

REPORTE TÉCNICO DECRETO SUPREMO N°38/11 DEL MINISTERIO DEL MEDIO AMBIENTE

Establece Norma de Emisión de Ruidos Generados por Fuentes que Indica

FICHA DE INFORMACIÓN DE MEDICIÓN DE RUIDO

IDENTIFICACIÓN DE LA FUENTE EMISORA DE RUIDO

Nombre o razón social	EDUARDO SILVA BARRIGA		
RUT	8.144.625 - 3		
Dirección	CALLE TRES ÁLAMOS N° 2945		
Comuna	SAN ANTONIO		
Nombre de Zona de emplazamiento (según IPT vigente)	Z11 - ZONA INDUSTRIAL 1		
Datum	WGS84	Huso	19S
Coordenada Norte	6.278.342	Coordenada Este	257.111

CARACTERIZACIÓN DE LA FUENTE EMISORA DE RUIDO

Actividad Productiva	<input checked="" type="checkbox"/> Industrial	<input type="checkbox"/> Agrícola	<input type="checkbox"/> Extracción	<input type="checkbox"/> Otro
Actividad Comercial	<input type="checkbox"/> Restaurant	<input type="checkbox"/> Taller Mecánico	<input type="checkbox"/> Local Comercial	<input type="checkbox"/> Otro
Actividad Esparcimiento	<input type="checkbox"/> Discoteca	<input type="checkbox"/> Recinto Deportivo	<input type="checkbox"/> Cultura	<input type="checkbox"/> Otro
Actividad de Servicio	<input type="checkbox"/> Religioso	<input type="checkbox"/> Salud	<input type="checkbox"/> Comunitario	<input type="checkbox"/> Otro
Infraestructura Transporte	<input type="checkbox"/> Terminal	<input type="checkbox"/> Taller de Transporte	<input type="checkbox"/> Estación Intermedia	<input type="checkbox"/> Otro
Infraestructura Sanitaria	<input type="checkbox"/> Planta de Tratamiento	<input type="checkbox"/> Relleno Sanitario	<input type="checkbox"/> Instalación de Distribución	<input type="checkbox"/> Otro
Infraestructura Energética	<input type="checkbox"/> Generadora	<input type="checkbox"/> Distribución Eléctrica	<input type="checkbox"/> Comunicaciones	<input type="checkbox"/> Otro
Faena Constructiva	<input type="checkbox"/> Construcción	<input type="checkbox"/> Demolición	<input type="checkbox"/> Reparación	<input type="checkbox"/> Otro
Otro (Especificar)				

INSTRUMENTAL DE MEDICIÓN

Identificación sonómetro					
Marca	CIRRUS	Modelo	CR:162B	N° serie	G 066145
Fecha de emisión Certificado de Calibración	28-10-2016				
Número de Certificado de Calibración	SON20160068				
Identificación calibrador					
Marca	CIRRUS	Modelo	CR514	N° serie	64891
Fecha de emisión Certificado de Calibración	25-10-2016				
Número de Certificado de Calibración	CAL20160092				
Ponderación en frecuencia	db(A)		Ponderación temporal	Lento	
Verificación de Calibración en Terreno	<input checked="" type="checkbox"/> Si		<input type="checkbox"/> No		
<i>Se deberá adjuntar Certificado de Calibración Periódica Vigente para ambos instrumentos.</i>					

REPORTE TÉCNICO DECRETO SUPREMO N°38/11 DEL MINISTERIO DEL MEDIO AMBIENTE

Establece Norma de Emisión de Ruidos Generados por Fuentes que Indica

FICHA DE INFORMACIÓN DE MEDICIÓN DE RUIDO

IDENTIFICACIÓN DEL RECEPTOR

Receptor N°	1 (Denunciante)			
Calle	CALLE TRES ÁLAMOS			
Número	N° 204			
Comuna	SAN ANTONIO			
Datum	WGS84	Huso	19H	
Coordenada Norte	6.278.352	Coordenada Este	257.123	
Nombre de Zona de emplazamiento (según IPT vigente)	Z11 - Zona Industrial 1			
N° de Certificado de Informaciones Previas*				
Zonificación DS N° 38/11 MMA	<input type="checkbox"/> I	<input type="checkbox"/> II	<input checked="" type="checkbox"/> III	<input type="checkbox"/> IV <input type="checkbox"/> Rural
* Adjuntar Certificado de Informaciones Previas (Si corresponde, según consideraciones de Art. 8°, D.S. N° 38/11 MMA)				

CONDICIONES DE MEDICIÓN

Fecha medición	30-05-2017			
Hora inicio medición	20:13			
Hora término medición	21:09			
Periodo de medición	<input checked="" type="checkbox"/> 7:00 a 21:00 h	<input checked="" type="checkbox"/> 21:00 a 7:00 h		
Lugar de medición	<input type="checkbox"/> Medición Interna	<input checked="" type="checkbox"/> Medición Externa		
Descripción del lugar de medición	Patio de la propiedad			
Condiciones de ventana (en caso de medición interna)	<input type="checkbox"/> Ventana Abierta	<input type="checkbox"/> Ventana Cerrada		
Identificación ruido de fondo	No se percibe ruido de fondo			
Temperatura [°C]	10	Humedad [%]	82	Velocidad de viento [m/s] 0

Nombre y firma profesional de terreno o Inspector Ambiental (IA)	SERGIO DE LA BARRERA CALDERÓN	
Institución, Empresa o Entidad Técnica de Fiscalización Ambiental (ETFA)		

Nota:

- Se deberá imprimir y completar esta página para cada receptor evaluado.
- Se podrán incluir fotografías del punto donde se ubique el sonómetro para la realización de la medición.
- Los datos de Temperatura, Humedad Relativa y Velocidad de viento, corresponderá para mediciones realizadas en el exterior.

FICHA DE GEORREFERENCIACIÓN DE MEDICIÓN DE RUIDO

Croquis

Imagen Satelital

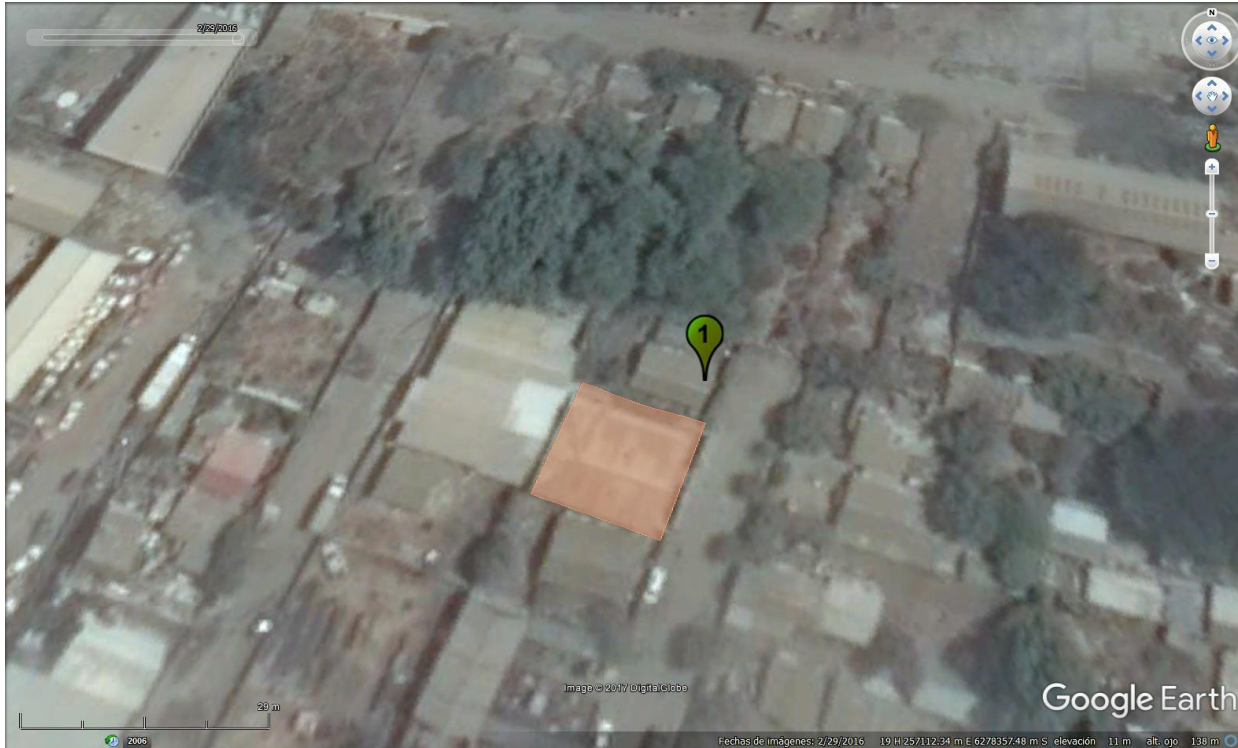

Origen de la imagen Satelital	Google Earth (29-02-2016)
Escala de la imagen Satelital	en imagen

LEYENDA DE CROQUIS O IMAGEN UTILIZADA

Datum		WGS84		Huso		19S	
Fuentes				Receptores			
Símbolo	Nombre	Coordenadas		Símbolo	Nombre	Coordenadas	
[Orange Square]	Fuente Emisora	N	6.278.342	[Green Pin 1]	Receptor 1	N	6.278.352
		E	257.111			E	257.123
		N				N	
		E				E	

Se podrán adjuntar fotografías, considerando como máximo una (1) por fuente y dos (2) por lugar de medición.

REPORTE TÉCNICO DECRETO SUPREMO N°38/11 DEL MINISTERIO DEL MEDIO AMBIENTE

Establece Norma de Emisión de Ruidos Generados por Fuentes que Indica

FICHA DE MEDICIÓN DE NIVELES DE RUIDO

REGISTRO DE MEDICIÓN DE RUIDO DE FUENTE EMISORA

Identificación Receptor N°	1 (Denunciante) Horario Diurno
<input type="checkbox"/> Medición Interna (tres puntos)	<input checked="" type="checkbox"/> Medición externa (un punto)

	NPSeq	NPSmin	NPSmáx
Punto 1	65,5	64,8	66,1
	66,1	65,1	66,8
	65,8	65,4	66,5
Punto 2			
Punto 3			

REGISTRO DE RUIDO DE FONDO

Ruido de fondo afecta la medición	<input type="checkbox"/> Si	<input checked="" type="checkbox"/> No
Fecha:		Hora:

	5'	10'	15'	20'	25'	30'
NPSeq						

Observaciones:
Mediciones realizadas en horario Diurno (20:13 - 20:17 - 20:30 hrs.)
No se percibe ningún otro ruido que el proveniente de la fuente denunciada
La fuente emisora se caracteriza por ruido de motores

REPORTE TÉCNICO DECRETO SUPREMO N°38/11 DEL MINISTERIO DEL MEDIO AMBIENTE

Establece Norma de Emisión de Ruidos Generados por Fuentes que Indica

FICHA DE MEDICIÓN DE NIVELES DE RUIDO

REGISTRO DE MEDICIÓN DE RUIDO DE FUENTE EMISORA

Identificación Receptor N°	1 (Denunciante) Horario Nocturno
<input type="checkbox"/> Medición Interna (tres puntos)	<input checked="" type="checkbox"/> Medición externa (un punto)

	NPSeq	→	NPSmin	→	NPSmáx
Punto 1	65,4		64,8		65,9
	65,5		64,8		65,9
	65,2		63,8		67
Punto 2	[]		[]		[]
	[]		[]		[]
	[]		[]		[]
Punto 3	[]		[]		[]
	[]		[]		[]
	[]		[]		[]

REGISTRO DE RUIDO DE FONDO

Ruido de fondo afecta la medición	<input type="checkbox"/> Si	<input checked="" type="checkbox"/> No
Fecha:		Hora:

	5'	10'	15'	20'	25'	30'
NPSeq	[]	[]	[]	[]	[]	[]

Observaciones:
Mediciones realizadas en horario Nocturno (21:01 - 21:04 - 21:08 hrs.)
No se percibe ningún otro ruido que el proveniente de la fuente denunciada
La fuente emisora se caracteriza por ruido de motores

REPORTE TÉCNICO DECRETO SUPREMO N°38/11 DEL MINISTERIO DEL MEDIO AMBIENTE

Establece Norma de Emisión de Ruidos Generados por Fuentes que Indica

FICHA DE EVALUACIÓN DE NIVELES DE RUIDO

TABLA DE EVALUACIÓN

Receptor N°	NPC [dBA]	Ruido de Fondo [dBA]	Zona DS N°38	Periodo (Diurno/Nocturno)	Límite [dBA]	Estado (Supera/No Supera)
1	66	0	III	Diurno	65	Supera
1	65	0	III	Nocturno	50	Supera

OBSERVACIONES

Zona IPT evaluada en este informe: ZI1 - ZONA INDUSTRIAL 1

Uso de suelo permitido: Actividades productivas (AP): industrias molestas/inofensivas, talleres molestos/inofensivos, talleres artesanales molestos/inofensivos; almacenamientos molestos/inofensivos; **Equipamiento (Eq)** sólo de las siguientes clases: científico y educacional; Equipamiento comercial: estaciones de servicio automotor, centros de servicio automotor o talleres mecánicos; **Infraestructura (Inf)** de transporte, sanitaria, energética, telecomunicaciones, plantas o instalaciones de transferencia de residuos sólidos; **Áreas verdes (AV)** y **Espacios públicos (EP)**.

Homologación de Zonas (Res.Ex. SMA N° 491/2016) **Zona III : Eq + EP + AV + AP + Inf**

Fuente emisora corresponde a actividad productiva.

ANEXOS

N°	Descripción
1	Certificados de calibración sonómetro y calibrador
2	Zonificación de la fuente emisora (PRC San Antonio)
3	Diario Oficial (21-06-2006) Promulga PRC San Antonio

RESPONSABLE DEL REPORTE (Llenar sólo ETFA)

Fecha del reporte	
Nombre Representante Legal	
Firma Representante Legal	