



# ACTA DE INSPECCION AMBIENTAL

(FORMATO DE ACTA PARA NORMAS DE EMISIÓN Y PLANES DE PREVENCIÓN Y/O DESCONTAMINACIÓN AMBIENTAL)

1. ANTECEDENTES		
1.1 Fecha de Inspección: <u>22.03.2018</u>	1.2 Hora de inicio: <u>11:05</u>	1.3 Hora de término: <u>11:30</u>
1.4 Identificación de la actividad, proyecto o fuente fiscalizada: <u>Taller de Oxicoate (Paulo Andres Miranda Cameron)</u>		
1.5 Ubicación de la actividad, proyecto o fuente fiscalizada: <u>Av. Lo Ovalle N° 1169</u>	Comuna: <u>San Miguel</u>	Región: <u>Metropolitana</u>
Coordenada Norte (WGS84): _____	Coordenada Este (WGS84): _____	Huso: 19S _____ 18S _____
1.6 Titular de la actividad, proyecto o fuente fiscalizada: <u>Miranda y Cameron Cia Ltda (Paulo Miranda)</u>	Domicilio Titular (para notificación por correo certificado): <u>Lo Ovalle N° 1169, San Miguel</u>	
RUT o RUN: <u>12.239.255-4</u>	Teléfono: <u>953750208</u>	Correo electrónico: <u>mircoxi@yahoo.es</u>
1.7 Encargado o responsable de la actividad, proyecto o fuente fiscalizada durante la Inspección: <u>Luis Alejandro Caceres</u>		
RUT o RUN: <u>14.604.045-4</u>	Teléfono: <u>97665159</u>	Correo electrónico: _____

2. MOTIVO DE LA ACTIVIDAD DE FISCALIZACIÓN				
2.1 <u>Programada</u>	2.2 <input checked="" type="checkbox"/> <u>No programada</u>	Denuncia: <input checked="" type="checkbox"/>	Oficio: _____	Otro: _____
2.3 Instrumento(s) de Gestión Ambiental fiscalizado(s):	Norma de Emisión		Plan de Prevención y/o Descontaminación Ambiental	
	D.S. N° <u>39 / 11 MMA</u>	D.S. N° _____ / _____	D.S. N° _____ / _____	D.S. N° _____ / _____
	Otros Instrumentos ( N° de Resolución / Año / Organismo)			
2.4 Otro(s) Instrumento(s):	Tipo _____ N° _____ Año _____ Organismo emisor _____			
	Tipo _____ N° _____ Año _____ Organismo emisor _____			
2.5 Objeto de la Inspección Ambiental:	<u>Verificación del cumplimiento del D.S. N° 39/11 del MMA.</u>			

3. ASPECTOS RELATIVOS A LA EJECUCIÓN DE LA FISCALIZACIÓN		
3.1 Existió oposición al ingreso: SI _____ NO <input checked="" type="checkbox"/>	3.2 Se solicitó auxilio de la fuerza pública: SI _____ NO <input checked="" type="checkbox"/>	3.3 Existió Colaboración por parte de los fiscalizados: (En caso de ser negativo, se deben fundamentar los hechos en Observaciones) SI <input checked="" type="checkbox"/> NO _____

4. OBSERVACIONES (actividades pendientes, documentos solicitados y/o entregados, imprevistos, otras observaciones)
<u>No hay.</u>

5. FISCALIZADORES (Comenzando el listado con el encargado de las actividades de Inspección Ambiental)		
Nombre (Nombre, Apellidos)	Organismo (s)	Firma
<u>Claudio Albornoz Trancoso</u>	<u>SEREMI de Salud RM</u>	

6. HECHOS CONSTATADOS Y/O ACTIVIDADES REALIZADAS

① Con fecha 22.03.2018, siendo las 10:10 horas, personal técnico de la SEREMI de Salud RM, visitó domicilio próximo a esta actividad con el objetivo de realizar actividades de fiscalización ambiental relacionadas con ruidos provenientes de esta actividad, los cuales han sido denunciados a la Superintendencia del Medio Ambiente (SMA) y cuya fiscalización ha sido encomendada a esta SEREMI de Salud RM a través de Oficio Ord. N° 326 de fecha 06.02.2018, 1ª Denuncia N° 388-RM-2017. ② Al momento de la visita se constata el funcionamiento de la actividad por lo que se realizaron mediciones de ruidos desde balcón del citado domicilio según los procedimientos establecidos en el D.S. N° 38/11 del MMA. El ruido medido correspondió al uso de esmeril angular en forma de corte de material proveniente de esta actividad. ③ El resultado de este procedimiento será informado a dicha Superintendencia para su evaluación y resolución.

7. RECEPCIÓN DEL ACTA Y FIRMA ENCARGADO ACTIVIDAD FISCALIZADA

7.1 El Encargado o Responsable de la Actividad, Proyecto o Fuente Fiscalizada acogió copia del Acta:  
SI  NO

7.2 En caso de que el Acta no haya sido recepcionada, indique el motivo:  
Ausencia del Encargado \_\_\_\_\_ Negación de Recepción \_\_\_\_\_

Constancia en caso de Negación (Detallar las circunstancias y/o acontecimientos ocurridos):

Firma encargado actividad:

**REPORTE TÉCNICO DECRETO SUPREMO N°38/11 DEL MINISTERIO DEL MEDIO AMBIENTE**  
Establece Norma de Emisión de Ruidos Generados por Fuentes que Indica

**FICHA DE INFORMACIÓN DE MEDICIÓN DE RUIDO**

**IDENTIFICACIÓN DE LA FUENTE EMISORA DE RUIDO**

Nombre o razón social	Taller de Oxicorte (Paula Andrea Miranda Cameron)		
RUT	12.239.255-4		
Dirección	Lo Ovalle N° 1169		
Comuna	San Miguel		
Nombre de Zona de emplazamiento (según IPT vigente)	Z1		
Datum	WGS 84	Huso	19s
Coordenada Norte	6.290.493,50	Coordenada Este	345.892,86

**CARACTERIZACIÓN DE LA FUENTE EMISORA DE RUIDO**

Actividad Productiva	<input type="checkbox"/> Industrial	<input type="checkbox"/> Agrícola	<input type="checkbox"/> Extracción	<input checked="" type="checkbox"/> Otro
Actividad Comercial	<input type="checkbox"/> Restaurant	<input type="checkbox"/> Taller Mecánico	<input type="checkbox"/> Local Comercial	<input type="checkbox"/> Otro
Actividad Esparcimiento	<input type="checkbox"/> Discoteca	<input type="checkbox"/> Recinto Deportivo	<input type="checkbox"/> Cultura	<input type="checkbox"/> Otro
Actividad de Servicio	<input type="checkbox"/> Religioso	<input type="checkbox"/> Salud	<input type="checkbox"/> Comunitario	<input type="checkbox"/> Otro
Infraestructura Transporte	<input type="checkbox"/> Terminal	<input type="checkbox"/> Taller de Transporte	<input type="checkbox"/> Estación Intermedia	<input type="checkbox"/> Otro
Infraestructura Sanitaria	<input type="checkbox"/> Planta de Tratamiento	<input type="checkbox"/> Relleno Sanitario	<input type="checkbox"/> Instalación de Distribución	<input type="checkbox"/> Otro
Infraestructura Energética	<input type="checkbox"/> Generadora	<input type="checkbox"/> Distribución Eléctrica	<input type="checkbox"/> Comunicaciones	<input type="checkbox"/> Otro
Faena Constructiva	<input type="checkbox"/> Construcción	<input type="checkbox"/> Demolición	<input type="checkbox"/> Reparación	<input type="checkbox"/> Otro
Otro (Especificar)	Taller de soldadura y oxicorte			

**INSTRUMENTAL DE MEDICIÓN**

Identificación sonómetro					
Marca	RION	Modelo	NL-20	N° serie	477550
Fecha de emisión Certificado de Calibración		24 de agosto de 2017			
Número de Certificado de Calibración		SON20170083			
Identificación calibrador					
Marca	RION	Modelo	NC-74	N° serie	35073374
Fecha de emisión Certificado de Calibración		28 de septiembre de 2017			
Número de Certificado de Calibración		CAL20170075-2			
Ponderación en frecuencia	A		Ponderación temporal	Lenta	
Verificación de Calibración en Terreno	<input checked="" type="checkbox"/> Si		<input type="checkbox"/> No		
<i>Se deberá adjuntar Certificado de Calibración Periódica Vigente para ambos instrumentos.</i>					

**REPORTE TÉCNICO DECRETO SUPREMO N°38/11 DEL MINISTERIO DEL MEDIO AMBIENTE**  
Establece Norma de Emisión de Ruidos Generados por Fuentes que Indica

**FICHA DE INFORMACIÓN DE MEDICIÓN DE RUIDO**

**IDENTIFICACIÓN DE LA FUENTE EMISORA DE RUIDO**

Receptor N°	1				
Calle	Décima Avenida				
Número	1180, Dpto. 804				
Comuna	San Miguel				
Datum	WGS 84	Huso	19s		
Coordenada Norte	6.290.544,54	Coordenada Este	345.889,07		
Nombre de Zona de emplazamiento (según IPT vigente)	Z1				
N° de Certificado de Informaciones Previas*					
Zonificación DS N° 38/11 MMA	<input type="checkbox"/> I	<input type="checkbox"/> II	<input checked="" type="checkbox"/> III	<input type="checkbox"/> IV	<input type="checkbox"/> Rural

\* Adjuntar Certificado de Informaciones Previas (Si corresponde, según consideraciones de Art. 8°, D.S. N° 38/11 MMA)

**IDENTIFICACIÓN DE LA FUENTE EMISORA DE RUIDO**

Fecha medición	Jueves 22 de marzo de 2018				
Hora inicio medición	10:15				
Hora término medición	10:25				
Periodo de medición	<input checked="" type="checkbox"/> 7:00 a 21:00 h	<input type="checkbox"/> 21:00 a 7:00 h			
Lugar de medición	<input type="checkbox"/> Medición Interna	<input checked="" type="checkbox"/> Medición Externa			
Descripción del lugar de medición	Balcón de la vivienda				
Condiciones de ventana (en caso de medición interna)	<input type="checkbox"/> Ventana Abierta	<input type="checkbox"/> Ventana Cerrada			
Identificación ruido de fondo	Tráfico vehicular por Av. José Miguel Carrera (Gran Avenida)				
Temperatura [°C]	22	Humedad [%]	38,4	Velocidad de viento [m/s]	0,1

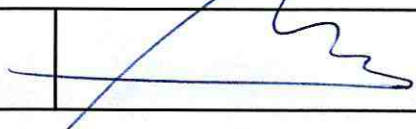
Nombre y firma profesional de terreno o Inspector Ambiental (IA)	Claudio Albornoz Troncoso	
Institución, Empresa o Entidad Técnica de Fiscalización Ambiental (ETFA)	SEREMI de Salud RM	

**Nota:**

- Se deberá imprimir y completar esta página para cada receptor evaluado.
- Se podrán incluir fotografías del punto donde se ubique el sonómetro para la realización de la medición.
- Los datos de Temperatura, Humedad Relativa y Velocidad de viento, corresponderá para mediciones realizadas en el exterior.

**FICHA DE INFORMACIÓN DE MEDICIÓN DE RUIDO**

Croquis

Imagen Satelital

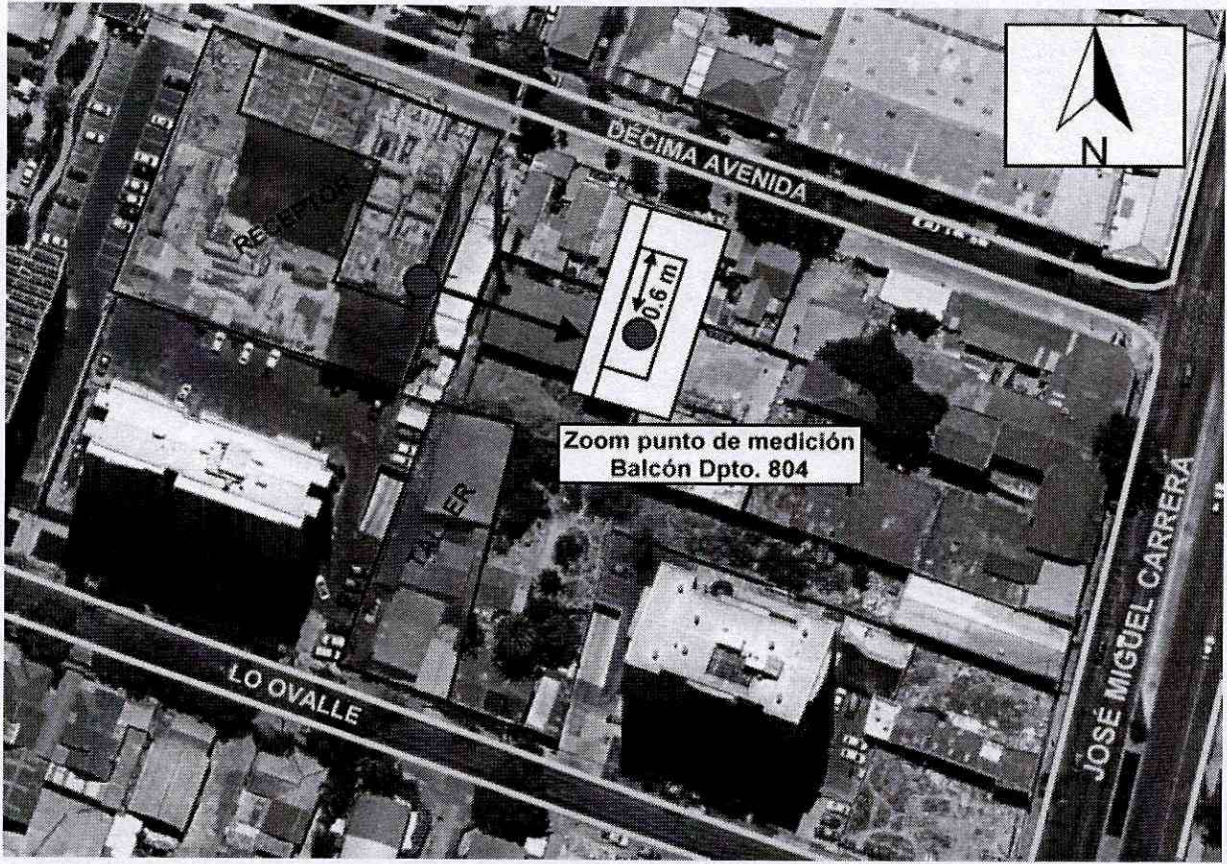

Zoom punto de medición  
Balcón Dpto. 804

Origen de la imagen Satelital

Googlemaps

Escala de la imagen Satelital

**LEYENDA DE CROQUIS O IMAGEN UTILIZADA**

Datum		WGS 84		Huso		19s	
Fuentes				Receptores			
Símbolo	Nombre	Coordenadas		Símbolo	Nombre	Coordenadas	
<del> </del>	<del> </del>	N	<del> </del>	●	Punto de medición	N	6.290.544,54
		E	<del> </del>			E	345.889,07
<del> </del>	<del> </del>	N	<del> </del>	<del> </del>	<del> </del>	N	<del> </del>
		E	<del> </del>			E	<del> </del>
<del> </del>	<del> </del>	N	<del> </del>	<del> </del>	<del> </del>	N	<del> </del>
		E	<del> </del>			E	<del> </del>
<del> </del>	<del> </del>	N	<del> </del>	<del> </del>	<del> </del>	N	<del> </del>
		E	<del> </del>			E	<del> </del>

Se podrán adjuntar fotografías, considerando como máximo una (1) por fuente y dos (2) por lugar de medición.

**FICHA DE INFORMACIÓN DE MEDICIÓN DE RUIDO**

**REGISTRO DE MEDICIÓN DE RUIDO DE FUENTE EMISORA**

Identificación Receptor N°	1
<input type="checkbox"/> Medición Interna (tres puntos)	<input checked="" type="checkbox"/> Medición externa (un punto)

	NPSeq	NPSmin	NPSmáx
Punto 1	60,4	56,3	63,4
	59,5	56,2	62,1
	59,4	55,6	62,7
Punto 2	<del> </del>	<del> </del>	<del> </del>
	<del> </del>	<del> </del>	<del> </del>
	<del> </del>	<del> </del>	<del> </del>
Punto 3	<del> </del>	<del> </del>	<del> </del>
	<del> </del>	<del> </del>	<del> </del>
	<del> </del>	<del> </del>	<del> </del>

**REGISTRO DE RUIDO DE FONDO**

Ruido de fondo afecta la medición	<input checked="" type="checkbox"/> Sí	<input type="checkbox"/> No
Fecha:	----	Hora: -----

	5'	10'	15'	20'	25'	30'
NPSeq						

**Observaciones:**

No es posible medir ruido de fondo ya que la actividad mantuvo una operación continua durante la inspección.  
 Tampoco se identifica lugar homologable para efectuar medición. El ruido de fondo correspondió a tránsito de buses por Av. José Miguel Carrera (Gran Avenida). No obstante, se aplica lo indicado en el Artículo 19, letra f) del D.S. 38/11

**FICHA DE EVALUACIÓN DE NIVELES DE RUIDO**

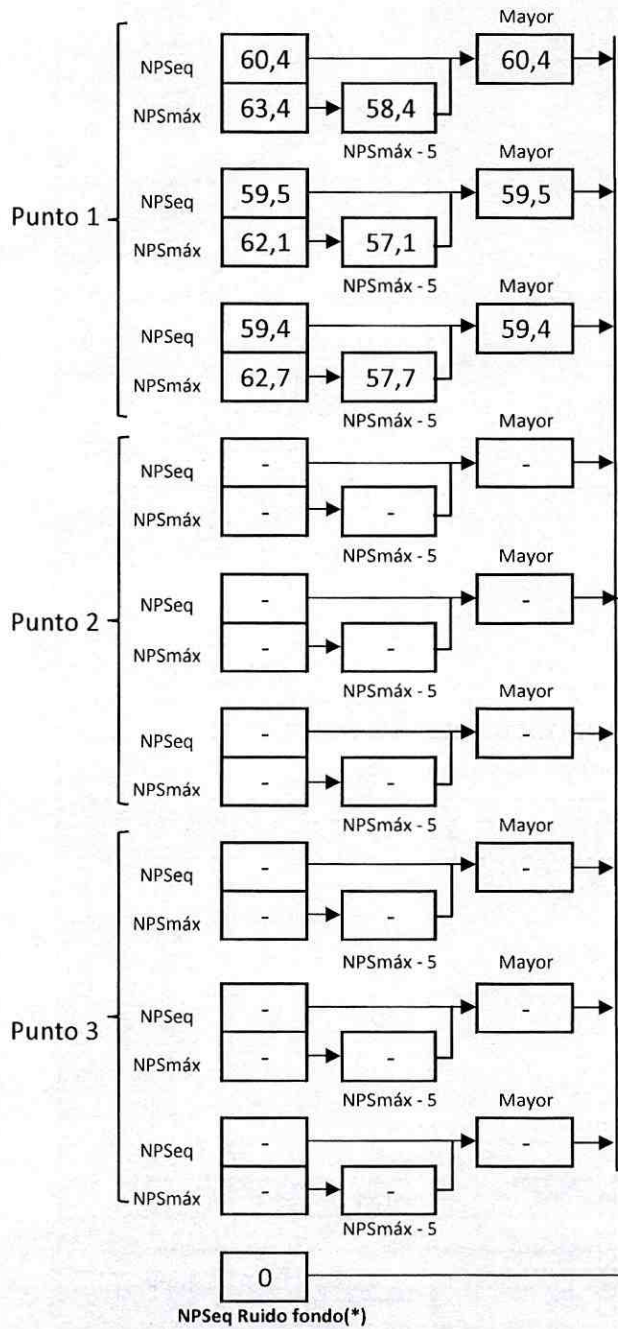

Información del Receptor	
Identificación del Receptor N°	1
Indicar Condiciones	
Medición	Exterior
Ventana	No Aplica
Modelación ISO 9613	
No	

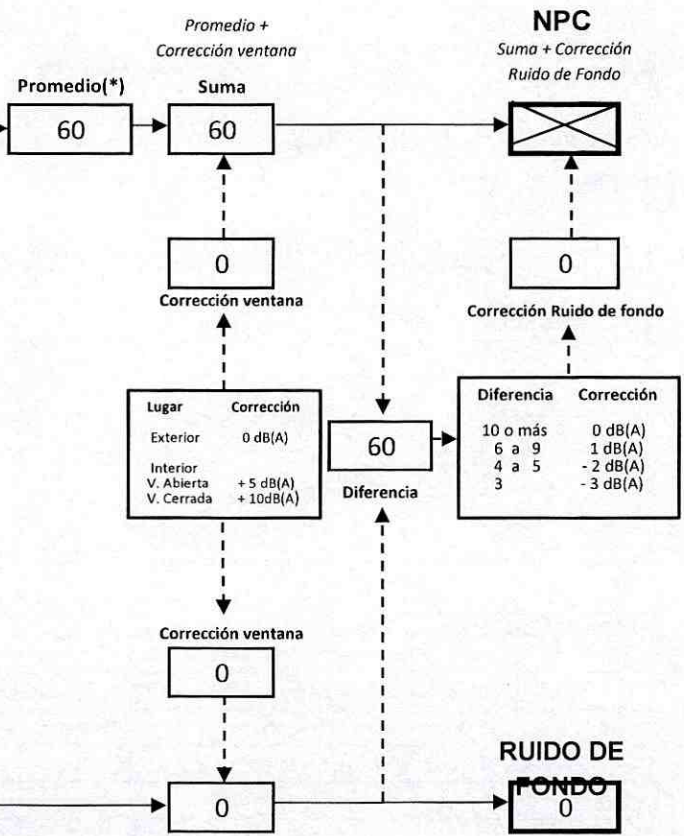

Lugar	Corrección
Exterior	0 dB(A)
Interior	+ 5 dB(A)
V. Abierta	+ 10dB(A)

Diferencia	Corrección
10 o más	0 dB(A)
6 a 9	- 1 dB(A)
4 a 5	- 2 dB(A)
3	- 3 dB(A)

(\*) Aproximar a números enteros

**REPORTE TÉCNICO DECRETO SUPREMO N°38/11 DEL MINISTERIO DEL MEDIO AMBIENTE**

Establece Norma de Emisión de Ruidos Generados por Fuentes que Indica

**FICHA DE EVALUACIÓN DE NIVELES DE RUIDO**

**TABLA DE EVALUACIÓN**

Receptor N°	NPC [dBA]	Ruido de Fondo [dBA]	Zona DS N°38	Periodo (Diurno/Nocturno)	Límite [dBA]	Estado (Supera/No Supera)
1	---	---	III	Diurno	65	No Supera
<del> </del>						
<del> </del>						
<del> </del>						
<del> </del>						
<del> </del>						
<del> </del>						
<del> </del>						
<del> </del>						
<del> </del>						

**OBSERVACIONES**

La fuente medida correspondió al generado por faenas de corte de metal con esmeril angular proveniente de taller. Las mediciones se efectuaron desde balcón de la vivienda. El ruido de fondo al momento de la medición resultó influyente, sin embargo, se aplica lo establecido en el Artículo 19, letra f) del D.S. N°38/11 del MMA, por lo que se considera que la fuente cumple con la normativa.

**ANEXOS**

N°	Descripción
1	Certificado de Calibración Sonómetro Integrador RION, modelo NL-20
2	Certificado de Calibración Calibrador Acústico RION, modelo NC-74
3	Extracto de la Ordenanza del Plan Regulador Comunal de San Miguel
4	Extracto del Plano Regulador Comunal de San Miguel

**RESPONSABLE DEL REPORTE (Llenar sólo ETFA)**

<b>Fecha del reporte</b>	
<b>Nombre Representante Legal</b>	
<b>Firma Representante Legal</b>	



**LABCAL – ISP**

Laboratorio de Calibración Acústica. Instituto de Salud Pública de Chile.

**CERTIFICADO DE CALIBRACIÓN PERIÓDICA**

Código: SON20170083

Página 1 de 6 páginas

**FABRICANTE SONÓMETRO** : RION

**MODELO SONÓMETRO** : NL-20

**NÚMERO SERIE SONÓMETRO** : 477550

**MARCA MICRÓFONO** : RION

**MODELO MICRÓFONO** : UC-52

**NÚMERO SERIE MICRÓFONO** : 113546

**FECHA CALIBRACIÓN** : 24/08/2017

**CLIENTE** : SEREMI SALUD DE LA REGIÓN METROPOLITANA

**Hernán Fontecilla García.**  
Técnico de Calibración

**Juan Carlos Valenzuela Illanes**  
Director Técnico

La incertidumbre expandida de medida se ha obtenido multiplicando la incertidumbre típica de medición por el factor de cobertura  $k=2$  que, para una distribución normal, corresponde a una probabilidad de cobertura de aproximadamente el 95%.

Anexo a este Certificado de Calibración se adjuntan los valores nominales de los resultados de la calibración, junto con las tolerancias establecidas en la especificación metrológica aplicada. Se incluye además, una tabla resumen con el resultado de contrastar dichas tolerancias con los resultados, teniendo en cuenta la incertidumbre de medida. La tabla no supone la conformidad del instrumento con respecto a la especificación metrológica, tan sólo con los apartados de dicha especificación metrológica.

Los resultados se refieren al momento y condiciones en que se realizaron las mediciones, aplicando únicamente al instrumento sometido a ensayo. Este Informe no podrá ser reproducido parcialmente sin la aprobación por escrito del laboratorio que lo expide.

- **CONDICIONES AMBIENTALES DE MEDIDA:**  
T = 23°C ± 3°C / H.R. = 50% ± 20% / P = 95kPa ± 10kPa
- **CONDICIONES AMBIENTALES DE REFERENCIA:**  
T = 23°C / H.R. = 50 % / P = 101,325kPa
- **PROCEDIMIENTO DE CALIBRACIÓN:**  
ME-512.03-001 Calibración de Sonómetros Según Norma Técnica IEC 61672-3:2006 de Sonómetros.
- **ESPECIFICACIÓN METROLÓGICA APLICADA:**  
Las tolerancias aplicadas son las establecidas en la Norma IEC 61672-3:2006 de Sonómetros. Dichas tolerancias son las indicadas para un grado de precisión del instrumento Clase 2.
- **PATRONES UTILIZADOS EN LA CALIBRACIÓN:**  
Los patrones utilizados garantizan su trazabilidad a través de Laboratorios nacionales acreditados por el INN o por Laboratorios internacionales acreditados. La trazabilidad de las medidas efectuadas se refiere a nuestros patrones de referencia calibrados periódicamente con los patrones de los laboratorios de Brüel & Kjaer.
- **RESUMEN DE RESULTADOS:**

Apartado de la especificación metrológica (Ref. IEC 61672-3:2006)		Resultado
Indicación a la frecuencia de comprobación de la calibración (Apartado 9)		POSITIVO
Ponderación frecuencial con señales acústicas (Apartado 11)	Ponderación frecuencial A	N/A
	Ponderación frecuencial C	POSITIVO
Ponderación frecuencial con señales eléctricas (Apartado 12)	Ponderación frecuencial A	POSITIVO
	Ponderación frecuencial C	POSITIVO
	Ponderación frecuencial lineal	POSITIVO
	Ponderación frecuencial Z	N/A
Ponderaciones temporales y frecuenciales a 1 kHz (Apartado 13)	Ponderaciones frecuenciales	POSITIVO
	Ponderaciones temporales	POSITIVO
Linealidad de nivel en el margen de nivel de referencia (Apartado 14)		POSITIVO
Linealidad de nivel incluyendo el selector de márgenes de nivel (Apartado 15)		POSITIVO
Respuesta a tren de ondas (Apartado 16)	Ponderación temporal Fast	POSITIVO
	Ponderación temporal Slow	POSITIVO
	Nivel promediado en el tiempo	POSITIVO
Nivel de sonido con ponderación C de pico (Apartado 17)		N/A
Indicación de sobrecarga (Apartado 18)		POSITIVO

- Resultado **POSITIVO** significa que el instrumento cumple con la especificación metrológica aplicada.
- Resultado **NEGATIVO** significa que el instrumento no cumple con la especificación metrológica aplicada.
- Resultado **N/A** significa que el ensayo no es aplicable al instrumento.

▪ **INSTRUMENTACIÓN UTILIZADA PARA LA CALIBRACIÓN**

INSTRUMENTO	MARCA	MODELO	Nº SERIE	CERTIFICADO DE CALIBRACIÓN	CALIBRADO POR
Generador de funciones	STANDFORD	DS360	88431	2016-3605	DTS
Generador Multifrecuencia	BRUEL & KJAER	4226	2692339	CAS-140788-X5Y9G2-902	BRÜEL & KJAER North America Inc.
Multímetro Digital	AGILENT TECHNOLOGIES	3458 <sup>a</sup>	MY45044808	D-K-15155-01-00	UNIVERSIDAD DE CONCEPCIÓN
Módulo de presión Barométrica	ALMEMO	FD A612-SA	9040332	D-K-15211-01-00	ENAER
Termohigrómetro	ALMEMO	FH A646-E1	09070450	D-K-15211-01-00	ENAER

**INDICACIÓN A LA FRECUENCIA DE CALIBRACIÓN**

NPA aplicado (dB)	Frecuencia (Hz)	Ponderación Frecuencial (dB)	Corrección (dB)	Ajustado	Nivel Leído (dB)	Nivel Esperado (dB)	Desviación (dB)	U (dB)	Tolerancia positiva (dB)	Tolerancia negativa (dB)
93.92	1000	0	0.1	NO	93.90	93.82	0.08	0.17	1.4	-1.4

**PONDERACIÓN FRECUENCIAL ACÚSTICA****Ponderación Frecuencial C**

NPA aplicado (dB)	Frecuencia (Hz)	Ponderación Frecuencial (dB)	Corrección (dB)	Nivel Leído (dB)	Nivel Esperado (dB)	Desviación (dB)	U (dB)	Tolerancia positiva (dB)	Tolerancia negativa (dB)
93.98	63	-0.8	0	94.10	93.26	0.84	0.21	2.5	-2.5
93.93	125	-0.2	0	94.30	93.81	0.49	0.21	2	-2
93.91	250	0	0	94.30	93.99	0.31	0.21	1.9	-1.9
93.91	500	0	0	94.10	93.99	0.11	-0.21	1.9	-1.9
93.92	1000	0	0.1	93.90	-	-	-	-	-
93.93	2000	-0.2	0.6	93.10	93.21	-0.11	0.21	2.6	-2.6
93.91	4000	-0.8	1	90.70	92.19	-1.49	0.21	3.6	-3.6
94.02	8000	-3	3.9	85.35	87.20	-1.85	0.23	5.6	-5.6

**PONDERACIÓN FRECUENCIAL****Ponderación Frecuencial A**

NPA aplicado (dB)	Frecuencia (Hz)	Ponderación Frecuencial (dB)	Corrección (eléctrica) (dB)	Nivel Leído (dB)	Nivel Esperado (dB)	Desviación (dB)	U (dB)	Tolerancia positiva (dB)	Tolerancia negativa (dB)
101.20	63	-26.2	0	74.80	75.00	-0.20	0.18	2.5	-2.5
91.10	125	-16.1	0	74.80	75.00	-0.20	0.18	2	-2
83.60	250	-8.6	0	74.80	75.00	-0.20	0.18	1.9	-1.9
78.20	500	-3.2	0	74.90	75.00	-0.10	0.18	1.9	-1.9
75.00	1000	0	0	75.00	-	-	-	-	-
73.80	2000	1.2	0	75.00	75.00	0.00	0.18	2.6	-2.6
74.00	4000	1	0	75.00	75.00	0.00	0.18	3.6	-3.6
76.10	8000	-1.1	0	75.20	75.00	0.20	0.18	5.6	-5.6

**Ponderación Frecuencial C**

NPA aplicado (dB)	Frecuencia (Hz)	Ponderación Frecuencial (dB)	Corrección (eléctrica) (dB)	Nivel Leído (dB)	Nivel Esperado (dB)	Desviación (dB)	U (dB)	Tolerancia positiva (dB)	Tolerancia negativa (dB)
75.80	63	-0.8	0	74.90	75.00	-0.10	0.18	2.5	-2.5
75.20	125	-0.2	0	75.00	75.00	0.00	0.18	2	-2
75.00	250	0	0	74.90	75.00	-0.10	0.18	1.9	-1.9
75.00	500	0	0	75.00	75.00	0.00	0.18	1.9	-1.9
75.00	1000	0	0	75.00	-	-	-	-	-
75.20	2000	-0.2	0	75.00	75.00	0.00	0.18	2.6	-2.6
75.80	4000	-0.8	0	75.00	75.00	0.00	0.18	3.6	-3.6
78.00	8000	-3	0	75.20	75.00	0.20	0.18	5.6	-5.6

**Ponderación Frecuencial Lineal**

NPA aplicado (dB)	Frecuencia (Hz)	Ponderación Frecuencial (dB)	Corrección (eléctrica) (dB)	Nivel Leído (dB)	Nivel Esperado (dB)	Desviación (dB)	U (dB)	Tolerancia positiva (dB)	Tolerancia negativa (dB)
75.00	63	0	0	74.90	75.00	-0.10	0.18	2.5	-2.5
75.00	125	0	0	74.90	75.00	-0.10	0.18	2	-2
75.00	250	0	0	74.90	75.00	-0.10	0.18	1.9	-1.9
75.00	500	0	0	75.00	75.00	0.00	0.18	1.9	-1.9
75.00	1000	0	0	75.00	-	-	-	-	-
75.00	2000	0	0	75.10	75.00	0.10	0.18	2.6	-2.6
75.00	4000	0	0	75.10	75.00	0.10	0.18	3.6	-3.6
75.00	8000	0	0	75.10	75.00	0.10	0.18	5.6	-5.6

**LINEALIDAD**

NPA aplicado (dB)	Frecuencia (Hz)	Nivel Leído (dB)	Nivel Esperado (dB)	Desviación (dB)	U (dB)	Tolerancia positiva (dB)	Tolerancia negativa (dB)
126.10	8000	125.20	125.10	0.10	0.14	1.4	-1.4
125.10	8000	124.20	124.10	0.10	0.14	1.4	-1.4
124.10	8000	123.20	123.10	0.10	0.14	1.4	-1.4
123.10	8000	122.20	122.10	0.10	0.14	1.4	-1.4
122.10	8000	121.20	121.10	0.10	0.14	1.4	-1.4
121.10	8000	120.20	120.10	0.10	0.14	1.4	-1.4
120.10	8000	119.20	119.10	0.10	0.14	1.4	-1.4
119.10	8000	118.20	118.10	0.10	0.14	1.4	-1.4
118.10	8000	117.20	117.10	0.10	0.14	1.4	-1.4
117.10	8000	116.20	116.10	0.10	0.14	1.4	-1.4
116.10	8000	115.20	115.10	0.10	0.14	1.4	-1.4
115.10	8000	114.20	114.10	0.10	0.14	1.4	-1.4
110.10	8000	109.20	109.10	0.10	0.14	1.4	-1.4
105.10	8000	104.20	104.10	0.10	0.14	1.4	-1.4
100.10	8000	99.10	99.10	0.00	0.14	1.4	-1.4
95.10	8000	94.10	-	-	-	-	-
90.10	8000	89.20	89.10	0.10	0.14	1.4	-1.4
85.10	8000	84.20	84.10	0.10	0.14	1.4	-1.4
80.10	8000	79.20	79.10	0.10	0.14	1.4	-1.4
75.10	8000	74.20	74.10	0.10	0.14	1.4	-1.4
70.10	8000	69.20	69.10	0.10	0.14	1.4	-1.4
65.10	8000	64.20	64.10	0.10	0.14	1.4	-1.4
60.10	8000	59.20	59.10	0.10	0.14	1.4	-1.4
55.10	8000	54.20	54.10	0.10	0.14	1.4	-1.4
50.10	8000	49.20	49.10	0.10	0.14	1.4	-1.4
45.10	8000	44.20	44.10	0.10	0.14	1.4	-1.4
40.10	8000	39.20	39.10	0.10	0.14	1.4	-1.4
39.10	8000	38.20	38.10	0.10	0.14	1.4	-1.4
38.10	8000	37.20	37.10	0.10	0.14	1.4	-1.4
37.10	8000	36.20	36.10	0.10	0.14	1.4	-1.4
36.10	8000	35.20	35.10	0.10	0.14	1.4	-1.4
35.10	8000	34.10	34.10	0.00	0.14	1.4	-1.4
34.10	8000	33.10	33.10	0.00	0.14	1.4	-1.4
33.10	8000	32.10	32.10	0.00	0.14	1.4	-1.4
32.10	8000	31.20	31.10	0.10	0.14	1.4	-1.4
31.10	8000	30.10	30.10	0.00	0.14	1.4	-1.4
30.10	8000	29.10	29.10	0.00	0.14	1.4	-1.4
29.10	8000	28.10	28.10	0.00	0.14	1.4	-1.4
28.10	8000	UNDER-RANGE	27.10	-	-	1.4	-1.4

**LINEALIDAD SELECTOR MARGENES DE NIVEL**

NPA aplicado (dB)	Frecuencia (Hz)	Rango	Rango (dB)	Nivel Leído (dB)	Nivel Esperado (dB)	Desviación (dB)	U (dB)	Tolerancia positiva (dB)	Tolerancia negativa (dB)
94.00	1000	Ref	30 - 120	94.00	-	-	-	-	-
104.00	1000	R1	40 - 130	104.00	104.00	0.00	0.14	1.4	-1.4
125.00	1000	R1	40 - 130	125.00	125.00	0.00	0.14	1.4	-1.4
84.00	1000	R2	20 - 110	84.10	84.00	0.10	0.14	1.4	-1.4
105.00	1000	R2	20 - 110	105.10	105.10	0.00	0.14	1.4	-1.4

**DIFERENCIA DE INDICACIÓN****Ponderaciones Temporales**

NPA aplicado (dB)	Frecuencia (Hz)	Ponderación Temporal	Nivel Leído (dB)	Nivel Esperado (dB)	Desviación (dB)	U (dB)	Tolerancia positiva (dB)	Tolerancia negativa (dB)
94.00	1000	NPS Fast	94.00	-	-	-	-	-
94.00	1000	NPS Slow	94.00	94.00	0.00	0.071	0.3	-0.3
94.00	1000	Leq	94.00	94.00	0.00	0.071	0.3	-0.3

**Ponderaciones Frecuenciales**

NPA aplicado (dB)	Frecuencia (Hz)	Ponderación Frecuencial	Nivel Leído (dB)	Nivel Esperado (dB)	Desviación (dB)	U (dB)	Tolerancia positiva (dB)	Tolerancia negativa (dB)
94.00	1000	A	94.00	-	-	-	-	-
94.00	1000	C	94.00	94.00	0.00	0.071	0.4	-0.4
94.00	1000	Lineal	94.10	94.00	0.10	0.071	0.4	-0.4

**RESPUESTA A TREN DE ONDAS****Ponderación temporal Fast**

NPA aplicado (dB)	Frecuencia (Hz)	Duración (ms)	t_exp (s)	Nivel Leído (dB)	Nivel Esperado (dB)	Desviación (dB)	U (dB)	Tolerancia positiva (dB)	Tolerancia negativa (dB)
116.00	4000.00	-	-	117.00	-	-	-	-	-
116.00	4000.00	200	0.125	116.00	116.02	-0.02	0.071	1.3	-1.3
116.00	4000.00	2	0.125	99.00	99.01	-0.01	0.071	1.3	-2.8
116.00	4000.00	0.25	0.125	89.90	90.01	-0.11	0.071	1.8	-5.3

**Ponderación temporal Slow**

NPA aplicado (dB)	Frecuencia (Hz)	Duración (ms)	t_exp (s)	Nivel Leído (dB)	Nivel Esperado (dB)	Desviación (dB)	U (dB)	Tolerancia positiva (dB)	Tolerancia negativa (dB)
116.00	4000.00	-	-	117.00	-	-	-	-	-
116.00	4000.00	200	1	109.60	109.58	0.02	0.071	1.3	-1.3
116.00	4000.00	2	1	90.30	90.01	0.29	0.071	1.3	-5.3

**Nivel promediado en el tiempo**

NPA aplicado (dB)	Frecuencia (Hz)	Duración (ms)	Nivel Leído (dB)	Nivel Esperado (dB)	Desviación (dB)	U (dB)	Tolerancia positiva (dB)	Tolerancia negativa (dB)
116.00	4000.00	-	117.00	-	-	-	-	-
116.00	4000.00	200	110.00	110.01	-0.01	0.071	1.3	-1.3
116.00	4000.00	2	90.00	90.01	-0.01	0.071	1.3	-2.8
116.00	4000.00	0.25	80.90	80.98	-0.08	0.071	1.8	-5.3

**INDICACIÓN DE SOBRECARGA**

Margen Superior (dB)	Frecuencia (Hz)	Señal de Entrada	Nivel Sobrecarga (dB)	Nivel Esperado (dB)	Desviación (dB)	U (dB)	Tolerancia positiva (dB)	Tolerancia negativa (dB)
130	4000	Semiciclo positivo	140.30	-	-	-	-	-
130	4000	Semiciclo negativo	140.30	140.30	0.00	0.14	1.8	-1.8

**LABCAL – ISP**

Laboratorio de Calibración Acústica. Instituto de Salud Pública de Chile.

**CERTIFICADO DE CALIBRACIÓN PERIÓDICA**

Código: CAL20170075-2

Este certificado reemplaza al certificado CAL2017075 emitido el 23-08-2017.

Página 1 de 1 páginas (más anexos)

**CALIBRADOR ACÚSTICO** : RION

**MODELO** : NC-74

**NÚMERO DE SERIE** : 35073374

**FECHA DE CALIBRACIÓN** : 22 – 08 – 2017

**CLIENTE** : SEREMI SALUD DE LA REGIÓN METROPOLITANA

**TÉCNICO DE CALIBRACIÓN** : MAURICIO SÁNCHEZ VALENZUELA 

Signatario autorizado



Juan Carlos Valenzuela Illanes  
Director Técnico

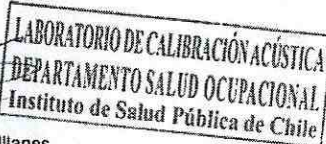

Fecha de emisión: 28 – 09 – 2017

La incertidumbre expandida de medida se ha obtenido multiplicando la incertidumbre típica de medición por el factor de cobertura  $k=2$  que, para una distribución normal, corresponde a una probabilidad de cobertura de aproximadamente el 95%.

Anexo a este Certificado de Calibración se adjuntan los valores nominales de los resultados de la calibración, junto con las tolerancias establecidas en la especificación metroológica aplicada. Se incluye además, una tabla resumen con el resultado de contrastar dichas tolerancias con los resultados, teniendo en cuenta la incertidumbre de medida. La tabla no supone la conformidad del instrumento con respecto a la especificación metroológica, tan solo con los apartados de dicha especificación metroológica.

Los resultados se refieren al momento y condiciones en que se realizaron las mediciones, aplicando únicamente al instrumento sometido a ensayo. Este Informe no podrá ser reproducido parcialmente sin la aprobación por escrito del laboratorio que lo expide.

Laboratorio de Calibración Acústica. Instituto de Salud Pública de Chile

Marathon 1000 – Nuñoa – Santiago – Chile.

Tel.: (56 – 2) 2575 55 61.

[www.ispch.cl](http://www.ispch.cl)



- **CONDICIONES AMBIENTALES DE MEDIDA:**  
T = 23°C ± 3°C / H.R. = 50% ± 20% / P = 95kPa ± 10kPa
- **CONDICIONES AMBIENTALES DE REFERENCIA:**  
T = 23°C / H.R. = 50% / P = 101.325kPa
- **PROCEDIMIENTO DE CALIBRACIÓN:**  
ME 512 03 007 Calibración de Calibradores Acústicos de Terreno Según Norma Técnica UNE-EN 60942:2005
- **ESPECIFICACIÓN METROLÓGICA APLICADA:**  
Las tolerancias aplicadas son las establecidas en el Anexo B de la norma UNE-EN 60942:2005, de Calibradores Acústicos. Dichas tolerancias son las establecidas para un grado de precisión del instrumento CLASE I.
- **PATRONES UTILIZADOS EN LA CALIBRACIÓN:**  
Los patrones utilizados garantizan su trazabilidad a través de laboratorios nacionales acreditados por el INN o por laboratorios internacionales acreditados. La trazabilidad de las medidas efectuadas se refiere a nuestros patrones de referencia calibrados periódicamente con los patrones de los laboratorios de Brüel & Kjaer.
- **OBSERVACIONES:**  
Todos los resultados están referidos a las condiciones ambientales de referencia establecidas en la especificación metrológica aplicada.
- **RESUMEN DE RESULTADOS:**

Apartados de la especificación metrológica Norma UNE-EN 60942:2005	Prueba	Resultado
Niveles de presión acústica (Apartados 5.2.2 y 5.2.3 – Tabla 1)	Valor nominal	POSITIVO
	Estabilidad	POSITIVO
Distorsión total (Apartado 5.5 – Tabla 6)		POSITIVO
Frecuencia (Apartado 5.3.2 – Tabla 3)	Valor nominal	POSITIVO

- Resultado **POSITIVO** significa que el instrumento cumple con la especificación metrológica aplicada.
- Resultado **NEGATIVO** significa que el instrumento no cumple con la especificación metrológica aplicada.
- Resultado **N/A** significa que el ensayo no es aplicable al instrumento.

▪ **INSTRUMENTACIÓN UTILIZADA PARA LA CALIBRACIÓN**

INSTRUMENTO	MARCA	MODELO	Nº SERIE	CERTIFICADO DE CALIBRACIÓN	CALIBRADO POR
Generador de funciones	STANDFORD	DS360	88431	2016-3605	DTS
Multímetro Digital	AGILENT TECHNOLOGIES	3458A	MY45044808	D-K-15155-01-00	UNIVERSIDAD DE CONCEPCION
Módulo de presión Barométrica	ALMEMO	FD A612-SA	9040332	D-K-15211-01-00	ENAER
Termohigrómetro	ALMEMO	HH A646-E1	09070450	D-K-15211-01-00	ENAER
Micrófono Patrón	BRUEL & KJAER	4192	2686091	CAS-140788-X5Y9G2-301	BRUEL&KJAER North America Inc.
Micrófono Patrón	BRUEL & KJAER	4180	2660981	M2.10-1110-3.1	BRUEL&KJAER North America Inc.



LABORATORIO DE CALIBRACIÓN ACÚSTICA  
DEPARTAMENTO SALUD OCUPACIONAL  
Instituto de Salud Pública de Chile

**NIVEL DE PRESIÓN SONORA**

**Valor nominal del NPS**

NPS (dB)	Frecuencia (Hz)	Nivel Leído (dB)	Desviación (dB)	Tolerancia Positiva (dB)	Tolerancia Negativa (dB)	Incertidumbre (dB)
94.00	1000.00	94.24	0.24	0.40	-0.40	± 0.12

**Estabilidad del NPS**

NPS (dB)	Frecuencia (Hz)	Nivel Leído (dB)	Nivel Esperado (dB)	Desviación (dB)	Tolerancia (dB)	Incertidumbre (dB)
94.00	1000.00	0.00	0.00	0.00	0.10	± 0.0058

**DISTORSIÓN**

NPS (dB)	Frecuencia (Hz)	Distorsión Leída (%)	Distorsión Esperada (%)	Desviación (%)	Tolerancia (%)	Incertidumbre (%)
94.00	1000.00	1.222	0.000	1.222	3.000	± 0.33

**FRECUENCIA**

**Valor nominal de la Frecuencia**

NPS (dB)	Frecuencia (Hz)	Frecuencia Exacta (Hz)	Frecuencia Leída (Hz)	Desviación (Hz)	Tolerancia Positiva (Hz)	Tolerancia Negativa (Hz)	Incertidumbre (Hz)
94.00	1000.00	1000.00	1001.54	1.54	10.00	-10.00	± 0.50

Si a la izquierda de la línea aparece la palabra **ERROR** significa que la lectura, expandida por la incertidumbre de la medición, no está dentro de las tolerancias establecidas en la especificación metroológica aplicada. Las unidades de medida dB son referidos a 20 µPa.

La calificación de establecimientos industriales está definida en el artículo 4.14.2. de la OGUC. La calificación de las actividades productivas, será efectuada por la autoridad sanitaria pertinente, de conformidad a lo dispuesto en el artículo 83° del Código Sanitario, D.F.L. N°725 de 1968, del Ministerio de Salud Pública, modificado por la Ley N°18.796, D. O. de 24.05.1989.

Los establecimientos referidos en el presente artículo deberán regirse por las exigencias señaladas en el Capítulo 14 del Título 4 de la OGUC, teniendo presente lo establecido en el artículo 4.14.3. Se deberán realizar todas las actividades al interior del predio, disponiendo de un patio para la carga y descarga de mínimo 100m<sup>2</sup>. Estas disposiciones regirán, sin perjuicio del cumplimiento de las exigencias de carácter ambiental y sanitario que el organismo fiscalizador competente, requiera.

**Artículo 23° Infraestructura**

Los tipos de uso infraestructura se definen de acuerdo al artículo 2.1.29. de la OGUC.

**Capítulo V**

**DEFINICIÓN DE ZONIFICACIÓN, USOS DEL SUELO Y NORMAS ESPECÍFICAS**

**Artículo 24°**

Las zonas de usos de suelo establecidas y sus límites, están graficadas en el plano M5-PRSM-1, ZONIFICACIÓN y son las siguientes:

Z1: Preferente comercio y servicios	AC2: Área verde Comunal proyectada
Z2: Comercio y vivienda	EM1: Equipamiento Metropolitano
ZU-2: Residencial de Renovación	AM1: Área Verde Metropolitana
Z3: Residencial baja altura	ES: Equipamiento Regional de Salud
Z4: Residencial en altura	ICH: Inmueble de Conservación Histórica
Z5: Mixto	ZCH: Zona de Conservación Histórica
Z6: Mixto en altura	AR1: Área de protección de Canales
Z7: Industria Exclusiva	AR2: Áreas de resguardo de Aeródromo
EC1: Equipamiento comunal	AR3: Áreas de resguardo Líneas de Alta Tensión
EC2: Equipamiento comunal proyectado	AR4: Áreas de resguardo de vías férreas
AC1: Área Verde Comunal	

Los límites entre las referidas zonas tendrán las siguientes características:

- Cuando el límite corresponda a una calle, se entenderá que está ubicado en el eje de la misma.
- A los predios o a la fusión de predios que queden afectos a dos o más zonas se les deberá aplicar las normas de edificación y uso del suelo, de acuerdo a lo señalado en el artículo 2.1.21. de la OGUC y demás pertinentes, quedando prohibido la disposición que refiere el inciso 3° de dicho artículo.

El tipo de uso "Espacio Público" se entenderá como permitido en todas las zonas. En conformidad al Capítulo V de la presente ordenanza, las zonas con los usos de suelo y normas específicas son las que siguen:

**Z1, PREFERENTE COMERCIO Y SERVICIOS**

USOS PERMITIDOS	
Usos	Tipo
Residencial	Vivienda, hospedaje
Equipamiento	Comercio, Servicios, Culto y Cultura, Esparcimiento, Seguridad, Científico, Educación, Salud, Deportivo, Social.
Infraestructura	De transporte como vías y estaciones de metro, estacionamientos. Redes y ductos sanitarios. Infraestructura energética como ductos de distribución de gas y telecomunicaciones. Talleres ferroviarios de carácter inofensivo en el polígono comprendido por las calles Lo Ovalle al sur, Centenario al norte, Gran Avenida al Poniente y San Petersburgo al Oriente.
Áreas verdes	De todo tipo

USOS PROHIBIDOS		
Usos	Tipo	Actividad
Equipamiento	Comercio	Discotecas, estación de servicio, empresa de control de peso de vehículos, reciclaje de papeles, cartones, plásticos y/o envases de cualquier tipo. Ferias libres, venta de reciclaje de partes, piezas y accesorios de vehículos automotores ( <i>desarmaduría</i> ), venta de chatarra. Empresa de control de peso de vehículos. Terminales de servicio de locomoción colectiva urbana, de tipo terminales y depósitos de vehículos en las categorías A3, A4, B2 y B3 (Art. 4.13.7. OGUC.), estaciones de intercambio modal. Ferias libres, venta de materiales de construcción, barracas de fierro, aluminio y madera, venta de casas prefabricadas y rodantes. Edificios de estacionamientos y playas de estacionamientos.
	Servicios	Terminales de servicio de locomoción colectiva urbana, de tipo terminales y depósitos de vehículos en las categorías A3, A4, B2 y B3 (Art. 4.13.7., OGUC.), estaciones de intercambio modal. Terminales externos. (Art. 4.13.10., OGUC), en todos los tipos de equipamientos. Edificios de estacionamientos y playas de estacionamientos.
	Culto y Cultura	Medios de comunicación, tales como, canales de televisión, radio y prensa escrita.
	Esparcimiento	Zoológicos, hipódromos, circos y/o parques de entretenimientos, zonas de picnic, quintas de recreo, juegos de habilidad y destreza. Autoclave.
	Seguridad	Bases militares y/o cárceles.
	Salud	Cementerios, morgue, exceptuándose las complementarias a hospitales, plantas y botaderos de basura.
	Deportivo	Estadios, canchas con graderías, centros deportivos, medialunas y/o coliseos, autódromos, piscinas.
Actividad productiva		Todas con excepción del artículo 2.1.26. de la OGUC
Infraestructura	Transporte	Vías, estaciones y talleres ferroviarios salvo en el polígono comprendido por Avda. Lo Ovalle al sur, Centenario al norte, Gran Avenida al Poniente y San Petersburgo al Oriente. Terminales de transporte terrestre, Instalaciones o recintos aeroportuarios, rodoviaros y terminales de locomoción colectiva urbana, helipuertos y servicios relacionados, plantas de revisión técnica. Terminal Agropecuario y/o pesquero.
	Sanitaria	Plantas de captación, Distribución o tratamiento de agua potable o de aguas servidas, de aguas lluvia, Estaciones exclusivas de transferencia de residuos, Rellenos sanitarios, Centrales de generación o distribución de energía de gas y de telecomunicaciones

CUADRO DE NORMAS DE EDIFICACIÓN Y SUBDIVISIÓN, Z1:

Para predios que enfrentan Gran Avenida		
Normas Urbanísticas	Uso de Suelo Residencial	Uso de Suelo de Equipamiento
Superficie de subdivisión Predial mínima	600m <sup>2</sup>	600m <sup>2</sup>
Antejardín mínimo	No se exige para continuo 3,0m para aislada	No se exige para continuo 3,0m para aislada
Coefficiente ocupación de	0,7	1,0
Coefficiente de	2,5	2,5
Sistema de agrupamiento	Aislado/continuo	Aislado/continuo
Altura máxima de edificación	Continua 14m – máximo 5 pisos	Continua 14m – máximo 5 pisos
	Aislada 27m – máximo 10 pisos	Aislada 27m – máximo 10 pisos
Densidad bruta máxima	800hab/há.	-
Rasantes	OGUC	OGUC
Distanciamientos	OGUC	OGUC
Adosamientos	OGUC	OGUC

**PLAN REGULADOR COMUNAL DE SAN MIGUEL**

**PLANO MIS-PRSM-1 ZONIFICACION**

**ZONIFICACION**

- Z-1 Preferente Comercio y Servicios
- Z-2 Comercio y Vivienda
- ZU-2 Residencial de Renovación
- Z-3 Residencial Baja Altura
- Z-4 Residencial en Altura
- Z-5 Mido
- Z-6 Mido en Altura
- Z-7 Industria Exclusiva

**EQUIPAMIENTO Y ÁREAS VERDES, NIVEL METROPOLITANO E INTERCOMUNAL**

- EM1: Equipamiento Metropolitano
- AM1: Área Verde Metropolitana
- ES: Equipamiento Regional de Salud

**EQUIPAMIENTO Y ÁREAS VERDES, NIVEL COMUNAL**

- EC-1: Equipamiento Comunal
- EC-2: Equipamiento Comunal Proyectado
- AC1: Área Verde Comunal
- AC2: Área Verde Comunal Proyectada
- ICH: Inmueble de Conservación Histórica
- ZCH: Zona de Conservación Histórica

**VÍAS ESTRUCTURANTES**

- Espléndidas
- Aperturas
- Enanchios
- ◆ Estaciones del Metro
- Pasada a diferente nivel

**ÁREAS DE PROTECCIÓN DE CAÑALES DE RIEGO (AR-1)**

- Cauce Zanjón de la Aguada (3 m. desde cada borde)
- Cauce Canal San Joaquín (3 m. desde cada borde)

**ÁREAS DE RESGUARDO DE AERODROMOS (AR-2)**

- Límite Área Aeródromo El Bosque

**ÁREAS DE RESGUARDO DE LÍNEAS DE ALTA TENSIÓN (AR-3)**

- Línea de Alta Tensión: 110 KV y Área de Protección 20 m.

**ÁREAS DE RESGUARDO VÍAS FERREAS (AR-4)**

- Línea Metro Subterránea

**INFORMACIÓN GENERAL**

- Límite Manzana
- Límite Manzano, división predial y parcelas
- Límite Urbano y Comunal

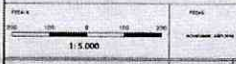

1 de 2

**PROMULGACIÓN MUNICIPAL DE LA APROBACION**  
 El Concejo Municipal de San Miguel, en sesión pública celebrada el día 27 de mayo de 2014, aprobó el presente Reglamento Municipal, el cual entrará en vigencia a partir del día 31 de mayo de 2014.

*[Signature]*  
 CONCEJO MUNICIPAL DE SAN MIGUEL

**MINISTERIO DE VIVIENDA Y URBANISMO**  
 DIRECCIÓN NACIONAL DE URBANISMO, REGISTRO Y CATASTRO  
 N.º de Expediente: 2014-00000000000000000000

*[Signature]*  
 DIRECCIÓN NACIONAL DE URBANISMO, REGISTRO Y CATASTRO

**APROBACION MUNICIPAL**  
 El Concejo Municipal de San Miguel, en sesión pública celebrada el día 27 de mayo de 2014, aprobó el presente Reglamento Municipal, el cual entrará en vigencia a partir del día 31 de mayo de 2014.

*[Signature]*  
 CONCEJO MUNICIPAL DE SAN MIGUEL

