



# ACTA DE INSPECCION AMBIENTAL

(FORMATO DE ACTA PARA NORMAS DE EMISIÓN Y PLANES DE PREVENCIÓN Y/O DESCONTAMINACIÓN AMBIENTAL)

1. ANTECEDENTES		
1.1 Fecha de Inspección: 17 abril 2019	1.2 Hora de inicio: 21:40	1.3 Hora de término: 22:40
1.4 Identificación de la actividad, proyecto o fuente fiscalizada: COMERCIALIZADORA DE PRODUCTOS		
1.5 Ubicación de la actividad, proyecto o fuente fiscalizada: PSE. CRISTOBAL COLON N° 4001,	Comuna: Los Condес	Región: R.M
Coordenada Norte (WGS84):	Coordenada Este (WGS84):	Huso: 19S 18S
1.6 Titular de la actividad, proyecto o fuente fiscalizada: COMERCIALIZADORA JAIME JOSÉ SARTORIUS GOMEZ-ACEBO		Domicilio Titular (para notificación por correo certificado): PSE CRISTOBAL COLON 4001, LOS CONDÉS
RUT o RUN: 76.771.826-8	Teléfono: 988403446	Correo electrónico: jaimesartorius@gmail.com
1.7 Encargado o responsable de la actividad, proyecto o fuente fiscalizada durante la Inspección: JAIME JOSÉ SARTORIUS GOMEZ-ACEBO		
RUT o RUN: 24.971.993-5	Teléfono: 988403446	Correo electrónico: jaimesartorius@gmail.com

2. MOTIVO DE LA ACTIVIDAD DE FISCALIZACIÓN				
2.1 <input type="checkbox"/> Programada	2.2 <input checked="" type="checkbox"/> No programada	Denuncia: <input checked="" type="checkbox"/>	Oficio: _____	Otro: _____
2.3 Instrumento(s) de Gestión Ambiental fiscalizado(s):	Norma de Emisión		Plan de Prevención y/o Descontaminación Ambiental	
	D.S. N° 38/11 MMA	D.S. N° _____	D.S. N° _____	D.S. N° _____
	Otros Instrumentos (N° de Resolución / Año / Organismo)			
	N° _____	N° _____	N° _____	N° _____
2.4 Otro(s) Instrumento(s):	Tipo _____ N° _____ Año _____ Organismo emisor _____ Tipo _____ N° _____ Año _____ Organismo emisor _____			
2.5 Objeto de la Inspección Ambiental:	Verificación cumplimiento del D.S. N° 38/11 del MMA			

3. ASPECTOS RELATIVOS A LA EJECUCIÓN DE LA FISCALIZACIÓN		
3.1 Existió oposición al ingreso: SI _____ NO <input checked="" type="checkbox"/>	3.2 Se solicitó auxilio de la fuerza pública: SI _____ NO <input checked="" type="checkbox"/>	3.3 Existió Colaboración por parte de los fiscalizados: (En caso de ser negativo, se deben fundamentar los hechos en Observaciones) SI <input checked="" type="checkbox"/> NO _____

4. OBSERVACIONES (actividades pendientes, documentos solicitados y/o entregados, imprevistos, otras observaciones)
NO HAY.

5. FISCALIZADORES (Comenzando el listado con el encargado de las actividades de Inspección Ambiental)		
Nombre (Nombre, Apellidos)	Organismo (s)	Firma
Hervón Le Fin R.	SEREMI de Salud R.M.	



6. HECHOS CONSTATADOS Y/O ACTIVIDADES REALIZADAS

① Con fecha 17 de abril de 2019, siendo las 21:40 horas personal técnico de la SEREMI de Salud R.M. se constituyó en propiedad próxima a esta actividad en la comuna de Los Andes, con el objetivo de realizar actividades de fiscalización ambiental, relacionadas con ruidos provenientes de esta actividad, los cuales han sido denunciados a la Superintendencia del Medio Ambiente (SMA) y cuya fiscalización ha sido encomendada a esta SEREMI de Salud R.M. a través del Oficio Ord. N° 1057 de fecha 04.04.2019, caso FD N° 97-XIII-2019. ② Al momento de la visita no se constata el funcionamiento de la actividad denunciada, razón por la cual no se realizan mediciones de ruido. ③ Los resultados de las actividades de fiscalización ambiental realizadas serán informados a la SMA para los fines que se estimen convenientes.

7. RECEPCIÓN DEL ACTA Y FIRMA ENCARGADO ACTIVIDAD FISCALIZADA

7.1 El Encargado o Responsable de la Actividad, Proyecto o Fuente Fiscalizada acogió copia del Acta:

SI  NO

7.2 En caso de que el Acta no haya sido recepcionada, indique el motivo:

Ausencia del Encargado \_\_\_\_\_ Negación de Recepción \_\_\_\_\_

Constancia en caso de Negación (Detallar las circunstancias y/o acontecimientos ocurridos):

Firma encargado actividad:

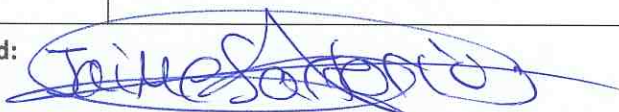



# ACTA DE INSPECCION AMBIENTAL

(FORMATO DE ACTA PARA NORMAS DE EMISIÓN Y PLANES DE PREVENCIÓN Y/O DESCONTAMINACIÓN AMBIENTAL)

1. ANTECEDENTES		
1.1 Fecha de Inspección: <u>24/04/18</u>	1.2 Hora de inicio: <u>20:09</u>	1.3 Hora de término: <u>21:30</u>
1.4 Identificación de la actividad, proyecto o fuente fiscalizada: <u>COMERCIALIZADORA DE PRODUCTOS</u>		
1.5 Ubicación de la actividad, proyecto o fuente fiscalizada: <u>PSE-CRISTOBAL COLÓN 4001</u>	Comuna: <u>VAS COMBES</u>	Región: <u>R.M.</u>
Coordenada Norte (WGS84): <u>/</u>	Coordenada Este (WGS84): <u>/</u>	Huso: 19S <u>18S</u>
1.6 Titular de la actividad, proyecto o fuente fiscalizada: <u>COMERCIALIZADORA JAIME JOSÉ SARTORIUS GOMEZ ACEBO</u>	Domicilio Titular (para notificación por correo certificado): <u>PSE CRISTOBAL COLON 4001, LISCOMBES</u>	
RUT o RUN: <u>76 771 826-8</u>	Teléfono: <u>988403443</u>	Correo electrónico: <u>jaimé.sartorius@pual.com</u>
1.7 Encargado o responsable de la actividad, proyecto o fuente fiscalizada durante la Inspección: <u>JAIME JOSÉ SARTORIUS GOMEZ ACEBO</u>		
RUT o RUN: <u>24.971.983-5</u>	Teléfono: <u>988403443</u>	Correo electrónico: <u>jaimé.sartorius@jmaib.com</u>

2. MOTIVO DE LA ACTIVIDAD DE FISCALIZACIÓN				
2.1 <input type="checkbox"/> Programada	2.2 <input checked="" type="checkbox"/> No programada	Denuncia: <input checked="" type="checkbox"/>	Oficio: <u>/</u>	Otro: <u>/</u>
2.3 Instrumento(s) de Gestión Ambiental fiscalizado(s):	Norma de Emisión		Plan de Prevención y/o Descontaminación Ambiental	
	D.S. N° <u>38/M</u>	D.S. N° <u>/</u>	D.S. N° <u>/</u>	D.S. N° <u>/</u>
	Otros Instrumentos ( N° de Resolución / Año / Organismo)			
2.4 Otro(s) Instrumento(s):	Tipo <u>/</u> N° <u>/</u> Año <u>/</u> Organismo emisor <u>/</u>	Tipo <u>/</u> N° <u>/</u> Año <u>/</u> Organismo emisor <u>/</u>		
	2.5 Objeto de la Inspección Ambiental: <u>verificación de cumplimiento normativo.</u>			

3. ASPECTOS RELATIVOS A LA EJECUCIÓN DE LA FISCALIZACIÓN		
3.1 Existió oposición al ingreso: SI <input type="checkbox"/> NO <input checked="" type="checkbox"/>	3.2 Se solicitó auxilio de la fuerza pública: SI <input type="checkbox"/> NO <input checked="" type="checkbox"/>	3.3 Existió Colaboración por parte de los fiscalizados: (En caso de ser negativo, se deben fundamentar los hechos en Observaciones) SI <input checked="" type="checkbox"/> NO <input type="checkbox"/>

4. OBSERVACIONES (actividades pendientes, documentos solicitados y/o entregados, imprevistos, otras observaciones)
<u>No Hay.</u>

5. FISCALIZADORES (Comenzando el listado con el encargado de las actividades de Inspección Ambiental)		
Nombre (Nombre, Apellidos)	Organismo (s)	Firma
<u>Marco Azaos Barra</u>	<u>SEMA de Salud R.M.</u>	

6. HECHOS CONSTATADOS Y/O ACTIVIDADES REALIZADAS

① Con fecha 24/04/18, siendo las 20:09 hrs, personal técnico de la SSMU de Salud R.M., visitó domicilio urbano, con el objetivo de realizar actividades de fiscalización ambiental relacionadas con ruidos provenientes de esta actividad, los cuales han sido denunciados a la Superintendencia del Medio Ambiente SMA y cuya fiscalización ha sido encomendada a esta SSMU de Salud R.M. e través de oficio N° 1057 de fecha 04 de Abril 2018 y cuyo código de identificación - ID 97-XIII-2018. ② Al momento de la visita solo se logró realizar medicaciones de ruido dentro del periodo diurno del D.S. N° 38/M del MMA. Las medicaciones se realizaron de acuerdo al procedimiento establecido en el D.S. N° 38/M del MMA. ③ El ruido medido correspondió al proveniente de dispositivo ubicado en la parte trasera de la propiedad. ④ Los resultados de las actividades de fiscalización ambiental realizadas serán informados a la SMA para su evaluación y resolución.

7. RECEPCIÓN DEL ACTA Y FIRMA ENCARGADO ACTIVIDAD FISCALIZADA

7.1 El Encargado o Responsable de la Actividad, Proyecto o Fuente Fiscalizada acogió copia del Acta:  
SI  NO

7.2 En caso de que el Acta no haya sido recepcionada, indique el motivo:

Ausencia del Encargado \_\_\_\_\_ Negación de Recepción \_\_\_\_\_

Constancia en caso de Negación (Detallar las circunstancias y/o acontecimientos ocurridos):

Firma encargado actividad:





**REPORTE TÉCNICO DECRETO SUPREMO N°38/11 DEL MINISTERIO DEL MEDIO AMBIENTE**  
 Establece Norma de Emisión de Ruidos Generados por Fuentes que Indica

**FICHA DE INFORMACIÓN DE MEDICIÓN DE RUIDO**

**IDENTIFICACIÓN DE LA FUENTE EMISORA DE RUIDO**

Nombre o razón social	Comercializadora Jaime José Sartorios Gomez Acebo		
RUT	76.771.826-8		
Dirección	Pasaje Cristóbal Colón		
Comuna	Las Condes		
Nombre de Zona de emplazamiento (según IPT vigente)	U-V2		
Datum	WGS 84	Huso	19s
Coordenada Norte	6300477.93	Coordenada Este	352753.25

**CARACTERIZACIÓN DE LA FUENTE EMISORA DE RUIDO**

Actividad Productiva	<input type="checkbox"/> Industrial	<input type="checkbox"/> Agrícola	<input type="checkbox"/> Extracción	<input type="checkbox"/> Otro
Actividad Comercial	<input type="checkbox"/> Restaurant	<input type="checkbox"/> Taller Mecánico	<input checked="" type="checkbox"/> Local Comercial	<input type="checkbox"/> Otro
Actividad Esparcimiento	<input type="checkbox"/> Discoteca	<input type="checkbox"/> Recinto Deportivo	<input type="checkbox"/> Cultura	<input type="checkbox"/> Otro
Actividad de Servicio	<input type="checkbox"/> Religioso	<input type="checkbox"/> Salud	<input type="checkbox"/> Comunitario	<input type="checkbox"/> Otro
Infraestructura Transporte	<input type="checkbox"/> Terminal	<input type="checkbox"/> Taller de Transporte	<input type="checkbox"/> Estación Intermedia	<input type="checkbox"/> Otro
Infraestructura Sanitaria	<input type="checkbox"/> Planta de Tratamiento	<input type="checkbox"/> Relleno Sanitario	<input type="checkbox"/> Instalación de Distribución	<input type="checkbox"/> Otro
Infraestructura Energética	<input type="checkbox"/> Generadora	<input type="checkbox"/> Distribución Eléctrica	<input type="checkbox"/> Comunicaciones	<input type="checkbox"/> Otro
Faena Constructiva	<input type="checkbox"/> Construcción	<input type="checkbox"/> Demolición	<input type="checkbox"/> Reparación	<input type="checkbox"/> Otro
Otro (Especificar)				

**INSTRUMENTAL DE MEDICIÓN**

Identificación sonómetro					
Marca	RION	Modelo	NL-20	N° serie	477549
Fecha de emisión Certificado de Calibración			23 de agosto de 2017		
Número de Certificado de Calibración			SON20170082		
Identificación calibrador					
Marca	RION	Modelo	NC-74	N° serie	35173536
Fecha de emisión Certificado de Calibración			28 de septiembre de 2017		
Número de Certificado de Calibración			CAL20170074-2		
Ponderación en frecuencia	A		Ponderación temporal	Lenta	
Verificación de Calibración en Terreno	<input checked="" type="checkbox"/> Si		<input type="checkbox"/> No		
<i>Se deberá adjuntar Certificado de Calibración Periódica Vigente para ambos instrumentos.</i>					

**REPORTE TÉCNICO DECRETO SUPREMO N°38/11 DEL MINISTERIO DEL MEDIO AMBIENTE**

Establece Norma de Emisión de Ruidos Generados por Fuentes que Indica

**FICHA DE INFORMACIÓN DE MEDICIÓN DE RUIDO**

**IDENTIFICACIÓN DE LA FUENTE EMISORA DE RUIDO**

Receptor N°	1				
Calle	Cristóbal Colón				
Número	3999 Dpto.202				
Comuna	Las Condes				
Datum	WGS 84	Huso	19s		
Coordenada Norte	6300486.22	Coordenada Este	352740.79		
Nombre de Zona de emplazamiento (según IPT vigente)	U-V2				
N° de Certificado de Informaciones Previas*					
Zonificación DS N° 38/11 MMA	<input type="checkbox"/> I	<input checked="" type="checkbox"/> II	<input type="checkbox"/> III	<input type="checkbox"/> IV	<input type="checkbox"/> Rural

\* Adjuntar Certificado de Informaciones Previas (Si corresponde, según consideraciones de Art. 8°, D.S. N° 38/11 MMA)

**IDENTIFICACIÓN DE LA FUENTE EMISORA DE RUIDO**

Fecha medición	24-04-2019				
Hora inicio medición	20:14				
Hora término medición	20:50				
Periodo de medición	<input checked="" type="checkbox"/> 7:00 a 21:00 h	<input type="checkbox"/> 21:00 a 7:00 h			
Lugar de medición	<input checked="" type="checkbox"/> Medición Interna	<input type="checkbox"/> Medición Externa			
Descripción del lugar de medición	Dormitorio de Vivienda				
Condiciones de ventana (en caso de medición interna)	<input checked="" type="checkbox"/> Ventana Abierta	<input type="checkbox"/> Ventana Cerrada			
Identificación ruido de fondo	Tráfico Vehicular				
Temperatura [°C]	12	Humedad [%]	55	Velocidad de viento [m/s]	0.0

Nombre y firma profesional de terreno o Inspector Ambiental (IA)	Marco Araos Barría	
Institución, Empresa o Entidad Técnica de Fiscalización Ambiental (ETFA)	SEREMI de Salud RM	

**Nota:**

- Se deberá imprimir y completar esta página para cada receptor evaluado.
- Se podrán incluir fotografías del punto donde se ubique el sonómetro para la realización de la medición.
- Los datos de Temperatura, Humedad Relativa y Velocidad de viento, corresponderá para mediciones realizadas en el exterior.



**FICHA DE INFORMACIÓN DE MEDICIÓN DE RUIDO**

Croquis

Imagen Satelital

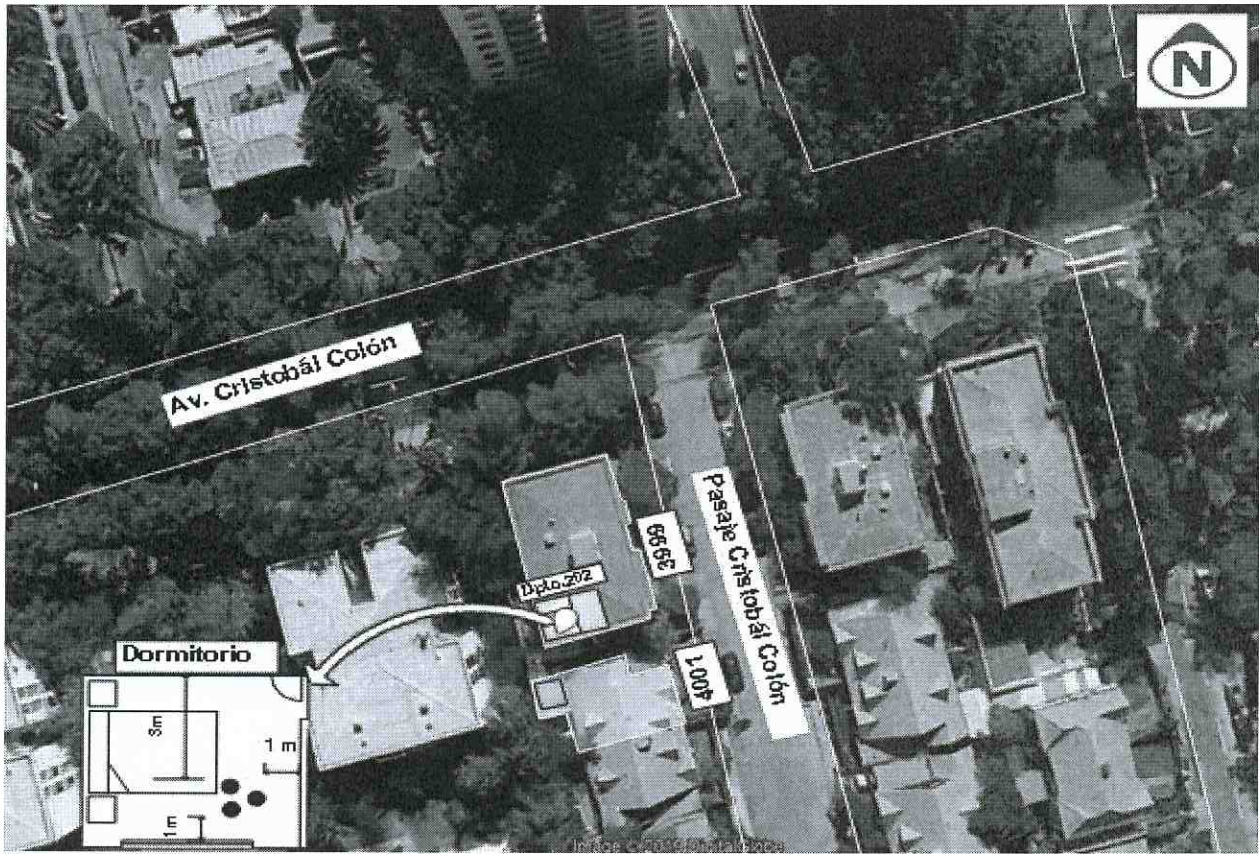

Origen de la imagen Satelital

Googlemaps

Escala de la imagen Satelital

**LEYENDA DE CROQUIS O IMAGEN UTILIZADA**

Datum		WGS 84		Huso		19s	
Fuentes				Receptores			
Símbolo	Nombre	Coordenadas		Símbolo	Nombre	Coordenadas	
□	Cámara Frigorífica	N	6300477.64	◐	Lugar de Medición	N	6300486.22
		E	352735.41			E	352740.79
/		N		●	Puntos de Medición	N	
		E				E	
		N				N	
		E				E	
		N				N	
		E				E	

Se podrán adjuntar fotografías, considerando como máximo una (1) por fuente y dos (2) por lugar de medición.

REPORTE TÉCNICO DECRETO SUPREMO N°38/11 DEL MINISTERIO DEL MEDIO AMBIENTE

Establece Norma de Emisión de Ruidos Generados por Fuentes que Indica

**FICHA DE INFORMACIÓN DE MEDICIÓN DE RUIDO**

**REGISTRO DE MEDICIÓN DE RUIDO DE FUENTE EMISORA**

Identificación Receptor N°	1
<input checked="" type="checkbox"/> Medición Interna (tres puntos)	<input type="checkbox"/> Medición externa (un punto)

	NPSeq	NPSmin	NPSmáx
Punto 1	54,3	53	55,4
	54,8	52,7	56,1
	54,1	53,2	55,6
Punto 2	54,5	53,4	56
	54,7	53,5	55,8
	54,4	53	55,4
Punto 3	54,4	53,5	55,2
	55,1	54,3	56
	54,6	53,7	56,4

**REGISTRO DE RUIDO DE FONDO**

Ruido de fondo afecta la medición	<input type="checkbox"/> Sí	<input checked="" type="checkbox"/> No
Fecha:	-	Hora: -

	5'	10'	15'	20'	25'	30'
NPSeq						

**Observaciones:**



**FICHA DE EVALUACIÓN DE NIVELES DE RUIDO**

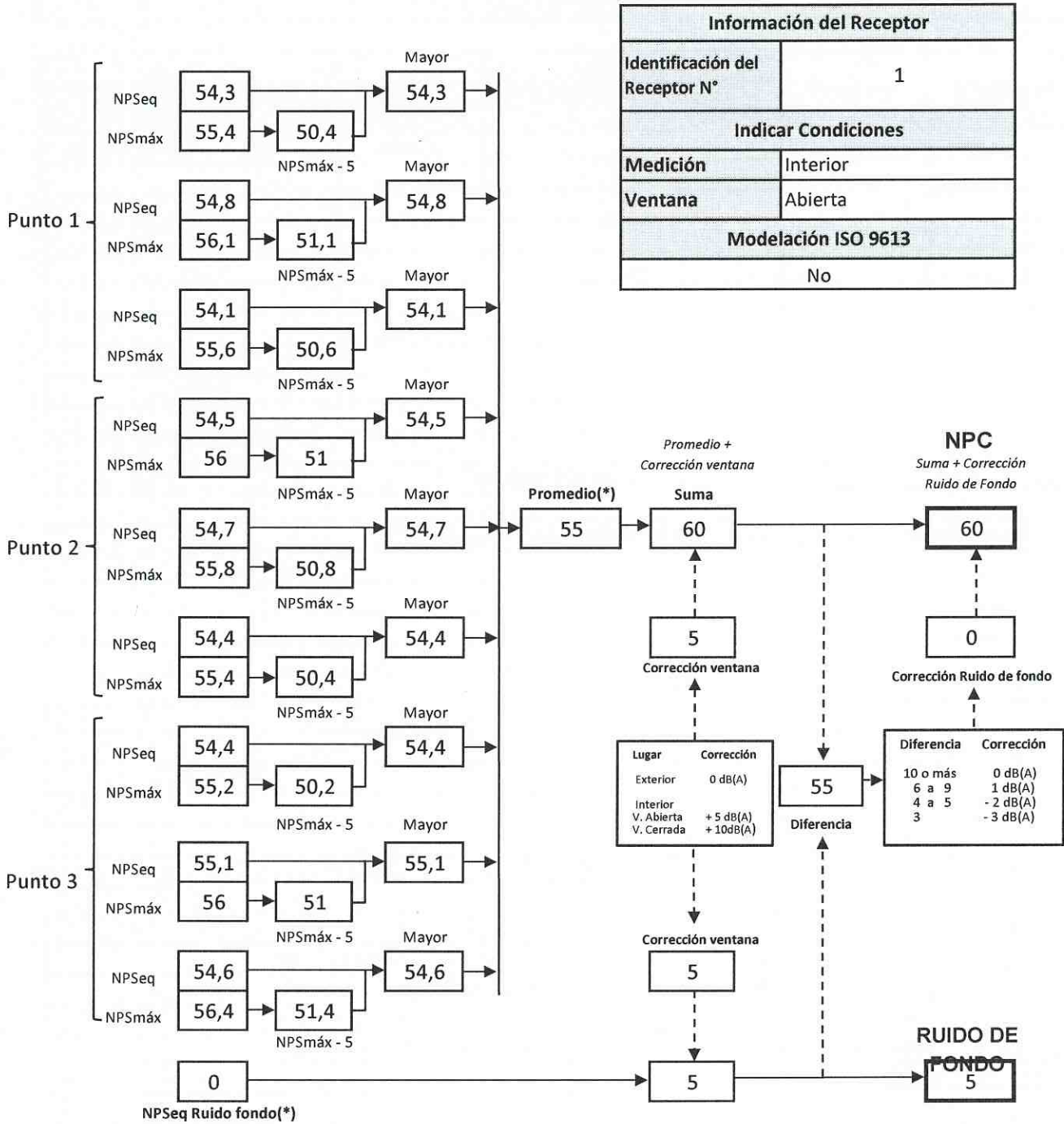

(\*) Aproximar a números enteros

**REPORTE TÉCNICO DECRETO SUPREMO N°38/11 DEL MINISTERIO DEL MEDIO AMBIENTE**

Establece Norma de Emisión de Ruidos Generados por Fuentes que Indica

**FICHA DE EVALUACIÓN DE NIVELES DE RUIDO**

**TABLA DE EVALUACIÓN**

Receptor N°	NPC [dBA]	Ruido de Fondo [dBA]	Zona DS N°38	Periodo (Diurno/Nocturno)	Límite [dBA]	Estado (Supera/No Supera)
1	60	5	II	Diurno	60	No Supera

**OBSERVACIONES**

El ruido medido correspondió al funcionamiento de Cámara frigorífica

---



---



---



---



---



---



---



---



---



---

**ANEXOS**

N°	Descripción
1	Certificado de Calibración Sonómetro Integrador RION, modelo NL-20
2	Certificado de Calibración Calibrador Acústico RION, NC-74
3	Extracto de la Ordenanza del Plan Regulador Comunal de Las Condes
4	Ubicación de Receptor en el Plano Regulador Comunal de Las Condes

**RESPONSABLE DEL REPORTE (Llenar sólo ETF)**

Fecha del reporte	
Nombre Representante Legal	
Firma Representante Legal	



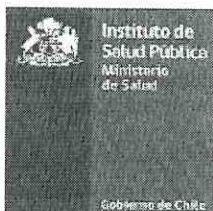

# LABCAL – ISP

Laboratorio de Calibración Acústica. Instituto de Salud Pública de Chile.

## CERTIFICADO DE CALIBRACIÓN PERIÓDICA

Código: SON20170082

Página 1 de 7 páginas

FABRICANTE SONÓMETRO : RION

MODELO SONÓMETRO : NL-20

NÚMERO SERIE SONÓMETRO : 00477549

MARCA MICRÓFONO : RION

MODELO MICRÓFONO : UC-52

NÚMERO SERIE MICRÓFONO : 113545

FECHA CALIBRACIÓN : 23/08/2017

CLIENTE : SEREMI SALUD DE LA REGIÓN METROPOLITANA

Mauricio Sánchez Valenzuela Técnico de Calibración	
Juan Carlos Valenzuela Illanes Director Técnico	

La incertidumbre expandida de medida se ha obtenido multiplicando la incertidumbre típica de medición por el factor de cobertura  $k=2$  que, para una distribución normal, corresponde a una probabilidad de cobertura de aproximadamente el 95%.

Anexo a este Certificado de Calibración se adjuntan los valores nominales de los resultados de la calibración, junto con las tolerancias establecidas en la especificación metrológica aplicada. Se incluye además, una tabla resumen con el resultado de contrastar dichas tolerancias con los resultados, teniendo en cuenta la incertidumbre de medida. La tabla no supone la conformidad del instrumento con respecto a la especificación metrológica, tan sólo con los apartados de dicha especificación metrológica.

Los resultados se refieren al momento y condiciones en que se realizaron las mediciones, aplicando únicamente al instrumento sometido a ensayo. Este Informe no podrá ser reproducido parcialmente sin la aprobación por escrito del laboratorio que lo expide.

- **CONDICIONES AMBIENTALES DE MEDIDA:**  
T = 23°C ± 3°C / H.R. = 50% ± 20% / P = 95kPa ± 10kPa
- **CONDICIONES AMBIENTALES DE REFERENCIA:**  
T = 23°C / H.R. = 50 % / P = 101,325kPa
- **PROCEDIMIENTO DE CALIBRACIÓN:**  
ME-512.03-001 Calibración de Sonómetros Según Norma Técnica IEC 61672-3:2006 de Sonómetros.
- **ESPECIFICACIÓN METROLÓGICA APLICADA:**  
Las tolerancias aplicadas son las establecidas en la Norma IEC 61672-3:2006 de Sonómetros. Dichas tolerancias son las indicadas para un grado de precisión del instrumento Clase 2.
- **PATRONES UTILIZADOS EN LA CALIBRACIÓN:**  
Los patrones utilizados garantizan su trazabilidad a través de Laboratorios nacionales acreditados por el INN o por Laboratorios internacionales acreditados. La trazabilidad de las medidas efectuadas se refiere a nuestros patrones de referencia calibrados periódicamente con los patrones de los laboratorios de Brüel & Kjaer.
- **RESUMEN DE RESULTADOS:**

Apartado de la especificación metrológica (Ref. IEC 61672-3:2006)		Resultado
Indicación a la frecuencia de comprobación de la calibración (Apartado 9)		POSITIVO
Ruido intrínseco (Apartado 10)	Micrófono Instalado <sup>1</sup>	N/A
	Dispositivo de entrada eléctrica	POSITIVO
Ponderación frecuencial con señales acústicas (Apartado 11)	Ponderación frecuencial A	N/A
	Ponderación frecuencial C	POSITIVO
Ponderación frecuencial con señales eléctricas (Apartado 12)	Ponderación frecuencial A	POSITIVO
	Ponderación frecuencial C	POSITIVO
	Ponderación frecuencial lineal	POSITIVO
	Ponderación frecuencial Z	N/A
Ponderaciones temporales y frecuenciales a 1 kHz (Apartado 13)	Ponderaciones frecuenciales	POSITIVO
	Ponderaciones temporales	POSITIVO
Linealidad de nivel en el margen de nivel de referencia (Apartado 14)		POSITIVO
Linealidad de nivel incluyendo el selector de márgenes de nivel (Apartado 15)		POSITIVO
Respuesta a tren de ondas (Apartado 16)	Ponderación temporal Fast	POSITIVO
	Ponderación temporal Slow	POSITIVO
	Nivel promediado en el tiempo	POSITIVO
Nivel de sonido con ponderación C de pico (Apartado 17)		N/A
Indicación de sobrecarga (Apartado 18)		POSITIVO

- Resultado **POSITIVO** significa que el instrumento cumple con la especificación metrológica aplicada.
- Resultado **NEGATIVO** significa que el instrumento no cumple con la especificación metrológica aplicada.
- Resultado **N/A** significa que el ensayo no es aplicable al instrumento.

▪ **INSTRUMENTACIÓN UTILIZADA PARA LA CALIBRACIÓN**

INSTRUMENTO	MARCA	MODELO	Nº SERIE	CERTIFICADO DE CALIBRACIÓN	CALIBRADO POR
Generador de funciones	STANDFORD	DS360	88431	2016-3605	DTS
Generador Multifrecuencia	BRUEL & KJAER	4226	2692339	CAS-140788-X5Y9G2-902	BRÜEL&KJAER North America Inc.
Multímetro Digital	AGILENT TECHNOLOGIES	3458 <sup>a</sup>	MY45044808	D-K-15155-01-00	UNIVERSIDAD DE CONCEPCIÓN
Módulo de presión Barométrica	ALMEMO	FD A612-SA	9040332	D-K-15211-01-00	ENAER
Termohigrómetro	ALMEMO	FH A646-EI	09070450	D-K-15211-01-00	ENAER



**INDICACIÓN A LA FRECUENCIA DE CALIBRACIÓN**

NPA aplicado (dB)	Frecuencia (Hz)	Ponderación Frecuencial (dB)	Corrección (dB)	Ajustado	Nivel Leído (dB)	Nivel Esperado (dB)	Desviación (dB)	U (dB)	Tolerancia positiva (dB)	Tolerancia negativa (dB)
93.92	1000	0	0.1	NO	93.98	93.82	0.16	0.17	1.4	-1.4
93.92	1000	0	0.1	SI	93.88	93.82	0.06	0.17	1.4	-1.4

**RUIDO INTRÍNSECO****Dispositivo de Entrada Eléctrica**

Ponderación Frecuencial	Nivel Leído (dB)	U (dB)	Especificación Fabricante (dB)
A	14.20	0.050	22.00
C	19.50	0.050	27.00

**PONDERACIÓN FRECUENCIAL ACÚSTICA****Ponderación Frecuencial C**

NPA aplicado (dB)	Frecuencia (Hz)	Ponderación Frecuencial (dB)	Corrección (dB)	Nivel Leído (dB)	Nivel Esperado (dB)	Desviación (dB)	U (dB)	Tolerancia positiva (dB)	Tolerancia negativa (dB)
93.98	63	-0.8	0	93.58	93.24	0.34	0.21	2.5	-2.5
93.93	125	-0.2	0	94.08	93.79	0.29	0.21	2	-2
93.91	250	0	0	93.98	93.97	0.01	0.21	1.9	-1.9
93.91	500	0	0	93.98	93.97	0.01	0.21	1.9	-1.9
93.92	1000	0	0.1	93.88	-	-	-	-	-
93.93	2000	-0.2	0.6	93.28	93.19	0.09	0.21	2.6	-2.6
93.91	4000	-0.8	1	91.28	92.17	-0.89	0.21	3.6	-3.6
94.02	8000	-3	3.9	85.88	87.18	-1.30	0.21	5.6	-5.6

**PONDERACIÓN FRECUENCIAL****Ponderación Frecuencial A**

NPA aplicado (dB)	Frecuencia (Hz)	Ponderación Frecuencial (dB)	Corrección (eléctrica) (dB)	Nivel Leído (dB)	Nivel Esperado (dB)	Desviación (dB)	U (dB)	Tolerancia positiva (dB)	Tolerancia negativa (dB)
101.20	63	-26.2	0	75.00	75.00	0.00	0.18	2.5	-2.5
91.10	125	-16.1	0	74.90	75.00	-0.10	0.18	2	-2
83.60	250	-8.6	0	74.90	75.00	-0.10	0.18	1.9	-1.9
78.20	500	-3.2	0	74.90	75.00	-0.10	0.18	1.9	-1.9
75.00	1000	0	0	75.00	-	-	-	-	-
73.80	2000	1.2	0	75.00	75.00	0.00	0.18	2.6	-2.6
74.00	4000	1	0	75.00	75.00	0.00	0.18	3.6	-3.6
76.10	8000	-1.1	0	75.10	75.00	0.10	0.18	5.6	-5.6

**Ponderación Frecuencial C**

NPA aplicado (dB)	Frecuencia (Hz)	Ponderación Frecuencial (dB)	Corrección (eléctrica) (dB)	Nivel Leído (dB)	Nivel Esperado (dB)	Desviación (dB)	U (dB)	Tolerancia positiva (dB)	Tolerancia negativa (dB)
75.80	63	-0.8	0	74.90	75.00	-0.10	0.18	2.5	-2.5
75.20	125	-0.2	0	74.90	75.00	-0.10	0.18	2	-2
75.00	250	0	0	74.90	75.00	-0.10	0.18	1.9	-1.9
75.00	500	0	0	75.00	75.00	0.00	0.18	1.9	-1.9
75.00	1000	0	0	75.00	-	-	-	-	-
75.20	2000	-0.2	0	75.00	75.00	0.00	0.18	2.6	-2.6
75.80	4000	-0.8	0	75.00	75.00	0.00	0.18	3.6	-3.6
78.00	8000	-3	0	75.00	75.00	0.00	0.18	5.6	-5.6

LABORATORIO CALIBRACIÓN INDUSTRIAL  
 DEPARTAMENTO SALUD OCUPACIONAL  
 INSTITUTO DE SALUD PÚBLICA DEL CHILE

**Ponderación Frecuencial Lineal**

NPA aplicado (dB)	Frecuencia (Hz)	Ponderación Frecuencial (dB)	Corrección (eléctrica) (dB)	Nivel Leído (dB)	Nivel Esperado (dB)	Desviación (dB)	U (dB)	Tolerancia positiva (dB)	Tolerancia negativa (dB)
75.00	63	0	0	74.80	75.00	-0.20	0.18	2.5	-2.5
75.00	125	0	0	74.90	75.00	-0.10	0.18	2	-2
75.00	250	0	0	74.90	75.00	-0.10	0.18	1.9	-1.9
75.00	500	0	0	75.00	75.00	0.00	0.18	1.9	-1.9
75.00	1000	0	0	75.00	-	-	-	-	-
75.00	2000	0	0	74.10	75.00	-0.90	0.18	2.6	-2.6
75.00	4000	0	0	75.10	75.00	0.10	0.18	3.6	-3.6
75.00	8000	0	0	75.00	75.00	0.00	0.18	5.6	-5.6



**LINEALIDAD**

NPA aplicado (dB)	Frecuencia (Hz)	Nivel Leído (dB)	Nivel Esperado (dB)	Desviación (dB)	U (dB)	Tolerancia positiva (dB)	Tolerancia negativa (dB)
126.10	8000	OVERLOAD	125.00	-	-	1.4	-1.4
125.10	8000	124.10	124.00	0.10	0.14	1.4	-1.4
124.10	8000	123.10	123.00	0.10	0.14	1.4	-1.4
123.10	8000	122.10	122.00	0.10	0.14	1.4	-1.4
122.10	8000	121.10	121.00	0.10	0.14	1.4	-1.4
121.10	8000	120.10	120.00	0.10	0.14	1.4	-1.4
120.10	8000	119.00	119.00	0.00	0.14	1.4	-1.4
119.10	8000	118.10	118.00	0.10	0.14	1.4	-1.4
118.10	8000	117.10	117.00	0.10	0.14	1.4	-1.4
117.10	8000	116.10	116.00	0.10	0.14	1.4	-1.4
116.10	8000	115.10	115.00	0.10	0.14	1.4	-1.4
115.10	8000	114.00	114.00	0.00	0.14	1.4	-1.4
110.10	8000	109.00	109.00	0.00	0.14	1.4	-1.4
105.10	8000	104.00	104.00	0.00	0.14	1.4	-1.4
100.10	8000	99.00	99.00	0.00	0.14	1.4	-1.4
95.10	8000	94.00	-	-	-	-	-
90.10	8000	89.00	89.00	0.00	0.14	1.4	-1.4
85.10	8000	84.10	84.00	0.10	0.14	1.4	-1.4
80.10	8000	79.10	79.00	0.10	0.14	1.4	-1.4
75.10	8000	74.10	74.00	0.10	0.14	1.4	-1.4
70.10	8000	69.10	69.00	0.10	0.14	1.4	-1.4
65.10	8000	64.10	64.00	0.10	0.14	1.4	-1.4
60.10	8000	59.10	59.00	0.10	0.14	1.4	-1.4
55.10	8000	54.10	54.00	0.10	0.14	1.4	-1.4
50.10	8000	49.10	49.00	0.10	0.14	1.4	-1.4
45.10	8000	44.10	44.00	0.10	0.14	1.4	-1.4
40.10	8000	39.10	39.00	0.10	0.14	1.4	-1.4
39.10	8000	38.10	38.00	0.10	0.14	1.4	-1.4
38.10	8000	37.10	37.00	0.10	0.14	1.4	-1.4
37.10	8000	36.10	36.00	0.10	0.14	1.4	-1.4
36.10	8000	35.10	35.00	0.10	0.14	1.4	-1.4
35.10	8000	34.10	34.00	0.10	0.14	1.4	-1.4
34.10	8000	33.10	33.00	0.10	0.14	1.4	-1.4
33.10	8000	32.00	32.00	0.00	0.14	1.4	-1.4
32.10	8000	31.00	31.00	0.00	0.14	1.4	-1.4
31.10	8000	30.00	30.00	0.00	0.14	1.4	-1.4
30.10	8000	29.00	29.00	0.00	0.14	1.4	-1.4
29.10	8000	28.00	28.00	0.00	0.14	1.4	-1.4
28.10	8000	UNDER-RANGE	27.00	-	-	1.4	-1.4

LABORATORIO DE PRUEBAS ACÚSTICAS  
 DEPARTAMENTO SUD-OCCIDENTAL  
 INSTITUTO SUD-OCCIDENTAL

**LINEALIDAD SELECTOR MARGENES DE NIVEL**

NPA aplicado (dB)	Frecuencia (Hz)	Rango	Rango (dB)	Nivel Leído (dB)	Nivel Esperado (dB)	Desviación (dB)	U (dB)	Tolerancia positiva (dB)	Tolerancia negativa (dB)
94.00	1000	Ref	30 - 120	94.00	-	-	-	-	-
104.00	1000	R1	40 - 130	104.00	104.00	0.00	0.14	1.4	-1.4
125.00	1000	R1	40 - 130	125.00	125.00	0.00	0.14	1.4	-1.4
84.00	1000	R2	20 - 110	84.00	84.00	0.00	0.14	1.4	-1.4
105.00	1000	R2	20 - 110	105.00	105.00	0.00	0.14	1.4	-1.4

**DIFERENCIA DE INDICACIÓN****Ponderaciones Temporales**

NPA aplicado (dB)	Frecuencia (Hz)	Ponderación Temporal	Nivel Leído (dB)	Nivel Esperado (dB)	Desviación (dB)	U (dB)	Tolerancia positiva (dB)	Tolerancia negativa (dB)
94.00	1000	NPS Fast	94.00	-	-	-	-	-
94.00	1000	NPS Slow	94.00	94.00	0.00	0.071	0.3	-0.3
94.00	1000	Leq	94.00	94.00	0.00	0.071	0.3	-0.3

**Ponderaciones Frecuenciales**

NPA aplicado (dB)	Frecuencia (Hz)	Ponderación Frecuencial	Nivel Leído (dB)	Nivel Esperado (dB)	Desviación (dB)	U (dB)	Tolerancia positiva (dB)	Tolerancia negativa (dB)
94.00	1000	A	94.00	-	-	-	-	-
94.00	1000	C	94.00	94.00	0.00	0.071	0.4	-0.4
94.00	1000	Lineal	94.00	94.00	0.00	0.071	0.4	-0.4

**RESPUESTA A TREN DE ONDAS****Ponderación temporal Fast**

NPA aplicado (dB)	Frecuencia (Hz)	Duración (ms)	t_exp (s)	Nivel Leído (dB)	Nivel Esperado (dB)	Desviación (dB)	U (dB)	Tolerancia positiva (dB)	Tolerancia negativa (dB)
116.00	4000.00	-	-	116.90	-	-	-	-	-
116.00	4000.00	200	0.125	115.90	115.92	-0.02	0.071	1.3	-1.3
116.00	4000.00	2	0.125	98.90	98.91	-0.01	0.071	1.3	-2.8
116.00	4000.00	0.25	0.125	89.80	89.91	-0.11	0.071	1.8	-5.3

**Ponderación temporal Slow**

NPA aplicado (dB)	Frecuencia (Hz)	Duración (ms)	t_exp (s)	Nivel Leído (dB)	Nivel Esperado (dB)	Desviación (dB)	U (dB)	Tolerancia positiva (dB)	Tolerancia negativa (dB)
116.00	4000.00	-	-	116.90	-	-	-	-	-
116.00	4000.00	200	1	109.50	109.48	0.02	0.071	1.3	-1.3
116.00	4000.00	2	1	89.90	89.91	-0.01	0.071	1.3	-5.3

**Nivel promediado en el tiempo**

NPA aplicado (dB)	Frecuencia (Hz)	Duración (ms)	Nivel Leído (dB)	Nivel Esperado (dB)	Desviación (dB)	U (dB)	Tolerancia positiva (dB)	Tolerancia negativa (dB)
116.00	4000.00	-	116.90	-	-	-	-	-
116.00	4000.00	200	109.90	109.91	-0.01	0.071	1.3	-1.3
116.00	4000.00	2	89.90	89.91	-0.01	0.071	1.3	-2.8
116.00	4000.00	0.25	80.80	80.88	-0.08	0.071	1.8	-5.3



**INDICACIÓN DE SOBRECARGA**

Margen Superior (dB)	Frecuencia (Hz)	Señal de Entrada	Nivel Sobrecarga (dB)	Nivel Esperado (dB)	Desviación (dB)	U (dB)	Tolerancia positiva (dB)	Tolerancia negativa (dB)
130	4000	Semiciclo positivo	140.30	-	-	-	-	-
130	4000	Semiciclo negativo	140.20	140.30	-0.10	0.14	1.8	-1.8

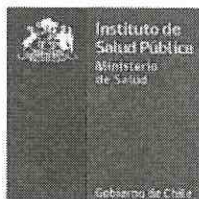

# LABCAL – ISP

Laboratorio de Calibración Acústica. Instituto de Salud Pública de Chile.

## CERTIFICADO DE CALIBRACIÓN PERIÓDICA

Código: CAL20170074-2

Este certificado reemplaza al certificado CAL2017074 emitido el 23-08-2017.

Página 1 de 1 páginas (más anexos)

---

**CALIBRADOR ACÚSTICO** : RION

**MODELO** : NC-74

**NÚMERO DE SERIE** : 35173536

**FECHA DE CALIBRACIÓN** : 22 – 08 – 2017

**CLIENTE** : SEREMI SALUD DE LA REGIÓN METROPOLITANA

**TÉCNICO DE CALIBRACIÓN** : MAURICIO SÁNCHEZ VALENZUELA



Signatario autorizado



Juan Carlos Valenzuela Illanes  
Director Técnico

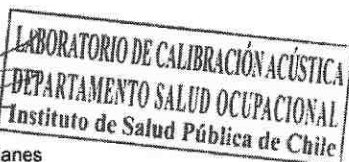

Fecha de emisión: 28 – 09 – 2017

---

La incertidumbre expandida de medida se ha obtenido multiplicando la incertidumbre típica de medición por el factor de cobertura  $k=2$  que, para una distribución normal, corresponde a una probabilidad de cobertura de aproximadamente el 95%.

Anexo a este Certificado de Calibración se adjuntan los valores nominales de los resultados de la calibración, junto con las tolerancias establecidas en la especificación metrológica aplicada. Se incluye además, una tabla resumen con el resultado de contrastar dichas tolerancias con los resultados, teniendo en cuenta la incertidumbre de medida. La tabla no supone la conformidad del instrumento con respecto a la especificación metrológica, tan solo con los apartados de dicha especificación metrológica.

Los resultados se refieren al momento y condiciones en que se realizaron las mediciones, aplicando únicamente al instrumento sometido a ensayo. Este informe no podrá ser reproducido parcialmente sin la aprobación por escrito del laboratorio que lo expide.

---





- **CONDICIONES AMBIENTALES DE MEDIDA:**  
T = 23°C ± 3°C / H.R. = 50% ± 20% / P = 95kPa ± 10kPa
- **CONDICIONES AMBIENTALES DE REFERENCIA:**  
T = 23°C / H.R. = 50% / P = 101.325kPa
- **PROCEDIMIENTO DE CALIBRACIÓN:**  
ME 512 03 007 Calibración de Calibradores Acústicos de Terreno Según Norma Técnica UNE-EN 60942:2005
- **ESPECIFICACIÓN METROLÓGICA APLICADA:**  
Las tolerancias aplicadas son las establecidas en el Anexo B de la norma UNE-EN 60942:2005, de Calibradores Acústicos. Dichas tolerancias son las establecidas para un grado de precisión del instrumento CLASE 1.
- **PATRONES UTILIZADOS EN LA CALIBRACIÓN:**  
Los patrones utilizados garantizan su trazabilidad a través de laboratorios nacionales acreditados por el INN o por laboratorios internacionales acreditados. La trazabilidad de las medidas efectuadas se refiere a nuestros patrones de referencia calibrados periódicamente con los patrones de los laboratorios de Brüel & Kjaer.
- **OBSERVACIONES:**  
Todos los resultados están referidos a las condiciones ambientales de referencia establecidas en la especificación metrológica aplicada.
- **RESUMEN DE RESULTADOS:**

Apartados de la especificación metrológica Norma UNE-EN 60942:2005	Prueba	Resultado
Niveles de presión acústica (Apartados 5.2.2 y 5.2.3 – Tabla 1)	Valor nominal	POSITIVO
	Estabilidad	POSITIVO
Distorsión total (Apartado 5.5 – Tabla 6)		POSITIVO
Frecuencia (Apartado 5.3.2 – Tabla 3)	Valor nominal	POSITIVO

- Resultado **POSITIVO** significa que el instrumento cumple con la especificación metrológica aplicada.
- Resultado **NEGATIVO** significa que el instrumento no cumple con la especificación metrológica aplicada.
- Resultado **N/A** significa que el ensayo no es aplicable al instrumento.

▪ **INSTRUMENTACIÓN UTILIZADA PARA LA CALIBRACIÓN**

INSTRUMENTO	MARCA	MODELO	Nº SERIE	CERTIFICADO DE CALIBRACIÓN	CALIBRADO POR
Generador de funciones	STANDFORD	DS360	88431	2016-3605	DTS
Multímetro Digital	AGILENT TECHNOLOGIES	3458A	MY45044808	D-K-15155-01-00	UNIVERSIDAD DE CONCEPCIÓN
Módulo de presión Barométrica	ALMEMO	FD A612-SA	9040332	D-K-15211-01-00	ENAER
Termohigrómetro	ALMEMO	FH A646-E1	09070450	D-K-15211-01-00	ENAER
Micrófono Patrón	BRUEL & KJAER	4192	2686091	CAS-140788-X5Y9G2-301	BRUEL&KJAER North America Inc.
Micrófono Patrón	BRUEL & KJAER	4180	2660981	M2.10-1110-3.1	BRUEL&KJAER North America Inc.

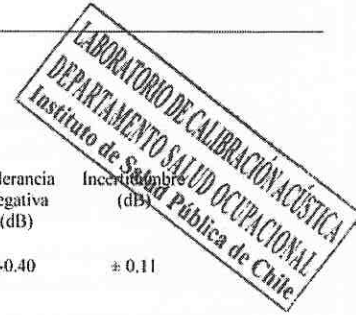

**NIVEL DE PRESIÓN SONORA**

**Valor nominal del NPS**

NPS (dB)	Frecuencia (Hz)	Nivel Leído (dB)	Desviación (dB)	Tolerancia Positiva (dB)	Tolerancia Negativa (dB)	Incertidumbre (dB)
94.00	1000.00	94.16	0.16	0.40	-0.40	± 0.11

**Estabilidad del NPS**

NPS (dB)	Frecuencia (Hz)	Nivel Leído (dB)	Nivel Esperado (dB)	Desviación (dB)	Tolerancia (dB)	Incertidumbre (dB)
94.00	1000.00	0.03	0.00	0.03	0.10	± 0.0058

**DISTORSIÓN**

NPS (dB)	Frecuencia (Hz)	Distorsión Leída (%)	Distorsión Esperada (%)	Desviación (%)	Tolerancia (%)	Incertidumbre (%)
94.00	1000.00	1.336	0.000	1.336	3.000	± 0.36

**FRECUENCIA**

**Valor nominal de la Frecuencia**

NPS (dB)	Frecuencia (Hz)	Frecuencia Exacta (Hz)	Frecuencia Leída (Hz)	Desviación (Hz)	Tolerancia Positiva (Hz)	Tolerancia Negativa (Hz)	Incertidumbre (Hz)
94.00	1000.00	1000.00	1002.49	2.49	±0.00	-10.00	± 0.50

Si a la izquierda de la línea aparece la palabra **ERROR** significa que la lectura, expandida por la incertidumbre de la medición, no está dentro de las tolerancias establecidas en la especificación metrología aplicada. Las unidades de medida dB son referidos a 20 µPa.



# ANEXO 3)

2004 -, el cuadro de usos de suelo de la zona U-V2, y el Plano PS – U-V2, Zona de Uso de Suelo U-V2, que en este acto se aprueba y que complementa el Plano MRCLC-02, Plano de Usos de Suelo, Lámina N°1 y N°2, todo de acuerdo a lo señalado en el artículo 2.1.14 del D.S. N° 47 (V y U), de 1992, Ordenanza General de Urbanismo y Construcciones.

Detállese la Ordenanza Local del Plan Regulador Comunal de Las Condes en el siguiente sentido:

**1. Detállese en el Capítulo IV, “ Zonificación y Normas Específicas”, en el artículo 40 el cuadro de la Zona de Uso de Suelo U-V2, según el siguiente cuadro.**

CUADRO DE USOS DE SUELO ZONA U-V2											
USODE SUELO		VIA LOCAL		VIA DE SERVICIO		VIA COLECTORA		VIA TRONCAL		VIA EXPRESA.	
TIPO	CLASE	ACTIVIDAD	CONDICIONES.	ACTIVIDAD	CONDICIONES	ACTIVIDAD	CONDICIONES	ACTIVIDAD	CONDICIONES	ACTIVIDAD	CONDICIONES.
Residencial	-----	Vivienda. Hogares de acogida.	Residencias y Hogares, máximo 15 camas, sin tratamiento médico.	Vivienda. Hogares de acogida	Residencias y Hogares, máximo 35 camas, sin tratamiento médico.	Vivienda. Hogares de acogida	SR	Vivienda. Hogares de acogida	SR	Vivienda. Hogares de acogida	SR
Areas Verdes.	-----	Parques, Plazas, Áreas libres	SR	Parques, Plazas, Áreas libres	SR	Parques, Plazas, Áreas libres	SR	Parques, Plazas, Áreas libres	SR	Parques, Plazas, Áreas libres	SR
Espacio Público	-----	Vialidad. Plazas Áreas verdes.	SR	Vialidad. Plazas Áreas verdes.	SR	Vialidad. Plazas Áreas verdes.	SR	Vialidad. Plazas Áreas verdes.	SR	Vialidad. Plazas Áreas verdes.	SR
Equipamiento	Salud	Dispensarios Consultorios	Sólo en locales de escala básica, existentes o nuevos, que se emplacen en vías que cumplan con el ancho mínimo de una vía de servicio o superior, respetando una ocupación de suelo máxima de 0.4 y coeficiente de constructibilidad de 0.4, en edificación aislada, no copropiedad.	Dispensario Consultorio	En locales existentes o nuevos, de escala básica, con ocupación de suelo máxima de 0.4 y coeficiente de constructibilidad de 0.4 en edificación aislada, no copropiedad.	Dispensario Consultorio	En locales existentes o nuevos, de escala básica, con ocupación de suelo máxima de 0.4 y coeficiente de constructibilidad de 0.4 en edificación aislada, no copropiedad.	Dispensario Consultorio	En locales existentes o nuevos, de escala básica, con ocupación de suelo máxima de 0.4 y coeficiente de constructibilidad de 0.4 en edificación aislada, no copropiedad.	Dispensario Consultorio	En locales existentes o nuevos, de escala básica, con ocupación de suelo máxima de 0.4 y coeficiente de constructibilidad de 0.4 en edificación aislada, no copropiedad.
	Educación	Parvularios Jardines	Sólo en locales de escala básica,	Parvularios Jardines	En locales de escala básica,	Parvularios Jardines	Parvularios y Jardines Infantiles	Parvularios Jardines	Parvularios y Jardines Infantiles	Parvularios Jardines	Parvularios y Jardines Infantiles

		Infantiles.	existentes o nuevos, que se emplacen en vías que cumplan con el ancho mínimo de una vía de servicio o superior, respetando una ocupación de suelo máxima de 0.4, coeficiente de constructibilidad de 0.4, en edificación aislada y superficie máxima construida de 500 m <sup>2</sup> .	Infantiles	existentes o nuevos, con ocupación de suelo máxima de 0.4 y coeficiente de constructibilidad de 0.4 en edificación aislada, no copropiedad, con una superficie máxima construida de 500 m <sup>2</sup> .	Infantiles	en locales de escala básica, existentes o nuevos, con ocupación de suelo máxima de 0.4 y coeficiente de constructibilidad de 0.4 en edificación aislada, no copropiedad, con una superficie máxima construida de 500 m <sup>2</sup> .	Infantiles	en locales de escala básica, existentes o nuevos, con ocupación de suelo máxima de 0.4 y coeficiente de constructibilidad de 0.4 en edificación aislada, no copropiedad, con una superficie máxima construida de 500 m <sup>2</sup> .	Infantiles	en locales de escala básica, existentes o nuevos, con ocupación de suelo máxima de 0.4 y coeficiente de constructibilidad de 0.4 en edificación aislada, no copropiedad, con una superficie máxima construida de 500 m <sup>2</sup> .
		Educación Pre-básica Básica y Media.	Sólo en locales que se emplacen en vías que cumplan con el ancho mínimo de una vía colectora o superior. Estas actividades están condicionadas a desarrollarse en calles con una calzada mínima de dos pistas por sentido de tránsito	Educación Pre-básica Básica y Media.	Sólo en locales que se emplacen en vías que cumplan con el ancho mínimo de una vía colectora o superior. Estas actividades están condicionadas a desarrollarse en calles con una calzada mínima de dos pistas por sentido de tránsito	Educación Pre-básica Básica y Media.	Estas actividades están condicionadas a desarrollarse en calles con una calzada mínima de dos pistas por sentido de tránsito	Educación Pre-básica Básica y Media.	Estas actividades están condicionadas a desarrollarse en calles con una calzada mínima de dos pistas por sentido de tránsito.	Educación Pre-básica Básica y Media.	Estas actividades están condicionadas a desarrollarse en calles con una calzada mínima de dos pistas por sentido de tránsito.

CUADRO DE USOS DE SUELO ZONA U-V2											
USO DE SUELO		VIA LOCAL		VIA DE SERVICIO		VIA COLECTORA		VIA TRONCAL		VIA EXPRESA	
TIPO	CLASE	ACTIVIDAD	CONDICIONES	ACTIVIDAD	CONDICIONES	ACTIVIDAD	CONDICIONES	ACTIVIDAD	CONDICIONES	ACTIVIDAD	CONDICIONES.
Equipa- -miento	Seguridad	Retenes.	Sólo en locales de escala básica, existentes o	Retenes.	En locales de escala básica, existentes o	Retenes.	En locales de escala básica, existentes o	Retenes.	En locales de escala básica, existentes o	Retenes.	En locales de escala básica, existentes o



		nuevos, que se emplacen en vías que cumplan con el ancho mínimo de una vía de servicio o superior, respetando una ocupación de suelo máxima de 0.4, y coeficiente de constructibilidad de 0.4, en edificación aislada, no copropiedad.		nuevos, con ocupación de suelo máxima de 0.4 y coeficiente de constructibilidad de 0.4 y edificación aislada, no copropiedad		nuevos, con ocupación de suelo máxima de 0.4 y coeficiente de constructibilidad de 0.4 y edificación aislada, no copropiedad		nuevos, con ocupación de suelo máxima de 0.4 y coeficiente de constructibilidad de 0.4 y edificación aislada, no copropiedad		nuevos, con ocupación de suelo máxima de 0.4 y coeficiente de constructibilidad de 0.4 y edificación aislada, no copropiedad
Culto Cultura	Capillas.	Sólo en locales de escala básica, existentes o nuevos, que se emplacen en vías que cumplan con el ancho mínimo de una vía colectora o superior, respetando una ocupación de suelo máxima de 0.4, coeficiente de constructibilidad de 0.4, en edificación aislada.	Capillas. Bibliotecas.	Sólo en locales de escala básica, existentes o nuevos, que se emplacen en vías que cumplan con el ancho mínimo de una vía colectora o superior, respetando una ocupación de suelo máxima de 0.4, coeficiente de constructibilidad de 0.4, en edificación aislada	Capillas. Bibliotecas.	En locales de escala básica existentes o nuevos, con ocupación de suelo máxima de 0.4 y coeficiente de constructibilidad de 0.4 y edificación aislada	Capillas. Bibliotecas.	En locales de escala básica existentes o nuevos, con ocupación de suelo máxima de 0.4 y coeficiente de constructibilidad de 0.4 y edificación aislada	Capillas. Bibliotecas.	En locales de escala básica existentes o nuevos, con ocupación de suelo máxima de 0.4 y coeficiente de constructibilidad de 0.4 y edificación aislada
	Bibliotecas.	Sólo en locales de escala básica, existentes o nuevos, que se emplacen en vías que cumplan con el ancho mínimo de una vía de servicio o superior, respetando una ocupación de suelo máxima de 0.4, coeficiente de constructibilidad de 0.4, en	Bibliotecas.	En locales de escala básica existentes o nuevos, con ocupación de suelo máxima de 0.4 y coeficiente de constructibilidad de 0.4 y edificación aislada	Bibliotecas.	En locales de escala básica existentes o nuevos, con ocupación de suelo máxima de 0.4 y coeficiente de constructibilidad de 0.4 y edificación aislada	Bibliotecas.	En locales de escala básica existentes o nuevos, con ocupación de suelo máxima de 0.4 y coeficiente de constructibilidad de 0.4 y edificación aislada	Bibliotecas.	En locales de escala básica existentes o nuevos, con ocupación de suelo máxima de 0.4 y coeficiente de constructibilidad de 0.4 y edificación aislada

			edificación aislada.								
	Social.	Juntas de Vecinos. Centros de Madres. Centros Sociales.	Sólo en locales de escala básica, existentes o nuevos, que se emplacen en vías que cumplan con el ancho mínimo de una vía de servicio o superior, respetando una ocupación de suelo máxima de 0.4, coeficiente de constructibilidad de 0.4, en edificación aislada	Juntas de Vecinos. Centros de Madres. Centros Sociales.	En locales de escala básica existentes o nuevos, con ocupación de suelo máxima de 0.4 y coeficiente de constructibilidad de 0.4 y edificación aislada	Juntas de Vecinos. Centros de Madres. Centros Sociales.	En locales de escala básica existentes o nuevos, con ocupación de suelo máxima de 0.4 y coeficiente de constructibilidad de 0.4 y edificación aislada	Juntas de Vecinos. Centros de Madres. Centros Sociales.	En locales de escala básica existentes o nuevos, con ocupación de suelo máxima de 0.4 y coeficiente de constructibilidad de 0.4 y edificación aislada	Juntas de Vecinos. Centros de Madres. Centros Sociales.	En locales de escala básica existentes o nuevos, con ocupación de suelo máxima de 0.4 y coeficiente de constructibilidad de 0.4 y edificación aislada

CUADRO DE USOS DE SUELO ZONA U-V2											
USO DE SUELO		VIA LOCAL		VIA DE SERVICIO		VIA COLECTORA		VIA TRONCAL		VIA EXPRESA	
TIPO	CLASE	ACTIVIDAD	CONDICIONES	ACTIVIDAD	CONDICIONES	ACTIVIDAD	CONDICIONES	ACTIVIDAD	CONDICIONES	ACTIVIDAD	CONDICIONES
Equipa- miento	Deportes	Canchas, Gimnasios sin espectadores	Sólo en locales de escala básica, existentes o nuevos, que se emplacen en vías que cumplan con el ancho mínimo de una vía de servicio o superior, respetando una ocupación de suelo máxima de 0.4, coeficiente de ocupación de suelo de 0.4, en edificación aislada y superficie máxima construida de 500 m <sup>2</sup> .	Canchas, Gimnasios sin espectadores	En locales de escala básica existentes o nuevos, con ocupación de suelo máxima de 0.4 y coeficiente de constructibilidad de 0.4 y edificación aislada y superficie máxima construida de 500 m <sup>2</sup> .	Canchas, Gimnasios sin espectadores	En locales de escala básica existentes o nuevos, con ocupación de suelo máxima de 0.4 y coeficiente de constructibilidad de 0.4 y edificación aislada y superficie máxima construida de 500 m <sup>2</sup> .	Canchas, Gimnasios sin espectadores	En locales de escala básica existentes o nuevos, con ocupación de suelo máxima de 0.4 y coeficiente de constructibilidad de 0.4 y edificación aislada y superficie máxima construida de 500 m <sup>2</sup> .	Canchas, Gimnasios sin espectadores.	En locales de escala básica existentes o nuevos, con ocupación de suelo máxima de 0.4 y coeficiente de constructibilidad de 0.4 y edificación aislada y superficie máxima construida de 500 m <sup>2</sup> .
	Comercio	Locales Comerciales	Sólo locales de escala básica,	Locales Comerciales	Sólo locales de escala básica,	Locales Comerciales	Sólo locales de escala básica,	Locales Comerciales	Sólo locales de escala básica, existentes o	Locales Comerciales	Sólo locales de escala básica,



			existentes o nuevos, que se emplacen en vías que cumplan con el ancho mínimo de una vía de servicio o superior, en cuyo caso deberán formar parte de conjuntos de una superficie mínima de 5000 m <sup>2</sup> construidos y en los cuales estas actividades no podrán ocupar más de un 20% de la superficie total edificada.		existentes o nuevos, en cuyo caso deberán formar parte de conjuntos de una superficie mínima de 5.000 m <sup>2</sup> construidos y en los cuales estas actividades no podrán ocupar más de un 20% de la superficie total edificada.		existentes o nuevos, en cuyo caso deberán formar parte de conjuntos de una superficie mínima de 5.000 m <sup>2</sup> construidos y en los cuales estas actividades no podrán ocupar más de un 20% de la superficie total edificada.  Para predios que enfrentan Avda. Colón, sólo en cambio de destino de vivienda, en edificación aislada con una superficie máxima de 300 m <sup>2</sup>		nuevos, en cuyo caso deberán formar parte de conjuntos de una superficie mínima de 5.000 m <sup>2</sup> construidos y en los cuales estas actividades no podrán ocupar más de un 20% de la superficie total edificada.		existentes o nuevos, en cuyo caso deberán formar parte de conjuntos de una superficie mínima de 5.000 m <sup>2</sup> construidos y en los cuales estas actividades no podrán ocupar más de un 20% de la superficie total edificada.
--	--	--	---	--	---	--	--	--	--	--	---

CUADRO DE USOS DE SUELO ZONA U-V2

USO DE SUELO		VIA LOCAL		VIA DE SERVICIO		VIA COLECTORA		VIA TRONCAL		VIA EXPRESA	
TIPO	CLASE	ACTIVIDAD	CONDICIONES	ACTIVIDAD	CONDICIONES	ACTIVIDAD	CONDICIONES	ACTIVIDAD	CONDICIONES	ACTIVIDAD	CONDICIONES
Equipamiento	Comercio	Servicios Artesanales:  Lavanderías Peluquerías. Costurerías. Modas. Talleres Pequeños. (Excepto talleres de reparación de muebles, gasfiterías, y todos aquellos	Sólo locales de escala básica, existentes o nuevos, que se emplacen en vías que cumplan con el ancho mínimo de una vía de servicio o superior, en cuyo caso deberán formar parte de conjuntos de una superficie mínima de 5000 m <sup>2</sup> construidos y en los cuales estas actividades no podrán ocupar más	Servicios Artesanales:  Lavanderías Peluquerías. Costurerías. Modas. Talleres Pequeños. (Excepto talleres de reparación de muebles, gasfiterías, y todos aquellos	Sólo locales de escala básica, existentes o nuevos, en cuyo caso deberán formar parte de conjuntos de una superficie mínima de 5.000 m <sup>2</sup> construidos y en los cuales estas actividades no podrán ocupar más de un 20% de la superficie total edificada.	Servicios Artesanales:  Lavanderías Peluquerías. Costurerías. Modas. Talleres Pequeños. (Excepto talleres de reparación de muebles, gasfiterías, y todos aquellos	Sólo locales de escala básica, existentes o nuevos, en cuyo caso deberán formar parte de conjuntos de una superficie mínima de 5.000 m <sup>2</sup> construidos y en los cuales estas actividades no podrán ocupar más de un 20% de la superficie total edificada.	Servicios Artesanales:  Lavanderías Peluquerías. Costurerías. Modas. Talleres Pequeños. (Excepto talleres de reparación de muebles, gasfiterías, y todos aquellos	Sólo locales de escala básica, existentes o nuevos, en cuyo caso deberán formar parte de conjuntos de una superficie mínima de 5.000 m <sup>2</sup> construidos y en los cuales estas actividades no podrán ocupar más de un 20% de la superficie total edificada.	Servicios Artesanales:  Lavanderías Peluquerías. Costurerías. Modas. Talleres Pequeños. (Excepto talleres de reparación de muebles, gasfiterías, y todos aquellos	Sólo locales de escala básica, existentes o nuevos, en cuyo caso deberán formar parte de conjuntos de una superficie mínima de 5.000 m <sup>2</sup> construidos y en los cuales estas actividades no podrán ocupar más de un 20% de la superficie total edificada.

		relacionados con los servicios automotrices)	de un 20% de la superficie total edificada.	relacionados con los servicios automotrices)		relacionados con los servicios automotrices)		relacionados con los servicios automotrices)		relacionados con los servicios automotrices)	
	Servicios	Oficinas en general. (abogados, médicos, dentistas...) Se exceptúa Oficinas con atención de público y que impliquen compra o venta de cualquier tipo de producto.	Sólo de acuerdo al artículo N°145 inciso segundo de la L.G.U.C., y no podrán concentrar más de tres patentes en una misma dirección. En el caso de pertenecer a conjuntos de copropietarios deberán contar con la autorización de los copropietarios. En edificación aislada que no pertenezcan a conjuntos de copropietarios con ocupación de suelo máximo de 0.4 y coeficiente de constructibilidad de 0.6.	Oficinas en general. (abogados, médicos, dentistas...) Se exceptúa Oficinas con atención de público y que impliquen compra o venta de cualquier tipo de producto.	Sólo de acuerdo al artículo N°145 inciso segundo de la L.G.U.C., y no podrán concentrar más de tres patentes en una misma dirección. En el caso de pertenecer a conjuntos de copropietarios deberán contar con la autorización de los copropietarios. En edificación aislada que no pertenezcan a conjuntos de copropietarios con ocupación de suelo máximo de 0.4 y coeficiente de constructibilidad de 0.6.	Oficinas en general. (abogados, médicos, dentistas...) Se exceptúa Oficinas con atención de público y que impliquen compra o venta de cualquier tipo de producto.	Sólo de acuerdo al artículo N°145 inciso segundo de la L.G.U.C., y no podrán concentrar más de tres patentes en una misma dirección. En el caso de pertenecer a conjuntos de copropietarios deberán contar con la autorización de los copropietarios. En edificación aislada que no pertenezcan a conjuntos de copropietarios con ocupación de suelo máximo de 0.4 y coeficiente de constructibilidad de 0.6.	Oficinas en general. (abogados, médicos, dentistas...) Se exceptúa Oficinas con atención de público y que impliquen compra o venta de cualquier tipo de producto.	Sólo de acuerdo al artículo N°145 inciso segundo de la L.G.U.C., y no podrán concentrar más de tres patentes en una misma dirección. En el caso de pertenecer a conjuntos de copropietarios deberán contar con la autorización de los copropietarios. En edificación aislada que no pertenezcan a conjuntos de copropietarios con ocupación de suelo máximo de 0.4 y coeficiente de constructibilidad de 0.6.	Oficinas en general. (abogados, médicos, dentistas...) Se exceptúa Oficinas con atención de público y que impliquen compra o venta de cualquier tipo de producto.	Sólo de acuerdo al artículo N°145 inciso segundo de la L.G.U.C., y no podrán concentrar más de tres patentes en una misma dirección. En el caso de pertenecer a conjuntos de copropietarios deberán contar con la autorización de los copropietarios. En edificación aislada que no pertenezcan a conjuntos de copropietarios con ocupación de suelo máximo de 0.4 y coeficiente de constructibilidad de 0.6.

**EL RESTO DE LOS TIPOS DE USOS DE SUELO, ESCALAS, CLASES Y ACTIVIDADES NO MENCIONADOS SE ENTIENDEN COMO PROHIBIDOS.**

**ACUERDO N° 100 /2004**

**Se aprueba el Plano Seccional PS-U-V2, de la zona de uso de suelo U-V2 (Vivienda 2 ), conformado por el Texto Resolutivo, Memoria y Plano. ACUERDO ADOPTADO EN LA 86° SESION EXTRAORDINARIA DEL CONCEJO MUNICIPAL CELEBRADA EL 22 DE DICIEMBRE DE 2004.**



Instrumentos de Planificación Territorial - Región Metropolitana

33°25'29.719 70°35'01.911 W

Location  
Y:-33.424917 X:-70.563851  
Acercar a

Lista de capas

- UV2IEAa1 Zona de Uso de Vivienda N°2 Equipamiento (baja Intensidad) Edificación Aislada Media N°4
- UV2IEAa2 Zona de Uso de Vivienda N°2 Equipamiento (Media Intensidad) Edificación Aislada Alta N°2
- UV2IEAa2 Zona de Uso de Vivienda N°2 Equipamiento (Media Intensidad) Edificación Aislada Baja N°2
- UV2IEAm1 Zona de Uso de Vivienda N°2 Equipamiento (Media Intensidad) Edificación Aislada Media N°1
- UV2IEAm2 Zona de Uso de Vivienda N°2 Equipamiento (Media Intensidad) Edificación Aislada Media N°2

Ubicación de Receptor en el Plan Regulador de la Comuna de Las Condes

OBSERVACIONES

Información Obtenida desde <http://zonificacionipt.minvu.cl>



# ACTA DE INSPECCION AMBIENTAL

(FORMATO DE ACTA PARA NORMAS DE EMISIÓN Y PLANES DE PREVENCIÓN Y/O DESCONTAMINACIÓN AMBIENTAL)

1. ANTECEDENTES			
1.1 Fecha de Inspección: <u>29 abril 2019</u>	1.2 Hora de inicio: <u>20:55</u>	1.3 Hora de término: <u>22:10</u>	
1.4 Identificación de la actividad, proyecto o fuente fiscalizada: <u>COMERCIALIZACION DE PRODUCTOS</u>			
1.5 Ubicación de la actividad, proyecto o fuente fiscalizada: <u>PJE CRISTOVAL COLON NR 4001.</u>	Comuna: <u>Los Condes</u>	Región: <u>R.M.</u>	
Coordenada Norte (WGS84): _____	Coordenada Este (WGS84): _____	Huso: 19S _____ 18S _____	
1.6 Titular de la actividad, proyecto o fuente fiscalizada: <u>COMERCIALIZADORA JAIME JOSE SARTORIUS GOMEZ-ACEDO</u>		Domicilio Titular (para notificación por correo certificado): <u>PJE CRISTOVAL COLON No.4001, LOS CONDES</u>	
RUT o RUN: <u>76.771.826-8</u>	Teléfono: <u>988403446</u>	Correo electrónico: <u>jaimesartorius@gmail.com</u>	
1.7 Encargado o responsable de la actividad, proyecto o fuente fiscalizada durante la Inspección: <u>JAIME JOSE SARTORIUS GOMEZ-ACEDO</u>			
RUT o RUN: <u>24.971.993-5</u>	Teléfono: <u>988403446</u>	Correo electrónico: <u>jaimesartorius@gmail.com</u>	

2. MOTIVO DE LA ACTIVIDAD DE FISCALIZACIÓN				
2.1 <input type="checkbox"/> Programada	2.2 <input checked="" type="checkbox"/> No programada	Denuncia: <input checked="" type="checkbox"/>	Oficio: _____	Otro: _____
2.3 Instrumento(s) de Gestión Ambiental fiscalizado(s):	Norma de Emisión		Plan de Prevención y/o Descontaminación Ambiental	
	D.S. N° <u>38/11 MMA</u>	D.S. N° <u>---</u>	D.S. N° <u>---</u>	D.S. N° <u>---</u>
	Otros Instrumentos ( N° de Resolución / Año / Organismo)			
	N° <u>---</u>	N° <u>---</u>	N° <u>---</u>	N° <u>---</u>
2.4 Otro(s) Instrumento(s):	Tipo _____ N° _____ Año _____ Organismo emisor _____ Tipo _____ N° _____ Año _____ Organismo emisor _____			
2.5 Objeto de la Inspección Ambiental:	<u>Verificación del cumplimiento del D.S. N° 38/11 del MMA</u>			

3. ASPECTOS RELATIVOS A LA EJECUCIÓN DE LA FISCALIZACIÓN		
3.1 Existió oposición al ingreso: SI _____ NO <input checked="" type="checkbox"/>	3.2 Se solicitó auxilio de la fuerza pública: SI _____ NO <input checked="" type="checkbox"/>	3.3 Existió Colaboración por parte de los fiscalizados: (En caso de ser negativo, se deben fundamentar los hechos en Observaciones) SI <input checked="" type="checkbox"/> NO _____

4. OBSERVACIONES (actividades pendientes, documentos solicitados y/o entregados, imprevistos, otras observaciones)
<u>No hay.</u>

5. FISCALIZADORES (Comenzando el listado con el encargado de las actividades de Inspección Ambiental)		
Nombre (Nombre, Apellidos)	Organismo (s)	Firma
<u>Hernon Leifin Reyes</u>	<u>SECRETARÍA de Salud R.M.</u>	



6. HECHOS CONSTATADOS Y/O ACTIVIDADES REALIZADAS

① Con fecha 29 de abril de 2019, siendo las 20:55 horas personal técnico de la SEREMI de Salud R.M. se constituyó en propiedad próxima a esta actividad en la comuna de Las Condes, con el objetivo de realizar actividades de fiscalización ambiental, relacionadas con ruidos provenientes de la actividad denunciada, los cuales han sido denunciados a la Superintendencia del Medio Ambiente (SMA) y cuya fiscalización ha sido encomendada a esta SEREMI de Salud R.M. a través del Oficio Ord. N° 1057 de fecha 04/04/2019, caso ID N° 97-XIII-2019. ② Al momento de la visita, se realizaron mediciones de ruido de acuerdo al procedimiento establecido en el D.S. N° 38/11 del MMA. ③ El ruido medido correspondió al funcionamiento de una cámara de frío. ④ El ruido se ha medido desde dormitorio con ventanas abiertas de la propiedad antes señalada. ⑤ Los resultados de las actividades de fiscalización ambiental realizadas serán informados a la SMA por su evaluación y resolución.

7. RECEPCIÓN DEL ACTA Y FIRMA ENCARGADO ACTIVIDAD FISCALIZADA

7.1 El Encargado o Responsable de la Actividad, Proyecto o Fuente Fiscalizada acogió copia del Acta:  
SI  NO

7.2 En caso de que el Acta no haya sido recepcionada, indique el motivo:

Ausencia del Encargado \_\_\_\_\_ Negación de Recepción \_\_\_\_\_

Constancia en caso de Negación (Detallar las circunstancias y/o acontecimientos ocurridos):

Firma encargado actividad:





**REPORTE TÉCNICO DECRETO SUPREMO N°38/11 DEL MINISTERIO DEL MEDIO AMBIENTE**

Establece Norma de Emisión de Ruidos Generados por Fuentes que Indica

**FICHA DE INFORMACIÓN DE MEDICIÓN DE RUIDO**

**IDENTIFICACIÓN DE LA FUENTE EMISORA DE RUIDO**

Nombre o razón social	Comercializadora Jaime José Sartorios Gomez Acebo		
RUT	76.771.826-8		
Dirección	Pasaje Cristóbal Colón		
Comuna	Las Condes		
Nombre de Zona de emplazamiento (según IPT vigente)	U-V2		
Datum	WGS 84	Huso	19s
Coordenada Norte	6.300.477,93	Coordenada Este	352.753,25

**CARACTERIZACIÓN DE LA FUENTE EMISORA DE RUIDO**

Actividad Productiva	<input type="checkbox"/> Industrial	<input type="checkbox"/> Agrícola	<input type="checkbox"/> Extracción	<input type="checkbox"/> Otro
Actividad Comercial	<input type="checkbox"/> Restaurant	<input type="checkbox"/> Taller Mecánico	<input checked="" type="checkbox"/> Local Comercial	<input type="checkbox"/> Otro
Actividad Esparcimiento	<input type="checkbox"/> Discoteca	<input type="checkbox"/> Recinto Deportivo	<input type="checkbox"/> Cultura	<input type="checkbox"/> Otro
Actividad de Servicio	<input type="checkbox"/> Religioso	<input type="checkbox"/> Salud	<input type="checkbox"/> Comunitario	<input type="checkbox"/> Otro
Infraestructura Transporte	<input type="checkbox"/> Terminal	<input type="checkbox"/> Taller de Transporte	<input type="checkbox"/> Estación Intermedia	<input type="checkbox"/> Otro
Infraestructura Sanitaria	<input type="checkbox"/> Planta de Tratamiento	<input type="checkbox"/> Relleno Sanitario	<input type="checkbox"/> Instalación de Distribución	<input type="checkbox"/> Otro
Infraestructura Energética	<input type="checkbox"/> Generadora	<input type="checkbox"/> Distribución Eléctrica	<input type="checkbox"/> Comunicaciones	<input type="checkbox"/> Otro
Faena Constructiva	<input type="checkbox"/> Construcción	<input type="checkbox"/> Demolición	<input type="checkbox"/> Reparación	<input type="checkbox"/> Otro
Otro (Especificar)				

**INSTRUMENTAL DE MEDICIÓN**

Identificación sonómetro					
Marca	RION	Modelo	NL-20	N° serie	477549
Fecha de emisión Certificado de Calibración			23 de agosto de 2017		
Número de Certificado de Calibración			SON20170082		
Identificación calibrador					
Marca	RION	Modelo	NC-74	N° serie	35173536
Fecha de emisión Certificado de Calibración			28 de septiembre de 2017		
Número de Certificado de Calibración			CAL20170074-2		
Ponderación en frecuencia	A		Ponderación temporal	Lenta	
Verificación de Calibración en Terreno	<input checked="" type="checkbox"/> Si		<input type="checkbox"/> No		
<i>Se deberá adjuntar Certificado de Calibración Periódica Vigente para ambos instrumentos.</i>					



**REPORTE TÉCNICO DECRETO SUPREMO N°38/11 DEL MINISTERIO DEL MEDIO AMBIENTE**

Establece Norma de Emisión de Ruidos Generados por Fuentes que Indica

**FICHA DE INFORMACIÓN DE MEDICIÓN DE RUIDO**

**IDENTIFICACIÓN DE LA FUENTE EMISORA DE RUIDO**

Receptor N°	1			
Calle	Cristóbal Colón			
Número	3999 Dpto.202			
Comuna	Las Condes			
Datum	WGS 84	Huso	19s	
Coordenada Norte	6.300.486,22	Coordenada Este	352.740,79	
Nombre de Zona de emplazamiento (según IPT vigente)	U-V2			
N° de Certificado de Informaciones Previas*				
Zonificación DS N° 38/11 MMA	<input type="checkbox"/> I	<input checked="" type="checkbox"/> II	<input type="checkbox"/> III	<input type="checkbox"/> IV <input type="checkbox"/> Rural
* Adjuntar Certificado de Informaciones Previas (Si corresponde, según consideraciones de Art. 8°, D.S. N° 38/11 MMA)				

**IDENTIFICACIÓN DE LA FUENTE EMISORA DE RUIDO**

Fecha medición	29-04-2019			
Hora inicio medición	21:17			
Hora término medición	21:27			
Periodo de medición	<input type="checkbox"/> 7:00 a 21:00 h	<input checked="" type="checkbox"/> 21:00 a 7:00 h		
Lugar de medición	<input checked="" type="checkbox"/> Medición Interna	<input type="checkbox"/> Medición Externa		
Descripción del lugar de medición	Dormitorio de Vivienda			
Condiciones de ventana (en caso de medición interna)	<input checked="" type="checkbox"/> Ventana Abierta	<input type="checkbox"/> Ventana Cerrada		
Identificación ruido de fondo	Tráfico Vehicular			
Temperatura [°C]	21,1	Humedad [%]	35	Velocidad de viento [m/s]      0.0

Nombre y firma profesional de terreno o Inspector Ambiental (IA)	Hernán Lefin Reyes	
Institución, Empresa o Entidad Técnica de Fiscalización Ambiental (ETFA)	SEREMI de Salud RM	

**Nota:**

- Se deberá imprimir y completar esta página para cada receptor evaluado.
- Se podrán incluir fotografías del punto donde se ubique el sonómetro para la realización de la medición.
- Los datos de Temperatura, Humedad Relativa y Velocidad de viento, corresponderá para mediciones realizadas en el exterior.



**FICHA DE INFORMACIÓN DE MEDICIÓN DE RUIDO**

Croquis

Imagen Satelital

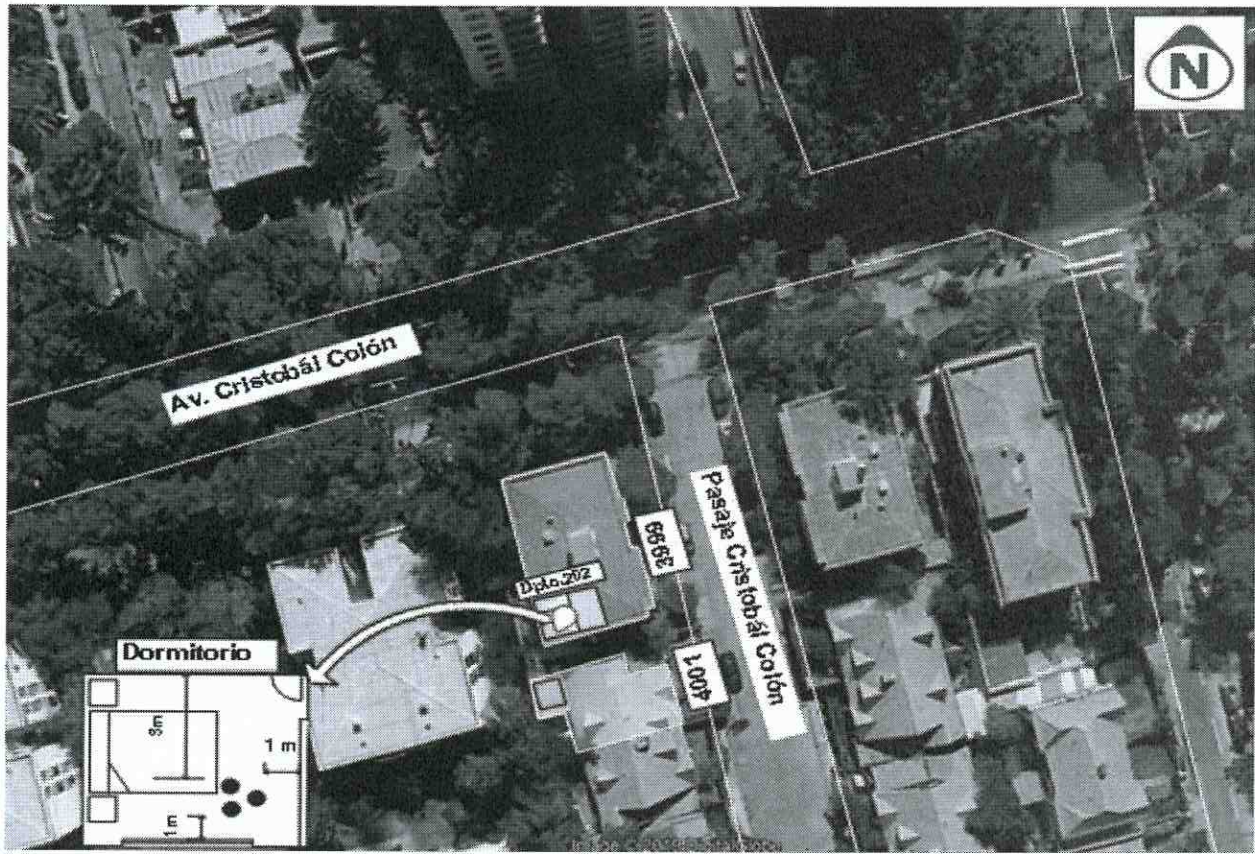

Origen de la imagen Satelital

Googlemaps

Escala de la imagen Satelital

**LEYENDA DE CROQUIS O IMAGEN UTILIZADA**

Datum		WGS 84		Huso		19s	
Fuentes			Receptores				
Símbolo	Nombre	Coordenadas		Símbolo	Nombre	Coordenadas	
□	Cámara Frigorífica	N	6300477.64	◐	Lugar de Medición	N	6.300.486,22
		E	352735.41			E	352.740,79
<del>—</del>	<del>—</del>	N		●	Puntos de Medición	N	
		E				E	
		N				N	
		E				E	
		N				N	
		E				E	

*Se podrán adjuntar fotografías, considerando como máximo una (1) por fuente y dos (2) por lugar de medición.*



**REPORTE TÉCNICO DECRETO SUPREMO N°38/11 DEL MINISTERIO DEL MEDIO AMBIENTE**

Establece Norma de Emisión de Ruidos Generados por Fuentes que Indica

**FICHA DE INFORMACIÓN DE MEDICIÓN DE RUIDO**

**REGISTRO DE MEDICIÓN DE RUIDO DE FUENTE EMISORA**

Identificación Receptor N°	1
<input checked="" type="checkbox"/> Medición Interna (tres puntos)	<input type="checkbox"/> Medición externa (un punto)

	NPSeq	NPSmin	NPSmáx
Punto 1	54,8	53,2	56,8
	54,5	53,5	56,3
	54,1	53,2	54,9

	NPSeq	NPSmin	NPSmáx
Punto 2	54,1	52,8	58,9
	54	52,8	59
	54,1	53,2	57,5

	NPSeq	NPSmin	NPSmáx
Punto 3	54,3	55,3	55,8
	54,8	53,9	55,7
	54,7	54,2	55,5

**REGISTRO DE RUIDO DE FONDO**

Ruido de fondo afecta la medición	<input checked="" type="checkbox"/> Sí	<input type="checkbox"/> No
Fecha:	29-04-2019	Hora: 21:05

	5'	10'	15'	20'	25'	30'
NPSeq	45,2	45,6				

Observaciones:
Ruido de fondo correspondió al generado por el tránsito vehicular circulando por Av. Cristobal Colón.

**FICHA DE EVALUACIÓN DE NIVELES DE RUIDO**

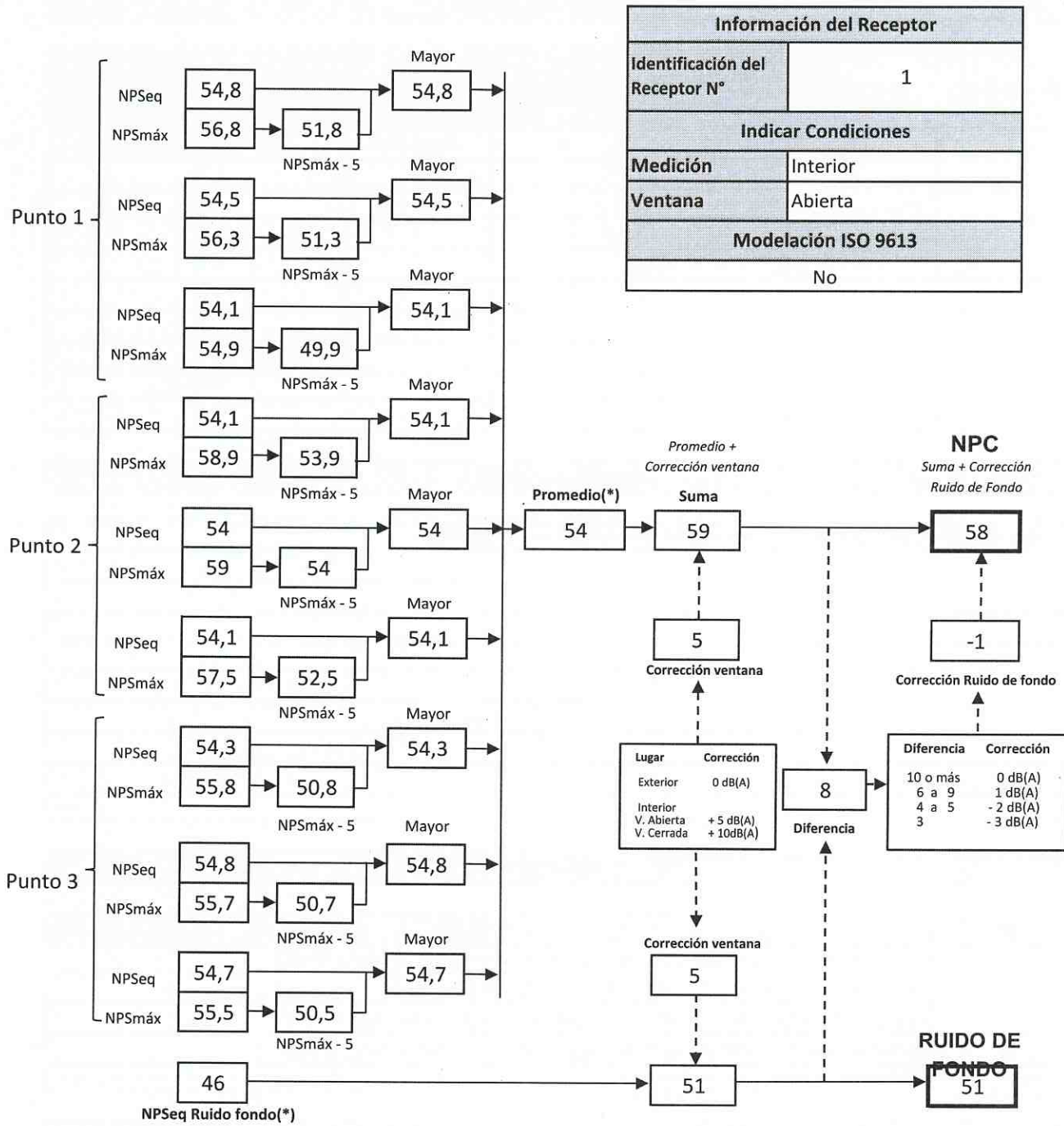

(\*) Aproximar a números enteros

**REPORTE TÉCNICO DECRETO SUPREMO N°38/11 DEL MINISTERIO DEL MEDIO AMBIENTE**

Establece Norma de Emisión de Ruidos Generados por Fuentes que Indica

**FICHA DE EVALUACIÓN DE NIVELES DE RUIDO**

**TABLA DE EVALUACIÓN**

Receptor N°	NPC [dBA]	Ruido de Fondo [dBA]	Zona DS N°38	Periodo (Diurno/Nocturno)	Límite [dBA]	Estado (Supera/No Supera)
1	58	51	II	Nocturno	45	Supera

**OBSERVACIONES**

El ruido medido correspondió al funcionamiento de Cámara frigorífica



**ANEXOS**

N°	Descripción
1	Certificado de Calibración Sonómetro Integrador RION, modelo NL-20
2	Certificado de Calibración Calibrador Acústico RION, NC-74
3	Extracto de la Ordenanza del Plan Regulador Comunal de Las Condes
4	Ubicación de Receptor en el Plano Regulador Comunal de Las Condes

**RESPONSABLE DEL REPORTE (Llenar sólo ETFA)**

Fecha del reporte	
Nombre Representante Legal	
Firma Representante Legal	

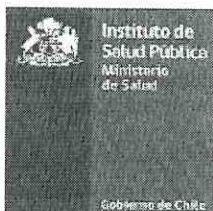



# LABCAL – ISP

Laboratorio de Calibración Acústica. Instituto de Salud Pública de Chile.

## CERTIFICADO DE CALIBRACIÓN PERIÓDICA

Código: SON20170082

Página 1 de 7 páginas

FABRICANTE SONÓMETRO : RION

MODELO SONÓMETRO : NL-20

NÚMERO SERIE SONÓMETRO : 00477549

MARCA MICRÓFONO : RION

MODELO MICRÓFONO : UC-52

NÚMERO SERIE MICRÓFONO : 113545

FECHA CALIBRACIÓN : 23/08/2017

CLIENTE : SEREMI SALUD DE LA REGIÓN METROPOLITANA

Mauricio Sánchez Valenzuela Técnico de Calibración	
Juan Carlos Valenzuela Illanes Director Técnico	

La incertidumbre expandida de medida se ha obtenido multiplicando la incertidumbre típica de medición por el factor de cobertura  $k=2$  que, para una distribución normal, corresponde a una probabilidad de cobertura de aproximadamente el 95%.

Anexo a este Certificado de Calibración se adjuntan los valores nominales de los resultados de la calibración, junto con las tolerancias establecidas en la especificación metrológica aplicada. Se incluye además, una tabla resumen con el resultado de contrastar dichas tolerancias con los resultados, teniendo en cuenta la incertidumbre de medida. La tabla no supone la conformidad del instrumento con respecto a la especificación metrológica, tan sólo con los apartados de dicha especificación metrológica.

Los resultados se refieren al momento y condiciones en que se realizaron las mediciones, aplicando únicamente al instrumento sometido a ensayo. Este Informe no podrá ser reproducido parcialmente sin la aprobación por escrito del laboratorio que lo expide.

- **CONDICIONES AMBIENTALES DE MEDIDA:**  
T = 23°C ± 3°C / H.R. = 50% ± 20% / P = 95kPa ± 10kPa
- **CONDICIONES AMBIENTALES DE REFERENCIA:**  
T = 23°C / H.R. = 50 % / P = 101,325kPa
- **PROCEDIMIENTO DE CALIBRACIÓN:**  
ME-512.03-001 Calibración de Sonómetros Según Norma Técnica IEC 61672-3:2006 de Sonómetros.
- **ESPECIFICACIÓN METROLÓGICA APLICADA:**  
Las tolerancias aplicadas son las establecidas en la Norma IEC 61672-3:2006 de Sonómetros. Dichas tolerancias son las indicadas para un grado de precisión del instrumento Clase 2.
- **PATRONES UTILIZADOS EN LA CALIBRACIÓN:**  
Los patrones utilizados garantizan su trazabilidad a través de Laboratorios nacionales acreditados por el INN o por Laboratorios internacionales acreditados. La trazabilidad de las medidas efectuadas se refiere a nuestros patrones de referencia calibrados periódicamente con los patrones de los laboratorios de Brüel & Kjaer.
- **RESUMEN DE RESULTADOS:**

Apartado de la especificación metrológica (Ref. IEC 61672-3:2006)		Resultado
Indicación a la frecuencia de comprobación de la calibración (Apartado 9)		POSITIVO
Ruido intrínseco (Apartado 10)	Micrófono Instalado <sup>1</sup>	N/A
	Dispositivo de entrada eléctrica	POSITIVO
Ponderación frecuencial con señales acústicas (Apartado 11)	Ponderación frecuencial A	N/A
	Ponderación frecuencial C	POSITIVO
Ponderación frecuencial con señales eléctricas (Apartado 12)	Ponderación frecuencial A	POSITIVO
	Ponderación frecuencial C	POSITIVO
	Ponderación frecuencial lineal	POSITIVO
	Ponderación frecuencial Z	N/A
Ponderaciones temporales y frecuenciales a 1 kHz (Apartado 13)	Ponderaciones frecuenciales	POSITIVO
	Ponderaciones temporales	POSITIVO
Linealidad de nivel en el margen de nivel de referencia (Apartado 14)		POSITIVO
Linealidad de nivel incluyendo el selector de márgenes de nivel (Apartado 15)		POSITIVO
Respuesta a tren de ondas (Apartado 16)	Ponderación temporal Fast	POSITIVO
	Ponderación temporal Slow	POSITIVO
	Nivel promediado en el tiempo	POSITIVO
Nivel de sonido con ponderación C de pico (Apartado 17)		N/A
Indicación de sobrecarga (Apartado 18)		POSITIVO

- Resultado **POSITIVO** significa que el instrumento cumple con la especificación metrológica aplicada.
- Resultado **NEGATIVO** significa que el instrumento no cumple con la especificación metrológica aplicada.
- Resultado **N/A** significa que el ensayo no es aplicable al instrumento.

▪ **INSTRUMENTACIÓN UTILIZADA PARA LA CALIBRACIÓN**

INSTRUMENTO	MARCA	MODELO	Nº SERIE	CERTIFICADO DE CALIBRACIÓN	CALIBRADO POR
Generador de funciones	STANDFORD	DS360	88431	2016-3605	DTS
Generador Multifrecuencia	BRUEL & KJAER	4226	2692339	CAS-140788-X5Y9G2-902	BRÜEL&KJAER North America Inc.
Multímetro Digital	AGILENT TECHNOLOGIES	3458 <sup>a</sup>	MY45044808	D-K-15155-01-00	UNIVERSIDAD DE CONCEPCIÓN
Módulo de presión Barométrica	ALMEMO	FD A612-SA	9040332	D-K-15211-01-00	ENAER
Termohigrómetro	ALMEMO	FH A646-EI	09070450	D-K-15211-01-00	ENAER

**INDICACIÓN A LA FRECUENCIA DE CALIBRACIÓN**

NPA aplicado (dB)	Frecuencia (Hz)	Ponderación Frecuencial (dB)	Corrección (dB)	Ajustado	Nivel Leído (dB)	Nivel Esperado (dB)	Desviación (dB)	U (dB)	Tolerancia positiva (dB)	Tolerancia negativa (dB)
93.92	1000	0	0.1	NO	93.98	93.82	0.16	0.17	1.4	-1.4
93.92	1000	0	0.1	SI	93.88	93.82	0.06	0.17	1.4	-1.4

**RUIDO INTRÍNSECO****Dispositivo de Entrada Eléctrica**

Ponderación Frecuencial	Nivel Leído (dB)	U (dB)	Especificación Fabricante (dB)
A	14.20	0.050	22.00
C	19.50	0.050	27.00

**PONDERACIÓN FRECUENCIAL ACÚSTICA****Ponderación Frecuencial C**

NPA aplicado (dB)	Frecuencia (Hz)	Ponderación Frecuencial (dB)	Corrección (dB)	Nivel Leído (dB)	Nivel Esperado (dB)	Desviación (dB)	U (dB)	Tolerancia positiva (dB)	Tolerancia negativa (dB)
93.98	63	-0.8	0	93.58	93.24	0.34	0.21	2.5	-2.5
93.93	125	-0.2	0	94.08	93.79	0.29	0.21	2	-2
93.91	250	0	0	93.98	93.97	0.01	0.21	1.9	-1.9
93.91	500	0	0	93.98	93.97	0.01	0.21	1.9	-1.9
93.92	1000	0	0.1	93.88	-	-	-	-	-
93.93	2000	-0.2	0.6	93.28	93.19	0.09	0.21	2.6	-2.6
93.91	4000	-0.8	1	91.28	92.17	-0.89	0.21	3.6	-3.6
94.02	8000	-3	3.9	85.88	87.18	-1.30	0.21	5.6	-5.6

**PONDERACIÓN FRECUENCIAL****Ponderación Frecuencial A**

NPA aplicado (dB)	Frecuencia (Hz)	Ponderación Frecuencial (dB)	Corrección (eléctrica) (dB)	Nivel Leído (dB)	Nivel Esperado (dB)	Desviación (dB)	U (dB)	Tolerancia positiva (dB)	Tolerancia negativa (dB)
101.20	63	-26.2	0	75.00	75.00	0.00	0.18	2.5	-2.5
91.10	125	-16.1	0	74.90	75.00	-0.10	0.18	2	-2
83.60	250	-8.6	0	74.90	75.00	-0.10	0.18	1.9	-1.9
78.20	500	-3.2	0	74.90	75.00	-0.10	0.18	1.9	-1.9
75.00	1000	0	0	75.00	-	-	-	-	-
73.80	2000	1.2	0	75.00	75.00	0.00	0.18	2.6	-2.6
74.00	4000	1	0	75.00	75.00	0.00	0.18	3.6	-3.6
76.10	8000	-1.1	0	75.10	75.00	0.10	0.18	5.6	-5.6



**Ponderación Frecuencial C**

NPA aplicado (dB)	Frecuencia (Hz)	Ponderación Frecuencial (dB)	Corrección (eléctrica) (dB)	Nivel Leído (dB)	Nivel Esperado (dB)	Desviación (dB)	U (dB)	Tolerancia positiva (dB)	Tolerancia negativa (dB)
75.80	63	-0.8	0	74.90	75.00	-0.10	0.18	2.5	-2.5
75.20	125	-0.2	0	74.90	75.00	-0.10	0.18	2	-2
75.00	250	0	0	74.90	75.00	-0.10	0.18	1.9	-1.9
75.00	500	0	0	75.00	75.00	0.00	0.18	1.9	-1.9
75.00	1000	0	0	75.00	-	-	-	-	-
75.20	2000	-0.2	0	75.00	75.00	0.00	0.18	2.6	-2.6
75.80	4000	-0.8	0	75.00	75.00	0.00	0.18	3.6	-3.6
78.00	8000	-3	0	75.00	75.00	0.00	0.18	5.6	-5.6

LABORATORIO CALIBRACIÓN INDUSTRIAL  
 DEPARTAMENTO SALUD OCUPACIONAL  
 INSTITUTO DE SALUD PÚBLICA DEL CHILE

**Ponderación Frecuencial Lineal**

NPA aplicado (dB)	Frecuencia (Hz)	Ponderación Frecuencial (dB)	Corrección (eléctrica) (dB)	Nivel Leído (dB)	Nivel Esperado (dB)	Desviación (dB)	U (dB)	Tolerancia positiva (dB)	Tolerancia negativa (dB)
75.00	63	0	0	74.80	75.00	-0.20	0.18	2.5	-2.5
75.00	125	0	0	74.90	75.00	-0.10	0.18	2	-2
75.00	250	0	0	74.90	75.00	-0.10	0.18	1.9	-1.9
75.00	500	0	0	75.00	75.00	0.00	0.18	1.9	-1.9
75.00	1000	0	0	75.00	-	-	-	-	-
75.00	2000	0	0	74.10	75.00	-0.90	0.18	2.6	-2.6
75.00	4000	0	0	75.10	75.00	0.10	0.18	3.6	-3.6
75.00	8000	0	0	75.00	75.00	0.00	0.18	5.6	-5.6

**LINEALIDAD**

NPA aplicado (dB)	Frecuencia (Hz)	Nivel Leído (dB)	Nivel Esperado (dB)	Desviación (dB)	U (dB)	Tolerancia positiva (dB)	Tolerancia negativa (dB)
126.10	8000	OVERLOAD	125.00	-	-	1.4	-1.4
125.10	8000	124.10	124.00	0.10	0.14	1.4	-1.4
124.10	8000	123.10	123.00	0.10	0.14	1.4	-1.4
123.10	8000	122.10	122.00	0.10	0.14	1.4	-1.4
122.10	8000	121.10	121.00	0.10	0.14	1.4	-1.4
121.10	8000	120.10	120.00	0.10	0.14	1.4	-1.4
120.10	8000	119.00	119.00	0.00	0.14	1.4	-1.4
119.10	8000	118.10	118.00	0.10	0.14	1.4	-1.4
118.10	8000	117.10	117.00	0.10	0.14	1.4	-1.4
117.10	8000	116.10	116.00	0.10	0.14	1.4	-1.4
116.10	8000	115.10	115.00	0.10	0.14	1.4	-1.4
115.10	8000	114.00	114.00	0.00	0.14	1.4	-1.4
110.10	8000	109.00	109.00	0.00	0.14	1.4	-1.4
105.10	8000	104.00	104.00	0.00	0.14	1.4	-1.4
100.10	8000	99.00	99.00	0.00	0.14	1.4	-1.4
95.10	8000	94.00	-	-	-	-	-
90.10	8000	89.00	89.00	0.00	0.14	1.4	-1.4
85.10	8000	84.10	84.00	0.10	0.14	1.4	-1.4
80.10	8000	79.10	79.00	0.10	0.14	1.4	-1.4
75.10	8000	74.10	74.00	0.10	0.14	1.4	-1.4
70.10	8000	69.10	69.00	0.10	0.14	1.4	-1.4
65.10	8000	64.10	64.00	0.10	0.14	1.4	-1.4
60.10	8000	59.10	59.00	0.10	0.14	1.4	-1.4
55.10	8000	54.10	54.00	0.10	0.14	1.4	-1.4
50.10	8000	49.10	49.00	0.10	0.14	1.4	-1.4
45.10	8000	44.10	44.00	0.10	0.14	1.4	-1.4
40.10	8000	39.10	39.00	0.10	0.14	1.4	-1.4
39.10	8000	38.10	38.00	0.10	0.14	1.4	-1.4
38.10	8000	37.10	37.00	0.10	0.14	1.4	-1.4
37.10	8000	36.10	36.00	0.10	0.14	1.4	-1.4
36.10	8000	35.10	35.00	0.10	0.14	1.4	-1.4
35.10	8000	34.10	34.00	0.10	0.14	1.4	-1.4
34.10	8000	33.10	33.00	0.10	0.14	1.4	-1.4
33.10	8000	32.00	32.00	0.00	0.14	1.4	-1.4
32.10	8000	31.00	31.00	0.00	0.14	1.4	-1.4
31.10	8000	30.00	30.00	0.00	0.14	1.4	-1.4
30.10	8000	29.00	29.00	0.00	0.14	1.4	-1.4
29.10	8000	28.00	28.00	0.00	0.14	1.4	-1.4
28.10	8000	UNDER-RANGE	27.00	-	-	1.4	-1.4

LABORATORIO DE PRUEBAS ACÚSTICAS  
 DEPARTAMENTO SUD-OCCIDENTAL  
 INSTITUTO SURINAMÉS DE ESTADÍSTICA Y CENSOS

**LINEALIDAD SELECTOR MARGENES DE NIVEL**

NPA aplicado (dB)	Frecuencia (Hz)	Rango	Rango (dB)	Nivel Leído (dB)	Nivel Esperado (dB)	Desviación (dB)	U (dB)	Tolerancia positiva (dB)	Tolerancia negativa (dB)
94.00	1000	Ref	30 - 120	94.00	-	-	-	-	-
104.00	1000	R1	40 - 130	104.00	104.00	0.00	0.14	1.4	-1.4
125.00	1000	R1	40 - 130	125.00	125.00	0.00	0.14	1.4	-1.4
84.00	1000	R2	20 - 110	84.00	84.00	0.00	0.14	1.4	-1.4
105.00	1000	R2	20 - 110	105.00	105.00	0.00	0.14	1.4	-1.4



**DIFERENCIA DE INDICACIÓN****Ponderaciones Temporales**

NPA aplicado (dB)	Frecuencia (Hz)	Ponderación Temporal	Nivel Leído (dB)	Nivel Esperado (dB)	Desviación (dB)	U (dB)	Tolerancia positiva (dB)	Tolerancia negativa (dB)
94.00	1000	NPS Fast	94.00	-	-	-	-	-
94.00	1000	NPS Slow	94.00	94.00	0.00	0.071	0.3	-0.3
94.00	1000	Leq	94.00	94.00	0.00	0.071	0.3	-0.3

**Ponderaciones Frecuenciales**

NPA aplicado (dB)	Frecuencia (Hz)	Ponderación Frecuencial	Nivel Leído (dB)	Nivel Esperado (dB)	Desviación (dB)	U (dB)	Tolerancia positiva (dB)	Tolerancia negativa (dB)
94.00	1000	A	94.00	-	-	-	-	-
94.00	1000	C	94.00	94.00	0.00	0.071	0.4	-0.4
94.00	1000	Lineal	94.00	94.00	0.00	0.071	0.4	-0.4

**RESPUESTA A TREN DE ONDAS****Ponderación temporal Fast**

NPA aplicado (dB)	Frecuencia (Hz)	Duración (ms)	t_exp (s)	Nivel Leído (dB)	Nivel Esperado (dB)	Desviación (dB)	U (dB)	Tolerancia positiva (dB)	Tolerancia negativa (dB)
116.00	4000.00	-	-	116.90	-	-	-	-	-
116.00	4000.00	200	0.125	115.90	115.92	-0.02	0.071	1.3	-1.3
116.00	4000.00	2	0.125	98.90	98.91	-0.01	0.071	1.3	-2.8
116.00	4000.00	0.25	0.125	89.80	89.91	-0.11	0.071	1.8	-5.3

**Ponderación temporal Slow**

NPA aplicado (dB)	Frecuencia (Hz)	Duración (ms)	t_exp (s)	Nivel Leído (dB)	Nivel Esperado (dB)	Desviación (dB)	U (dB)	Tolerancia positiva (dB)	Tolerancia negativa (dB)
116.00	4000.00	-	-	116.90	-	-	-	-	-
116.00	4000.00	200	1	109.50	109.48	0.02	0.071	1.3	-1.3
116.00	4000.00	2	1	89.90	89.91	-0.01	0.071	1.3	-5.3

**Nivel promediado en el tiempo**

NPA aplicado (dB)	Frecuencia (Hz)	Duración (ms)	Nivel Leído (dB)	Nivel Esperado (dB)	Desviación (dB)	U (dB)	Tolerancia positiva (dB)	Tolerancia negativa (dB)
116.00	4000.00	-	116.90	-	-	-	-	-
116.00	4000.00	200	109.90	109.91	-0.01	0.071	1.3	-1.3
116.00	4000.00	2	89.90	89.91	-0.01	0.071	1.3	-2.8
116.00	4000.00	0.25	80.80	80.88	-0.08	0.071	1.8	-5.3

**INDICACIÓN DE SOBRECARGA**

Margen Superior (dB)	Frecuencia (Hz)	Señal de Entrada	Nivel Sobrecarga (dB)	Nivel Esperado (dB)	Desviación (dB)	U (dB)	Tolerancia positiva (dB)	Tolerancia negativa (dB)
130	4000	Semiciclo positivo	140.30	-	-	-	-	-
130	4000	Semiciclo negativo	140.20	140.30	-0.10	0.14	1.8	-1.8



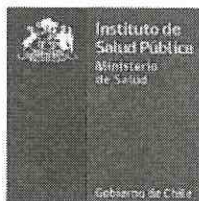

# LABCAL – ISP

Laboratorio de Calibración Acústica. Instituto de Salud Pública de Chile.

## CERTIFICADO DE CALIBRACIÓN PERIÓDICA

Código: CAL20170074-2

Este certificado reemplaza al certificado CAL2017074 emitido el 23-08-2017.

Página 1 de 1 páginas (más anexos)

---

**CALIBRADOR ACÚSTICO** : RION

**MODELO** : NC-74

**NÚMERO DE SERIE** : 35173536

**FECHA DE CALIBRACIÓN** : 22 – 08 – 2017

**CLIENTE** : SEREMI SALUD DE LA REGIÓN METROPOLITANA

**TÉCNICO DE CALIBRACIÓN** : MAURICIO SÁNCHEZ VALENZUELA 

---

Signatario autorizado



Juan Carlos Valenzuela Illanes  
Director Técnico

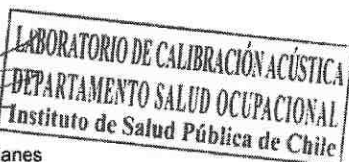

Fecha de emisión: 28 – 09 – 2017

---

La incertidumbre expandida de medida se ha obtenido multiplicando la incertidumbre típica de medición por el factor de cobertura  $k=2$  que, para una distribución normal, corresponde a una probabilidad de cobertura de aproximadamente el 95%.

Anexo a este Certificado de Calibración se adjuntan los valores nominales de los resultados de la calibración, junto con las tolerancias establecidas en la especificación metrológica aplicada. Se incluye además, una tabla resumen con el resultado de contrastar dichas tolerancias con los resultados, teniendo en cuenta la incertidumbre de medida. La tabla no supone la conformidad del instrumento con respecto a la especificación metrológica, tan solo con los apartados de dicha especificación metrológica.

Los resultados se refieren al momento y condiciones en que se realizaron las mediciones, aplicando únicamente al instrumento sometido a ensayo. Este informe no podrá ser reproducido parcialmente sin la aprobación por escrito del laboratorio que lo expide.

---



- **CONDICIONES AMBIENTALES DE MEDIDA:**  
T = 23°C ± 3°C / H.R. = 50% ± 20% / P = 95kPa ± 10kPa
- **CONDICIONES AMBIENTALES DE REFERENCIA:**  
T = 23°C / H.R. = 50% / P = 101.325kPa
- **PROCEDIMIENTO DE CALIBRACIÓN:**  
ME 512 03 007 Calibración de Calibradores Acústicos de Terreno Según Norma Técnica UNE-EN 60942:2005
- **ESPECIFICACIÓN METROLÓGICA APLICADA:**  
Las tolerancias aplicadas son las establecidas en el Anexo B de la norma UNE-EN 60942:2005, de Calibradores Acústicos. Dichas tolerancias son las establecidas para un grado de precisión del instrumento CLASE 1.
- **PATRONES UTILIZADOS EN LA CALIBRACIÓN:**  
Los patrones utilizados garantizan su trazabilidad a través de laboratorios nacionales acreditados por el INN o por laboratorios internacionales acreditados. La trazabilidad de las medidas efectuadas se refiere a nuestros patrones de referencia calibrados periódicamente con los patrones de los laboratorios de Brüel & Kjaer.
- **OBSERVACIONES:**  
Todos los resultados están referidos a las condiciones ambientales de referencia establecidas en la especificación metrológica aplicada.
- **RESUMEN DE RESULTADOS:**

Apartados de la especificación metrológica Norma UNE-EN 60942:2005	Prueba	Resultado
Niveles de presión acústica (Apartados 5.2.2 y 5.2.3 – Tabla 1)	Valor nominal	POSITIVO
	Estabilidad	POSITIVO
Distorsión total (Apartado 5.5 – Tabla 6)		POSITIVO
Frecuencia (Apartado 5.3.2 – Tabla 3)	Valor nominal	POSITIVO

- Resultado **POSITIVO** significa que el instrumento cumple con la especificación metrológica aplicada.
- Resultado **NEGATIVO** significa que el instrumento no cumple con la especificación metrológica aplicada.
- Resultado **N/A** significa que el ensayo no es aplicable al instrumento.

▪ **INSTRUMENTACIÓN UTILIZADA PARA LA CALIBRACIÓN**

INSTRUMENTO	MARCA	MODELO	Nº SERIE	CERTIFICADO DE CALIBRACIÓN	CALIBRADO POR
Generador de funciones	STANDFORD	DS360	88431	2016-3605	DTS
Multímetro Digital	AGILENT TECHNOLOGIES	3458A	MY45044808	D-K-15155-01-00	UNIVERSIDAD DE CONCEPCIÓN
Módulo de presión Barométrica	ALMEMO	FD A612-SA	9040332	D-K-15211-01-00	ENAER
Termohigrómetro	ALMEMO	FH A646-E1	09070450	D-K-15211-01-00	ENAER
Micrófono Patrón	BRUEL & KJAER	4192	2686091	CAS-140788-X5Y9G2-301	BRUEL&KJAER North America Inc.
Micrófono Patrón	BRUEL & KJAER	4180	2660981	M2.10-1110-3.1	BRUEL&KJAER North America Inc.



LABORATORIO DE CALIBRACIÓN ACÚSTICA  
 DEPARTAMENTO SALUD OCUPACIONAL  
 Instituto de Salud Pública de Chile

**NIVEL DE PRESIÓN SONORA**

**Valor nominal del NPS**

NPS (dB)	Frecuencia (Hz)	Nivel Leído (dB)	Desviación (dB)	Tolerancia Positiva (dB)	Tolerancia Negativa (dB)	Incertidumbre (dB)
94.00	1000.00	94.16	0.16	0.40	-0.40	± 0.11

**Estabilidad del NPS**

NPS (dB)	Frecuencia (Hz)	Nivel Leído (dB)	Nivel Esperado (dB)	Desviación (dB)	Tolerancia (dB)	Incertidumbre (dB)
94.00	1000.00	0.03	0.00	0.03	0.10	± 0.0058

**DISTORSIÓN**

NPS (dB)	Frecuencia (Hz)	Distorsión Leída (%)	Distorsión Esperada (%)	Desviación (%)	Tolerancia (%)	Incertidumbre (%)
94.00	1000.00	1.336	0.000	1.336	3.000	± 0.36

**FRECUENCIA**

**Valor nominal de la Frecuencia**

NPS (dB)	Frecuencia (Hz)	Frecuencia Exacta (Hz)	Frecuencia Leída (Hz)	Desviación (Hz)	Tolerancia Positiva (Hz)	Tolerancia Negativa (Hz)	Incertidumbre (Hz)
94.00	1000.00	1000.00	1002.49	2.49	±0.00	-10.00	± 0.50

Si a la izquierda de la línea aparece la palabra **ERROR** significa que la lectura, expandida por la incertidumbre de la medición, no está dentro de las tolerancias establecidas en la especificación metrología aplicada. Las unidades de medida dB son referidos a 20 µPa.

2004 -, el cuadro de usos de suelo de la zona U-V2, y el Plano PS – U-V2, Zona de Uso de Suelo U-V2, que en este acto se aprueba y que complementa el Plano MRCLC-02, Plano de Usos de Suelo, Lámina N°1 y N°2, todo de acuerdo a lo señalado en el artículo 2.1.14 del D.S. N° 47 (V y U), de 1992, Ordenanza General de Urbanismo y Construcciones.

Detállese la Ordenanza Local del Plan Regulador Comunal de Las Condes en el siguiente sentido:

**1. Detállese en el Capítulo IV, “ Zonificación y Normas Específicas”, en el artículo 40 el cuadro de la Zona de Uso de Suelo U-V2, según el siguiente cuadro.**

CUADRO DE USOS DE SUELO ZONA U-V2											
USODE SUELO		VIA LOCAL		VIA DE SERVICIO		VIA COLECTORA		VIA TRONCAL		VIA EXPRESA.	
TIPO	CLASE	ACTIVIDAD	CONDICIONES.	ACTIVIDAD	CONDICIONES	ACTIVIDAD	CONDICIONES	ACTIVIDAD	CONDICIONES	ACTIVIDAD	CONDICIONES.
Residencial	-----	Vivienda. Hogares de acogida.	Residencias y Hogares, máximo 15 camas, sin tratamiento médico.	Vivienda. Hogares de acogida	Residencias y Hogares, máximo 35 camas, sin tratamiento médico.	Vivienda. Hogares de acogida	SR	Vivienda. Hogares de acogida	SR	Vivienda. Hogares de acogida	SR
Areas Verdes.	-----	Parques, Plazas, Áreas libres	SR	Parques, Plazas, Áreas libres	SR	Parques, Plazas, Áreas libres	SR	Parques, Plazas, Áreas libres	SR	Parques, Plazas, Áreas libres	SR
Espacio Público	-----	Vialidad. Plazas Áreas verdes.	SR	Vialidad. Plazas Áreas verdes.	SR	Vialidad. Plazas Áreas verdes.	SR	Vialidad. Plazas Áreas verdes.	SR	Vialidad. Plazas Áreas verdes.	SR
Equipamiento	Salud	Dispensarios Consultorios	Sólo en locales de escala básica, existentes o nuevos, que se emplacen en vías que cumplan con el ancho mínimo de una vía de servicio o superior, respetando una ocupación de suelo máxima de 0.4 y coeficiente de constructibilidad de 0.4, en edificación aislada, no copropiedad.	Dispensario Consultorio	En locales existentes o nuevos, de escala básica, con ocupación de suelo máxima de 0.4 y coeficiente de constructibilidad de 0.4 en edificación aislada, no copropiedad.	Dispensario Consultorio	En locales existentes o nuevos, de escala básica, con ocupación de suelo máxima de 0.4 y coeficiente de constructibilidad de 0.4 en edificación aislada, no copropiedad.	Dispensario Consultorio	En locales existentes o nuevos, de escala básica, con ocupación de suelo máxima de 0.4 y coeficiente de constructibilidad de 0.4 en edificación aislada, no copropiedad.	Dispensario Consultorio	En locales existentes o nuevos, de escala básica, con ocupación de suelo máxima de 0.4 y coeficiente de constructibilidad de 0.4 en edificación aislada, no copropiedad.
	Educación	Parvularios Jardines	Sólo en locales de escala básica,	Parvularios Jardines	En locales de escala básica,	Parvularios Jardines	Parvularios y Jardines Infantiles	Parvularios y Jardines Infantiles	Parvularios y Jardines Infantiles	Parvularios y Jardines Infantiles	Parvularios y Jardines Infantiles



		Infantiles.	existentes o nuevos, que se emplacen en vías que cumplan con el ancho mínimo de una vía de servicio o superior, respetando una ocupación de suelo máxima de 0.4, coeficiente de constructibilidad de 0.4, en edificación aislada y superficie máxima construida de 500 m <sup>2</sup> .	Infantiles	existentes o nuevos, con ocupación de suelo máxima de 0.4 y coeficiente de constructibilidad de 0.4 en edificación aislada, no copropiedad, con una superficie máxima construida de 500 m <sup>2</sup> .	Infantiles	en locales de escala básica, existentes o nuevos, con ocupación de suelo máxima de 0.4 y coeficiente de constructibilidad de 0.4 en edificación aislada, no copropiedad, con una superficie máxima construida de 500 m <sup>2</sup> .	Infantiles	en locales de escala básica, existentes o nuevos, con ocupación de suelo máxima de 0.4 y coeficiente de constructibilidad de 0.4 en edificación aislada, no copropiedad, con una superficie máxima construida de 500 m <sup>2</sup> .	Infantiles	en locales de escala básica, existentes o nuevos, con ocupación de suelo máxima de 0.4 y coeficiente de constructibilidad de 0.4 en edificación aislada, no copropiedad, con una superficie máxima construida de 500 m <sup>2</sup> .
		Educación Pre-básica Básica y Media.	Sólo en locales que se emplacen en vías que cumplan con el ancho mínimo de una vía colectora o superior. Estas actividades están condicionadas a desarrollarse en calles con una calzada mínima de dos pistas por sentido de tránsito	Educación Pre-básica Básica y Media.	Sólo en locales que se emplacen en vías que cumplan con el ancho mínimo de una vía colectora o superior. Estas actividades están condicionadas a desarrollarse en calles con una calzada mínima de dos pistas por sentido de tránsito	Educación Pre-básica Básica y Media.	Estas actividades están condicionadas a desarrollarse en calles con una calzada mínima de dos pistas por sentido de tránsito	Educación Pre-básica Básica y Media.	Estas actividades están condicionadas a desarrollarse en calles con una calzada mínima de dos pistas por sentido de tránsito.	Educación Pre-básica Básica y Media.	Estas actividades están condicionadas a desarrollarse en calles con una calzada mínima de dos pistas por sentido de tránsito.

CUADRO DE USOS DE SUELO ZONA U-V2											
USO DE SUELO		VIA LOCAL		VIA DE SERVICIO		VIA COLECTORA		VIA TRONCAL		VIA EXPRESA	
TIPO	CLASE	ACTIVIDAD	CONDICIONES	ACTIVIDAD	CONDICIONES	ACTIVIDAD	CONDICIONES	ACTIVIDAD	CONDICIONES	ACTIVIDAD	CONDICIONES.
Equipa- -miento	Seguridad	Retenes.	Sólo en locales de escala básica, existentes o	Retenes.	En locales de escala básica, existentes o	Retenes.	En locales de escala básica, existentes o	Retenes.	En locales de escala básica, existentes o	Retenes.	En locales de escala básica, existentes o

		nuevos, que se emplacen en vías que cumplan con el ancho mínimo de una vía de servicio o superior, respetando una ocupación de suelo máxima de 0.4, y coeficiente de constructibilidad de 0.4, en edificación aislada, no copropiedad.		nuevos, con ocupación de suelo máxima de 0.4 y coeficiente de constructibilidad de 0.4 y edificación aislada, no copropiedad		nuevos, con ocupación de suelo máxima de 0.4 y coeficiente de constructibilidad de 0.4 y edificación aislada, no copropiedad		nuevos, con ocupación de suelo máxima de 0.4 y coeficiente de constructibilidad de 0.4 y edificación aislada, no copropiedad		nuevos, con ocupación de suelo máxima de 0.4 y coeficiente de constructibilidad de 0.4 y edificación aislada, no copropiedad
Culto Cultura	Capillas.	Sólo en locales de escala básica, existentes o nuevos, que se emplacen en vías que cumplan con el ancho mínimo de una vía colectora o superior, respetando una ocupación de suelo máxima de 0.4, coeficiente de constructibilidad de 0.4, en edificación aislada.	Capillas. Bibliotecas.	Sólo en locales de escala básica, existentes o nuevos, que se emplacen en vías que cumplan con el ancho mínimo de una vía colectora o superior, respetando una ocupación de suelo máxima de 0.4, coeficiente de constructibilidad de 0.4, en edificación aislada	Capillas. Bibliotecas.	En locales de escala básica existentes o nuevos, con ocupación de suelo máxima de 0.4 y coeficiente de constructibilidad de 0.4 y edificación aislada	Capillas. Bibliotecas.	En locales de escala básica existentes o nuevos, con ocupación de suelo máxima de 0.4 y coeficiente de constructibilidad de 0.4 y edificación aislada	Capillas. Bibliotecas.	En locales de escala básica existentes o nuevos, con ocupación de suelo máxima de 0.4 y coeficiente de constructibilidad de 0.4 y edificación aislada
	Bibliotecas.	Sólo en locales de escala básica, existentes o nuevos, que se emplacen en vías que cumplan con el ancho mínimo de una vía de servicio o superior, respetando una ocupación de suelo máxima de 0.4, coeficiente de constructibilidad de 0.4, en	Bibliotecas.	En locales de escala básica existentes o nuevos, con ocupación de suelo máxima de 0.4 y coeficiente de constructibilidad de 0.4 y edificación aislada	Bibliotecas.	En locales de escala básica existentes o nuevos, con ocupación de suelo máxima de 0.4 y coeficiente de constructibilidad de 0.4 y edificación aislada	Bibliotecas.	En locales de escala básica existentes o nuevos, con ocupación de suelo máxima de 0.4 y coeficiente de constructibilidad de 0.4 y edificación aislada	Bibliotecas.	En locales de escala básica existentes o nuevos, con ocupación de suelo máxima de 0.4 y coeficiente de constructibilidad de 0.4 y edificación aislada



			edificación aislada.								
Social.	Juntas de Vecinos. Centros de Madres. Centros Sociales.	Sólo en locales de escala básica, existentes o nuevos, que se emplacen en vías que cumplan con el ancho mínimo de una vía de servicio o superior, respetando una ocupación de suelo máxima de 0.4, coeficiente de constructibilidad de 0.4, en edificación aislada	Juntas de Vecinos. Centros de Madres. Centros Sociales.	En locales de escala básica existentes o nuevos, con ocupación de suelo máxima de 0.4 y coeficiente de constructibilidad de 0.4 y edificación aislada	Juntas de Vecinos. Centros de Madres. Centros Sociales.	En locales de escala básica existentes o nuevos, con ocupación de suelo máxima de 0.4 y coeficiente de constructibilidad de 0.4 y edificación aislada	Juntas de Vecinos. Centros de Madres. Centros Sociales.	En locales de escala básica existentes o nuevos, con ocupación de suelo máxima de 0.4 y coeficiente de constructibilidad de 0.4 y edificación aislada	Juntas de Vecinos. Centros de Madres. Centros Sociales.	En locales de escala básica existentes o nuevos, con ocupación de suelo máxima de 0.4 y coeficiente de constructibilidad de 0.4 y edificación aislada	

CUADRO DE USOS DE SUELO ZONA U-V2											
USO DE SUELO		VIA LOCAL		VIA DE SERVICIO		VIA COLECTORA		VIA TRONCAL		VIA EXPRESA	
TIPO	CLASE	ACTIVIDAD	CONDICIONES	ACTIVIDAD	CONDICIONES	ACTIVIDAD	CONDICIONES	ACTIVIDAD	CONDICIONES	ACTIVIDAD	CONDICIONES
Equipa- miento	Deportes	Canchas, Gimnasios sin espectadores	Sólo en locales de escala básica, existentes o nuevos, que se emplacen en vías que cumplan con el ancho mínimo de una vía de servicio o superior, respetando una ocupación de suelo máxima de 0.4, coeficiente de ocupación de suelo de 0.4, en edificación aislada y superficie máxima construida de 500 m <sup>2</sup> .	Canchas, Gimnasios sin espectadores	En locales de escala básica existentes o nuevos, con ocupación de suelo máxima de 0.4 y coeficiente de constructibilidad de 0.4 y edificación aislada y superficie máxima construida de 500 m <sup>2</sup> .	Canchas, Gimnasios sin espectadores	En locales de escala básica existentes o nuevos, con ocupación de suelo máxima de 0.4 y coeficiente de constructibilidad de 0.4 y edificación aislada y superficie máxima construida de 500 m <sup>2</sup> .	Canchas, Gimnasios sin espectadores	En locales de escala básica existentes o nuevos, con ocupación de suelo máxima de 0.4 y coeficiente de constructibilidad de 0.4 y edificación aislada y superficie máxima construida de 500 m <sup>2</sup> .	Canchas, Gimnasios sin espectadores.	En locales de escala básica existentes o nuevos, con ocupación de suelo máxima de 0.4 y coeficiente de constructibilidad de 0.4 y edificación aislada y superficie máxima construida de 500 m <sup>2</sup> .
	Comercio	Locales Comerciales	Sólo locales de escala básica.	Locales Comerciales	Sólo locales de escala básica.	Locales Comerciales	Sólo locales de escala básica.	Locales Comerciales	Sólo locales de escala básica, existentes o	Locales Comerciales	Sólo locales de escala básica.

			existentes o nuevos, que se emplacen en vías que cumplan con el ancho mínimo de una vía de servicio o superior, en cuyo caso deberán formar parte de conjuntos de una superficie mínima de 5.000 m <sup>2</sup> construidos y en los cuales estas actividades no podrán ocupar más de un 20% de la superficie total edificada.		existentes o nuevos, en cuyo caso deberán formar parte de conjuntos de una superficie mínima de 5.000 m <sup>2</sup> construidos y en los cuales estas actividades no podrán ocupar más de un 20% de la superficie total edificada.		existentes o nuevos, en cuyo caso deberán formar parte de conjuntos de una superficie mínima de 5.000 m <sup>2</sup> construidos y en los cuales estas actividades no podrán ocupar más de un 20% de la superficie total edificada.  Para predios que enfrentan Avda. Colón, sólo en cambio de destino de vivienda, en edificación aislada con una superficie máxima de 300 m <sup>2</sup>		nuevos, en cuyo caso deberán formar parte de conjuntos de una superficie mínima de 5.000 m <sup>2</sup> construidos y en los cuales estas actividades no podrán ocupar más de un 20% de la superficie total edificada.		existentes o nuevos, en cuyo caso deberán formar parte de conjuntos de una superficie mínima de 5.000 m <sup>2</sup> construidos y en los cuales estas actividades no podrán ocupar más de un 20% de la superficie total edificada.
--	--	--	--	--	---	--	--	--	--	--	---

CUADRO DE USOS DE SUELO ZONA U-V2

USO DE SUELO		VIA LOCAL		VIA DE SERVICIO		VIA COLECTORA		VIA TRONCAL		VIA EXPRESA	
TIPO	CLASE	ACTIVIDAD	CONDICIONES	ACTIVIDAD	CONDICIONES	ACTIVIDAD	CONDICIONES	ACTIVIDAD	CONDICIONES	ACTIVIDAD	CONDICIONES
Equipamiento	Comercio	Servicios Artesanales: Lavanderías Peluquerías. Costurerías. Modas. Talleres Pequeños. (Excepto talleres de reparación de muebles, gasfiterías, y todos aquellos	Sólo locales de escala básica, existentes o nuevos, que se emplacen en vías que cumplan con el ancho mínimo de una vía de servicio o superior, en cuyo caso deberán formar parte de conjuntos de una superficie mínima de 5.000 m <sup>2</sup> construidos y en los cuales estas actividades no podrán ocupar más	Servicios Artesanales: Lavanderías Peluquerías. Costurerías. Modas. Talleres Pequeños. (Excepto talleres de reparación de muebles, gasfiterías, y todos aquellos	Sólo locales de escala básica, existentes o nuevos, en cuyo caso deberán formar parte de conjuntos de una superficie mínima de 5.000 m <sup>2</sup> construidos y en los cuales estas actividades no podrán ocupar más de un 20% de la superficie total edificada.	Servicios Artesanales: Lavanderías Peluquerías. Costurerías. Modas. Talleres Pequeños. (Excepto talleres de reparación de muebles, gasfiterías, y todos aquellos	Sólo locales de escala básica, existentes o nuevos, en cuyo caso deberán formar parte de conjuntos de una superficie mínima de 5.000 m <sup>2</sup> construidos y en los cuales estas actividades no podrán ocupar más de un 20% de la superficie total edificada.	Servicios Artesanales: Lavanderías Peluquerías. Costurerías. Modas. Talleres Pequeños. (Excepto talleres de reparación de muebles, gasfiterías, y todos aquellos	Sólo locales de escala básica, existentes o nuevos, en cuyo caso deberán formar parte de conjuntos de una superficie mínima de 5.000 m <sup>2</sup> construidos y en los cuales estas actividades no podrán ocupar más de un 20% de la superficie total edificada.	Servicios Artesanales: Lavanderías Peluquerías. Costurerías. Modas. Talleres Pequeños. (Excepto talleres de reparación de muebles, gasfiterías, y todos aquellos	Sólo locales de escala básica, existentes o nuevos, en cuyo caso deberán formar parte de conjuntos de una superficie mínima de 5.000 m <sup>2</sup> construidos y en los cuales estas actividades no podrán ocupar más de un 20% de la superficie total edificada.



		relacionados con los servicios automotrices)	de un 20% de la superficie total edificada.	relacionados con los servicios automotrices)		relacionados con los servicios automotrices)		relacionados con los servicios automotrices)		relacionados con los servicios automotrices)	
	Servicios	Oficinas en general. (abogados, médicos, dentistas...) Se exceptúa Oficinas con atención de público y que impliquen compra o venta de cualquier tipo de producto.	Sólo de acuerdo al artículo N°145 inciso segundo de la L.G.U.C., y no podrán concentrar más de tres patentes en una misma dirección. En el caso de pertenecer a conjuntos de copropietarios deberán contar con la autorización de los copropietarios. En edificación aislada que no pertenezcan a conjuntos de copropietarios con ocupación de suelo máximo de 0.4 y coeficiente de constructibilidad de 0.6.	Oficinas en general. (abogados, médicos, dentistas...) Se exceptúa Oficinas con atención de público y que impliquen compra o venta de cualquier tipo de producto.	Sólo de acuerdo al artículo N°145 inciso segundo de la L.G.U.C., y no podrán concentrar más de tres patentes en una misma dirección. En el caso de pertenecer a conjuntos de copropietarios deberán contar con la autorización de los copropietarios. En edificación aislada que no pertenezcan a conjuntos de copropietarios con ocupación de suelo máximo de 0.4 y coeficiente de constructibilidad de 0.6.	Oficinas en general. (abogados, médicos, dentistas...) Se exceptúa Oficinas con atención de público y que impliquen compra o venta de cualquier tipo de producto.	Sólo de acuerdo al artículo N°145 inciso segundo de la L.G.U.C., y no podrán concentrar más de tres patentes en una misma dirección. En el caso de pertenecer a conjuntos de copropietarios deberán contar con la autorización de los copropietarios. En edificación aislada que no pertenezcan a conjuntos de copropietarios con ocupación de suelo máximo de 0.4 y coeficiente de constructibilidad de 0.6.	Oficinas en general. (abogados, médicos, dentistas...) Se exceptúa Oficinas con atención de público y que impliquen compra o venta de cualquier tipo de producto.	Sólo de acuerdo al artículo N°145 inciso segundo de la L.G.U.C., y no podrán concentrar más de tres patentes en una misma dirección. En el caso de pertenecer a conjuntos de copropietarios deberán contar con la autorización de los copropietarios. En edificación aislada que no pertenezcan a conjuntos de copropietarios con ocupación de suelo máximo de 0.4 y coeficiente de constructibilidad de 0.6.	Oficinas en general. (abogados, médicos, dentistas...) Se exceptúa Oficinas con atención de público y que impliquen compra o venta de cualquier tipo de producto.	Sólo de acuerdo al artículo N°145 inciso segundo de la L.G.U.C., y no podrán concentrar más de tres patentes en una misma dirección. En el caso de pertenecer a conjuntos de copropietarios deberán contar con la autorización de los copropietarios. En edificación aislada que no pertenezcan a conjuntos de copropietarios con ocupación de suelo máximo de 0.4 y coeficiente de constructibilidad de 0.6.

**EL RESTO DE LOS TIPOS DE USOS DE SUELO, ESCALAS, CLASES Y ACTIVIDADES NO MENCIONADOS SE ENTIENDEN COMO PROHIBIDOS.**

**ACUERDO N° 100 /2004**

**Se aprueba el Plano Seccional PS-U-V2, de la zona de uso de suelo U-V2 (Vivienda 2 ), conformado por el Texto Resolutivo, Memoria y Plano. ACUERDO ADOPTADO EN LA 86° SESION EXTRAORDINARIA DEL CONCEJO MUNICIPAL CELEBRADA EL 22 DE DICIEMBRE DE 2004.**



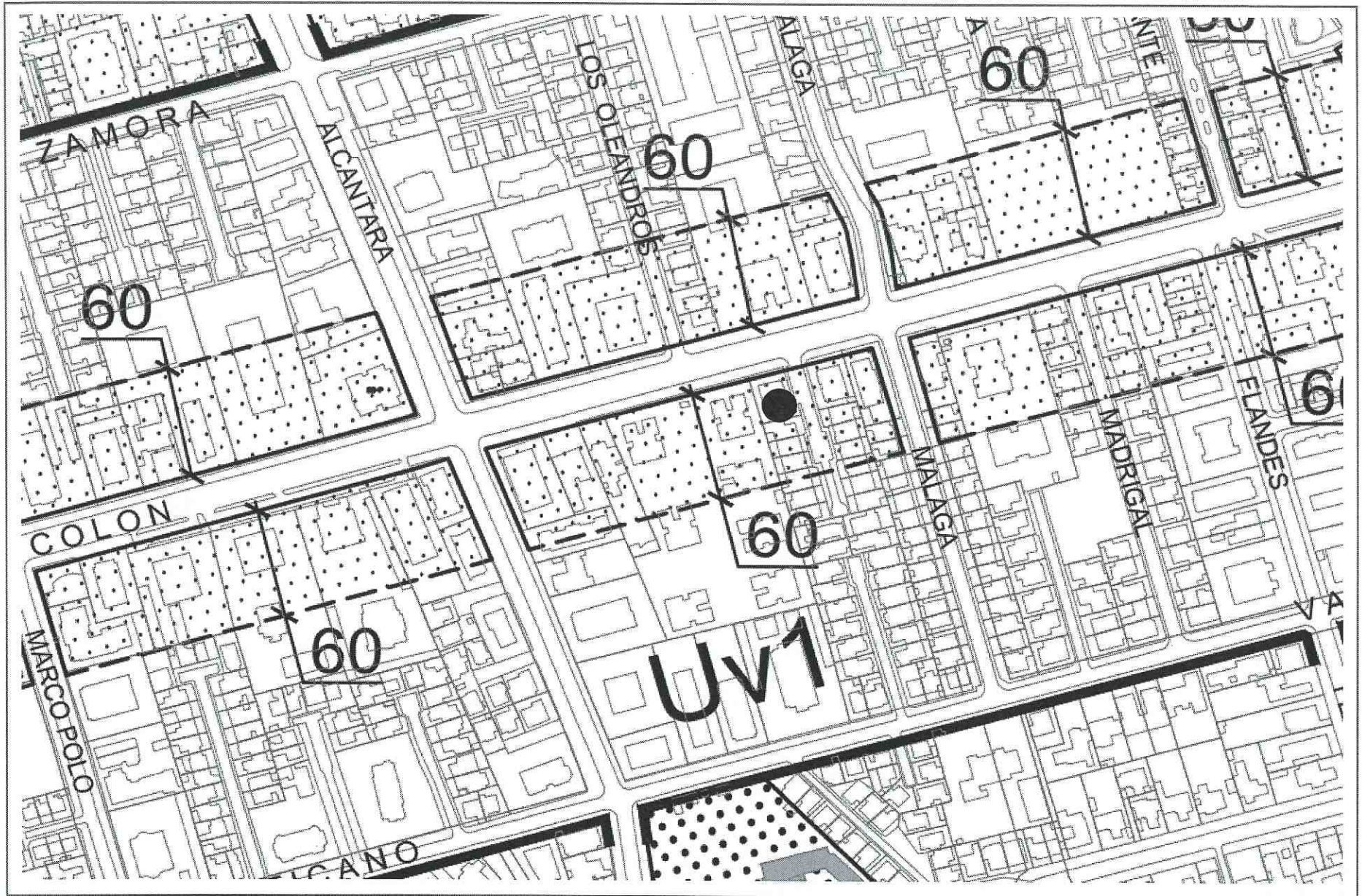

Ubicación del Receptor en el Plano Regulador Comunal de Las Condes

OBSERVACIONES

Información Obtenida del Plano Regulador Comunal de Las Condes (Diciembre 2010)