



Superintendencia del Medio Ambiente
Gobierno de Chile

INFORME TÉCNICO DE FISCALIZACIÓN AMBIENTAL

Proyecto no Iniciado

RELLENO SANITARIO CHANCO

DFZ-2020-191-VII-RCA

AGOSTO 2020

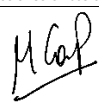
	Nombre	Firma
Aprobado	Claudia Pastore H.	 Firma recuperable X Claudia Pastore H. DFZ Firmado por: 5d29efe4-5e29-4bd3-8496-c777646f2211
Elaborado	María Alicia Cavieres	 María Alicia Cavieres P. DFZ

Contenido

Contenido.....	1
1 RESUMEN	1
2 IDENTIFICACIÓN DE LA UNIDAD FISCALIZABLE	2
2.1 Antecedentes Generales	3
3 INSTRUMENTOS DE CARÁCTER AMBIENTAL FISCALIZADOS	4
4 Revisión Documental.....	4
4.1 Documentos Revisados	4
5 HECHOS CONSTATADOS Y RESULTADOS.....	5
Fotografía 1.	7
6 CONCLUSIONES.....	8
7 ANEXOS.....	8

1 RESUMEN

El presente documento da cuenta de los resultados de la actividad de examen de la información realizado por la Superintendencia del Medio Ambiente (SMA), a la unidad fiscalizable “Relleno Sanitario de Chanco”, localizada en la comuna de Chanco, Provincia de Cauquenes, región del Maule.

El motivo de la actividad de fiscalización ambiental correspondió a un proyecto ha sido considerado en la Resolución Exenta N° 1947 de fecha 30 de diciembre de 2019, que fija el Programa y Subprogramas Sectoriales de Fiscalización Ambiental de Resoluciones de Calificación Ambiental para el año 2020.

El proyecto que compone la unidad fiscalizable y que fue fiscalizado durante el desarrollo de la actividad, consisten en la construcción, operación y cierre de un lugar para el manejo y disposición de residuos sólidos urbanos, como solución para las comunas de Chanco y Pullehue.

De las actividades de fiscalización desarrolladas se puede indicar que el proyecto aprobado mediante la RCA N° 013/2005, a la fecha de elaboración del presente informe, es decir al 18 de agosto de 2020, no se encuentra Ejecutado.

2 IDENTIFICACIÓN DE LA UNIDAD FISCALIZABLE

2.1 Antecedentes Generales

Identificación de la Unidad Fiscalizable: Relleno Sanitario de Chanco	Estado operacional de la Unidad Fiscalizable: No iniciado
Región: Maule	Ubicación específica de la unidad fiscalizable: --
Provincia: Cauquenes	
Comuna: Chanco	
Titular de la unidad fiscalizable: Sociedad Constructora Alfonso Meza Meza Ltda	RUT o RUN: 77.397.680-7
Domicilio titular: Claudina Urrutia 510, Cauquenes.	Correo electrónico: alfonsomeza@hotmail.com
	Teléfono: --
Identificación del representante legal: Alfonso Patricio Meza Meza	RUT o RUN: 10.218.995-7
Domicilio representante legal: Claudina Urrutia 510, Cauquenes.	Correo electrónico: alfonsomeza@hotmail.com
	Teléfono: --

3 INSTRUMENTOS DE CARÁCTER AMBIENTAL FISCALIZADOS

Identificación de Instrumentos de Carácter Ambiental fiscalizados.						
Nº	Tipo de instrumento	Nº/ Descripción	Fecha	Comisión/ Institución	Título	Comentarios
1	RCA	013/2005	03-02-2005	Comisión Regional del Medio Ambiente, Región del Maule	Relleno Sanitario de Chanco	--

4 Revisión Documental

4.1 Documentos Revisados

ID	Nombre del documento revisado	Origen/ Fuente del documento	Organismo encomendado	Observaciones
1	Certificado N°201, DOM Chanco	Ilustre Municipalidad de Chanco	--	--
2	Situación	Fotografía que ilustra el lugar de emplazamiento del proyecto, I.M de Chanco	--	--

5 HECHOS CONSTATADOS Y RESULTADOS

N° Hecho constatado	Materia específica objeto de la fiscalización ambiental.	Exigencia asociada	Resultados/ Hallazgo
1		<p>Considerando 3. Que, según los antecedentes señalados en la Declaración de Impacto Ambiental respectiva, el proyecto "Relleno Sanitario de Chanco", se ejecutaría en la en la Comuna de Chanco, Provincia de Cauquenes, Región del Maule, dentro del predio de 12 ha con el Rol de Avalúo N°264-00001, que se encuentra inscrito a nombre de don Sergio Otilio Meza Pérez a Fs. 30 N°38 correspondiente al año 1991 del Conservador de Bienes Raíces de Chanco. El sitio de emplazamiento del proyecto tiene las siguientes características:</p> <ul style="list-style-type: none"> - El sitio se encuentra emplazado en una zona rural en la que el sector poblado más cercano se encuentra a una distancia de 5 km (Villa Acrópolis). La vivienda más cercana se encuentra a alrededor de 390 metros al Poniente de la futura área de disposición de los residuos sólidos. - La superficie donde se pretende emplazar el proyecto es plana y no presenta pendientes importantes ni cursos de agua cercanos. - El lugar de emplazamiento de las instalaciones no posee una hoya hidrográfica aportante de aguas de escorrentía superficial por encontrarse en una máxima topográfica local. - El sitio cuenta con buen acceso vial a través de caminos públicos. - En el área de construcción del proyecto existen materiales geológicos correspondientes a arenas finas y limos de muy baja permeabilidad y gran espesor (más de 50 metros), que impiden la infiltración de las aguas hacia el subsuelo y aguas subterráneas. - Las características y espesor de los estratos a remover permiten abastecer los requerimientos del material para la construcción (impermeabilización basal, diques perimetrales) y el recubrimiento de los residuos durante la operación. - Desde el área de construcción del relleno sanitario hasta el curso de aguas superficiales más cercano, estero Batuco, hay una distancia de alrededor de 1.600 metros. - El terreno no presenta riesgos asociados con deslizamientos en masa, avalanchas o escorrentías superficiales excepcionales ni inundaciones. - El sitio se encuentra fuertemente intervenido por actividades forestales. - El sitio no es visible desde los caminos cercanos por la existencia de una barrera visual natural (árboles) y su posición somital. <p>Sus coordenadas son:</p>	<p>Con fecha 14 de agosto de 2020, después de realizar las consultas a la Ilustre Municipalidad de Chanco respecto al estado de ejecución del proyecto donde se indica que los residuos sólidos de la comuna de Chanco, son dispuestos en Constitución, dado que nunca se ejecutó el proyecto Relleno Sanitario de Chanco, emite el Certificado N°201, señalando: <i>"Que, en relación al proyecto 'Relleno Sanitario de Chanco' presentado por la Empresa Sociedad Constructora Alfonso Meza Meza Ltda. Este municipio en el año 2004 participa de la visita a terreno junto con otros Organismos del estado, donde a la fecha esta Dirección no ha recibido documentación y además no tiene conocimiento de</i></p>

N° Hecho constatado	Materia específica objeto de la fiscalización ambiental.	Exigencia asociada				Resultados/ Hallazgo																						
		<table><tr><th colspan="3">Coordenadas UTM</th></tr><tr><th>Punto</th><th>Norte (X)</th><th>Este (Y)</th></tr><tr><td>1</td><td>6046482</td><td>730132</td></tr><tr><td>2</td><td>6046600</td><td>730400</td></tr><tr><td>3</td><td>6046690</td><td>730538</td></tr><tr><td>4</td><td>6046463</td><td>730590</td></tr><tr><td>5</td><td>6046404</td><td>730164</td></tr></table>				Coordenadas UTM			Punto	Norte (X)	Este (Y)	1	6046482	730132	2	6046600	730400	3	6046690	730538	4	6046463	730590	5	6046404	730164	la ejecución del proyecto”. Se refuerza dicho certificado adjuntando la Fotografía 1, la cual evidencia que no se ha ejecutado el proyecto en el lugar de emplazamiento evaluado ambientalmente.	
Coordenadas UTM																												
Punto	Norte (X)	Este (Y)																										
1	6046482	730132																										
2	6046600	730400																										
3	6046690	730538																										
4	6046463	730590																										
5	6046404	730164																										
		<p>Sus vías de acceso son:</p> <p>Desde Chanco se accede al área del proyecto a través del camino público M-450 y en la intersección con el camino público M-432 se toma un camino interpredial que conduce al predio. El área del relleno sanitario se localiza a una distancia de aproximadamente 8,5 km al Oriente de la ciudad y el tramo de camino interpredial es de alrededor de 785 metros (desde la intersección mencionada).</p>																										

Sus vías de acceso son:

Desde Chanco se accede al área del proyecto a través del camino público M-450 y en la intersección con el camino público M-432 se toma un camino interpredial que conduce al predio. El área del relleno sanitario se localiza a una distancia de aproximadamente 8,5 km al Oriente de la ciudad y el tramo de camino interpredial es de alrededor de 785 metros (desde la intersección mencionada).

Registros

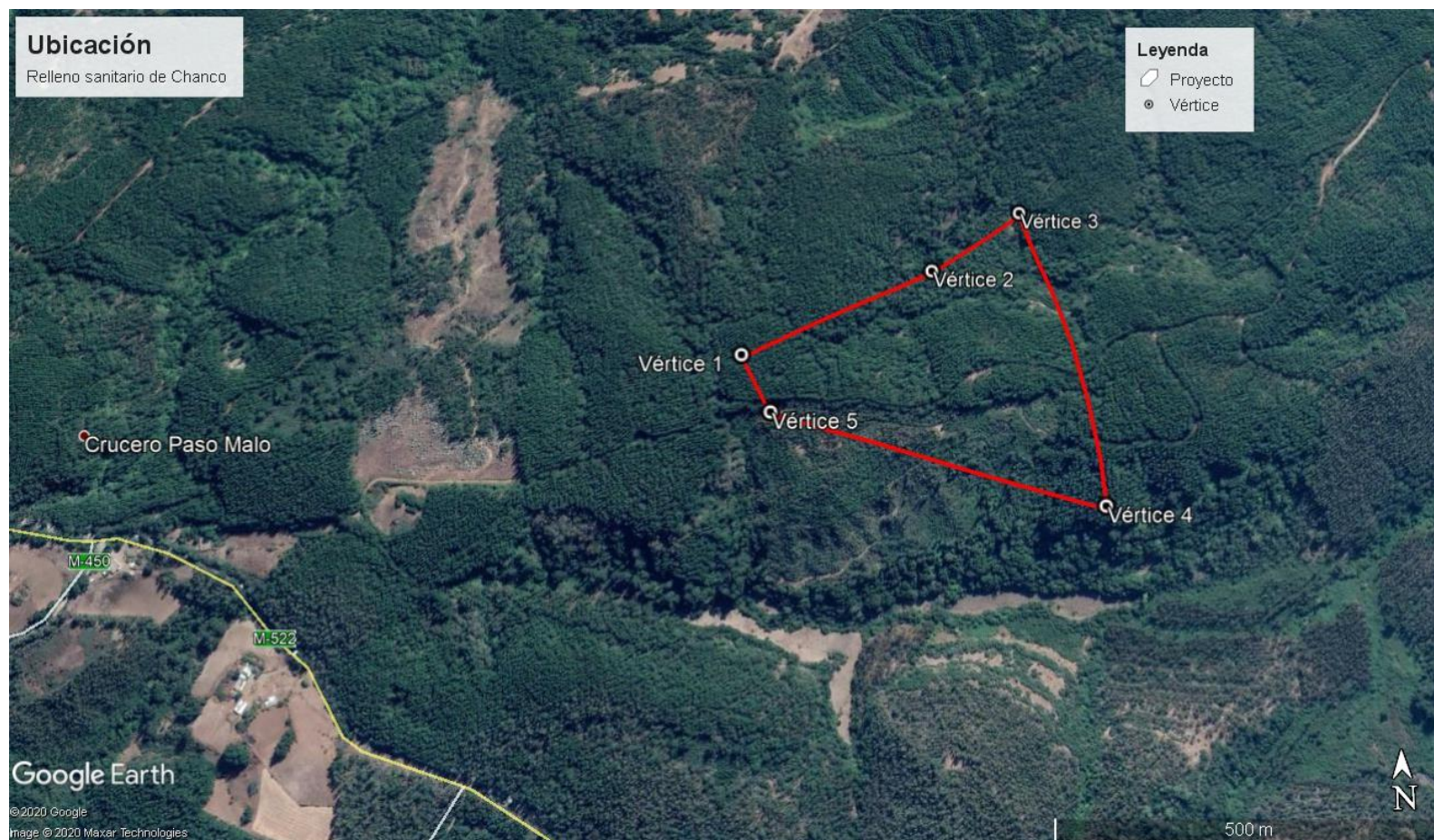

Fotografía 1.

Fecha: Agosto 2020

Coordenadas UTM DATUM WGS84 HUSO

Norte: 6046490.00

Este: 730371.00

Descripción del medio de prueba: Vista del lugar de emplazamiento del proyecto, de acuerdo a las coordenadas evaluadas ambientalmente, donde se visualiza que el proyecto no ha sido construido por parte del titular.

6 CONCLUSIONES

De los resultados de las actividades de fiscalización, asociadas a los Instrumentos de Carácter Ambiental indicados en el punto 3, se puede indicar que el proyecto o actividad “Relleno Sanitario de Chanco”, a la fecha del presente informe, no se encuentra Ejecutado.

7 ANEXOS

N° Anexo	Nombre Anexo
1	CertificadoN°201, DOM Chanco
2	Fotografía con Situación del lugar de emplazamiento del proyecto