

**REPORTE TÉCNICO DECRETO SUPREMO N°38/11 DEL MINISTERIO DEL MEDIO AMBIENTE**

Establece Norma de Emisión de Ruidos Generados por Fuentes que Indica

**FICHA DE INFORMACIÓN DE MEDICIÓN DE RUIDO**

**IDENTIFICACIÓN DE LA FUENTE EMISORA DE RUIDO**

Nombre o razón social	Juvenal Muñoz		
RUT	8.302.440-2		
Dirección	Camino a San Javier, Km 14 s/n, Constitución		
Comuna	Constitución		
Nombre de Zona de emplazamiento (según IPT vigente)	Rural		
Datum	WGS 84	Huso	18
Coordenada Norte	6.077.825	Coordenada Este	740.711

**CARACTERIZACIÓN DE LA FUENTE EMISORA DE RUIDO**

Actividad Productiva	<input type="checkbox"/> Industrial	<input type="checkbox"/> Agrícola	<input type="checkbox"/> Extracción	<input checked="" type="checkbox"/> Otro
Actividad Comercial	<input type="checkbox"/> Restaurant	<input type="checkbox"/> Taller Mecánico	<input type="checkbox"/> Local Comercial	<input type="checkbox"/> Otro
Actividad Esparcimiento	<input type="checkbox"/> Discoteca	<input type="checkbox"/> Recinto Deportivo	<input type="checkbox"/> Cultura	<input type="checkbox"/> Otro
Actividad de Servicio	<input type="checkbox"/> Religioso	<input type="checkbox"/> Salud	<input type="checkbox"/> Comunitario	<input type="checkbox"/> Otro
Infraestructura Transporte	<input type="checkbox"/> Terminal	<input type="checkbox"/> Taller de Transporte	<input type="checkbox"/> Estación Intermedia	<input type="checkbox"/> Otro
Infraestructura Sanitaria	<input type="checkbox"/> Planta de Tratamiento	<input type="checkbox"/> Relleno Sanitario	<input type="checkbox"/> Instalación de Distribución	<input type="checkbox"/> Otro
Infraestructura Energética	<input type="checkbox"/> Generadora	<input type="checkbox"/> Distribución Eléctrica	<input type="checkbox"/> Comunicaciones	<input type="checkbox"/> Otro
Faena Constructiva	<input type="checkbox"/> Construcción	<input type="checkbox"/> Demolición	<input type="checkbox"/> Reparación	<input type="checkbox"/> Otro
Otro (Especificar)	Aserradero			

**INSTRUMENTAL DE MEDICIÓN**

Identificación sonómetro					
Marca	CIRRUS	Modelo	CR 162B	N° serie	G066126
Fecha de emisión Certificado de Calibración			28-05-2018		
Número de Certificado de Calibración			SON 20180038		
Identificación calibrador					
Marca	CIRRUS	Modelo	CR 514	N° serie	64907
Fecha de emisión Certificado de Calibración			24-05-2018		
Número de Certificado de Calibración			CAL 20180039		
Ponderación en frecuencia	A		Ponderación temporal	LENTO	
Verificación de Calibración en Terreno	<input checked="" type="checkbox"/> Si		<input type="checkbox"/> No		
<i>Se deberá adjuntar Certificado de Calibración Periódica Vigente para ambos instrumentos.</i>					

**REPORTE TÉCNICO DECRETO SUPREMO N°38/11 DEL MINISTERIO DEL MEDIO AMBIENTE**

Establece Norma de Emisión de Ruidos Generados por Fuentes que Indica

**FICHA DE INFORMACIÓN DE MEDICIÓN DE RUIDO**

**IDENTIFICACIÓN RECEPTOR**

Receptor N°	1		
Calle	Sector Camino a San Javier km 14, Constitución		
Número	s/n		
Comuna			
Datum	WGS 84	Huso	18
Coordenada Norte	6.077.802	Coordenada Este	740.798
Nombre de Zona de emplazamiento (según IPT vigente)	Rural		
N° de Certificado de Informaciones Previas*			
Zonificación DS N° 38/11 MMA	<input type="checkbox"/> Zona I	<input type="checkbox"/> Zona II	<input type="checkbox"/> Zona III <input type="checkbox"/> Zona IV <input checked="" type="checkbox"/> Rural
<i>* Adjuntar Certificado de Informaciones Previas (Si corresponde, según consideraciones de Art. 8°, D.S. N° 38/11 MMA)</i>			

**IDENTIFICACIÓN DE LA FUENTE EMISORA DE RUIDO**

Fecha medición	08-07-2020		
Hora inicio medición	16:50		
Hora término medición	17:30		
Periodo de medición	<input checked="" type="checkbox"/> 7:00 a 21:00	<input type="checkbox"/> 21:00 a 7:00	
Lugar de medición	<input type="checkbox"/> Medición interna	<input type="checkbox"/> Medición Externa	
Descripción del lugar de medición	Patio interior de predio		
Condiciones de ventana (en caso de medición interna)	<input type="checkbox"/> Ventana Abierta	<input type="checkbox"/> Ventana Cerrada	
Identificación ruido de fondo	Principalmente tránsito esporádico de vehículos por camino vencial, tránsito lejano de vehículos de ruta Constitución-San Javier, perros (ladridos) y ruido producido por otra fuente (Aserradero Santa Loreto)		
Temperatura [°C]		Humedad [%]	Velocidad de viento [m/s]

Nombre y firma profesional de terreno o Inspector Ambiental (IA)	Patricio Bustos Z.	
Institución, Empresa o Entidad Técnica de Fiscalización Ambiental (ETFA)		

**Nota:**

- Se deberá imprimir y completar esta página para cada receptor evaluado.
- Se podrán incluir fotografías del punto donde se ubique el sonómetro para la realización de la medición.
- Los datos de Temperatura, Humedad Relativa y Velocidad de viento, corresponderá para mediciones realizadas en el exterior.

**FICHA DE INFORMACIÓN DE MEDICIÓN DE RUIDO**

Croquis

Imagen Satelital

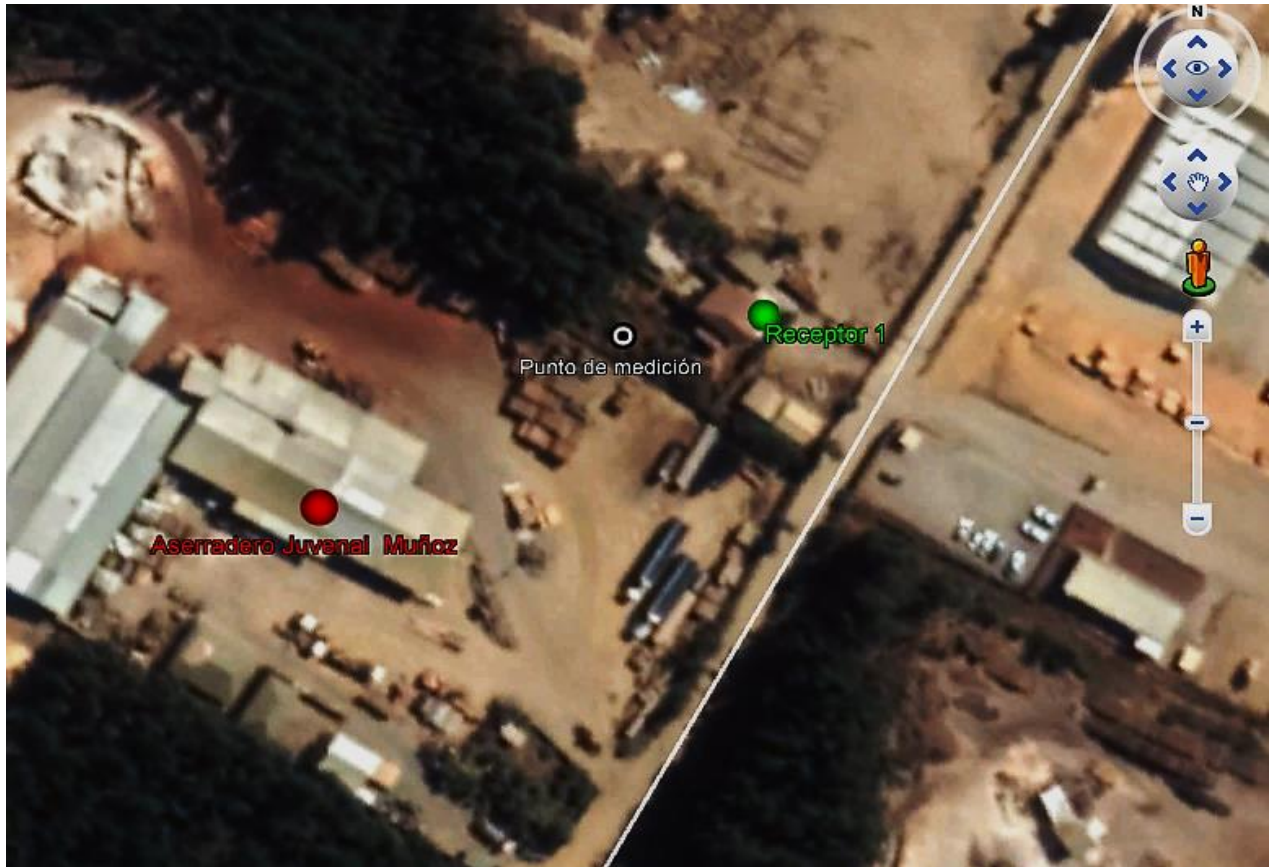

Origen de la imagen Satelital

Google Earth

Escala de la imagen Satelital

**LEYENDA DE CROQUIS O IMAGEN UTILIZADA**

Datum			Huso		
Fuentes			Receptores		
Símbolo	Nombre	Coordenadas	Símbolo	Nombre	Coordenadas
●	Aserradero Juvenal Muñoz	N 6.077.825	●	Receptor 1	N 6.077.802
		E 740.711			E 740.798
		N			N
		E			E
		N			N
		E			E
		N			N
		E			E

Se podrán adjuntar fotografías, considerando como máximo una (1) por fuente y dos (2) por lugar de medición.

**REPORTE TÉCNICO DECRETO SUPREMO N°38/11 DEL MINISTERIO DEL MEDIO AMBIENTE**

Establece Norma de Emisión de Ruidos Generados por Fuentes que Indica

**FICHA DE INFORMACIÓN DE MEDICIÓN DE RUIDO**

**REGISTRO DE MEDICIÓN DE RUIDO DE FUENTE EMISORA**

Identificación Receptor N°	1
<input type="checkbox"/> Medición Interna (tres puntos)	<input checked="" type="checkbox"/> Medición externa (un punto)

	NPSeq	NPSmin	NPSmáx
Punto 1	62,8	57,1	72,1
	62,3	57,7	67,4
	68,7	60,3	83,2
Punto 2			
Punto 3			

**REGISTRO DE RUIDO DE FONDO**

Ruido de fondo afecta la medición	<input type="checkbox"/> Si	<input checked="" type="checkbox"/> No
Fecha:	08-07-2020	Hora: 18:46

	5'	10'	15'	20'	25'	30'
NPSeq	43	43				

**Observaciones:**  
 Ruido de fondo corresponde principalmente a tránsito vehicular esporádico por camino vecinal, tránsito lejano provenientes de ruta Constitución-San Javier y ladrido de perros, entre otros

**FICHA DE EVALUACIÓN DE NIVELES DE RUIDO**

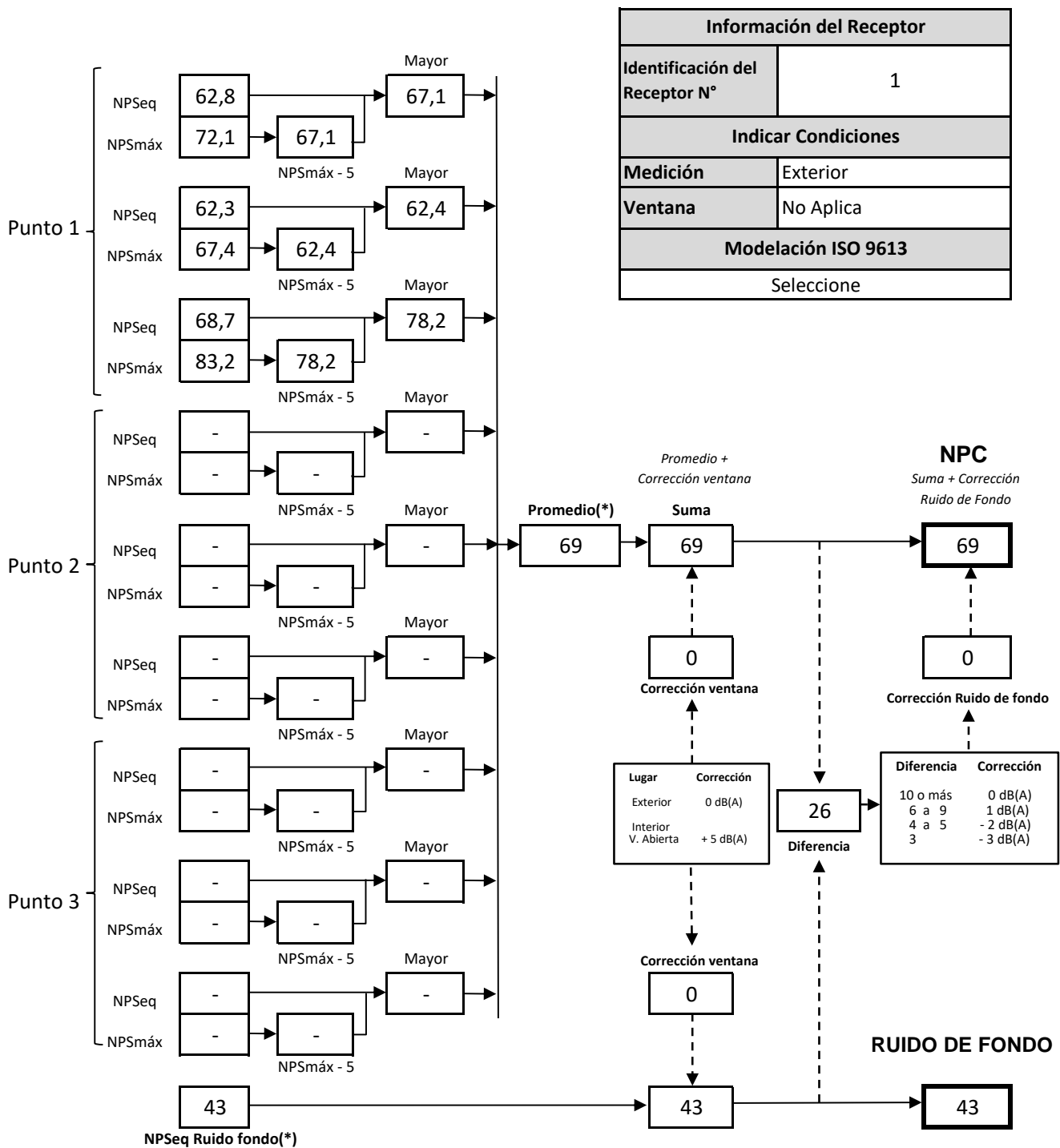

(\* ) Aproximar a números enteros

**REPORTE TÉCNICO DECRETO SUPREMO N°38/11 DEL MINISTERIO DEL MEDIO AMBIENTE**

Establece Norma de Emisión de Ruidos Generados por Fuentes que Indica

**FICHA DE EVALUACIÓN DE NIVELES DE RUIDO****TABLA DE EVALUACIÓN**

Receptor N°	NPC [dBA]	Ruido de Fondo [dBA]	Zona DS N°38	Periodo (Diurno/Nocturno)	Límite [dBA]	Estado (Supera/No Supera)
1	69	43	Rural	Diurno	53	Supera
			Seleccione	Seleccione	-	-
			Seleccione	Seleccione	-	-
			Seleccione	Seleccione	-	-
			Seleccione	Seleccione	-	-
			Seleccione	Seleccione	-	-
			Seleccione	Seleccione	-	-
			Seleccione	Seleccione	-	-
			Seleccione	Seleccione	-	-

**OBSERVACIONES**

- 1.El ruido de fondo no afectó el procedimiento de medición para establecer el Nivel de Presión Sonora (NPS) asociado a la operación de la fuente.
- 2.Posterior a la actividad de medición de ruido realizado para establecer los NPS asociados a la operación de la fuente, el mismo día (08-07-2020), se realizó una medición para establecer ruido de fondo basal, considerando el momento en que la fuente no se encuentra operando, posterior al cierre de la jornada laboral.
3. El denunciante ha entregado antecedentes que certifican que corresponde a una persona de la tercera edad y que ha presentado problemas de salud (población vulnerable).

**ANEXOS**

N°	Descripción
1	Acta de inspección
2	Certificado del calibración de sonómetro
3	Certificado del calibración de calibrador
4	Certificados de estado de salud remitidos por el denunciante

**RESPONSABLE DEL REPORTE (Llenar sólo ETFA)**

Fecha del reporte	
Nombre Representante Legal	
Firma Representante Legal	

## REGISTRO GRÁFICO



Fotografía 1: Fotografía captada al momento de la medición en propiedad del Receptor N.º 1. De fondo, la fuente de ruido (unidad fiscalizable).



Fotografía 2: Fotografía captada desde el patio del Receptor N.º 1. De fondo, la fuente de ruido (unidad fiscalizable), que se ubica colindante a la propiedad del denunciante, separados por un muro perimetral.