



Superintendencia del Medio Ambiente
Gobierno de Chile



INFORME TÉCNICO DE FISCALIZACIÓN AMBIENTAL

Informe Abreviado

INFODEMA

DFZ-2020-2889-XIV-RCA

2020

	Nombre	Firma
Aprobador	Eduardo Rodríguez Sepúlveda	<div>X</div> <div></div> <div>Eduardo Rodríguez S. Jefe Oficina Regional de Los Ríos</div>
Elaborador	Juan Harries Muñoz	<div>X</div> <div></div> <div>Juan Harries M Fiscalizador DFZ</div>

Contenido	
Contenido	1
1 RESUMEN	2
2 IDENTIFICACIÓN DE LA UNIDAD FISCALIZABLE	3
2.1 Antecedentes Generales	3
3 INSTRUMENTOS DE CARÁCTER AMBIENTAL FISCALIZADOS	4
4 Revisión Documental	4
4.1 Documentos Revisados	4
5 HALLAZGOS	5
6 OTROS HECHOS	8
7 CONCLUSIONES	9
8 ANEXOS	9

1 RESUMEN

El presente documento da cuenta de los resultados de la actividad de fiscalización ambiental realizada por la Superintendencia del Medio Ambiente SMA, junto a Directemar y a la Seremi de Salud, a la unidad fiscalizable “Infodema”, localizada en Av. España 1000, sector las animas, comuna de Valdivia, Región de Los Ríos. La actividad de inspección fue desarrollada durante el día 30 de octubre 2020 (Ver anexo 1). El motivo de la actividad de fiscalización ambiental se basa en la Programación de Fiscalización anual de Resoluciones de Calificación Ambiental.

INFODEMA S.A., es una empresa especialista en la fabricación de chapas naturales de maderas foliadas y tableros contrachapados. La planta industrial se emplaza en una superficie de 60.000m², de los cuales 19.000m² corresponden a espacio construidos; y posee una capacidad instalada de producción de 45.000 m³/año de Tableros de madera. El permiso ambiental fiscalizable, (RCA 018/2010), en este caso corresponde a su sistema de tratamiento, específicamente de las aguas residuales de la cancha de riego de trozos consiste principalmente en un sistema de separación de sólidos, constituidos por un sistema de cribaje y uno de sedimentación simple, cumpliendo este último principalmente con la función de desarenador, también su descarga al río Calle Calle, se encuentra regulada por la respectiva norma de emisión (DS 90/2000), el que ha sido supervisado mediante el Programa de Riles de la SMA.

Las materias relevantes objeto de la fiscalización incluyeron, estado del proyecto, operación de su sistema de tratamiento, y cumplimiento Norma de Emisión periodo 2020.

De las actividades de fiscalización ejecutadas, que consistieron en concurrir a la empresa para ejecutar la correspondiente inspección ambiental, pero sin éxito, atendido que esta se encontraba cerrada, incluso sin seguridad, como también al requerimiento de información practicado, se pudo constatar que el proyecto se encuentra sin operación, y sin descarga de riles, desde enero del año 2020 y sujeto al procedimiento de quiebras, según informa el respectivo síndico doña María Loreto Ried Undurraga y como liquidador suplente a don Francisco Javier Gamé Hardessen. Atendido lo anterior se remitirá el presente informe de fiscalización, ello con el fin se informe sobre las acciones, o costos que ese procedimiento reservará para dar por terminada la operación de su sistema de tratamiento.

2 IDENTIFICACIÓN DE LA UNIDAD FISCALIZABLE

2.1 Antecedentes Generales

Identificación de la Unidad Fiscalizable: Infodema	Estado operacional de la Unidad Fiscalizable:
Región: Los Ríos	Ubicación específica de la unidad fiscalizable: (WGS84 huso18 N:5592071; E:651133, Avda. España Nº 1000 Valdivia)
Provincia: Valdivia	
Comuna: Valdivia	
Titular(es) de la unidad fiscalizable: Infodema S.A. (INFODEMA EN LIQUIDACIÓN S.A.)	RUT o RUN: 92.165.000-0
Domicilio titular(es): Avda. España Nº 1000 Valdivia	Correo electrónico: miampaglia@infodema.cl mmoya@infodema.cl
	Teléfono: 61210899 63-2278029 63-278029
Identificación representante(s) legal(es): MARCOS ANTONIO IAMPAGLIA WIND	RUT o RUN: 6.847.393-4
Domicilio representante(s) legal(es): Avda. España Nº 1000 Valdivia	Correo electrónico: miampaglia@infodema.cl
	Teléfono: -

3 INSTRUMENTOS DE CARÁCTER AMBIENTAL FISCALIZADOS

Identificación de Instrumentos de Carácter Ambiental fiscalizados.						
Nº	Tipo de instrumento	Nº/ Descripción	Fecha	Comisión/ Institución	Título	Comentarios
1	RCA	18	29-01-2009	Comisión Regional del Medio Ambiente de la XIV Región de Los Ríos	SISTEMA DE ACONDICIONAMIENTO DE RESIDUOS INDUSTRIALES LIQUIDOS INFODEMA S.A. PLANTA VALDIVIA	-
2	NE	90	2000	MMA	ESTABLECE NORMA DE EMISION PARA LA REGULACION DE CONTAMINANTES ASOCIADOS A LAS DESCARGAS DE RESIDUOS LIQUIDOS A AGUAS MARINAS Y CONTINENTALES SUPERFICIALES	-

4 Revisión Documental

4.1 Documentos Revisados

ID	Nombre del documento revisado	Origen/ Fuente del documento	Organismo encomendado	Observaciones
1	Respuesta a Requerimiento de Información, correo electrónico de fecha 27 de octubre 2020.	Requerimiento de Información N°46 de fecha 27 de octubre 2020 dirigido al representante legal que figura en el Sistema de Seguimiento de la SMA.	INFODEMA S.A.	<p>Respuesta: La respuesta se hace llegar mediante correo electrónico de fecha 27 de octubre 2020 que señala lo siguiente "Ya desde el año 2016 que no soy el representante legal de la compañía, la cual además presentó su quiebra en el mes de Octubre.</p> <p>A cargo de la empresa está un síndico de quiebras.</p>

				<p>Espero sea de utilidad para usted la información.</p> <p>Atentamente,</p> <p>Marcos Iampaglia W.”</p> <p>Cabe mencionar que no existe en el sistema de seguimiento de la SMA y ninguna información relacionado con el estado actual de la empresa. El último informe fue cargado en el mes de julio y corresponde a un Plan de emergencias ante el derrame de combustibles. (anexo 2)</p>
--	--	--	--	--

5 HALLAZGOS

N° Hecho constatado	Materia específica objeto de la fiscalización ambiental.	Exigencia asociada	Resultados/ Hallazgo
1	Estado de Operación	RCA N°18/2009	Sin poder ingresar, no existe personal trabajando.
2	Estado de Operación	RCA N° 18/2009	No existe información en el Sistema RCA sobre el estado actual de la empresa.
3	Estado de Operación	RCA N° 18/2009	Ante el estado de liquidación de la empresa, la empresa deja de generar riles en el mes de enero del 2020. El Considerando 3.6.4, se indica que “Etapa de Cierre y/o abandono: Se estima una vida útil de 15 años, momento en cual será reevaluada se adecuación técnica – económica para la continuación de su operación”
4	Estado de Operación	NE D.S 90/2000	Sin poder ingresar, no existe personal trabajando.
5	Estado de Operación	NE D.D 90/2000	No existen descarga de Riles durante el 2020

Ubicación Empresa Infodema.



Imagen 1.

Coordenadas UTM DATUM WGS84 HUSO 18

Norte: 5592071

Este: :651133

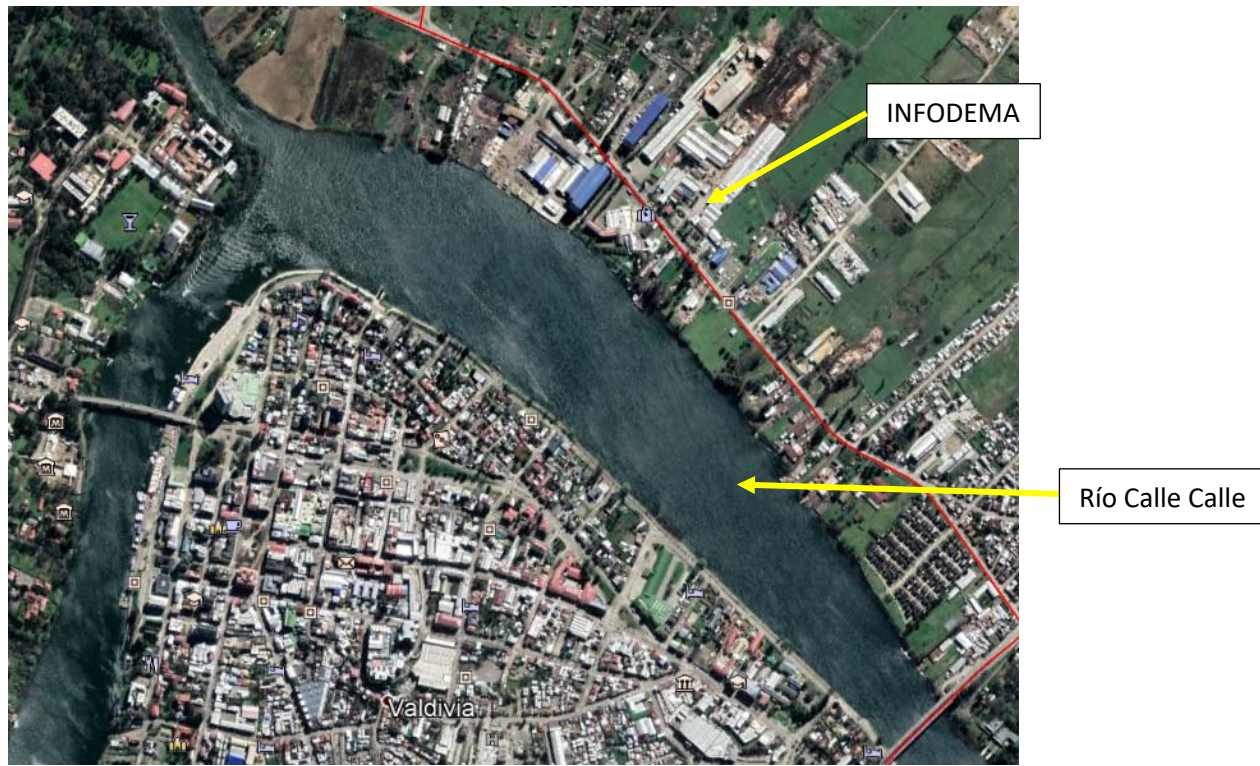
Descripción del medio de prueba: Localización de la empresa Infodema, sector Las Animas en la ciudad de Valdivia.

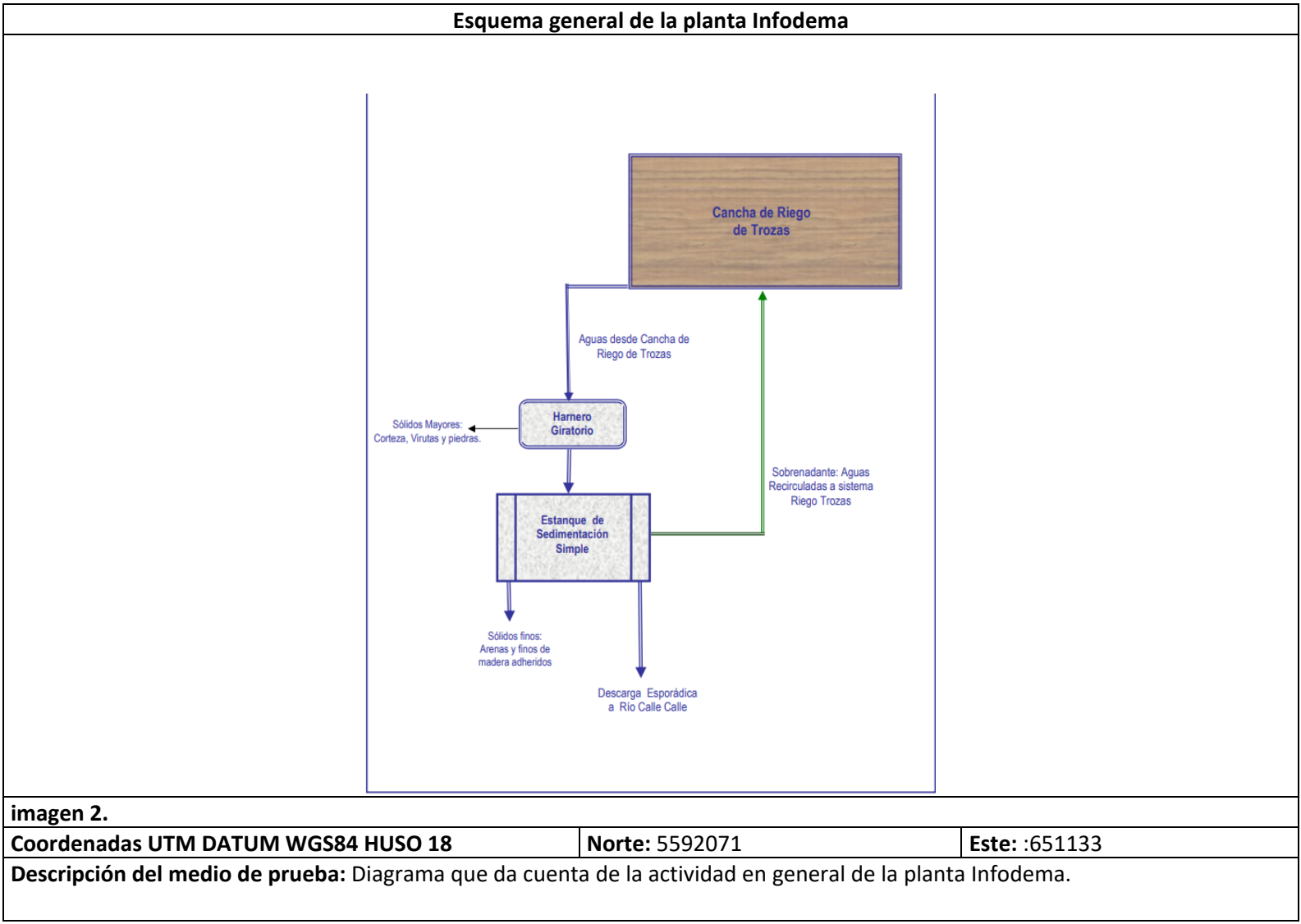

6 OTROS HECHOS

Otros Hechos N°1. “Estado de Liquidación de empresa, quiebra”

Descripción:

- La Oficina regional realiza diversos intentos de comunicación con la empresa Infodema, pero sin éxito. Las instalaciones se encuentran cerradas, sin presencia de trabajadores, o personal a cargo o en labores de seguridad.
- Mediante medios de prensa se indica que la empresa fue declarada en quiebra.
- Se consulta situación tributaria en SII, indicando que la empresa posee la Razón Social de INFODEMA EN LIQUIDACIÓN S.A. asociado al mismo Rut 92.165.000-0 (Anexo 3)
- Se consulta en la pagina web servicioscms.bolsadesantiago.com el estado de la empresa encontrando un documento denominado “Hecho Esencial”, que da cuenta de con fecha a 30 de septiembre del presente, el 1º Juzgado Civil de Valdivia decreta la Liquidación de la sociedad Infodema S.A. designando como liquidadora titular a doña María Loreto Ried Undurraga y como liquidador suplente a don Francisco Javier Gamé Hardessen (Anexo 4)

7 CONCLUSIONES

De las actividades de fiscalización ejecutadas, se pudo constatar que el proyecto se encuentra sin descarga de riles desde enero del año 2020. Por otro lado, se cuenta con información que la empresa activó en el mes de septiembre su proceso de quiebra. Atendido lo anterior, se remitirá oficio al Sindico de Quiebras designado para que informe sobre la continuidad operacional de la empresa, y las medidas ambientales adoptadas en el marco de ese proceso concursal.

8 ANEXOS

N° Anexo	Nombre Anexo
1	Acta de Inspección
2	Correo respuesta a requerimiento de información.
3	Situación tributaria SII
4	Hecho esencial que da cuenta de liquidación de empresa.