



Superintendencia del Medio Ambiente
Gobierno de Chile

INFORME TÉCNICO DE FISCALIZACIÓN AMBIENTAL

Programa de Cumplimiento

CES ISLA HARRY RNA: 110411

CES SENO GALA RNA: 110734

DFZ-2018-2195-XI-PC

DICIEMBRE 2020

	Nombre	Firma
Aprobado	Oscar Leal Sandoval	X Oscar Leal Sandoval Jefe Oficina SMA Aysén
Elaborado	Nicolás Poblete Anderson	X Nicolás Poblete Anderson Fiscalizador SMA Aysén

Contenido

Contenido	1
1 RESUMEN.....	2
2 IDENTIFICACIÓN DE LA UNIDAD FISCALIZABLE	4
2.1 Antecedentes Generales	4
3 INSTRUMENTOS DE CARÁCTER AMBIENTAL FISCALIZADOS	6
4 ANTECEDENTES DE LA ACTIVIDAD DE FISCALIZACIÓN	6
4.1 Revisión Documental.....	6
4.1.1 Documentos Revisados.....	6
5 EVALUACIÓN DEL PLAN DE ACCIONES Y METAS CONTENIDO EN EL PROGRAMA DE CUMPLIMIENTO.	7
6 CONCLUSIONES.....	24
7 ANEXOS.....	33

1 RESUMEN

El presente documento da cuenta de los resultados de las actividades de fiscalización ambiental realizadas por la Superintendencia del Medio Ambiente (SMA), a las unidades fiscalizables “CES ISLA HARRY RNA: 110411” y “CES SENO GALA RNA: 110734”, localizados en Isla Gala, al Sur de la Isla Harry., comuna de Cisnes, XI Región y en Seno Gala Lado Este Punta Yurgens, Península Melimoyu, respectivamente. En el marco del Programa de Cumplimiento aprobado, a través, de la Resolución Exenta N°4/ Rol F-007-2018 de esta Superintendencia.

Los objetivos específicos del programa consisten en corregir los hallazgos en informe CES ISLA HARRY RNA: 110411, expediente DFZ-2015-88-XI-RCA-IA y CES SENO GALA RNA: 110734 expediente DFZ-2015-21-XI-RCA-IA

Los cargos formulados y contenidos finalmente en el PdC corresponden a los siguientes incumplimientos:

CES ISLA HARRY RNA: 110411	
1	Dispone sólo con 57 de los 150 paños absorbentes necesarios para el control de un derrame de hidrocarburos, conforme lo descrito por su propio Plan de Contingencia, como fue constatado en inspección del 26 de marzo de 2015

CES SENO GALA RNA: 110734	
2	El 60 % de las balsas jaulas están ubicadas fuera de la concesión, y la plataforma de ensilaje se encuentra a 120 metros del área concesionada, según lo constatado en inspección del 26 de marzo de 2015.
3	La capacidad del almacenamiento de ensilaje del sistema es de 9,4 metros cúbicos, según lo constatado en inspección del 26 de marzo de 2015

Las acciones contenidas en el PdC y el estado de cumplimiento de cada una son los siguientes;

Hecho N°1: Dispone sólo con 57 de los 150 paños absorbentes necesarios para el control de un derrame de hidrocarburos, conforme lo descrito por su propio Plan de Contingencia, como fue constatado en inspección del 26 de marzo de 2015		
N° Identificador	Acción	Obs.
1	Reposición de paños absorbentes una vez que fueron utilizados.	Conforme
2	Implementación de un Protocolo que contemple un “Sistema de Reposición” de paños absorbentes utilizados.	Conforme
3	Almacenamiento de un stock mínimo de 150 paños absorbentes en bodegas de Cisnes o Melinka.	Conforme
4	Rotulación de paños absorbentes	Conforme
5	Implementación de un Protocolo que contemple la capacitación del personal del CES Isla Harry respecto de uso y reposición de paños absorbentes.	

Hecho N°2: El 60 % de las balsas jaulas están ubicadas fuera de la concesión, y la plataforma de ensilaje se encuentra a 120 metros del área concesionada, según lo constatado en inspección del 26 de marzo de 2015.		
N° Identificador	Acción	Obs.
6	Retiro de estructuras de lugares no autorizados	Conforme
7	Acreditar ante la SMA la Operación del CES Seno Gala durante un ciclo de operación completo con sus instalaciones al interior del área de la Concesión de Acuicultura.	Conforme
8	Capacitación del personal encargado de instalar las estructuras para su correcta ubicación.	Conforme

Hecho N°3: La capacidad del almacenamiento de ensilaje del sistema es de 9,4 metros cúbicos, según lo constatado en inspección del 26 de marzo de 2015		
N° Identificador	Acción	Obs.
9	Se contará con al menos una plataforma de ensilaje que cumpla con la capacidad de almacenamiento autorizada ambientalmente, hasta la reanudación efectiva de operaciones del CES durante el periodo productivo actual.	Conforme
10	Informar a la SMA, los reportes y medios de verificación que acrediten la ejecución de las acciones comprendidas en el PC, a través de los sistemas digitales que la SMA disponga al efecto para implementar el Sistema de Seguimiento de Programas de Cumplimiento (“SPDC”), creado por el Resolución Exenta 166 del 19 de febrero de 2018.	Conforme
11	Entrega de los reportes y medios de verificación a través de la Oficina de Partes de la SMA	Acción Alternativa

Entre los hechos constatados más relevantes, se constata:

- a) Reposición de paños absorbentes, almacenamiento mínimo de 150 paños en Cisnes o Melinka e implementación de protocolos de sistema de reposición y uso de paños absorbentes en CES ISLA HARRY RNA: 110411.
- b) Se retiran las estructuras de lugares no autorizados en el CES SENO GALA RNA: 110734.
- c) Se ubican las instalaciones del CES SENO GALA RNA: 110734 dentro de la concesión acuícola.
- d) Se capacita al personal del CES SENO GALA RNA: 110734.
- e) Se instalan las estructuras en su correcta ubicación.
- f) Se instala plataforma de ensilaje con la capacidad autorizada.

Se constata la conformidad de todas las actividades comprometidas en Programa de Cumplimiento F-007-2018

2 IDENTIFICACIÓN DE LA UNIDAD FISCALIZABLE

2.1 Antecedentes Generales

Identificación de la Unidad Fiscalizable: CES ISLA HARRY RNA: 110411	Estado operacional de la Unidad Fiscalizable: En operación
Región: XI Región de Aysén	Ubicación específica de la unidad fiscalizable: Isla Gala, al Sur de la Isla Harry.
Provincia: Aysén	
Comuna: Puerto Cisnes	
Titular de la unidad fiscalizable: EXPORTADORA LOS FIORDOS LTDA.	RUT o RUN: 79.872.420-7
Domicilio titular: Cardonal s/n lote b sn Edificio corporativo Empresas Aquachile, Puerto Montt, Región de los Lagos	Correo electrónico: carol.fernandois@aquachile.com
	Teléfono: 65-2484700
Identificación del representante legal: Sady Delgado Barrientos	RUT o RUN: 8.929.166-6
Domicilio representante legal: Cardonal s/n lote b sn Edificio corporativo Empresas Aquachile, Puerto Montt, Región de los Lagos	Correo electrónico: sady.delgado@aquachile.com
	Teléfono: 65-2484700

Identificación de la Unidad Fiscalizable: CES SENO GALA RNA: 110734	Estado operacional de la Unidad Fiscalizable: En operación
Región: XI Región de Aysén	Ubicación específica de la unidad fiscalizable: Seno Gala Lado Este Punta Yurgens, Península Melimoyu.
Provincia: Aysén	
Comuna: Puerto Cisnes	
Titular de la unidad fiscalizable: EXPORTADORA LOS FIORDOS LTDA.	RUT o RUN: 79.872.420-7
Domicilio titular: Cardonal s/n lote b sn Edificio corporativo Empresas Aquachile, Puerto Montt, Región de los Lagos	Correo electrónico: carol.fernandois@aquachile.com
	Teléfono: 65-2484700
Identificación del representante legal: Sady Delgado Barrientos	RUT o RUN: 8.929.166-6
Domicilio representante legal: Cardonal s/n lote b sn Edificio corporativo Empresas Aquachile, Puerto Montt, Región de los Lagos	Correo electrónico: sady.delgado@aquachile.com
	Teléfono: 65-2484700

3 INSTRUMENTOS DE CARÁCTER AMBIENTAL FISCALIZADOS

N°	Tipo de instrumento	N°/ Descripción	Fecha	Comisión/ Institución	Título
1	Res. Ex.	4/2018 Rol F-007-2018	11 de Julio de 2018	Superintendencia del Medio Ambiente	“APRUEBA PROGRAMA DE CUMPLIMIENTO PRESENTADO POR EXPORTADORA LOS FIORDOS LIMITADA, Y SUSPENDE PROCEDIMIENTO ADMINISTRATIVO SANCIONATORIO ROL F-007-2018”

4 ANTECEDENTES DE LA ACTIVIDAD DE FISCALIZACIÓN

4.1 Revisión Documental

4.1.1 Documentos Revisados



N°	Nombre del documento revisado	Origen/ Fuente documento	Observaciones
1	Medios Verificadores Reporte 1 Inicial	Portal web spdc.sma.gob.cl	Reporta acción 1 y 6 PdC
2	Medios Verificadores Reporte 2 Avance	Portal web spdc.sma.gob.cl	Reporta acciones 2,3,4,5,6,7,8,9 PdC
3	Medios Verificadores Reporte 3 Avance	Portal web spdc.sma.gob.cl	Reporta acciones 2,3,9 PdC
4	Medios Verificadores Reporte 4 Avance	Portal web spdc.sma.gob.cl	Reporta acciones 2,3,9 PdC
5	Medios Verificadores Reporte 5 Avance	Portal web spdc.sma.gob.cl	Reporta acciones 2,3,9 PdC
6	Medios Verificadores Reporte 6 Avance	Portal web spdc.sma.gob.cl	Reporta acciones 2,3,9 PdC
7	Medios Verificadores Reporte 7 Avance	Portal web spdc.sma.gob.cl	Reporta acciones 2,3,9 PdC
8	Medios Verificadores Reporte 8 Avance	Portal web spdc.sma.gob.cl	Reporta acciones 2,3,9 PdC
9	Medios Verificadores Reporte 9 Final	Portal web spdc.sma.gob.cl	Reporta acciones 2,3,4,5,7,8,9 PdC
10	Previsualización envío PdC	Portal web spdc.sma.gob.cl	Documento generado por el portal web spdc.sma.gob.cl

5 EVALUACIÓN DEL PLAN DE ACCIONES Y METAS CONTENIDO EN EL PROGRAMA DE CUMPLIMIENTO.

Hechos, actos y omisiones que constituyen la infracción: 1) Dispone sólo con 57 de los 150 paños absorbentes necesarios para el control de un derrame de hidrocarburos, conforme lo descrito por su propio Plan de Contingencia, como fue constatado en inspección del 26 de marzo de 2015.				
Normativa pertinente: - RCA N° 724/2009. 3.8 Medidas de Contingencia: Control de Sustancias y Derrame de Hidrocarburos.				
Descripción de los efectos producidos por la infracción: No se vislumbran efectos negativos de la no conformidad constatada por la SMA, puesto que los paños absorbentes habían sido utilizados con normalidad.				
N°	Acción	Plazo de ejecución	Medios de verificación	Resultados de la Fiscalización
1	Reposición de paños absorbentes una vez que fueron utilizados.	31-03-2015	Se acompaña como ANEXO 1 la guía de despacho que da cuenta de que a la fecha de la fiscalización ya se había solicitado y enviado la reposición de paños ocupados. Del mismo modo se acompañan como ANEXO 2 un informe que contiene la declaración Jurada del Jefe de Area del CES Isla Harry y que da cuenta de la reposición de los paños utilizados con posterioridad a la fecha de la fiscalización. Ambos anexos serán acompañados en el primer reporte de avance trimestral.	Titular acredita la reposición de paños absorbente utilizados mediante Guía de despacho N° 523176 (Imagen 1), para verificar la reposición de paños posterior al hecho constatado el titular adjunta la declaración Jurada del Jefe de Área del CES Isla Harry (Imagen 2). Ver detalle de la documentación en el Reporte 1 Inicial.
2	Implementación de un Protocolo que contemple un "Sistema de Reposición" de paños absorbentes utilizados.	20-07-2020	Se enviará a la SMA un reporte trimestral que dé cuenta de la aplicación del Protocolo la utilización de paños absorbentes y su reposición en el mes inmediatamente anterior al reporte. Se acompañará un reporte final que dé cuenta de todas las ocasiones en que fueron utilizados paños absorbentes y en que estos fueron repuestos, constatando de esta manera la aplicación completa y adecuada el Protocolo.	Para acreditar la implementación de protocolo de reposición de paños el titular envía el registro de capacitación de "Protocolo de Abastecimiento, Almacenamiento y Reposición de Paños Absorbentes para Uso de Contingencias." (Imagen 3). El titular envía registros en las ocasiones que se usaron los paños absorbentes por derrames (Imagen 4 a 6) y Mail donde se indica los paños que han llegado o solicitado para el CES Harry (Imagen 7 y 8). Ver detalle de la documentación en el Reporte de Avance 2,3,4,5, 6,7, 8 y Reporte 9 Final.
3	Almacenamiento de un stock mínimo de 150 paños absorbentes en bodegas de Cisnes o Melinka.	20-07-2020	Se acompañará un reporte final que dé cuenta del stock de paños absorbentes durante todo el periodo de ejecución del PC.	El titular para acreditar que cuenta al menos con 150 paños absorbentes en stock envía registro de inventario de todo el periodo de ejecución del

				Programa de cumplimiento, en este siempre hubo más de 150 paños en stock (Imagen 9 y 10). Ver detalle de la documentación en el Reporte de Avance 2,3,4,5, 6,7, 8 y Reporte 9 Final.
4	Rotulación de paños absorbentes	20-07-2020	Al finalizar la ejecución del PC, se volverá a acompañar el reporte con fotografías fechadas y georreferenciadas que den cuenta de las cajas rotuladas.	El titular para verificar la rotulación de paños absorbentes envía fotografías georreferenciadas de los paños rotulados (Imagen 11 a 15). Ver detalle de la documentación en el Reporte de Avance 2 y Reporte 9 Final.
5	Implementación de un Protocolo que contemple la capacitación del personal del CES Isla Harry respecto de uso y reposición de paños absorbentes.	20-07-2020	Una vez finalizada la ejecución del PC se volverá a enviar a la SMA el listado del personal que asistió a la capacitación.	El titular acredita mediante registros de capacitación la Implementación de un Protocolo del personal del CES Isla Harry respecto de uso y reposición de paños absorbentes (Imagen 16 a 18). Ver detalle de la documentación en el Reporte de Avance 2 y Reporte 9 Final.

Registros

<div style="display: flex; justify-content: space-between;"> <div style="width: 45%;">  <p style="text-align: center;">LOS FIORDOS EXPORTADORA LOS FIORDOS LIMITADA. Giro: Explotación de la Industria Pesquera y sus Derivados, Comercializadora de Aves y Cerdos Faenados y sus Subproductos Faenación de Peces, Crustáceos y Productos Marinos. CASA MATRIZ: Camino La Estrella N° 401, Of. 13, Sector Punta de Cortés - Fono: (72) 2201000 RANCAGUA</p> </div> <div style="width: 45%; border: 1px solid black; padding: 5px; text-align: center;"> <p>R.U.T.: 79.872.420 - 7 GUIA DE DESPACHO N° 0523176</p> <p style="font-size: small;">S.I.I.- RANCAGUA FECHA VIGENCIA EMISION HASTA 31 DICIEMBRE 2015</p> </div> </div> <div style="margin-top: 10px;"> <p>Señor(es): <u>LOS FIORDOS LTDA</u> R.U.T.: <u>79.872.420-7</u></p> <p>Dirección: <u>AVDA. ARTURO PRAT N° 313</u> R.U.T.: <u>79.872.420-7</u></p> <p>Giro: <u>EXPLORACION IND PESQUERA Y SUS DERIVADOS</u> Comuna: <u>PTO. CISNES</u></p> <p>Medio de Transporte: <u>MARITIMO/ BZA BIOMASA S</u> Fecha: <u>31-mar-15</u></p> <table border="1" style="width: 100%; border-collapse: collapse; font-size: x-small;"> <thead> <tr> <th>Código Producto</th> <th>Cantidad</th> <th>Unidad Medida</th> <th>N° de Cajas</th> <th>Detalle</th> <th>Precio Unitario</th> </tr> </thead> <tbody> <tr> <td></td> <td></td> <td></td> <td></td> <td style="text-align: right;">31</td> <td></td> </tr> <tr> <td></td> <td>375</td> <td>LTS</td> <td></td> <td>ACIDO FORMICO / 1 AMASIL</td> <td>3100043440 (8 BIDON 55 L)</td> </tr> <tr> <td></td> <td>150</td> <td>UNI</td> <td></td> <td>PAÑO ABSORB. HIDROCARBURO</td> <td>3100006373</td> </tr> <tr> <td></td> <td>27</td> <td>UNI</td> <td></td> <td>RESMA CARTA</td> <td>3100006156</td> </tr> <tr> <td></td> <td>60</td> <td>LTS</td> <td></td> <td>CLORO INDUSTRIAL</td> <td>3100004891</td> </tr> <tr> <td></td> <td>27</td> <td>UNI</td> <td></td> <td>BENZOCAINA</td> <td>3300017890</td> </tr> <tr> <td></td> <td>27</td> <td>UNI</td> <td></td> <td>PLUMON PERMA NEGRO</td> <td>3100006960</td> </tr> <tr> <td></td> <td>5</td> <td>UNI</td> <td></td> <td>LIJINCHA EMBALAJE TRANS</td> <td>3100001955</td> </tr> <tr> <td></td> <td>5</td> <td>UNI</td> <td></td> <td>CONTRAPESO 30 KG.</td> <td>3300066916</td> </tr> <tr> <td></td> <td>1</td> <td>UNI</td> <td></td> <td>BIOCLEAN</td> <td></td> </tr> </tbody> </table> <p style="text-align: center; font-size: x-large; margin-top: 10px;">10035173720 9943217799</p> <div style="text-align: center; margin-top: 10px;"> <p style="font-size: x-small;">COPIA NO VALIDA PARA EFECTOS FISCALITARIOS INTERNO ORIGEN, BODEGA PUERTO CISNES DESTINO: CENTRO HARRY</p> </div> <div style="margin-top: 10px;"> <p>Observaciones: <u>ABRIL 2017</u></p> <table style="width: 100%; font-size: x-small;"> <tr> <td style="width: 33%;">Nombre: <u>S. RIVERO</u></td> <td style="width: 33%;">NOMBRE: _____</td> </tr> <tr> <td>R.U.T.: _____</td> <td>R.U.T.: _____</td> </tr> <tr> <td>Firma: _____</td> <td>FECHA: _____</td> </tr> <tr> <td></td> <td>RECINTO: _____</td> </tr> <tr> <td></td> <td>FIRMA: _____</td> </tr> </table> <p style="font-size: x-small; margin-top: 5px;">Despachado por: _____ Retirado por: _____ * El cancel de recibir que se otorga en este acto, se adjunta a lo dispuesto en la letra b) del art. 47 y la letra d) del art. 47 que la Ley 21.251, respecto que el ingreso de mercancías a territorio (desarrollado) no es solo residuos.*</p> <p style="text-align: right; font-size: x-small;">QUINTUPLICADO: SERNAPESCA</p> </div> </div>	Código Producto	Cantidad	Unidad Medida	N° de Cajas	Detalle	Precio Unitario					31			375	LTS		ACIDO FORMICO / 1 AMASIL	3100043440 (8 BIDON 55 L)		150	UNI		PAÑO ABSORB. HIDROCARBURO	3100006373		27	UNI		RESMA CARTA	3100006156		60	LTS		CLORO INDUSTRIAL	3100004891		27	UNI		BENZOCAINA	3300017890		27	UNI		PLUMON PERMA NEGRO	3100006960		5	UNI		LIJINCHA EMBALAJE TRANS	3100001955		5	UNI		CONTRAPESO 30 KG.	3300066916		1	UNI		BIOCLEAN		Nombre: <u>S. RIVERO</u>	NOMBRE: _____	R.U.T.: _____	R.U.T.: _____	Firma: _____	FECHA: _____		RECINTO: _____		FIRMA: _____	<p style="text-align: center;">DECLARACIÓN JURADA</p> <p>José Rivero Torres, RUT N° 12.730.016-K, Chileno, Ingeniero Pesquero, domiciliado en San Javier #1042, Tomé, Tomé, viene en declarar bajo juramento lo siguiente:</p> <p>Para efectos de proporcionar antecedentes que faciliten la aprobación del Programa de Cumplimiento tramitado ante la Superintendencia del Medio Ambiente, en el proceso seguido contra Exportadora Los Fiordos Ltda., Rol F-007-2018, en relación al proyecto “Centro de Engorda de Salmones Isla Harry”, (“CES Isla Harry”), se informa lo siguiente:</p> <ol style="list-style-type: none"> a) Hace 8 Años trabajo para la empresa Exportadora Los Fiordos Ltda y desempeño la siguiente función en la misma: Jefe de Área. b) Como parte de las funciones desempeñadas en la empresa, puedo dar cuenta de los siguientes antecedentes relativos al CES Isla Harry, ciclo productivo que comenzó el diciembre del 2013 y finalizó en Junio del 2015. <ul style="list-style-type: none"> - El CES Isla Harry contaba con un stock de 150 paños absorbentes. - Al momento de la fiscalización de la Superintendencia del Medio Ambiente en marzo de 2015, se había utilizado parte del stock. - Luego de la fiscalización, los paños absorbentes fueron repuestos oportunamente de modo de dar cumplimiento con la RCA del CES Isla Harry. - El CES Isla Harry jamás agotó el stock de 150 paños absorbentes, por lo que siempre tuvo capacidad para hacer frente a las exigencias del Plan de Derrame de Hidrocarburos y, por tanto, no se verificaron impactos en el medio marino. <div style="text-align: right; margin-top: 20px;">  <p>José Rivero Torres RUT/N° 12.730.016-K 12 Abril 2018</p> </div>
Código Producto	Cantidad	Unidad Medida	N° de Cajas	Detalle	Precio Unitario																																																																								
				31																																																																									
	375	LTS		ACIDO FORMICO / 1 AMASIL	3100043440 (8 BIDON 55 L)																																																																								
	150	UNI		PAÑO ABSORB. HIDROCARBURO	3100006373																																																																								
	27	UNI		RESMA CARTA	3100006156																																																																								
	60	LTS		CLORO INDUSTRIAL	3100004891																																																																								
	27	UNI		BENZOCAINA	3300017890																																																																								
	27	UNI		PLUMON PERMA NEGRO	3100006960																																																																								
	5	UNI		LIJINCHA EMBALAJE TRANS	3100001955																																																																								
	5	UNI		CONTRAPESO 30 KG.	3300066916																																																																								
	1	UNI		BIOCLEAN																																																																									
Nombre: <u>S. RIVERO</u>	NOMBRE: _____																																																																												
R.U.T.: _____	R.U.T.: _____																																																																												
Firma: _____	FECHA: _____																																																																												
	RECINTO: _____																																																																												
	FIRMA: _____																																																																												
<p>Imagen 1. Fecha: 31-03-2015</p> <p>Descripción del medio de prueba: Descripción del medio de prueba: Guía de despacho N° 523176 en la cual unos de sus ítems son 150 paños absorbentes.</p>	<p>Imagen 2. Fecha: abril-2017</p> <p>Descripción del medio de prueba: Fotografías del retiro de residuos del fondo de mar, aledaño al CES Ester, fuera del área de concesión.</p>																																																																												

Registros

<div style="text-align: center; margin-bottom: 10px;"> REGISTRO DEL SISTEMA INTEGRADO DE GESTION </div> <div style="text-align: center; margin-bottom: 10px;"> LISTADO DE ASISTENCIA A CAPACITACIÓN </div> <table border="1" style="width: 100%; border-collapse: collapse; margin-bottom: 10px;"> <tr> <td style="width: 30%;">Código</td> <td>R-RRHH-02</td> </tr> <tr> <td>Revisión</td> <td>05</td> </tr> <tr> <td>Fecha</td> <td>30/09/2011</td> </tr> </table> <p style="text-align: right; margin-bottom: 10px;">FECHA: 01-10-2018</p> <div style="margin-bottom: 10px;"> CARACTERÍSTICAS DEL CURSO <table border="1" style="width: 100%; border-collapse: collapse;"> <tr> <td style="width: 30%;">TÍTULO DEL CURSO</td> <td>Protocolo de Abastecimiento, Almacenamiento y Reposición de Paños Absorbentes para Uso en Caso de Contingencias</td> </tr> <tr> <td>OBJETIVO DEL CURSO</td> <td>Reforzar conocimientos relacionados con los paños de absorbentes y mantención de stock en bodegas</td> </tr> <tr> <td>DURACIÓN DEL CURSO</td> <td>15 minutos</td> </tr> <tr> <td>NOMBRE DEL INSTRUCTOR</td> <td>PABLO ZBINDEN</td> </tr> </table> </div> <div style="margin-bottom: 10px;"> TIPO DE CAPACITACIÓN <table border="1" style="width: 100%; border-collapse: collapse;"> <tr> <td style="width: 30%;">CAPACITACIÓN INTERNA</td> <td style="text-align: center;"><input checked="" type="checkbox"/></td> </tr> <tr> <td>CAPACITACIÓN EXTERNA</td> <td style="text-align: center;"><input type="checkbox"/></td> </tr> </table> </div> <table border="1" style="width: 100%; border-collapse: collapse;"> <thead> <tr> <th style="width: 5%;">N°</th> <th style="width: 35%;">NOMBRE DEL PARTICIPANTE</th> <th style="width: 15%;">RUT</th> <th style="width: 15%;">AREA DE TRABAJO/ CENTRO</th> <th style="width: 30%;">FIRMA</th> </tr> </thead> <tbody> <tr> <td>1</td> <td><i>Carla Apella</i></td> <td><i>18.345.911-1</i></td> <td><i>Harry</i></td> <td><i>[Firma]</i></td> </tr> <tr> <td>2</td> <td><i>Pablo Zbinden</i></td> <td><i>17.302.391-0</i></td> <td></td> <td></td> </tr> <tr><td>3</td><td></td><td></td><td></td><td></td></tr> <tr><td>4</td><td></td><td></td><td></td><td></td></tr> <tr><td>5</td><td></td><td></td><td></td><td></td></tr> <tr><td>6</td><td></td><td></td><td></td><td></td></tr> <tr><td>7</td><td></td><td></td><td></td><td></td></tr> <tr><td>8</td><td></td><td></td><td></td><td></td></tr> <tr><td>9</td><td></td><td></td><td></td><td></td></tr> <tr><td>10</td><td></td><td></td><td></td><td></td></tr> <tr><td>11</td><td></td><td></td><td></td><td></td></tr> <tr><td>12</td><td></td><td></td><td></td><td></td></tr> <tr><td>13</td><td></td><td></td><td></td><td></td></tr> <tr><td>14</td><td></td><td></td><td></td><td></td></tr> <tr><td>15</td><td></td><td></td><td></td><td></td></tr> </tbody> </table>	Código	R-RRHH-02	Revisión	05	Fecha	30/09/2011	TÍTULO DEL CURSO	Protocolo de Abastecimiento, Almacenamiento y Reposición de Paños Absorbentes para Uso en Caso de Contingencias	OBJETIVO DEL CURSO	Reforzar conocimientos relacionados con los paños de absorbentes y mantención de stock en bodegas	DURACIÓN DEL CURSO	15 minutos	NOMBRE DEL INSTRUCTOR	PABLO ZBINDEN	CAPACITACIÓN INTERNA	<input checked="" type="checkbox"/>	CAPACITACIÓN EXTERNA	<input type="checkbox"/>	N°	NOMBRE DEL PARTICIPANTE	RUT	AREA DE TRABAJO/ CENTRO	FIRMA	1	<i>Carla Apella</i>	<i>18.345.911-1</i>	<i>Harry</i>	<i>[Firma]</i>	2	<i>Pablo Zbinden</i>	<i>17.302.391-0</i>			3					4					5					6					7					8					9					10					11					12					13					14					15					<div style="text-align: center; margin-bottom: 10px;"> REGISTRO DEL SISTEMA INTEGRADO DE GESTION </div> <div style="text-align: center; margin-bottom: 10px;"> REPORTE DE EMERGENCIAS, INCIDENTES y SIMULACROS AMBIENTALES </div> <table border="1" style="width: 100%; border-collapse: collapse; margin-bottom: 10px;"> <tr> <td style="width: 30%;">Código</td> <td>R-AMB-15</td> </tr> <tr> <td>Revisión</td> <td>02</td> </tr> <tr> <td>Fecha</td> <td>12/11/2018</td> </tr> </table> <p>FECHA: 28-8-2018 HORA: 16:00 AREA: Harry INFORME REALIZADO POR: Mauricio Morales.</p> <table style="width: 100%; margin-bottom: 10px;"> <tr> <td style="width: 50%;">Emergencia</td> <td style="text-align: center;"><input type="checkbox"/></td> <td style="width: 50%;">Con Lesionados</td> <td style="text-align: center;"><input type="checkbox"/></td> </tr> <tr> <td>Incidente</td> <td style="text-align: center;"><input checked="" type="checkbox"/></td> <td>Sin Lesionados</td> <td style="text-align: center;"><input checked="" type="checkbox"/></td> </tr> <tr> <td>Simulacro</td> <td style="text-align: center;"><input type="checkbox"/></td> <td></td> <td></td> </tr> </table> <div style="margin-bottom: 10px;"> DESCRIPCIÓN DE LA EMERGENCIA O INCIDENTE: <div style="border: 1px solid black; padding: 5px; min-height: 80px;"> Limpieza de sala de máquinas por micro derrame En el lugar. </div> </div> <div style="margin-bottom: 10px;"> ACCIONES INMEDIATA S Y/O CORRECTIVA S: <div style="border: 1px solid black; padding: 5px; min-height: 80px;"> Revisión constante de la sala de máquina para mantener la limpieza. </div> </div> <div style="margin-bottom: 10px;"> SEGUIMIENTO DE ACCIONES: <div style="border: 1px solid black; padding: 5px; min-height: 40px;"> (Empty) </div> </div> <div style="margin-bottom: 10px;"> ANÁLISIS AMBIENTAL DE LA EMERGENCIA, INCIDENTE y/o SIMULACRO AMBIENTAL: <div style="border: 1px solid black; padding: 5px; min-height: 40px;"> Aspecto ambiental: microderrame; impacto ambiental: contaminación; control: paños absorbentes. </div> </div> <table border="1" style="width: 100%; border-collapse: collapse;"> <thead> <tr> <th style="width: 5%;">N°</th> <th style="width: 15%;">FECHA</th> <th style="width: 20%;">RESPONSABLE</th> <th style="width: 60%;">DESCRIPCIÓN DEL CAMBIO</th> </tr> </thead> <tbody> <tr> <td>2</td> <td>12/11/2018</td> <td>Analista Ambiental</td> <td>Se incorpora el: "ANÁLISIS AMBIENTAL DE LA EMERGENCIA, INCIDENTE y/o SIMULACRO AMBIENTAL"</td> </tr> </tbody> </table>	Código	R-AMB-15	Revisión	02	Fecha	12/11/2018	Emergencia	<input type="checkbox"/>	Con Lesionados	<input type="checkbox"/>	Incidente	<input checked="" type="checkbox"/>	Sin Lesionados	<input checked="" type="checkbox"/>	Simulacro	<input type="checkbox"/>			N°	FECHA	RESPONSABLE	DESCRIPCIÓN DEL CAMBIO	2	12/11/2018	Analista Ambiental	Se incorpora el: "ANÁLISIS AMBIENTAL DE LA EMERGENCIA, INCIDENTE y/o SIMULACRO AMBIENTAL"
Código	R-RRHH-02																																																																																																																												
Revisión	05																																																																																																																												
Fecha	30/09/2011																																																																																																																												
TÍTULO DEL CURSO	Protocolo de Abastecimiento, Almacenamiento y Reposición de Paños Absorbentes para Uso en Caso de Contingencias																																																																																																																												
OBJETIVO DEL CURSO	Reforzar conocimientos relacionados con los paños de absorbentes y mantención de stock en bodegas																																																																																																																												
DURACIÓN DEL CURSO	15 minutos																																																																																																																												
NOMBRE DEL INSTRUCTOR	PABLO ZBINDEN																																																																																																																												
CAPACITACIÓN INTERNA	<input checked="" type="checkbox"/>																																																																																																																												
CAPACITACIÓN EXTERNA	<input type="checkbox"/>																																																																																																																												
N°	NOMBRE DEL PARTICIPANTE	RUT	AREA DE TRABAJO/ CENTRO	FIRMA																																																																																																																									
1	<i>Carla Apella</i>	<i>18.345.911-1</i>	<i>Harry</i>	<i>[Firma]</i>																																																																																																																									
2	<i>Pablo Zbinden</i>	<i>17.302.391-0</i>																																																																																																																											
3																																																																																																																													
4																																																																																																																													
5																																																																																																																													
6																																																																																																																													
7																																																																																																																													
8																																																																																																																													
9																																																																																																																													
10																																																																																																																													
11																																																																																																																													
12																																																																																																																													
13																																																																																																																													
14																																																																																																																													
15																																																																																																																													
Código	R-AMB-15																																																																																																																												
Revisión	02																																																																																																																												
Fecha	12/11/2018																																																																																																																												
Emergencia	<input type="checkbox"/>	Con Lesionados	<input type="checkbox"/>																																																																																																																										
Incidente	<input checked="" type="checkbox"/>	Sin Lesionados	<input checked="" type="checkbox"/>																																																																																																																										
Simulacro	<input type="checkbox"/>																																																																																																																												
N°	FECHA	RESPONSABLE	DESCRIPCIÓN DEL CAMBIO																																																																																																																										
2	12/11/2018	Analista Ambiental	Se incorpora el: "ANÁLISIS AMBIENTAL DE LA EMERGENCIA, INCIDENTE y/o SIMULACRO AMBIENTAL"																																																																																																																										
Imagen 3.	Fecha: 01-01-2018	Imagen 4.	Fecha: 28-08-2018																																																																																																																										
Descripción del medio de prueba: Descripción del medio de prueba: Registro de Capacitación "Protocolo de Abastecimiento, Almacenamiento y Reposición de Paños Absorbentes para Uso de Contingencias.".		Descripción del medio de prueba: Reporte de Emergencia, incidentes y simulacros ambientales en el cual se registra limpieza de sala de máquinas por micro derrame en el lugar.																																																																																																																											

Registros

Imagen 5	Imagen 6.																																																		
<div style="text-align: center;"> </div> <div style="text-align: center; border: 1px solid black; padding: 5px;"> REGISTRO DEL SISTEMA INTEGRADO DE GESTION </div> <div style="text-align: center;"> </div> <table border="1" style="width: 100%; border-collapse: collapse; margin-top: 5px;"> <tr> <td style="width: 60%;">REPORTE DE EMERGENCIAS, INCIDENTES y SIMULACROS AMBIENTALES</td> <td style="width: 40%;">Código</td> <td>R-AMB-15</td> </tr> <tr> <td></td> <td>Revisión</td> <td>02</td> </tr> <tr> <td></td> <td>Fecha</td> <td>12/11/2018</td> </tr> </table> <p>FECHA : 23-10-2019</p> <p>HORA : 15:00</p> <p>AREA : Harry</p> <p>INFORME REALIZADO POR : Mauricio Morales – Ulises Jaramillo.</p> <table style="width: 100%; margin-top: 10px;"> <tr> <td>Emergencia</td> <td style="text-align: center;"><input type="checkbox"/></td> <td>Con Lesionados</td> <td style="text-align: center;"><input type="checkbox"/></td> </tr> <tr> <td>Incidente</td> <td style="text-align: center;"><input checked="" type="checkbox"/></td> <td>Sin Lesionados</td> <td style="text-align: center;"><input checked="" type="checkbox"/></td> </tr> <tr> <td>Simulacro</td> <td style="text-align: center;"><input type="checkbox"/></td> <td></td> <td></td> </tr> </table> <div style="border: 1px solid black; padding: 5px; margin-top: 10px;"> DESCRIPCIÓN DE LA EMERGENCIA O INCIDENTE: Se realiza limpieza en sala de maquina producto de micro derrames de aceite en generador. </div> <div style="border: 1px solid black; padding: 5px; margin-top: 10px;"> ACCIONES INMEDIATAS Y/O CORRECTIVAS: Para realizar la limpieza se usan paños absorbentes. </div> <div style="border: 1px solid black; padding: 5px; margin-top: 10px;"> SEGUIMIENTO DE ACCIONES: Revisión continua de la sala de máquina para mantener la limpieza. Se mantiene Stock de paños. </div> <div style="border: 1px solid black; padding: 5px; margin-top: 10px;"> ANÁLISIS AMBIENTAL DE LA EMERGENCIA, INCIDENTE y/o SIMULACRO AMBIENTAL: Aspecto ambiental: microderrame; impacto ambiental: contaminación; control: paños absorbentes. </div> <table border="1" style="width: 100%; border-collapse: collapse; margin-top: 10px;"> <thead> <tr> <th>N°</th> <th>FECHA</th> <th>RESPONSABLE</th> <th>DESCRIPCIÓN DEL CAMBIO</th> </tr> </thead> <tbody> <tr> <td style="text-align: center;">2</td> <td style="text-align: center;">12/11/2018</td> <td style="text-align: center;">Analista Ambiental</td> <td>Se incorpora el: "ANÁLISIS AMBIENTAL DE LA EMERGENCIA, INCIDENTE y/o SIMULACRO AMBIENTAL"</td> </tr> </tbody> </table>	REPORTE DE EMERGENCIAS, INCIDENTES y SIMULACROS AMBIENTALES	Código	R-AMB-15		Revisión	02		Fecha	12/11/2018	Emergencia	<input type="checkbox"/>	Con Lesionados	<input type="checkbox"/>	Incidente	<input checked="" type="checkbox"/>	Sin Lesionados	<input checked="" type="checkbox"/>	Simulacro	<input type="checkbox"/>			N°	FECHA	RESPONSABLE	DESCRIPCIÓN DEL CAMBIO	2	12/11/2018	Analista Ambiental	Se incorpora el: "ANÁLISIS AMBIENTAL DE LA EMERGENCIA, INCIDENTE y/o SIMULACRO AMBIENTAL"	<div style="text-align: center;"> </div> <div style="text-align: center; border: 1px solid black; padding: 5px;"> REGISTRO DEL SISTEMA INTEGRADO DE GESTION </div> <div style="text-align: center;"> </div> <table border="1" style="width: 100%; border-collapse: collapse; margin-top: 5px;"> <tr> <td style="width: 60%;">REPORTE DE EMERGENCIAS, INCIDENTES y SIMULACROS AMBIENTALES</td> <td style="width: 40%;">Código</td> <td>R-AMB-15</td> </tr> <tr> <td></td> <td>Revisión</td> <td>02</td> </tr> <tr> <td></td> <td>Fecha</td> <td>12/11/2018</td> </tr> </table> <p>FECHA : 20-07-2019</p> <p>HORA : 18:00</p> <p>AREA : Harry</p> <p>INFORME REALIZADO POR : Ulises Jaramillo</p> <table style="width: 100%; margin-top: 10px;"> <tr> <td>Emergencia</td> <td style="text-align: center;"><input type="checkbox"/></td> <td>Con Lesionados</td> <td style="text-align: center;"><input type="checkbox"/></td> </tr> <tr> <td>Incidente</td> <td style="text-align: center;"><input checked="" type="checkbox"/></td> <td>Sin Lesionados</td> <td style="text-align: center;"><input checked="" type="checkbox"/></td> </tr> <tr> <td>Simulacro</td> <td style="text-align: center;"><input type="checkbox"/></td> <td></td> <td></td> </tr> </table> <div style="border: 1px solid black; padding: 5px; margin-top: 10px;"> DESCRIPCIÓN DE LA EMERGENCIA O INCIDENTE: Se realiza limpieza en sala de maquina producto de micro derrame de aceite en generador. </div> <div style="border: 1px solid black; padding: 5px; margin-top: 10px;"> ACCIONES INMEDIATAS Y/O CORRECTIVAS: Para realizar la limpieza se usan paños absorbentes. </div> <div style="text-align: center; margin-top: 10px;">  </div> <div style="border: 1px solid black; padding: 5px; margin-top: 10px;"> SEGUIMIENTO DE ACCIONES: Revisión continua de la sala de máquina para mantener la limpieza. </div> <div style="border: 1px solid black; padding: 5px; margin-top: 10px;"> ANÁLISIS AMBIENTAL DE LA EMERGENCIA, INCIDENTE y/o SIMULACRO AMBIENTAL: Aspecto ambiental: microderrame; impacto ambiental: contaminación; control: paños absorbentes. </div>	REPORTE DE EMERGENCIAS, INCIDENTES y SIMULACROS AMBIENTALES	Código	R-AMB-15		Revisión	02		Fecha	12/11/2018	Emergencia	<input type="checkbox"/>	Con Lesionados	<input type="checkbox"/>	Incidente	<input checked="" type="checkbox"/>	Sin Lesionados	<input checked="" type="checkbox"/>	Simulacro	<input type="checkbox"/>		
REPORTE DE EMERGENCIAS, INCIDENTES y SIMULACROS AMBIENTALES	Código	R-AMB-15																																																	
	Revisión	02																																																	
	Fecha	12/11/2018																																																	
Emergencia	<input type="checkbox"/>	Con Lesionados	<input type="checkbox"/>																																																
Incidente	<input checked="" type="checkbox"/>	Sin Lesionados	<input checked="" type="checkbox"/>																																																
Simulacro	<input type="checkbox"/>																																																		
N°	FECHA	RESPONSABLE	DESCRIPCIÓN DEL CAMBIO																																																
2	12/11/2018	Analista Ambiental	Se incorpora el: "ANÁLISIS AMBIENTAL DE LA EMERGENCIA, INCIDENTE y/o SIMULACRO AMBIENTAL"																																																
REPORTE DE EMERGENCIAS, INCIDENTES y SIMULACROS AMBIENTALES	Código	R-AMB-15																																																	
	Revisión	02																																																	
	Fecha	12/11/2018																																																	
Emergencia	<input type="checkbox"/>	Con Lesionados	<input type="checkbox"/>																																																
Incidente	<input checked="" type="checkbox"/>	Sin Lesionados	<input checked="" type="checkbox"/>																																																
Simulacro	<input type="checkbox"/>																																																		
Descripción del medio de prueba: Reporte de Emergencia, incidentes y simulacros ambientales en el cual se registra limpieza de sala de máquinas por micro derrame de aceite del generador.	Descripción del medio de prueba: Reporte de Emergencia, incidentes y simulacros ambientales en el cual se registra limpieza de sala de máquinas por micro derrame de aceite del generador.																																																		

Registros

De: Harry , Centro <charry@agrosuper.com>
 Enviado el: miércoles, 5 de septiembre de 2018 12:33
 Para: Gomez Castro, Maria Paz <mgomez@agrosuper.com>; Roca Zambrano, Jaime Antonio <jroca@agrosuper.com>
 CC: Caamaño Gonzalez, Oscar Andres <ocaamano@agrosuper.com>; Morales Andrade, Mauricio Eduardo <mmoralesa@agrosuper.com>
 Asunto: Materiales Harry.

Estimada/o, buenas tardes.

En rojo se destaca lo que ha llegado:

- 1 set de cuchillos grandes para cocina (Con Punta)
- 2 unidades de sartenes.
- **Set de vaso 12 unidades.**
- 8 individuales.
- 2 unidades de dispensador de agua eléctrica.
- 10 unidades de almohadas.
- 10 unidades de cubre camas.
- 20 unidades de frazadas.
- 1 basurero con pisadera cocina.
- 1 Aspiradora.
- **150 paños absorbentes.**
- **1 caja de Paños para químicos.**

De: Centro Harry <charry@aquachile.com>
 Enviado el: viernes, 13 de septiembre de 2019 17:03
 Para: Abastecimiento Puerto Cisne <abastcisnes@aquachile.com>; Gabriel Alvarado <gabriel.alvarado@aquachile.com>
 CC: Oscar Caamaño <oscar.caamano@aquachile.com>; Mauricio Morales <mauricio.morales@aquachile.com>
 Asunto: Solicitud de materiales

Estimados,

Buenas tardes, por favor si nos pueden enviar 12 pares de guantes de maniobra, 100 paños absorbentes y 4 bombas aspersoras (si es que les llegaron a bodega).

Saludos,

Macarena Villagran

Imagen 7

Fecha: 05-09-2018

Descripción del medio de prueba: Mail donde se indica que han llegado 150 paños absorbentes a CES Isla Harry.

Imagen 8.

Fecha: 13-09-2019

Descripción del medio de prueba: Mail donde se solicita 100 paños absorbentes para CES Isla Harry.

Registros

Ce. Material	Texto breve de material	Cantidades UMB	
F005 3100005373	PAÑO ABSORB.HIDROCARBURO ABS.0.95L		
Stock al 01.06.2018		0	UN
Total de entradas		3.000	UN
Total de salidas		1.500-	UN
Stock al 30.06.2018		1.500	UN
F006 3100005373	PAÑO ABSORB.HIDROCARBURO ABS.0.95L		
Stock al 01.06.2018		130	UN
Total de entradas		1.550	UN
Total de salidas		250-	UN
Stock al 30.06.2018		1.430	UN

Ce. Material	Texto breve de material	Cantidades UMB	
F005 3100005373	PAÑO ABSORB.HIDROCARBURO ABS.0.95L		
Stock al 01.07.2020		4.490	UN
Total de entradas		1.200	UN
Total de salidas		800-	UN
Stock al 16.07.2020		4.890	UN
F006 3100005373	PAÑO ABSORB.HIDROCARBURO ABS.0.95L		
Stock al 01.07.2020		2.261	UN
Total de entradas		0	UN
Total de salidas		161-	UN
Stock al 16.07.2020		2.100	UN

Imagen 9

Fecha: 01-06-2018

Descripción del medio de prueba: Registro de Stock Paños Absorbentes Cisnes/Melinka.

Imagen 10

Fecha: 01-07-2020

Descripción del medio de prueba: Registro de Stock Paños Absorbentes Cisnes/Melinka.

Registros



Imagen 11

Fecha: 01-08-2018

Descripción del medio de prueba: Fotografía paños absorbentes Bodega Cisnes.

Imagen 12

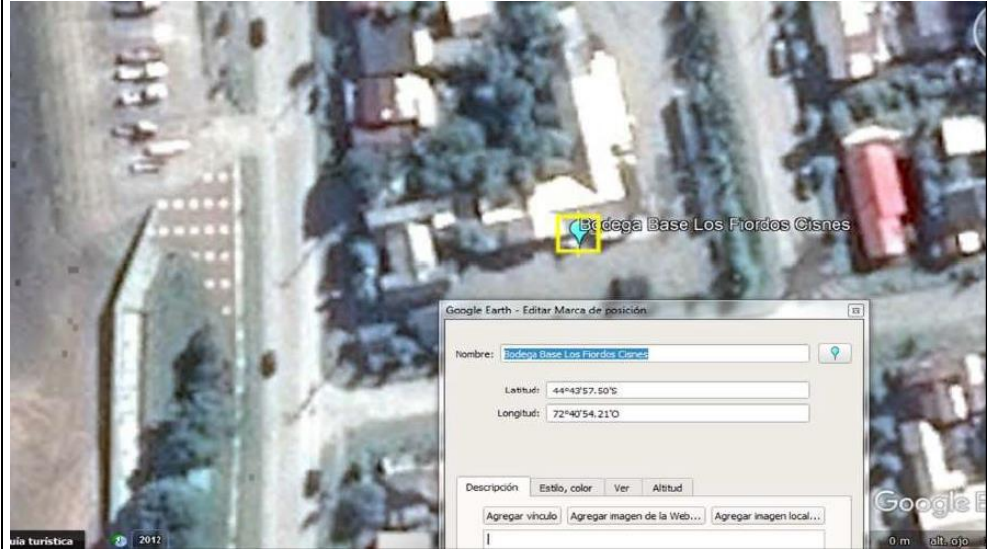
Fecha: 01-08-2018

Descripción del medio de prueba: Ubicación paños absorbentes en Bodega de Puerto Cisnes.

Registros



Imagen 13

Fecha: 02-08-2018

Descripción del medio de prueba: Fotografía paños absorbentes Bodega Melinka

Imagen 14

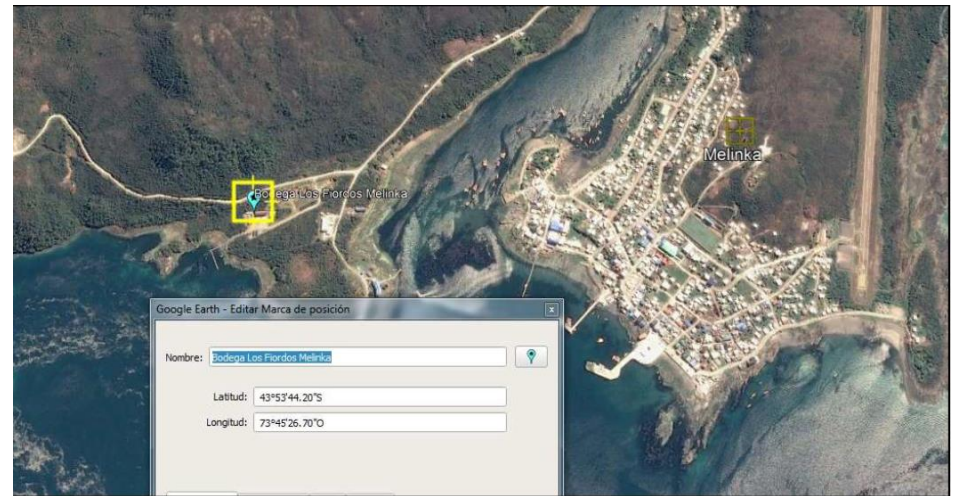
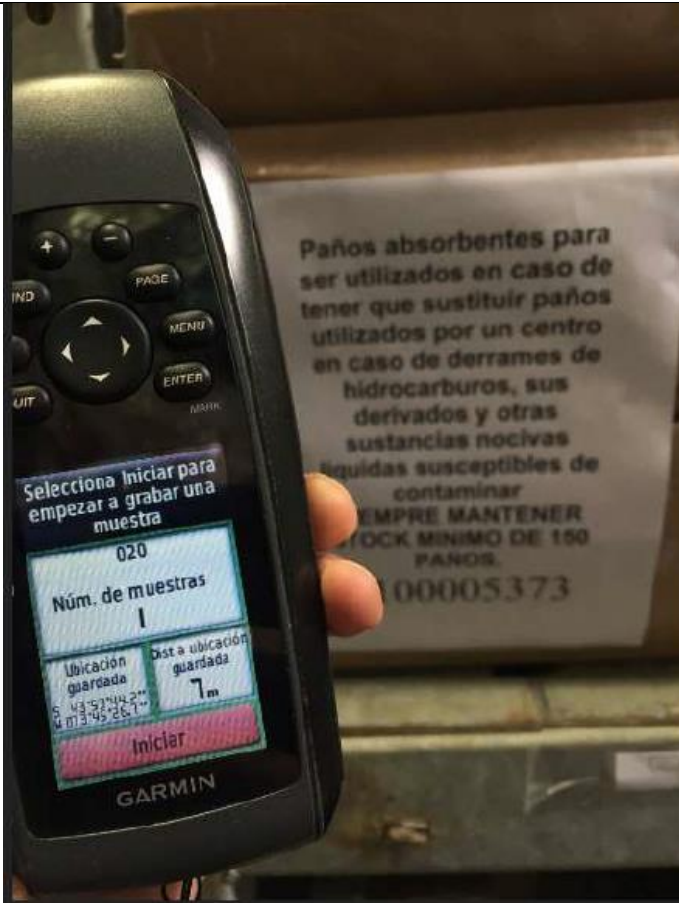
Fecha: 02-08-2018

Descripción del medio de prueba: Ubicación paños absorbentes Bodega Melinka.

Registros





	REGISTRO DEL SISTEMA INTEGRADO DE GESTION							
LISTADO DE ASISTENCIA A CAPACITACIÓN		<table border="1" style="width: 100%; border-collapse: collapse;"> <tr> <td>Código</td> <td>R-RRHH-02</td> </tr> <tr> <td>Revisión</td> <td>05</td> </tr> <tr> <td>Fecha</td> <td>30/09/2011</td> </tr> </table>	Código	R-RRHH-02	Revisión	05	Fecha	30/09/2011
Código	R-RRHH-02							
Revisión	05							
Fecha	30/09/2011							
		FECHA 01-10-2018						
CARACTERÍSTICAS DEL CURSO								
TÍTULO DEL CURSO	Protocolo de Abastecimiento, Almacenamiento y Reposición de Paños Absorbentes para Uso en Caso de Contingencias							
OBJETIVO DEL CURSO	Reforzar conocimientos relacionados con los paños de absorbentes y mantención de stock en bodegas							
DURACIÓN DEL CURSO	15 minutos							
NOMBRE DEL INSTRUCTOR	PABLO ZBINDEN							
TIPO DE CAPACITACIÓN								
CAPACITACIÓN INTERNA	<input checked="" type="checkbox"/>							
CAPACITACIÓN EXTERNA	<input type="checkbox"/>							
N°	NOMBRE DEL PARTICIPANTE	RUT	AREA DE TRABAJO/ CENTRO	FIRMA				
1	<i>Ulises Apolló</i>	<i>19.345.988-1</i>	<i>Harry</i>	<i>[Signature]</i>				
2	<i>Pouso Valdovinos</i>	<i>17.202.891-0</i>						
3								
4								
5								
6								
7								
8								
9								
10								
11								
12								
13								
14								
15								

Imagen 15

Fecha: 19-10-2018

Descripción del medio de prueba: Fotografías paños absorbentes en CES Harry.

Imagen 16.

Fecha: 01-10-2018

Descripción del medio de prueba: Registro de capacitaciones protocolo paños absorbentes.

Registros

<div style="display: flex; justify-content: space-between; align-items: center;"> <div style="text-align: center;"> <p>REGISTRO DEL SISTEMA INTEGRADO DE GESTION</p> <p>LISTADO DE ASISTENCIA A CAPACITACIÓN</p> </div> </div> <div style="margin-top: 10px; text-align: right;"> <p>Fecha: 27/07/2018</p> </div>	<div style="display: flex; justify-content: space-between; align-items: center;"> <div style="text-align: center;"> <p>REGISTRO DEL SISTEMA INTEGRADO DE GESTION</p> <p>LISTADO DE ASISTENCIA A CAPACITACIÓN</p> </div> </div> <div style="margin-top: 10px; text-align: right;"> <p>Fecha: 27/07/2018</p> </div>																																																																																																																								
<p>CARACTERÍSTICAS DEL CURSO</p> <table border="1" style="width: 100%; border-collapse: collapse;"> <tr> <td>TÍTULO DEL CURSO</td> <td>PROTOCOLO DE ABASTECIMIENTO, ALMACENAMIENTO Y REPOSICIÓN DE PAÑOS ABSORBENTES PARA USO EN CASO DE CONTINGENCIA.</td> </tr> <tr> <td>OBJETIVO DEL CURSO</td> <td>REFORZAR CONOCIMIENTOS RELACIONADOS CON LOS PAÑOS DE ABSORBENTES Y MANTENCIÓN DE STOCK EN BODEGAS.</td> </tr> <tr> <td>DURACIÓN DEL CURSO</td> <td>15 MINUTOS</td> </tr> <tr> <td>NOMBRE DEL INSTRUCTOR</td> <td>CRISTOPHER HORTA</td> </tr> </table>	TÍTULO DEL CURSO	PROTOCOLO DE ABASTECIMIENTO, ALMACENAMIENTO Y REPOSICIÓN DE PAÑOS ABSORBENTES PARA USO EN CASO DE CONTINGENCIA.	OBJETIVO DEL CURSO	REFORZAR CONOCIMIENTOS RELACIONADOS CON LOS PAÑOS DE ABSORBENTES Y MANTENCIÓN DE STOCK EN BODEGAS.	DURACIÓN DEL CURSO	15 MINUTOS	NOMBRE DEL INSTRUCTOR	CRISTOPHER HORTA	<p>CARACTERÍSTICAS DEL CURSO</p> <table border="1" style="width: 100%; border-collapse: collapse;"> <tr> <td>TÍTULO DEL CURSO</td> <td>PROTOCOLO DE ABASTECIMIENTO, ALMACENAMIENTO Y REPOSICIÓN DE PAÑOS ABSORBENTES PARA USO EN CASO DE CONTINGENCIA.</td> </tr> <tr> <td>OBJETIVO DEL CURSO</td> <td>REFORZAR CONOCIMIENTOS RELACIONADOS CON LOS PAÑOS DE ABSORBENTES Y MANTENCIÓN DE STOCK EN BODEGAS.</td> </tr> <tr> <td>DURACIÓN DEL CURSO</td> <td>15 MINUTOS</td> </tr> <tr> <td>NOMBRE DEL INSTRUCTOR</td> <td>NICOLÁS RAMOS</td> </tr> </table>	TÍTULO DEL CURSO	PROTOCOLO DE ABASTECIMIENTO, ALMACENAMIENTO Y REPOSICIÓN DE PAÑOS ABSORBENTES PARA USO EN CASO DE CONTINGENCIA.	OBJETIVO DEL CURSO	REFORZAR CONOCIMIENTOS RELACIONADOS CON LOS PAÑOS DE ABSORBENTES Y MANTENCIÓN DE STOCK EN BODEGAS.	DURACIÓN DEL CURSO	15 MINUTOS	NOMBRE DEL INSTRUCTOR	NICOLÁS RAMOS																																																																																																								
TÍTULO DEL CURSO	PROTOCOLO DE ABASTECIMIENTO, ALMACENAMIENTO Y REPOSICIÓN DE PAÑOS ABSORBENTES PARA USO EN CASO DE CONTINGENCIA.																																																																																																																								
OBJETIVO DEL CURSO	REFORZAR CONOCIMIENTOS RELACIONADOS CON LOS PAÑOS DE ABSORBENTES Y MANTENCIÓN DE STOCK EN BODEGAS.																																																																																																																								
DURACIÓN DEL CURSO	15 MINUTOS																																																																																																																								
NOMBRE DEL INSTRUCTOR	CRISTOPHER HORTA																																																																																																																								
TÍTULO DEL CURSO	PROTOCOLO DE ABASTECIMIENTO, ALMACENAMIENTO Y REPOSICIÓN DE PAÑOS ABSORBENTES PARA USO EN CASO DE CONTINGENCIA.																																																																																																																								
OBJETIVO DEL CURSO	REFORZAR CONOCIMIENTOS RELACIONADOS CON LOS PAÑOS DE ABSORBENTES Y MANTENCIÓN DE STOCK EN BODEGAS.																																																																																																																								
DURACIÓN DEL CURSO	15 MINUTOS																																																																																																																								
NOMBRE DEL INSTRUCTOR	NICOLÁS RAMOS																																																																																																																								
<p>TIPO DE CAPACITACIÓN</p> <table border="1" style="width: 100%; border-collapse: collapse;"> <tr> <td>CAPACITACIÓN INTERNA</td> <td style="text-align: center;"><input type="checkbox"/></td> </tr> <tr> <td>CAPACITACIÓN EXTERNA</td> <td style="text-align: center;"><input checked="" type="checkbox"/></td> </tr> </table>	CAPACITACIÓN INTERNA	<input type="checkbox"/>	CAPACITACIÓN EXTERNA	<input checked="" type="checkbox"/>	<p>TIPO DE CAPACITACIÓN</p> <table border="1" style="width: 100%; border-collapse: collapse;"> <tr> <td>CAPACITACIÓN INTERNA</td> <td style="text-align: center;"><input type="checkbox"/></td> </tr> <tr> <td>CAPACITACIÓN EXTERNA</td> <td style="text-align: center;"><input checked="" type="checkbox"/></td> </tr> </table>	CAPACITACIÓN INTERNA	<input type="checkbox"/>	CAPACITACIÓN EXTERNA	<input checked="" type="checkbox"/>																																																																																																																
CAPACITACIÓN INTERNA	<input type="checkbox"/>																																																																																																																								
CAPACITACIÓN EXTERNA	<input checked="" type="checkbox"/>																																																																																																																								
CAPACITACIÓN INTERNA	<input type="checkbox"/>																																																																																																																								
CAPACITACIÓN EXTERNA	<input checked="" type="checkbox"/>																																																																																																																								
<table border="1" style="width: 100%; border-collapse: collapse;"> <thead> <tr> <th>N°</th> <th>NOMBRE DEL PARTICIPANTE</th> <th>RUT</th> <th>AREA DE TRABAJO/ CENTRO</th> <th>FIRMA</th> </tr> </thead> <tbody> <tr> <td>1</td> <td>Cesar Millán</td> <td>16.430.435-3</td> <td>Abastecimiento</td> <td></td> </tr> <tr> <td>2</td> <td>Gabriel Alvarado C.</td> <td>11.692.044-6</td> <td>Abastecimiento</td> <td></td> </tr> <tr> <td>3</td> <td>Manuel Maza</td> <td>13.931.003-8</td> <td>Abastecimiento</td> <td></td> </tr> <tr><td>4</td><td></td><td></td><td></td><td></td></tr> <tr><td>5</td><td></td><td></td><td></td><td></td></tr> <tr><td>6</td><td></td><td></td><td></td><td></td></tr> <tr><td>7</td><td></td><td></td><td></td><td></td></tr> <tr><td>8</td><td></td><td></td><td></td><td></td></tr> <tr><td>9</td><td></td><td></td><td></td><td></td></tr> <tr><td>10</td><td></td><td></td><td></td><td></td></tr> <tr><td>11</td><td></td><td></td><td></td><td></td></tr> </tbody> </table>	N°	NOMBRE DEL PARTICIPANTE	RUT	AREA DE TRABAJO/ CENTRO	FIRMA	1	Cesar Millán	16.430.435-3	Abastecimiento		2	Gabriel Alvarado C.	11.692.044-6	Abastecimiento		3	Manuel Maza	13.931.003-8	Abastecimiento		4					5					6					7					8					9					10					11					<table border="1" style="width: 100%; border-collapse: collapse;"> <thead> <tr> <th>N°</th> <th>NOMBRE DEL PARTICIPANTE</th> <th>RUT</th> <th>AREA DE TRABAJO/ CENTRO</th> <th>FIRMA</th> </tr> </thead> <tbody> <tr> <td>1</td> <td>Ricardo González</td> <td>9.849.936-3</td> <td>Bodega Mica</td> <td></td> </tr> <tr><td>2</td><td></td><td></td><td></td><td></td></tr> <tr><td>3</td><td></td><td></td><td></td><td></td></tr> <tr><td>4</td><td></td><td></td><td></td><td></td></tr> <tr><td>5</td><td></td><td></td><td></td><td></td></tr> <tr><td>6</td><td></td><td></td><td></td><td></td></tr> <tr><td>7</td><td></td><td></td><td></td><td></td></tr> <tr><td>8</td><td></td><td></td><td></td><td></td></tr> <tr><td>9</td><td></td><td></td><td></td><td></td></tr> <tr><td>10</td><td></td><td></td><td></td><td></td></tr> <tr><td>11</td><td></td><td></td><td></td><td></td></tr> </tbody> </table>	N°	NOMBRE DEL PARTICIPANTE	RUT	AREA DE TRABAJO/ CENTRO	FIRMA	1	Ricardo González	9.849.936-3	Bodega Mica		2					3					4					5					6					7					8					9					10					11				
N°	NOMBRE DEL PARTICIPANTE	RUT	AREA DE TRABAJO/ CENTRO	FIRMA																																																																																																																					
1	Cesar Millán	16.430.435-3	Abastecimiento																																																																																																																						
2	Gabriel Alvarado C.	11.692.044-6	Abastecimiento																																																																																																																						
3	Manuel Maza	13.931.003-8	Abastecimiento																																																																																																																						
4																																																																																																																									
5																																																																																																																									
6																																																																																																																									
7																																																																																																																									
8																																																																																																																									
9																																																																																																																									
10																																																																																																																									
11																																																																																																																									
N°	NOMBRE DEL PARTICIPANTE	RUT	AREA DE TRABAJO/ CENTRO	FIRMA																																																																																																																					
1	Ricardo González	9.849.936-3	Bodega Mica																																																																																																																						
2																																																																																																																									
3																																																																																																																									
4																																																																																																																									
5																																																																																																																									
6																																																																																																																									
7																																																																																																																									
8																																																																																																																									
9																																																																																																																									
10																																																																																																																									
11																																																																																																																									

<p>Imagen 17 Fecha: 27-07-2018</p> <p>Descripción del medio de prueba: Registro de capacitaciones protocolo paños absorbentes.</p>	<p>Imagen 18. Fecha: 27-07-2018</p> <p>Descripción del medio de prueba: Registro de capacitaciones protocolo paños absorbentes.</p>
---	--

Hechos, actos y omisiones que constituyen la infracción: 2) El 60 % de las balsas jaulas están ubicadas fuera de la concesión, y la plataforma de ensilaje se encuentra a 120 metros del área concesionada, según lo constatado en inspección del 26 de marzo de 2015.

Normativa pertinente:
- RCA N° 54/2011

Descripción de los efectos producidos por la infracción: No se observan efectos negativos productos de la no conformidad constatada por la SMA, puesto que el emplazamiento parcial de las balsas jaulas fuera del espacio de la concesión coincidió con condiciones de mayor profundidad, lo que fue ambiental y sanitariamente más óptimo.

N°	Acción	Plazo de ejecución	Medios de verificación	Resultados de la Fiscalización
6	Retiro de estructuras de lugares no autorizados	30-06-2015	Dentro del primer reporte de avance trimestral se acompañarán facturas y guías de despacho de estructuras, jaulas, redes, además de imágenes satelitales que acrediten el retiro de todas las estructuras.	El titular acredita con una imagen satelital (ver imagen 19) que no existen estructuras en el área de concesión y adjunta guías de despachos N° 707656, 707658, 707659 y 707670 con el retiro de las estructuras (Imagen 20 a 23). El titular presenta el Ord. N° 12.000/200/2018 de Directemar en el cual se aprueba el traslado de las balsas jaulas (Imagen 24). Ver detalle de la documentación en el Reporte de Avance 2 (esta reportada en la acción 10).
7	Acreditar ante la SMA la Operación del CES Seno Gala durante un ciclo de operación completo con sus instalaciones al interior del área de la Concesión de Acuicultura.	20-10-2018	Se acompañará nuevamente el reporte que dé cuenta de la operación del Ces Seno Gala durante un ciclo completo con sus instalaciones dentro del área de concesión.	Mediante imagen satelital e informe INFA titular acredita que el CES Seno Gala estuvo ubicado dentro del área de concesión el ciclo completo (Imagen 25 y 26). Ver detalle de la documentación en el Reporte de Avance 2 y Reporte 9 Final.
8	Capacitación del personal encargado de instalar las estructuras para su correcta ubicación.	31-05-2020	Junto al primer reporte de avance trimestral, se enviará a la SMA el listado del personal que asistió a la capacitación. Finalizada la ejecución del PC, se enviarán fotografías fechadas y georreferenciadas, así como imágenes satelitales, de la totalidad de las estructuras instaladas dentro del área de la Concesión de Acuicultura.	Titular adjunta listado de capacitación de la correcta instalación de las estructuras del centro (Imagen 27). Adicionalmente, titular adjuntó plano de fondeos (Imagen 28), Imagen satelital (Imagen 29) y fotografía a 500 m de distancia del CES (Imagen 30), las cuales verifican que las estructuras instaladas están dentro del área de concesión. Ver detalle de la documentación en el Reporte de Avance 2 y Reporte 9 Final.

Registros



Imagen 19.

Fecha: 08-07-2018

Descripción del medio de prueba: Imagen satelital sin estructuras en el área de concesión

Registros

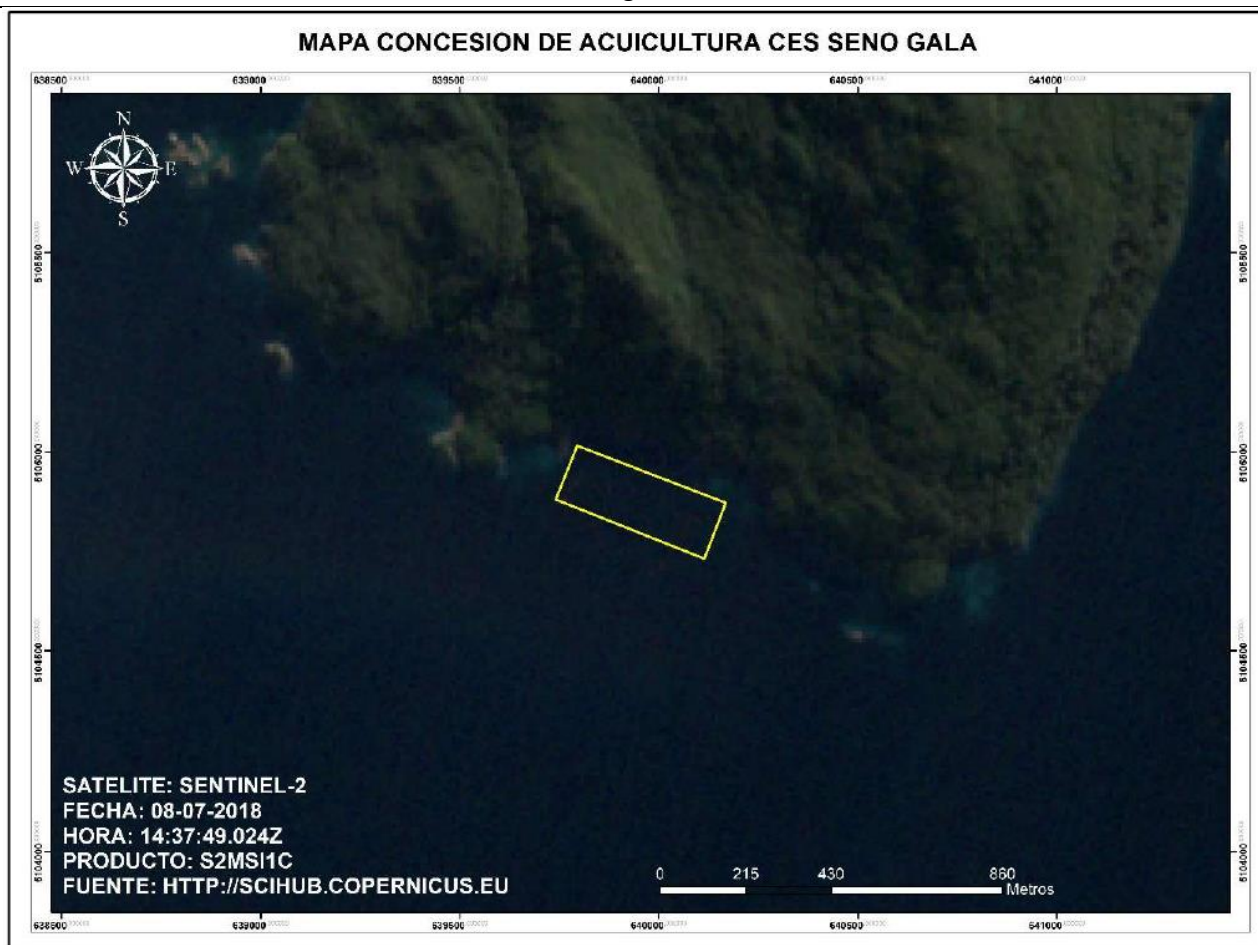
Super Salmon
LOS FIORDOS
 EXPORTADORA LOS FIORDOS LIMITADA.
 Giro: Explotación de la Industria Pesquera y sus Derivados, Comercializadora de Aves y Cerdos Faenados y sus Subproductos
 Faena de Pesces, Crustáceos y Productos Marinos, Suministro de Materias Primas para la Elaboración de Alimentos, Elaboración de Alimentos para Salmón.
 CASA MATRIZ: Camino La Estrella N° 401, Of. 13, Sector Punta de Cortés - Fono: (72) 2201000 RANCAGUA

R.U.T.: 79.872.420 - 7
GUIA DE DESPACHO
 N° 707656

S.I.I.- RANCAGUA
 FECHA VIGENCIA EMISION HASTA 30 JUNIO 2018

Señor(es): Exportadora Los Fiordos Limitada
 Dirección: Avda S/N Reliuka R.U.T.: 79.872.420-7
 Giro: Explotación de la ind. pesquera y sus derivados Comuna: Reliuka
 Medio de Transporte: Nuestro Patente: _____ Fecha: 20-12-2017

Código Producto	Cantidad	Unidad Medida	N° de Cajas	Detalle	Precio Unitario
01	UN			Plataforma ensilaje "fiordos silo 04"	01

Observaciones: Guía no constituye venta solo traslado desde Centro Guía 1 a Centro Contina 1

Nombre: Felipe Bergstein Nombre: _____
 R.s.t.: 16.606.545-K R.s.t.: _____
 Firma: [Firma] Firma: _____

Imagen 20.

Fecha: 20-12-2017

Descripción del medio de prueba: guía de despacho N° 707656 retiro de plataforma de ensilaje.

Super Salmon
LOS FIORDOS
 EXPORTADORA LOS FIORDOS LIMITADA.
 Giro: Explotación de la Industria Pesquera y sus Derivados, Comercializadora de Aves y Cerdos Faenados y sus Subproductos
 Faena de Pesces, Crustáceos y Productos Marinos, Suministro de Materias Primas para la Elaboración de Alimentos, Elaboración de Alimentos para Salmón.
 CASA MATRIZ: Camino La Estrella N° 401, Of. 13, Sector Punta de Cortés - Fono: (72) 2201000 RANCAGUA

R.U.T.: 79.872.420 - 7
GUIA DE DESPACHO
 N° 707658

S.I.I.- RANCAGUA
 FECHA VIGENCIA EMISION HASTA 30 JUNIO 2018

Señor(es): Redes Patagonia Austral Spa
 Dirección: Ruta S Sur Km 1 R.U.T.: 76.307.045-6
 Giro: Servicio de Instalación y Reparación de redes Comuna: Quellón
 Medio de Transporte: Maritimo Patente: _____ Fecha: 22-12-2017

Código Producto	Cantidad	Unidad Medida	N° de Cajas	Detalle	Precio Unitario
	12	UN		Pesceras 25x25 en 2 plataformas	

Observaciones: Guía no constituye venta solo traslado desde Guía 1 a Redes Patagonia

Nombre: F. Bergstein Nombre: _____
 R.s.t.: 16.606.545-K R.s.t.: _____
 Firma: [Firma] Firma: _____

Imagen 21.

Fecha: 22-12-2017

Descripción del medio de prueba: guía de despacho N° 707658 retiro balsas jaulas.

Registros

Super Salmon
LOS FIORDOS
EXPORTADORA LOS FIORDOS LIMITADA.
 Giro: Explotación de la Industria Pesquera y sus Derivados, Comercializadora de Aves y Cerdos Fajeados y sus Subproductos
 Faena de Peces, Crustáceos y Productos Marinos, Suministro de Materias Primas para la Elaboración de Alimentos, Elaboración de Alimentos para Salmón.
 CASA MATRIZ: Camino La Estrella N° 401, Of. 13, Sector Punta de Cortés • Fono: (72) 2201000
 RANCAGUA

R.U.T.: 79.872.420-7
GUIA DE DESPACHO
 N° 707659

S.I.I. - RANCAGUA
 FECHA VIGENCIA EMISION HASTA 30 JUNIO 2018

Señor(es): Redes Patagonia Austral Spa
 Dirección: Ruta 5 sur Km 1 R.U.T.: 76307095-6
 Giro: Servicios de mantención y reparación de redes Comuna: Quellón
 Medio de Transporte: Carrito Patente: _____ Fecha: 23-12-2017

Código Producto	Cantidad	Unidad Medida	N° de Cajas	Detalle	Precio Unitario
	12	UN		Pezos 25x25 en 2 pdales	
/					

Observaciones: Guía no constituye unida solo traslado desde
Quellón a Redes Quellón

Nombre: F. Braganti Nombre: _____
 R.U.T.: 10.100.595-1 R.U.T.: _____
 FECHA: _____ FECHA: _____
 FIRMANTE: _____ FIRMANTE: _____

Super Salmon
LOS FIORDOS
EXPORTADORA LOS FIORDOS LIMITADA.
 Giro: Explotación de la Industria Pesquera y sus Derivados, Comercializadora de Aves y Cerdos Fajeados y sus Subproductos
 Faena de Peces, Crustáceos y Productos Marinos, Suministro de Materias Primas para la Elaboración de Alimentos, Elaboración de Alimentos para Salmón.
 CASA MATRIZ: Camino La Estrella N° 401, Of. 13, Sector Punta de Cortés • Fono: (72) 2201000
 RANCAGUA

R.U.T.: 79.872.420-7
GUIA DE DESPACHO
 N° 707670

S.I.I. - RANCAGUA
 FECHA VIGENCIA EMISION HASTA 30 JUNIO 2018

Señor(es): Exportadora Los Años Limitada
 Dirección: La Estrella Sur 4000 Induká R.U.T.: 79.872.420-7
 Giro: Exportación de productos y sus derivados Comuna: Induká
 Medio de Transporte: Truck Patente: _____ Fecha: 30-03-2018

Código Producto	Cantidad	Unidad Medida	N° de Cajas	Detalle	Precio Unitario
	01	UN		Pontón Alcantara "Ficobac 52"	
/					

Observaciones: Guía no constituye unida solo traslado desde
Quellón a Redes Quellón

Nombre: F. Braganti Nombre: _____
 R.U.T.: 10.100.595-1 R.U.T.: _____
 FECHA: _____ FECHA: _____
 FIRMANTE: _____ FIRMANTE: _____

Imagen 22.	Fecha: 23-12-2017	Imagen 23.	Fecha: 30-03-2018
Descripción del medio de prueba: guía de despacho N° 707659 retiro balsas jaulas		Descripción del medio de prueba: guía de despacho N° 707670 pontón.	

Registros

Armada de Chile
DIRECTEMAR
Capitania de Puerto de Puerto Cisnes

C.P. CISNES ORD. N° 12.000/200/2018

AUTORIZA AL RAM "KIRKE" CB2962,
MATRICULA VLP-2923, PARA EFECTUAR
REMOLQUE DE "SET DE 16 JAULAS
METÁLICAS DE 30 X 30".

PUERTO CISNES, 15 FEB. 2018

VISTOS, la solicitud de remolque presentada con fecha 14 de Febrero del presente año, por el Sr. Rene Suazo, Gerente Empresa Wellmar; lo establecido en los Art. 22°, 29°, 31°, 39° y 89° de la Ley de Navegación, aprobado por D.L. N° 2.222 de fecha 21 de Mayo de 1978; las disposiciones establecidas en el "Reglamento General de Orden Seguridad y Disciplina en las Naves y Litoral de la República, aprobado por D.S.(M) N° 1.340 Bis, del 14 de Junio de 1941 y sus modificaciones; lo establecido en Directiva D.G.T.M. y M.M. Nr. O-10/002, aprobada por D.G.T.M. y M.M. Nr. 12.600/642 del 12 de Diciembre del 2003; y teniendo presente las atribuciones que me confiere la reglamentación marítima vigente;

RESUELVO:

1.- **OTÓRGASE**, autorización al RAM "KIRKE", Señal de Llamada CB2962, matrícula VLP-2923, para efectuar Maniobra de Remolque de "Set de 16 Jaulas Metálicas", a contar de las 16:00 horas, del día 16 de Febrero del año 2018, desde Centro "Estero Gato", recalando el día 17 de Febrero a las 08:00 horas, en Centro "Francisco Norte", de acuerdo a las condiciones de marea y tiempo presente.

EMPRESA SOLICITANTE	:LOS FIORDOS.
ARTEFACTO NAVAL	:SET DE 16 JAULAS METÁLICAS
LARGO DEL REMOLQUE	:350 mts.
ANDAR	:5 Nds.
TRACK	:Estero Gato - Seno Gala - Canal Moraleda - Canal Chipana.
BOLLARD PULL	: 41,49 TON

2.- **TÉNASE PRESENTE**, que para efectuar la maniobra de remolque deberán cumplirse las siguientes obligaciones:

- La maniobra se encuentra supeditada a condiciones de tiempo presente, no debiendo operar con condiciones de viento y mar superior a 6 en "Escala Beaufort".
- Deberá informar a esta Autoridad Marítima inicio y término de remolque vía VHF o al fono (67) 2346880.
- Emitir durante la navegación a intervalos de 1 hora, señal de seguridad en canal 16 (VHF).
- Mantener escucha permanente en canal 16 (VHF), coordinando con las naves que navegen en el área la intención de maniobra, dando cumplimiento al Reglamento Internacional para Prevenir Abordajes en la Mar.
- Informar QTH a las 20:00 y 08:00 Hrs. a Puerto Montt Radio CBP, o a la Autoridad Marítima más cercana o con la que tenga enlace.
- Deberá esperar condiciones climáticas favorables en Canal Jacaf debiendo informar a esta Autoridad Marítima los sectores de fondeaderos alternativos.

3.- **ANÓTESE Y COMUNÍQUESE**, a quienes corresponda para su conocimiento y cumplimiento.



CARLOS SÁNCHEZ ARANEDA
SUBOFICIAL (MN)
CAPITÁN DE PUERTO DE CISNES

Imagen 24.

Fecha: 15-02-2018

Descripción del medio de prueba: Ordinario N° 12.000/200/2018 de Directemar donde autoriza traslado de balsas jaulas.

Registros



Imagen 25.

Fecha: diciembre-2017

Descripción del medio de prueba: Imagen satelital con estructuras dentro del área de concesión

Registros

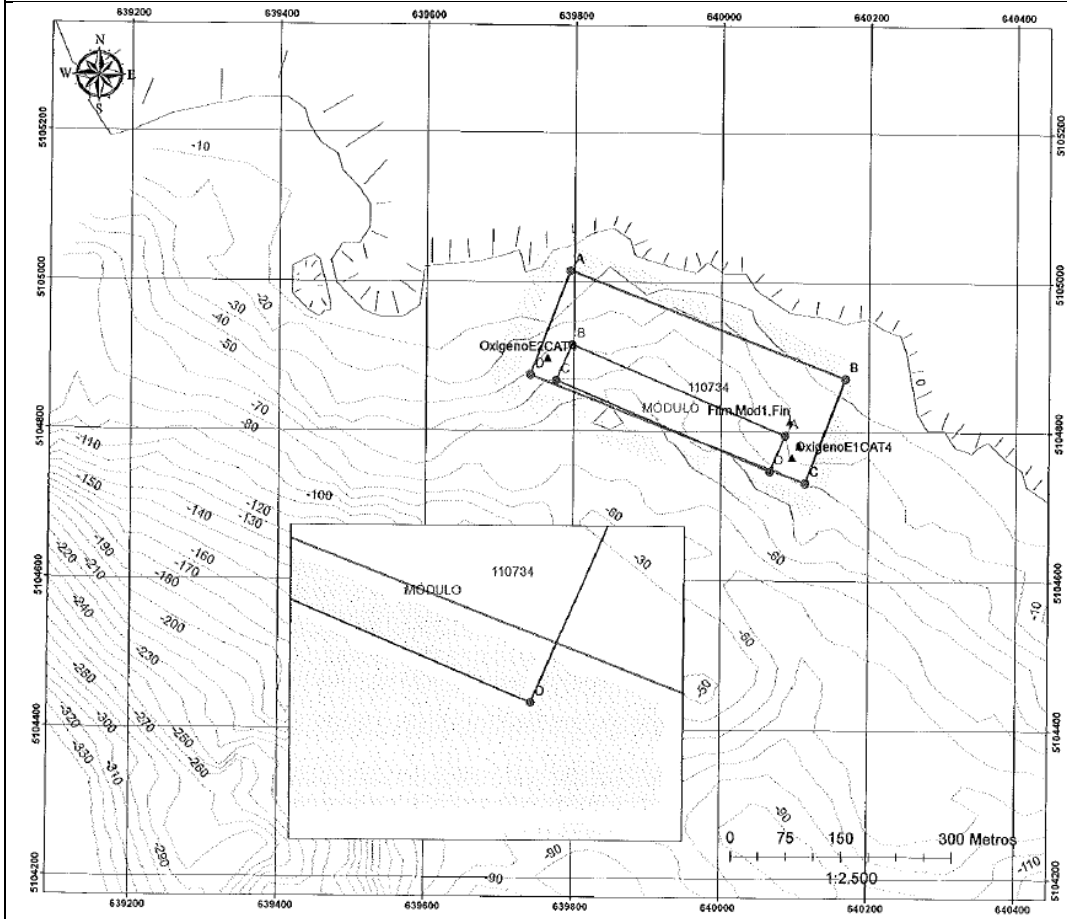

MÓDULO			
ID	X	Y	DESPLAZAMIENTO
A	640087	5104795	0
B	639797	5104916	0
C	639776	5104868	0
D	640066	5104747	3 mts



Base Cartográfica: Basado en WGS-84 Zona 18s
 Servicio Nacional de Pesca y Acuicultura
 Departamento de Gestión Ambiental
 2017 EJB/ejb

Imagen 26

Fecha: diciembre-2017

Descripción del medio de prueba: Imagen satelital con estructuras dentro del área de concesión.

Registros

	REGISTRO DEL SISTEMA INTEGRADO DE GESTION							
LISTADO DE ASISTENCIA A CAPACITACIÓN		<table border="1" style="width: 100%; border-collapse: collapse;"> <tr> <td style="width: 50%;">Código</td> <td>R-RRHH-02</td> </tr> <tr> <td>Revisión</td> <td>05</td> </tr> <tr> <td>Fecha</td> <td>30/09/2011</td> </tr> </table>	Código	R-RRHH-02	Revisión	05	Fecha	30/09/2011
Código	R-RRHH-02							
Revisión	05							
Fecha	30/09/2011							

FECHA

27-09-2018

CARACTERÍSTICAS DEL CURSO	
TÍTULO DEL CURSO	Instalación y funcionamiento de las estructuras del CES dentro de los límites del área concesionada.
OBJETIVO DEL CURSO	Reforzar los lineamientos relacionados con la instalación de estructuras dentro de las concesiones.
DURACIÓN DEL CURSO	15 minutos
NOMBRE DEL INSTRUCTOR	PABLO ZBINDEN

TIPO DE CAPACITACIÓN	
CAPACITACIÓN INTERNA	X
CAPACITACIÓN EXTERNA	

N°	NOMBRE DEL PARTICIPANTE	RUT	AREA DE TRABAJO/ CENTRO	FIRMA
1	<i>Cristian Mansillo</i>	<i>15.425.824-9</i>	<i>Mantenimiento</i>	
2	<i>Equipo Fletec</i>	<i>12.666.395-R</i>	<i>Operaciones</i>	
3				
4				
5				
6				
7				
8				
9				
10				
11				
12				
13				
14				
15				

Imagen 27

Fecha: 27-09-2018

Descripción del medio de prueba: Registro de capacitación de instalación y funcionamiento de la estructura del Ces dentro de los límites del área de concesión.

Registros



Imagen 28.

Fecha: 18-12-2018

Descripción del medio de prueba: Mapa de estructuras dentro del área de concesión.

Registros

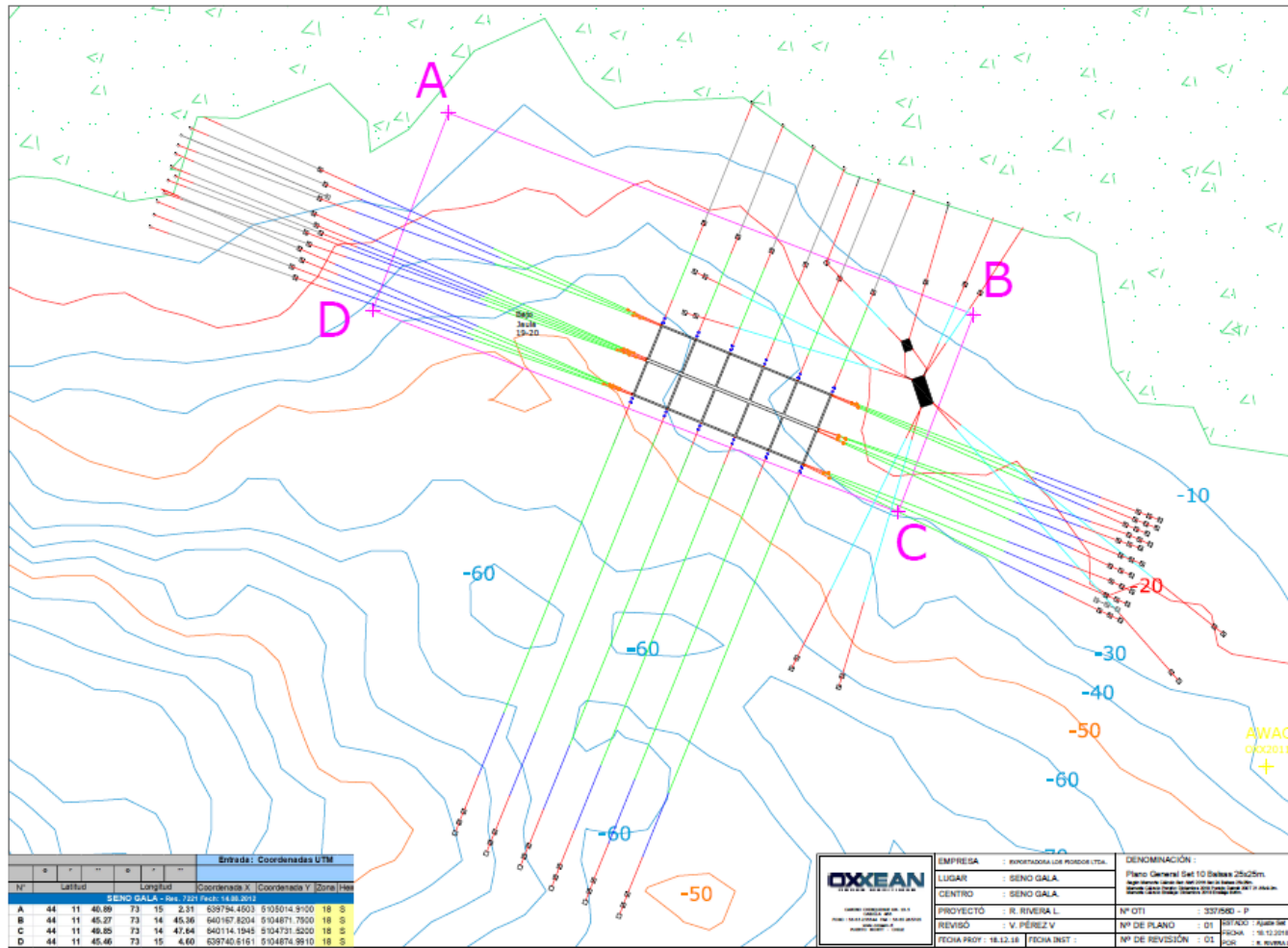

Imagen 29.

Fecha: 23-10-2019

Descripción del medio de prueba: Imagen satelital con estructuras dentro del área de concesión.

Registros

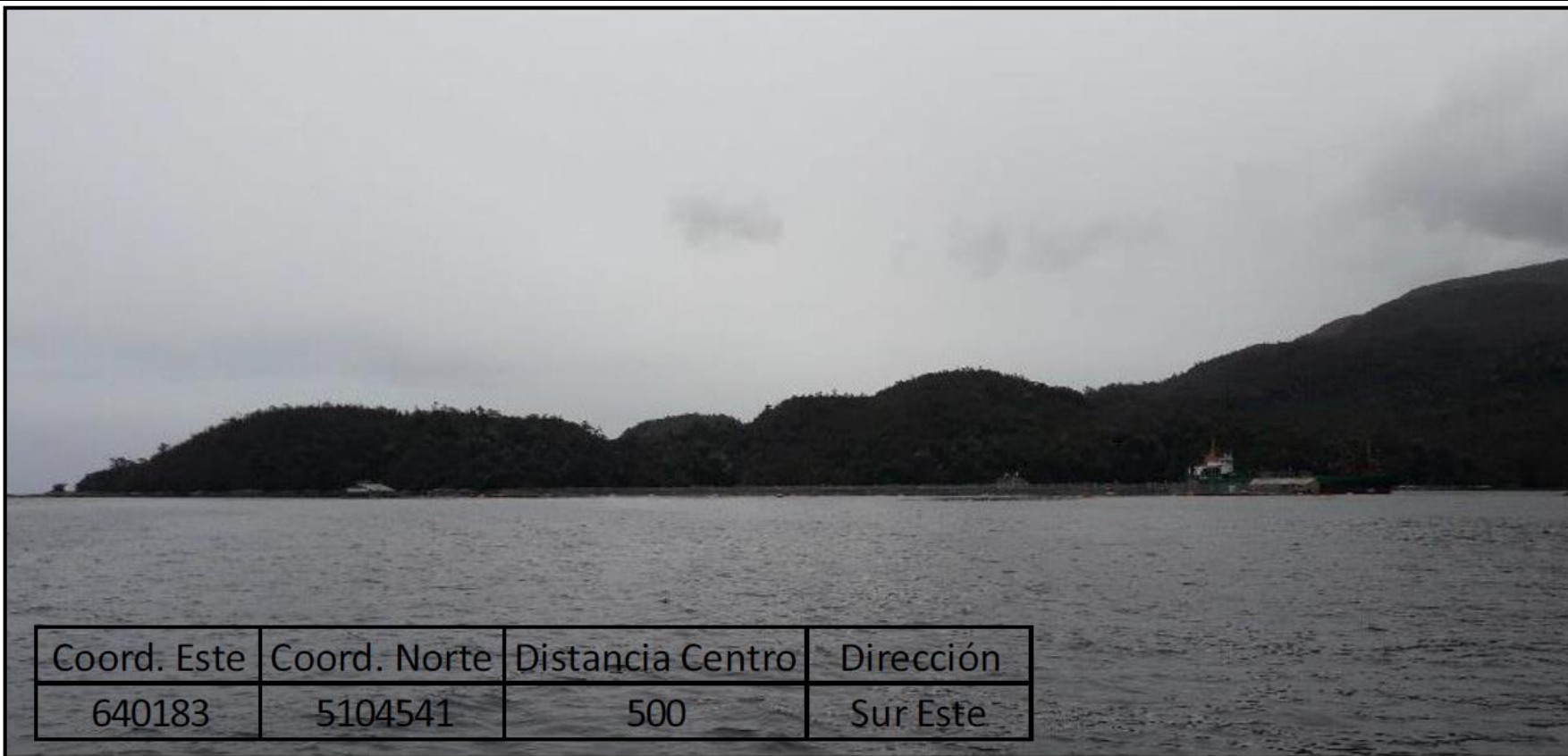

Coord. Este	Coord. Norte	Distancia Centro	Dirección
640183	5104541	500	Sur Este

Imagen 30.

Fecha: noviembre-2019

Descripción del medio de prueba: fotografía de 500 metros de distancia al CES.

Hechos, actos y omisiones que constituyen la infracción: 3) La capacidad del almacenamiento de ensilaje del sistema es de 9,4 metros cúbicos, según lo constatado en inspección del 26 de marzo de 2015.

Normativa pertinente:
- RCA N° 54/2011

Descripción de los efectos producidos por la infracción: No se observan efectos negativos productos de la no conformidad constatada por la SMA, puesto que la capacidad de almacenamiento de ensilaje nunca fue sobrepasada y tampoco hubo eventos de mortalidades masivas ni emergencias sanitarias.

N°	Acción	Plazo de ejecución	Medios de verificación	Resultados de la Fiscalización
9	Se contará con al menos una plataforma de ensilaje que cumpla con la capacidad de almacenamiento autorizada ambientalmente, hasta la reanudación efectiva de operaciones del CES durante el periodo productivo actual.	31-05-2020	Se acompañará a la SMA un reporte final que dé cuenta de la mantención de un sistema de ensilaje con la capacidad comprometida hasta la reanudación de operaciones del CES, así como fotografías fechadas y georreferenciadas, e imágenes satelitales, dando cuenta de su instalación definitiva dentro del periodo productivo actual, esto es, antes de junio de 2020.	El titular para acreditar que cuenta con al menos una plataforma de ensilaje con la capacidad de almacenamiento envía registro de mantención del sistema de ensilaje antes y durante la operación (Imagen 31 y 32), cabe mencionar que la operación según lo indicado por el titular fue desde abril de 2018 a noviembre de 2019. Complementando el titular envía imágenes satelitales con la ubicación definitiva durante el proceso de operación (Imagen 33 y 34) y otra imagen una vez finalizada la operación sin estructuras (Imagen 35). Ver detalle de la documentación en el Reporte de Avance 2,3,4,5, 6,7, 8 y Reporte 9 Final.
10	Informar a la SMA, los reportes y medios de verificación que acrediten la ejecución de las acciones comprendidas en el PC, a través de los sistemas digitales que la SMA disponga al efecto para implementar el Sistema de Seguimiento de Programas de Cumplimiento ("SPDC"), creado por el Resolución Exenta 166 del 19 de febrero de 2018.	20-07-2020	No aplica	Se informó a la Superintendencia subiendo los reportes pertinentes que dan cuenta de las acciones realizadas al portal web de PdC.
11	Entrega de los reportes y medios de verificación a través de la Oficina de Partes de la SMA	3 Días hábiles desde la verificación del impedimento	No aplica	Titular no se acoge acción a alternativa.

Registros

REGISTRO MANTENCION CASETA ENSILAJE

LOS FIORDOS 

Código: R-MAN-12
Fecha: 04-06-2014
Revisión: 01

NOMBRE DE CENTRO: *Caseta 30*
PERSONAL INTERNO: *[blank]*
PERSONAL EXTERNO: *[blank]*
PERSONAL O EMPRESA RESPONSABLE DE MANTENCION: *[blank]*
FECHA DE INICIO: *30-07-19*
FECHA DE TERMINO: *30-09-19*
RESPONSABLE: *Julia Ruiz* N° **000392**

SEMANA DE ACTIVIDADES: *26* CAUSA: *[blank]*
FECHA REPROGRAMACION: *[blank]*

ACTIVIDAD	ITEM	VB	OBSERVACION
MANTENCION PREVENTIVA GENERADOR	REVISION Y PRUEBA FUNCIONAMIENTO	<input checked="" type="checkbox"/>	
	REVISION Y PRUEBA SISTEMA ELECTRICO	<input checked="" type="checkbox"/>	
	REVISION DE MANGUERAS	<input checked="" type="checkbox"/>	
MANTENCION PREVENTIVA SISTEMA DE TRITURACION	REVISION BATERIA Y PROTECCIONES	<input checked="" type="checkbox"/>	
	REVISION NIVELES DE REFRIGERANTE Y ACEITE	<input checked="" type="checkbox"/>	
	LUBRICACION DE RODAMIENTOS	<input checked="" type="checkbox"/>	
	SECADO TABLERO ELECTRICO	<input checked="" type="checkbox"/>	
	REVISION Y PRUEBA VALVULAS CHECK	<input checked="" type="checkbox"/>	
INSPECCION GENERAL ESTRUCTURAL	CHEQUEO BOMBA DE AMASIL	<input checked="" type="checkbox"/>	
	CHEQUEO DE MANGUERAS DE QUIMICOS	<input checked="" type="checkbox"/>	
	REAPRIETE DE PERNOS TAPA Y BOMBA	<input checked="" type="checkbox"/>	
	CHEQUEO ALINEAMIENTO EJE TRITURADOR	<input checked="" type="checkbox"/>	
	CHEQUEO PINTURAS ESTRUCTURAS	<input checked="" type="checkbox"/>	
REPUESTOS Y MATERIALES UTILIZADOS			
ITEM	DESCRIPCION DE REPUESTOS Y MATERIALES	CANTIDAD	
	<i>4 tornillos pernos para la bomba</i>		
	<i>4 tubos de manguera de quimicos</i>		
	<i>20 litros de aceite</i>		
	<i>Repuestos de la bomba</i>		

REGISTRO MANTENCION CASETA ENSILAJE

LOS FIORDOS 

Código: R-MAN-12
Fecha: 04-06-2014
Revisión: 01

NOMBRE DE CENTRO: *Sr. Populucio S. 07*
PERSONAL INTERNO: *[blank]*
PERSONAL EXTERNO: *[blank]*
PERSONAL O EMPRESA RESPONSABLE DE MANTENCION: *[blank]*
FECHA DE INICIO: *30-07-19*
FECHA DE TERMINO: *30-09-19*
RESPONSABLE: *Juan Sequel U. Contr. Trilido* N° **000382**

SEMANA DE ACTIVIDADES: *40* CAUSA: *[blank]*
FECHA REPROGRAMACION: *[blank]*

CAUSA: *Combo de Bomba de Amasil con mangueras de quimicos*

ACTIVIDAD	ITEM	VB	OBSERVACION
MANTENCION PREVENTIVA GENERADOR	REVISION Y PRUEBA FUNCIONAMIENTO	<input checked="" type="checkbox"/>	
	REVISION Y PRUEBA SISTEMA ELECTRICO	<input checked="" type="checkbox"/>	
	REVISION DE MANGUERAS	<input checked="" type="checkbox"/>	
MANTENCION PREVENTIVA SISTEMA DE TRITURACION	REVISION BATERIA Y PROTECCIONES	<input checked="" type="checkbox"/>	
	REVISION NIVELES DE REFRIGERANTE Y ACEITE	<input checked="" type="checkbox"/>	
	LUBRICACION DE RODAMIENTOS	<input checked="" type="checkbox"/>	
	SECADO TABLERO ELECTRICO	<input checked="" type="checkbox"/>	
	REVISION Y PRUEBA VALVULAS CHECK	<input checked="" type="checkbox"/>	
INSPECCION GENERAL ESTRUCTURAL	CHEQUEO BOMBA DE AMASIL	<input checked="" type="checkbox"/>	
	CHEQUEO DE MANGUERAS DE QUIMICOS	<input checked="" type="checkbox"/>	
	REAPRIETE DE PERNOS TAPA Y BOMBA	<input checked="" type="checkbox"/>	
	CHEQUEO ALINEAMIENTO EJE TRITURADOR	<input checked="" type="checkbox"/>	
	CHEQUEO PINTURAS ESTRUCTURAS	<input checked="" type="checkbox"/>	
REPUESTOS Y MATERIALES UTILIZADOS			
ITEM	DESCRIPCION DE REPUESTOS Y MATERIALES	CANTIDAD	
	<i>Se realizo la mantencion y revision de equipos Post. cosecha ya que se avisó con la bomba de desmenuzacion a lo que se desmenuzaron huesos y cueros irrobando el motor electrico.</i>		

Imagen 31

Fecha: 01-07-2018

Descripción del medio de prueba: Registro de mantención silo N°30 antes de la etapa de funcionamiento

Imagen 32.

Fecha: 30-09-2019

Descripción del medio de prueba: Registro de mantención silo N°7 durante la etapa de funcionamiento

Registros



Imagen 33

Fecha: 15-06-2019

Descripción del medio de prueba: Imagen satelital con las estructuras dentro del área de concesión

Imagen 34.

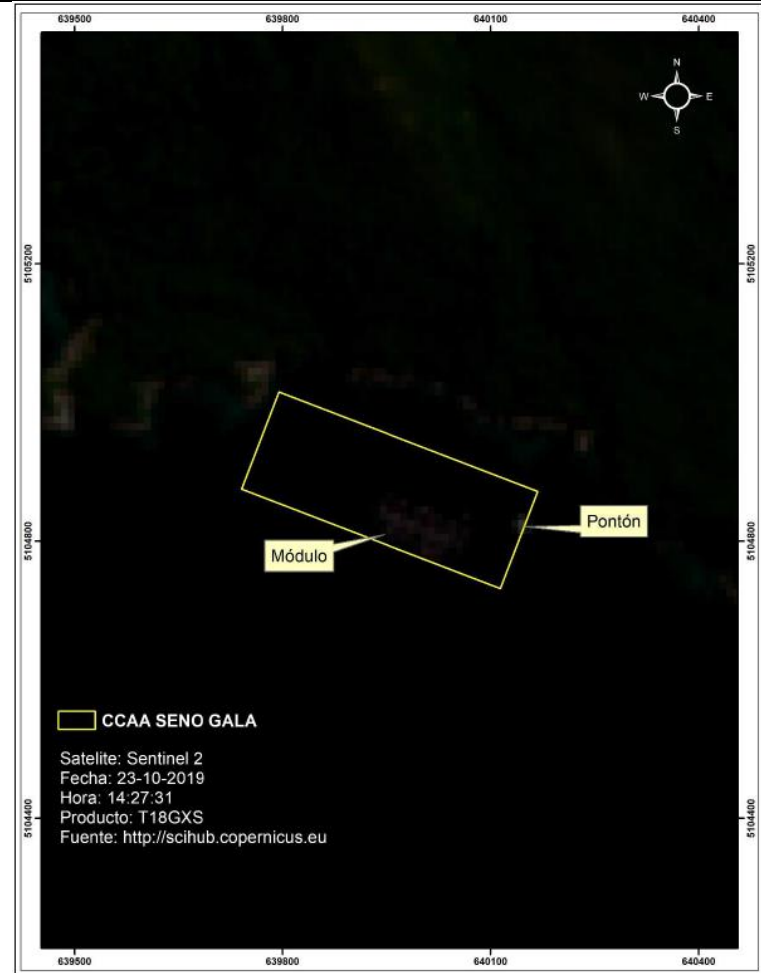
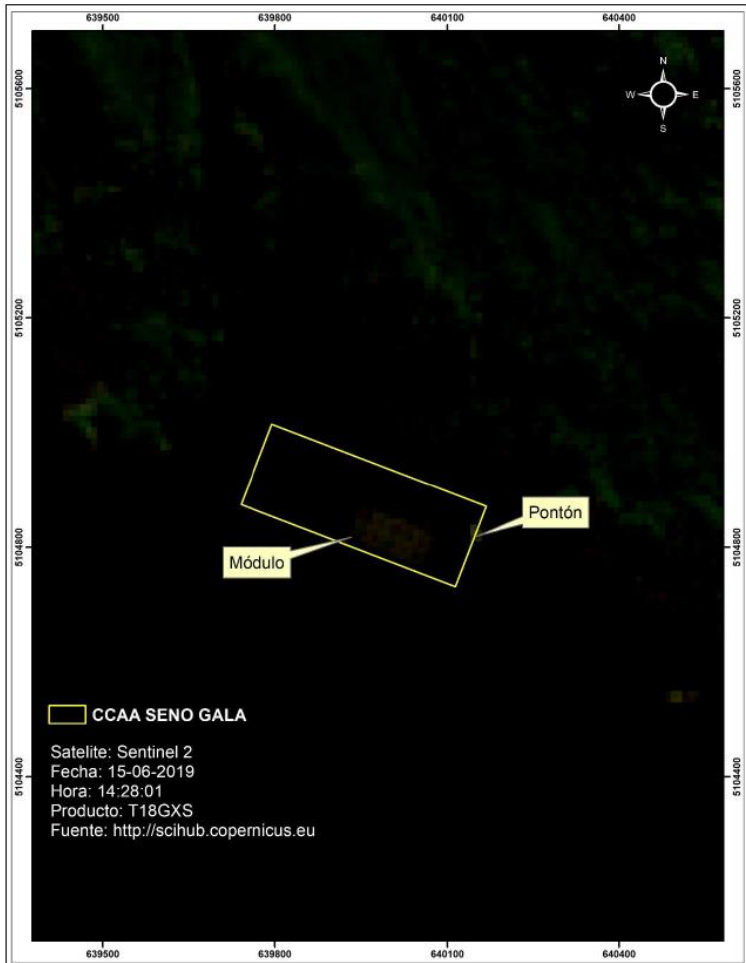
Fecha: 23-10-2019

Descripción del medio de prueba: Imagen satelital con las estructuras dentro del área de concesión

Registros



Imagen 35

Fecha: 01-01-2020

Descripción del medio de prueba: Imagen satelital sin estructuras dentro en el área de concesión

6 CONCLUSIONES

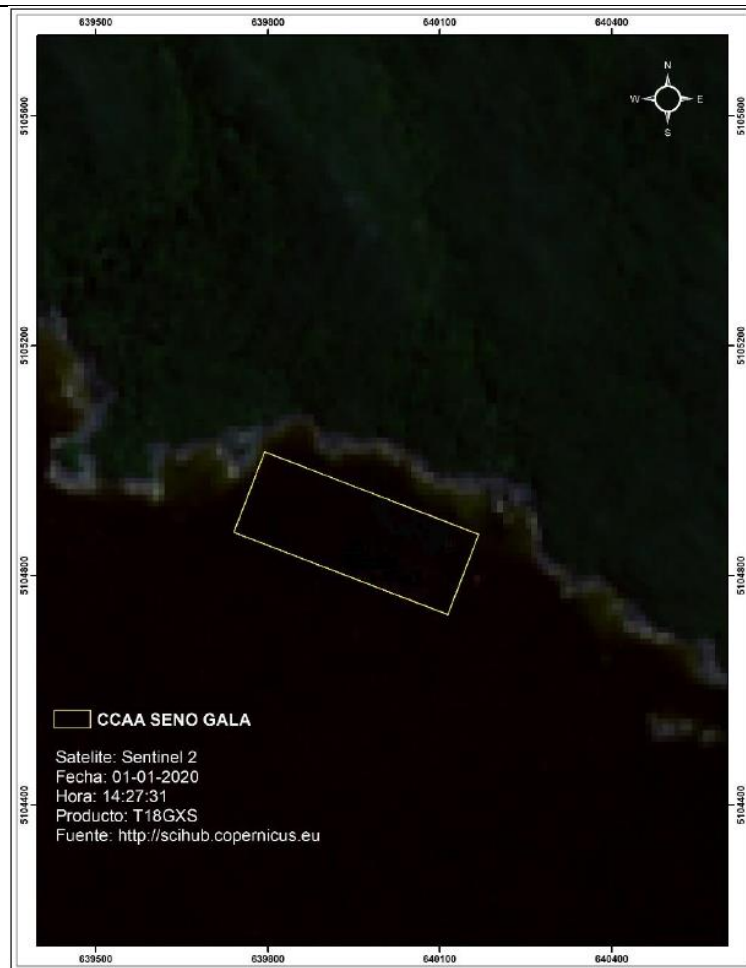
La Actividad de Fiscalización Ambiental realizada, consideró la verificación de las siguientes acciones N° 1, 2, 3, 4, 5, 6, 7, 8, 9 y 10 asociadas al Programa de Cumplimiento aprobado a través de la Resolución Exenta N°4/ Rol F-007-2018 de esta Superintendencia.

Del total de acciones verificadas, se puede indicar que el Programa de Cumplimiento se encuentra en estado Conforme.

7 ANEXOS

Los reportes del PdC antes mencionados se encontrarán disponible en el sistema SNIFA bajo el Rol F-007-2018.