



# INFORME TÉCNICO DE FISCALIZACIÓN AMBIENTAL

## PROYECTO MINERO SANTA TERESA

DFZ-2021-876-XI-RCA

MAYO 2021

	Nombre	Firma
Aprobado	Oscar Leal Sandoval	<div>X</div> <div>Oscar Leal Sandoval Jefe Oficina Regional SMA, Región de Aysén</div>
Elaborado	Claudio Coñecar Abarzua	<div>X</div> <div>Claudio Coñecar Abarzúa Fiscalizador, SMA Región de Aysén</div>

# INDICE

<b>1</b>	<b>RESUMEN .....</b>	<b>3</b>
<b>2</b>	<b>IDENTIFICACIÓN DE LA UNIDAD FISCALIZABLE .....</b>	<b>4</b>
2.1	Antecedentes Generales .....	4
2.2	Ubicación y Layout.....	4
<b>3</b>	<b>INSTRUMENTOS DE CARÁCTER AMBIENTAL FISCALIZADOS .....</b>	<b>7</b>
<b>4</b>	<b>ANTECEDENTES DE LA ACTIVIDAD DE FISCALIZACIÓN .....</b>	<b>7</b>
4.1	Motivo de la Actividad de Fiscalización.....	7
4.2	Materia Específica Objeto de la Fiscalización Ambiental .....	7
4.3	Aspectos relativos a la ejecución de la Inspección Ambiental .....	7
4.3.1	Ejecución de la inspección .....	7
4.4	Revisión Documental.....	8
4.4.1	Documentos Revisados .....	8
<b>5</b>	<b>HECHOS CONSTATADOS.....</b>	<b>8</b>
5.1	Titularidad del Proyecto .....	8
<b>6</b>	<b>CONCLUSIONES.....</b>	<b>14</b>
<b>7</b>	<b>ANEXOS.....</b>	<b>14</b>

## 1 RESUMEN

El presente documento da cuenta de los resultados de la actividad de fiscalización ambiental programada por la SMA Región de Aysén, a la Unidad Fiscalizable “Proyecto minero Santa Teresa”, cuyo propietario es Sociedad Minera Cerro Esperanza SpA., localizada en 19G 269349mE – 5039138 mS <sup>1</sup>, comuna de Lago Verde. La actividad de inspección fue encomendada y desarrollada por Funcionarios de CONAF y SAG el día 14 de octubre de 2021 (Anexo 1).

La fiscalización ambiental tuvo por objeto realizar la inspección en terreno, en cumplimiento al Programa de Fiscalización de RCAs 2021.

El proyecto tiene asociada la siguiente RCA:

N°	Tipo de instrumento	N°/ Descripción	Fecha	titular	Título
1	RCA	097	13 de noviembre de 2018	Sociedad Contractual Minera El Toqui	“Prospección minera proyecto Santa Teresa”

El proyecto aprobado mediante RCA N°097/2018. El Proyecto consiste en ejecutar 9.738 (ML) metros lineales de perforación del tipo diamantina, distribuidos en 97 plataformas de sondajes mineros, a realizar en el distrito minero de Santa Teresa, ubicado, aproximadamente, a 36 km de Villa Amengual y a 150 km al Norte de la ciudad de Coyhaique en la Región de Aysén.

La materia relevante objeto de fiscalización correspondió en verificar eventual afectación a cauces de agua, verificar el cumplimiento al plan de monitoreo de flora y fauna silvestre y Monitoreo de especies de flora en categoría de conservación, impermeabilización del suelo en la habilitación de plataforma y manejo de residuos sólidos y líquidos.

La fiscalización no se pudo ejecutar en terreno, toda vez que el camino de ingreso a las prospecciones mineras se encontraba cortado producto de una crecida del Estero Moro, lo que imposibilitó el acceso. Sin perjuicio de lo anterior, tampoco se evidenció actividad minera en la zona.

Como antecedente previo a la fiscalización, se sabe que a raíz de la quiebra voluntaria de la Sociedad Contractual Minera el Toqui el 23 de enero de 2019, la Sociedad Minera Pacífico del Sur SPA, compra el proyecto de prospecciones mineras Santa Teresa. Con la finalidad de aclarar la titularidad del proyecto la SMA, a través, de Resolución Exenta AYS. N°73/2021 (Anexo 2), requiere a Sociedad Minera Pacífico de Sur SPA, aclarar la identidad de la empresa titular del proyecto, el representante legal de la empresa y encargado o responsable del proyecto a nivel local para coordinar una inspección a terreno.

Mediante escrito de fecha 30 de noviembre de 2021, el titular del proyecto entrega antecedentes requeridos por la SMA a través de Res. Ex AYS N°73/2021 en los que informa que el titular del proyecto es Minera Cerro Esperanza SpA.

La SMA mediante Resolución Exenta AYS. N°76/2021 (Anexo 5), a modo de acción correctiva ante la constatación de hallazgo administrativo, requiere a Sociedad Minera Cerro Esperanza SpA, ingresar el cambio de titularidad ante el SEA y la SMA, en cumplimiento a la normativa ambiental vigente.

---

<sup>1</sup> La georreferenciación corresponde a un punto de prospección dentro del proyecto.

## 2 IDENTIFICACIÓN DE LA UNIDAD FISCALIZABLE

### 2.1 Antecedentes Generales

<b>Identificación de la Unidad Fiscalizable:</b> Prospección Minera Proyecto Santa Teresa	<b>Estado operacional de la Unidad Fiscalizable:</b> Sin operación
<b>Región:</b> XI Región de Aysén	<b>Ubicación específica de la unidad fiscalizable:</b> Desde Coyhaique por ruta 7 en dirección norte, se continúa por la ruta X-25 a Villa La Tapera, en dirección Este, a la altura del Km 11, se toma el camino a Mina Santa Teresa, en dirección Sur
<b>Provincia:</b> Coyhaique	
<b>Comuna:</b> Lago Verde	
<b>Titular(es) de la unidad fiscalizable:</b> Sociedad Minera Cerro Esperanza SpA	<b>RUT o RUN:</b> 77.053.715-0
<b>Domicilio titular(es):</b> Avenida Lo Conti N°820, Comuna de Olivar	<b>Correo electrónico:</b> mp.pacificosur@gmail.com
	<b>Teléfono:</b> +56-222947690
<b>Identificación representante(s) legal(es):</b> Hernán Mauricio Barrios Vega	<b>RUT o RUN:</b> 7.912.039-1
<b>Domicilio representante(s) legal(es):</b> Alto Mañihuales S/N°, Coyhaique	<b>Correo electrónico:</b> mauriciobarriosvega@gmail.com
	<b>Teléfono:</b> +56-222947690

## 2.2 Ubicación y Layout

**Figura 1. Mapa de ubicación local** (Fuente: Elaboración Propia, basada en Imagen Google Earth Pro).

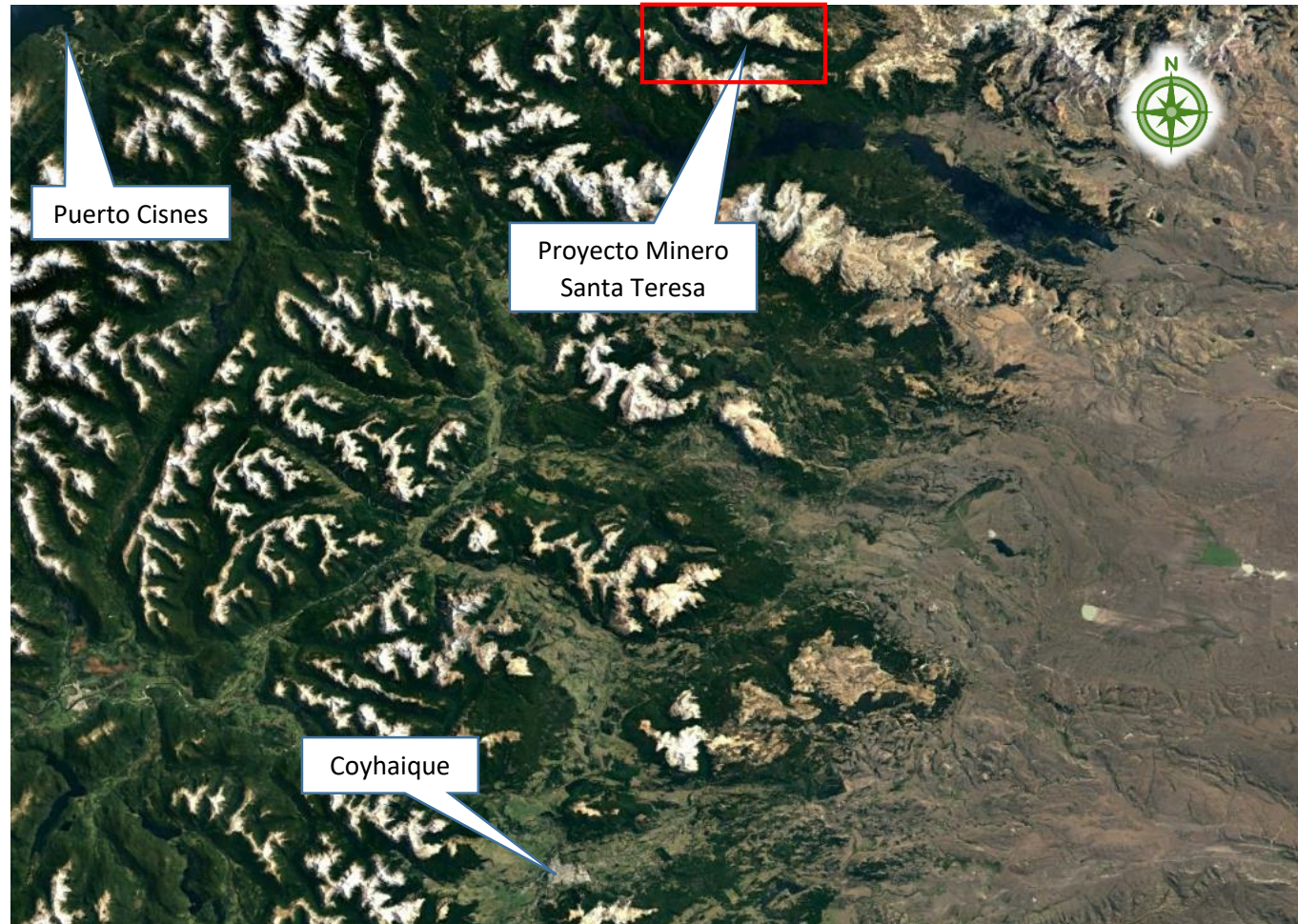

**Ruta de acceso:** Desde Coyhaique por ruta 7 en dirección norte, se continúa por la ruta X-25 a Villa La Tapera, en dirección Este, a la altura del Km 11, se toma el camino a Mina Santa Teresa, en dirección Sur.



**Figura 2. Mapa de ubicación local** (Fuente: Elaboración Propia, basada en Imagen Google Earth Pro).

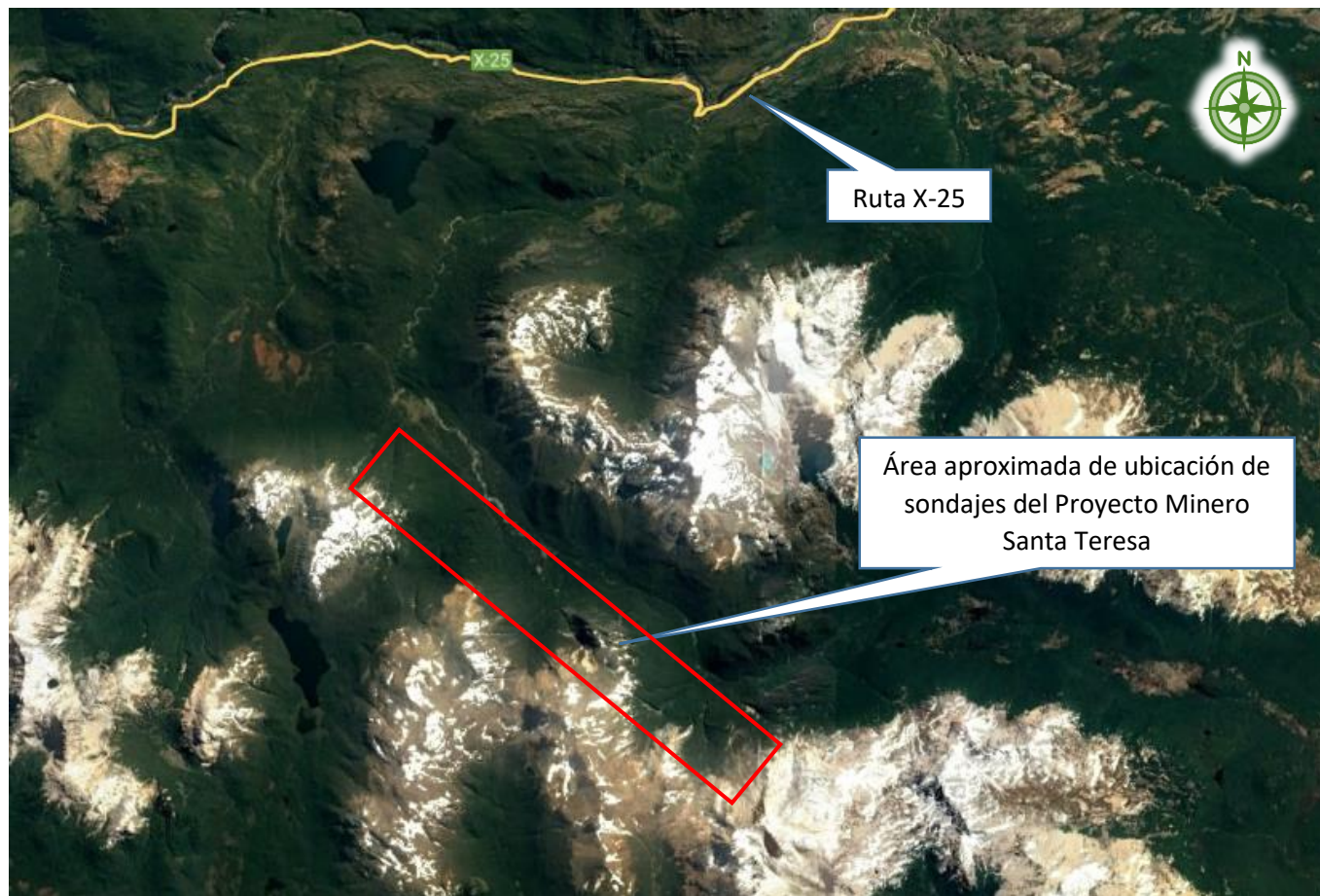

**Figura 3. Layout del proyecto** (Fuente: Imagen extraída de RCA N°097/2018 numeral 5.3)

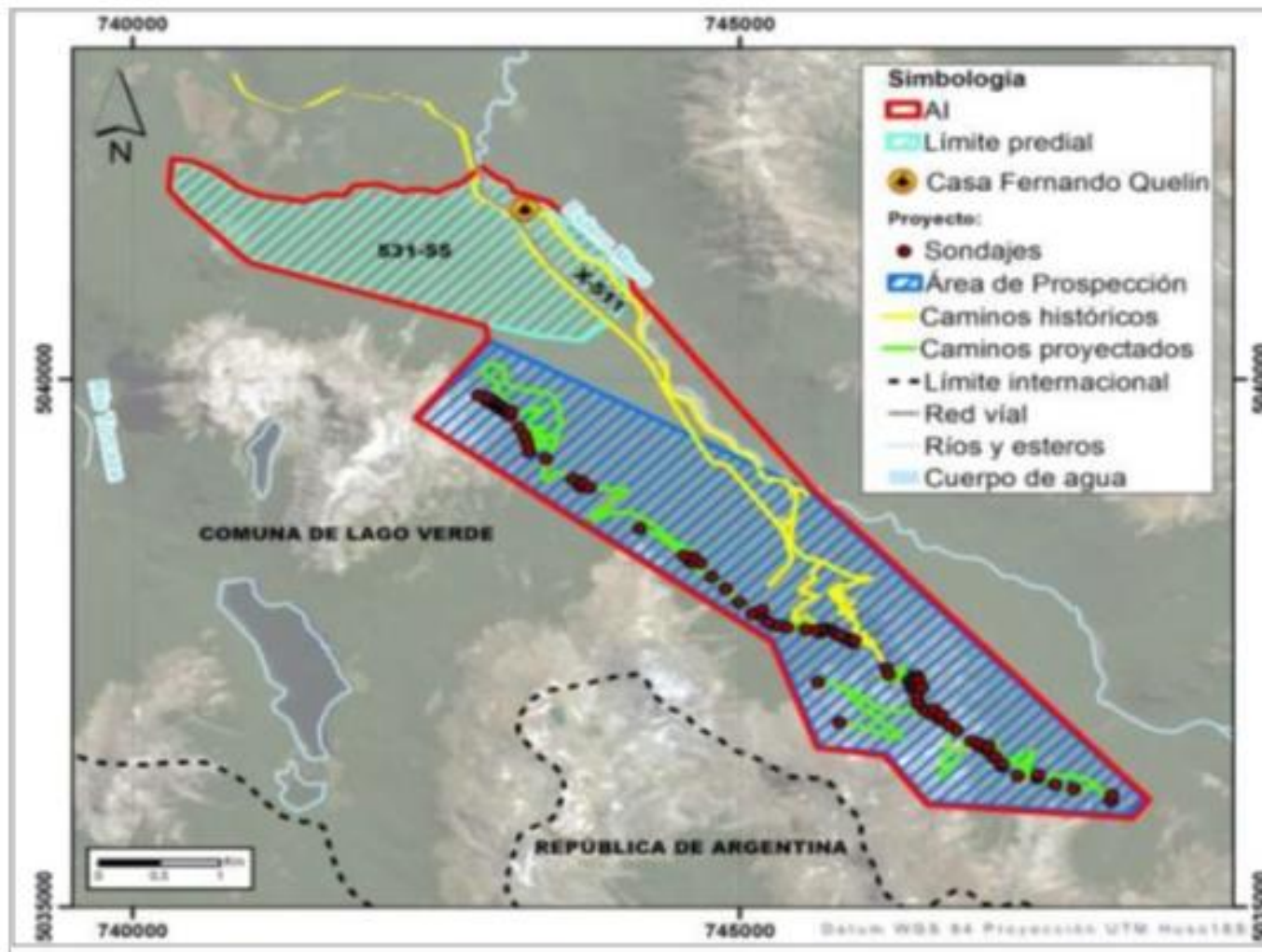

### 3 INSTRUMENTOS DE CARÁCTER AMBIENTAL FISCALIZADOS

Identificación de Instrumentos de Carácter Ambiental fiscalizados.						
N°	Tipo de instrumento	N°/ Descripción	Fecha	Comisión/ Institución	Título	Comentarios
1	RCA	097	13 noviembre 2018	Comisión Regional de Evaluación Ambiental	"Prospección Minera, Proyecto Santa Teresa"	Sin comentarios

### 4 ANTECEDENTES DE LA ACTIVIDAD DE FISCALIZACIÓN

#### 4.1 Motivo de la Actividad de Fiscalización

Motivo		Descripción	
X	Programada	Según Res. Ex. N°2583 de fecha 31.12.2020 que fija Programa y Subprogramas Sectoriales de Fiscalización Ambiental de Resoluciones de Calificación Ambiental para el año 2021	
	No programada		Denuncia
			Autodenuncia
			De Oficio
			Otro
		Detalles:	

#### 4.2 Materia Específica Objeto de la Fiscalización Ambiental

<ul style="list-style-type: none"> <li>• Verificar eventual afectación a cauces de agua</li> <li>• Verificar el cumplimiento al plan de monitoreo de flora y fauna silvestre</li> <li>• Monitoreo de especies de flora en categoría de conservación</li> <li>• Impermeabilización del suelo en la habilitación de plataforma y manejo de residuos sólidos y líquidos</li> <li>• Verificar el soterramiento de tendido de cableado de comunicaciones en Parque Nacional Queulat.</li> </ul>
--

#### 4.3 Aspectos relativos a la ejecución de la Inspección Ambiental

##### 4.3.1 Ejecución de la inspección

Existió oposición al ingreso: NO	Existió auxilio de fuerza pública: NO
Existió colaboración por parte de los fiscalizados: No	Existió trato respetuoso y deferente: No
<b>Observaciones:</b> La fiscalización no se pudo ejecutar en terreno, toda vez que, el camino de ingreso a las prospecciones mineras se encontraba cortado producto de una crecida del Estero Moro, lo que imposibilitó el acceso al proyecto.	



#### 4.4 Revisión Documental

##### 4.4.1 Documentos Revisados

ID	Nombre del documento revisado	Origen/ Fuente	Observaciones
1	Acta Fiscalización Ambiental de fecha 14 de octubre 2021 (Anexo 2)	Acta levantada en terreno por funcionarios de CONAF y SAG.	Documento ingresado a la SMA mediante correo electrónico de fecha 15 de octubre 2021

#### 5 HECHOS CONSTATADOS.

##### 5.1 Titularidad del Proyecto

<b>Número de hecho constatado: 1</b>	<b>Estación N°: No aplica</b>
<b>Exigencia (s):</b> <b>RCA N°097/2018 Considerando 1</b> Que, Sociedad Contractual Minera El Toqui (en adelante, el Titular), ha sometido al Sistema de Evaluación de Impacto Ambiental (SEIA) la DIA del proyecto Prospección Minera Proyecto Santa Teresa (en adelante, el Proyecto). Los antecedentes del Titular son los siguientes:	
<b>Antecedentes del titular</b>	
Nombre o razón social	Sociedad Contractual Minera El Toqui
RUT	78.590.760-4
Dirección	12 de octubre 737 - Coyhaique
Teléfono	22947690
E-mail	joep@lagunagold.com
Nombre(s) del/los representante(s) legal(es)	Larry Joe Phillips
RUT del representante legal	Pasaporte N°486968397
Dirección del representante legal	12 de octubre 737 - Coyhaique
Teléfono del representante legal	227766400
E-mail representante legal	platt@entelchile.net

**RCA N°097/2018 Considerando 16**

“Que, el Titular del Proyecto deberá comunicar inmediatamente y por escrito a la Comisión de Evaluación de la Región Aysén la ocurrencia de cambios de titularidad, representante legal, domicilio y correo electrónico”

**Hecho (s):**

Funcionario de Conaf mediante correo electrónico de fecha 15 de octubre de 2021 (Anexo 4), dirigido a Jefe de Oficina Regional de la SMA Región de Aysén, entrega copia de extracto del diario oficial de fecha 09 de agosto 2019 que acredita la constitución de Sociedad Minera Cerro Esperanza SpA ( Figura 4)

La SMA, a través, de Resolución Exenta AYS. N°73/2021 (Anexo 2), requiere a Sociedad Minera Pacífico de Sur SPA, informar la empresa titular del proyecto, el representante legal de la empresa y encargado o responsable del proyecto a nivel local.

La empresa mediante escrito de fecha 30 de noviembre de 2021 (Anexo 3), entrego la información requerida por la SMA, confirmando que el titular del proyecto de Prospección Minera Santa Teresa, corresponde a Sociedad Minera Cerro Esperanza SpA, RUT N°77.053.715-0 (Figura 5) .

Al revisar la plataforma digital del Servicio de Evaluación Ambiental, se constató que como titular del proyecto “prospección minera proyecto Santa Teresa”, se registra a Sociedad Contractual Minera El Toqui (Figura 6) [https://seia.sea.gob.cl/expediente/ficha/fichaPrincipal.php?id\\_expediente=2138105686](https://seia.sea.gob.cl/expediente/ficha/fichaPrincipal.php?id_expediente=2138105686)

Mediante Res. Ex. AYS N°76/2021 (Anexo 5) se requirió al titular a modo de acción correctiva del hallazgo administrativo, ingresar el cambio de titularidad ante el SEA según lo establecido en el artículo 163 del D.S N°40/2012. Para ello se otorgó un plazo de 6 días hábiles.

En consideración a que el hecho constatado cumple los criterios descritos en el Memo N°31/2019 para ser calificado como hallazgo subsanable y, en virtud del acto de advertencia ejecutado (Anexo 5), no se constata desviación al aspecto ambiental relevante evaluado.



## Registro



**Servicio de Evaluación Ambiental**  
Gobierno de Chile

**Sistema de Evaluación de Impacto Ambiental**

**seia**  
Sistema de Evaluación de Impacto Ambiental

PORTADA Búsqueda Reportes Mis actividades Ayuda

Inicio

Usuario no registrado | |

Ficha del Proyecto: PROSPECCION MINERA PROYECTO SANTA TERESA

Antecedentes Generales Evaluación Ambiental Recursos Administrativos

**Titular**

Nombre : SOC CONTRACTUAL MINERA EL TOQUI...

Domicilio : ALTO MANIHUALES S/N

Ciudad : COYHAIQUE

Telefono : 227766400

Fax : 227791078

E-mail : joep@lagunagold.com

**Figura 6**

**Fecha:** 02-12-2021

**Descripción del medio de prueba:** Imagen extraída con fecha 02 de diciembre de 2021 de la plataforma digital del SEA, donde se registra como titular del proyecto “prospección minera proyecto Santa Teresa” a Sociedad Contractual Minera El Toqui.

<b>Número de hecho constatado: 2</b>	<b>Estación N°: No aplica</b>
<p><b>Exigencia (s):</b>  <b>Res. Ex N°1518/26.12.2013 Fija texto refundido, coordinado y sistematizado de la resolución exenta N° 574, de 2012</b>  Artículo tercero. Deber de informar los cambios en la información requerida. Los titulares de RCA deberán informar a esta Superintendencia toda modificación en la información individualizada en el artículo primero precedente, dentro del plazo de 5 días hábiles contado desde la notificación del acto en que autorice su modificación.  Para ello deberán enviar un correo electrónico a <a href="mailto:snifa@sma.gob.cl">snifa@sma.gob.cl</a> con la correspondiente solicitud, adjuntando la información o documentos que correspondan. En el caso de que faltaren documentos por acompañar, dicha información será requerida por la Mesa de Ayuda de esta Superintendencia.</p>	
<p><b>Hecho (s):</b>  Al revisar la plataforma digital SISFA de la SMA, se constató que como titular del proyecto prospección minera proyecto Santa Teresa, se registra a Sociedad Contractual Minera El Toqui, según fecha de actualización del 14 de noviembre de 2018 (Figura 7) <a href="http://sisfa.sma.gob.cl/Ficha/RCA/16885">http://sisfa.sma.gob.cl/Ficha/RCA/16885</a></p> <p>Mediante Res. Ex. AYS N°76/2021 (Anexo 5) se requirió al titular a modo de acción correctiva del hallazgo administrativo, ingresar el cambio de titularidad a la Superintendencia del Medio Ambiente enviando un correo electrónico a <a href="mailto:snifa@sma.gob.cl">snifa@sma.gob.cl</a> con la correspondiente solicitud, adjuntando la información o documentos que correspondan, según lo establecido en el artículo tercero Res. Ex. N°1518/2013 SMA.</p> <p>En consideración a que el hecho constatado cumple los criterios descritos en el Memo N°31/2019 para ser calificado como hallazgo subsanable y, en virtud del acto de advertencia ejecutado (Anexo 5), no se constata desviación al aspecto ambiental relevante evaluado</p>	



## Registro

**Sisfa** | Sistema de Fiscalización Ambiental

INICIO | BUSCAR ▾ | FISCALIZACION ▾ | SAFA ▾ | AYUDA | USUARIO ▾

Inicio / Ficha / Resolución de Calificación Ambiental

PROSPECCION MINERA PROYECTO SANTA TERESA Estado: **Pendiente Modificación** Fecha Actualizacion: **14-11-2018**

**i** Información

Información general	Sujeto regulado	👤 SOCIEDAD CONTRACTUAL MINERA EL TOQUI
Tipología del proyecto	Rut	👤 78590760-4
Ubicación del proyecto	Email	
Coordenadas geográficas	Telefono	

**Figura 7.**

**Fecha:** 02-12-2021

**Descripción del medio de prueba:** Imagen extraída con fecha 02 de diciembre de 2021 de la plataforma digital del SEA, donde se registra como titular del proyecto “prospección minera proyecto Santa Teresa” a Sociedad Contractual Minera El Toqui.

## 6 CONCLUSIONES

Los resultados de las actividades de fiscalización, asociados los Instrumentos de Carácter Ambiental indicados en el punto 3, permitieron concluir que se verifica la conformidad de las materias relevantes objeto de la fiscalización.

Dicho resultado no obsta a que en el futuro se realicen nuevos procedimientos de fiscalización ambiental, y no lo exime de ninguna clase de responsabilidad que pudiese contraer por cualquier hallazgo respecto del instrumento que lo regula, que se produzca con anterioridad o simultaneidad a la fecha en que se efectuó la actividad de fiscalización ambiental, y no hubiera sido directamente percibido y/o constatado en la misma por el fiscalizador.

## 7 ANEXOS

N° Anexo	Nombre Anexo
1	Acta Fiscalización Ambiental SMA de fecha 14 de octubre 2021
2	Res. EX. AYS N°73 de fecha 24 de noviembre de 2021
3	Escrito Soc. Minera Pacífico del Sur SPA de fecha 30.11.2021
4	Correo electrónico 15 octubre 2021 CONAF adjunta antecedentes
5	Res. EX. AYS N°76 de fecha 02 diciembre de 2021