

ACTA DE INSPECCION AMBIENTAL

(FORMATO DE ACTA PARA NORMAS DE EMISIÓN, CALIDAD Y PLANES DE PREVENCIÓN Y/O DESCONTAMINACIÓN AMBIENTAL)

| 1. ANTECEDENTES | | | | |
|---|---|---|---|--------------------------------|
| 1.1 Fecha de Inspección: 20.05.2020 | | 1.2 Hora de inicio: 12:00 | | 1.3 Hora de término: 12:30 |
| 1.4 Nombre de la Unidad Fiscalizable: PLANTA ELABORACION DE PRODUCTOS LACTEOS Y JALEA | | 1.5 Estado operacional de la Unidad Fiscalizable: PLANTA EN OPERACIÓN – CALDERA OPERATIVA GAS / CALDERA LEÑA SELLADA. | | |
| 1.6 Ubicación de la Unidad Fiscalizable: CAMINO HUAPE KM 6 | | Comuna: CHILLAN | Región: ÑUBLE | |
| 1.7 Titular(es) de la Unidad Fiscalizable: ALIMENTOS DEL VALLE CENTRAL S.A. | | Domicilio Titular: CAMINO HUAPE KM 6 | | |
| RUT o RUN: 99.500.660-K | Teléfono: 92564808 | Correo electrónico: RGOMEZ@AVCCHILE.CL | | |
| 1.8 Representante legal de la Unidad Fiscalizable: ALIMENTOS DEL VALLE CENTRAL S.A. | | Domicilio: CAMINO HUAPE KM 6 | | |
| RUT o RUN: 99.500.660-K | Teléfono: 92564808 | Correo Electrónico: RGOMEZ@AVCCHILE.CL | | |
| 1.9 Encargado o responsable de la Unidad Fiscalizable durante la Inspección: RODRIGO GOMEZ | | Domicilio: CAMINO HUAPE KM 6 | | |
| RUT o RUN: 13.579.619-0 | Teléfono: 92564808 | Correo electrónico: RGOMEZ@AVCCHILE.CL | | |
| 2. MOTIVO DE LA ACTIVIDAD DE FISCALIZACIÓN | | | | |
| 2.1 <input checked="" type="checkbox"/> Programada | 2.2 <input type="checkbox"/> No programada | Denuncia: <input type="checkbox"/> | Oficio: <input checked="" type="checkbox"/> | Otro: <input type="checkbox"/> |
| DS 48/16 | | | | |
| 3. MATERIA ESPECÍFICA OBJETO DE LA INSPECCIÓN AMBIENTAL | | | | |
| FISCALIZACION EN EL MARCO DEL PPDA CHILLAN – CHILLAN VIEJO – ALERTA AMBIENTAL – GEC 2020 | | | | |
| 4. INSTRUMENTOS DE CARÁCTER AMBIENTAL FISCALIZADOS | | | | |
| D.S. 46/16 | | | | |
| 5. ASPECTOS ASOCIADOS A LA EJECUCIÓN DE LA INSPECCIÓN AMBIENTAL | | | | |
| 5.1 Existió oposición al ingreso: SI <input type="checkbox"/> NO <input checked="" type="checkbox"/> | 5.2 Se solicitó auxilio de la fuerza pública: SI <input type="checkbox"/> NO <input checked="" type="checkbox"/> | 5.3 Existió Colaboración por parte de los fiscalizados: SI <input checked="" type="checkbox"/> NO <input type="checkbox"/> | | |

5.4 Se ejecutó la Reunión Informativa: SI ☒ NO ☐ (En caso de que la respuesta sea negativa, indicar las causas que motivaron dicha situación en el numeral 6 de la presente acta)

En caso de que la respuesta sea afirmativa, responder lo siguiente:

- | | |
|--|---|
| a) Se informaron las materias objeto de la fiscalización | SI <input checked="" type="checkbox"/> NO <input type="checkbox"/> |
| b) Se informó la normativa ambiental pertinente | SI <input checked="" type="checkbox"/> NO <input type="checkbox"/> |
| c) Se informó el orden en que se llevaría a cabo la inspección | SI <input checked="" type="checkbox"/> NO <input type="checkbox"/> |
| d) Se explicó brevemente los métodos que se usarían para documentar y registrar el estado en que se encuentra la Unidad Fiscalizable | SI <input checked="" type="checkbox"/> NO <input type="checkbox"/> |

6. OBSERVACIONES ASOCIADAS A LA EJECUCIÓN DE LA INSPECCIÓN AMBIENTAL

SIN OBSERVACIONES

7. HECHOS CONSTATADOS Y/O ACTIVIDADES REALIZADAS

Se inicia la actividad de fiscalización ambiental a las 12:00 hrs, junto al **SR. RODRIGO GOMEZ** encargado de Planta al momento de la visita.

Durante la visita existe episodio de **ALERTA AMBIENTAL** del Plan de Descontaminación Ambiental de Chillán y Chillán Viejo, al respecto:

1. En el lugar existen dos calderas de Vapor una **OPERATIVA con uso de combustible a GAS (SIMEL)** y otra **PARALIZADA diseñada para uso de combustible del tipo leña (INDUVAPOR SSÑUB – 55)**, esta última mantiene puerta de carga sellada con soldadura y denota mucho tiempo sin operación.

2. Se informa al encargado **SR. RODRIGO GOMEZ**, que corresponde a un día de **ALERTA AMBIENTAL**, donde los equipos de una potencia térmica de más de 75 KWt asociados a combustibles sólidos o líquidos no pueden operar, en este caso se informa que la única caldera en operación es a GAS ya que la otra está en desuso.

8. DOCUMENTOS PENDIENTES DE ENTREGAR POR PARTE DEL TITULAR

| N° | Descripción |
|----|--|
| 01 | REQUERIMIENTOS CALDERA A GAS: Certificado de fabricante o instalador de caldera que dé cuenta que el equipo es de uso exclusivo para ese combustible, complementar con Número de Registro de Caldera en Autoridad Sanitaria, detalle de especificaciones técnicas de la caldera y fecha estimada de puesta en operación con quemador a gas. |

| | |
|----|--|
| 02 | REQUERIMIENTOS CALDERA A LEÑA EN DESUSO: Informar fecha en que deja de ser operativa la caldera a leña, complementando con Número de Registro de Caldera en Autoridad Sanitaria y si está ya fue dada de baja ante autoridad sanitaria. |
|----|--|

| | |
|---|---|
| Plazo envío de Documentos Pendientes en formato digital (en días hábiles) PLAZO 10 DÍAS HABLES | Dirección de la (s) oficina (s) a las que debe ser enviada la información o antecedentes Avenida Libertad 790 Chillán. plataforma no presencial oficinadepartes@sma.gob.cl |
|---|---|

9. FISCALIZADORES PARTICIPANTES (Comenzando el listado con el encargado(a) de las actividades de Inspección

| Nombre | Organismo | Firma |
|-------------------------|-----------|-------|
| CRISTIAN LINEROS LUENGO | SMA | |

10. OTROS ASISTENTES

| Nombre | Institución/Empresa | Firma |
|-------------------|----------------------------------|-----------------------------------|
| SR. RODRIGO GOMEZ | ALIMENTOS DEL VALLE CENTRAL S.A. | NO APLICA SE HACE ACTA EN OFICINA |
| | | |

11. RECEPCIÓN DEL ACTA

| | |
|--|--|
| 11.1 El Encargado o Responsable de la Unidad Fiscalizable recepcionó copia del Acta: SI _____ NO <u> </u> X <u> </u> | En caso de que el Acta no haya sido recepcionada, indique el motivo: Ausencia del Encargado _____ Negación de Recepción _____ Otro <u> </u> X <u> </u> _____ Observaciones: ACTA SE REALIZA EN OFICINA ANTE EVENTO DE PANDEMIA COVID-19. |
|--|--|

Fotos 20.05.2020

CHEQUEO CALDERA EN OPERACIÓN GAS - DURANTE LA FISCALIZACIÓN

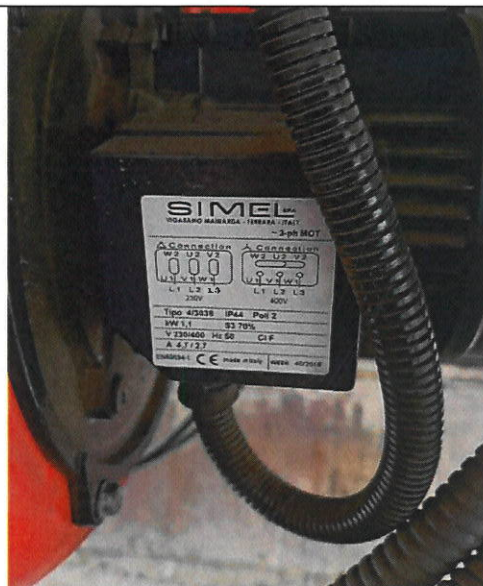

CHEQUEO CALDERA EN DESUSO LEÑA - DURANTE LA FISCALIZACIÓN

