



Superintendencia del Medio Ambiente
Gobierno de Chile

INFORME TÉCNICO DE FISCALIZACIÓN AMBIENTAL

CES AHONI (RNA 102418)

DSI-2024-74-X-RCA

Fecha creación: 02/12/2024

	Nombre	Firma
Aprobado	Verónica González	
Elaborado	María Inés Muñoz	

1 RESUMEN

El presente documento da cuenta de los resultados de la actividad de examen de la información realizado por la Superintendencia del Medio Ambiente (SMA), a la Unidad Fiscalizable CES AHONI (RNA 102418) asociada a la(s) Resolución(es) de Calificación Ambiental RCA 60/2009-X “MODIFICACION PROYECTO TECNICO DEL CENTRO DE CULTIVO DE SALMONIDOS AHONI X REGION”, RCA 440/2011-X “MANEJO DE MORTALIDAD USANDO SISTEMA DE ENSILAJE CENTRO AHONI CODIGO 102418” y RCA 20221000184/2022-X “MODIFICACION RCA N°60/2009 CENTRO DE ENGORDA DE SALMONIDOS AHONI. CODIGO DE CENTRO N°102418 N° PERT 221103015”, perteneciente al titular SALMONES CAMANCHACA S.A., localizada en la comuna de Queilén, Región de los Lagos.

En particular, la actividad consistió en evaluar el estado de cumplimiento de la producción del Centro de Engorda de Salmones (CES) desde el año 2022 a la fecha, respecto de los límites de producción¹ máxima (toneladas de biomasa por ciclo) autorizados en su RCA vigente al momento del inicio del ciclo productivo y respectivo proyecto técnico. Los ciclos productivos evaluados en este informe corresponden a ciclos cerrados que no han sido previamente analizados en otros Informes de Fiscalización emitidos por esta Superintendencia, lo que no obsta la emisión de otros Informes de Fiscalización respecto a ciclos no comprendidos en el presente informe.

El procedimiento de evaluación corresponde a un análisis automatizado de la información de mortalidad declarada por el titular a través del Sistema de Información para la Fiscalización de Acuicultura (SIFA) y los datos de cosecha reportados por las plantas de proceso al Sistema de Trazabilidad, ambos sistemas pertenecientes al Servicio Nacional de Pesca y Acuicultura (Sernapesca). La evaluación ha sido desarrollada por el Departamento de Seguimiento e Información Ambiental de la Superintendencia del Medio Ambiente.

Respecto de la actividad de fiscalización desarrollada, esta Superintendencia logró verificar que durante los ciclos de operación evaluados: (1) 14/11/2022 al 07/01/2024, no se detectaron hallazgos vinculados a la superación de la producción máxima autorizada.

¹ Art 2, letra n) RAMA. Producción: resultado de la suma de todos los egresos, expresados en toneladas, kilos o unidades, y del remanente existente en un centro de cultivo en un período determinado. En el caso de las pisciculturas se entenderá por producción el resultado de la suma de todos los egresos, expresados en toneladas, kilos o unidades, descontados los ingresos de ejemplares efectuados en el mismo período.

2 IDENTIFICACIÓN DEL PROYECTO, ACTIVIDAD O FUENTE FISCALIZADA

ANTECEDENTES GENERALES	
Unidad Fiscalizable (UF):	CES AHONI (RNA 102418)
Comuna:	Queilén
Región:	Región de los Lagos
Titular:	SALMONES CAMANCHACA S.A.
RUT:	76065596-1
Registro Nacional de Acuicultura (RNA):	102418
Categoría del Centro	Categoría 5
Agrupación de Concesiones de Salmónidos (ACS)	10B
Instrumento (s) de carácter ambiental asociado(s) (ICA)	RCA 60/2009-X, RCA 440/2011-X y RCA 20221000184/2022-X
Estado Unidad Fiscalizable	En fase de operación
Período de análisis	(1) 14/11/2022 al 07/01/2024

3 ANTECEDENTES DE LA ACTIVIDAD DE FISCALIZACIÓN

Motivo de la Actividad de Fiscalización:	Programa de RCA
Materia Específica Objeto de la Fiscalización:	Producción Máxima Autorizada.

3.1 Ubicación de la actividad

La Unidad Fiscalizable CES AHONI (RNA 102418) se ubica en Ensenada Ahoni, Al Oeste de Punta Ahoni, en la comuna de Queilén, Región de los Lagos y se encuentra definida por las siguientes coordenadas (WGS84):

vértice 1: S 42°44'58.2500, W 73°35'6.4600

vértice 2: S 42°44'53.1900, W 73°34'53.9600

vértice 3: S 42°44'47.1900, W 73°34'46.8700

vértice 4: S 42°45'12.4800, W 73°34'18.0500

vértice 5: S 42°45'10.5500, W 73°34'32.2800

vértice 6: S 42°45'3.6600, W 73°34'49.8000

vértice 7: S 42°45'3.8600, W 73°35'5.7100

En la Figura 1, se presenta un plano de ubicación de la actividad fiscalizada.

Figura 1. Ubicación UF CES AHONI (RNA 102418)

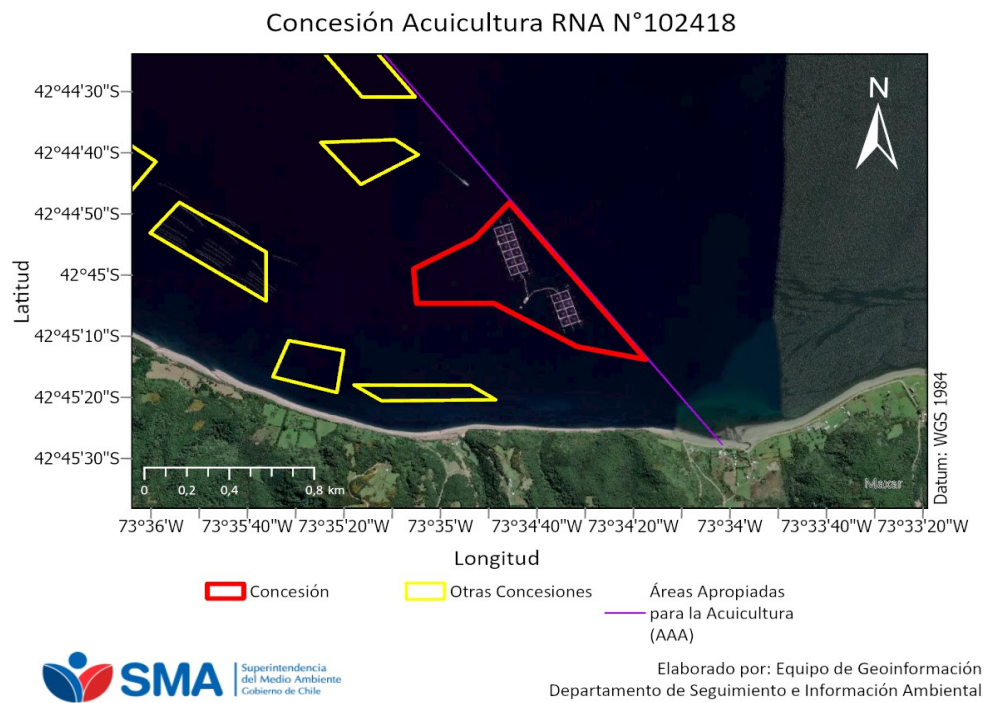

Fuente: Elaboración propia en base a concesiones de la Subsecretaría de Pesca y Acuicultura (Subpesca).

3.2 Instrumentos de Carácter Ambiental asociados a la Unidad Fiscalizable

RCA 60/2009-X	MODIFICACION PROYECTO TECNICO DEL CENTRO DE CULTIVO DE SALMONIDOS AHONI X REGION
RCA 440/2011-X	MANEJO DE MORTALIDAD USANDO SISTEMA DE ENSILAJE CENTRO AHONI CODIGO 102418
RCA 20221000184/2022-X	MODIFICACION RCA N°60/2009 CENTRO DE ENGORDA DE SALMONIDOS AHONI. CODIGO DE CENTRO N°102418 N° PERT 221103015
D.S. MINECON N°320/2001	REGLAMENTO AMBIENTAL PARA LA ACUICULTURA Art. 15 (...) El titular de un centro de cultivo no podrá superar los niveles de producción aprobados en la resolución de calificación ambiental. (...)

4 ACTIVIDADES DE FISCALIZACIÓN REALIZADAS Y RESULTADOS

4.1 Hechos constatados

Para el cálculo de la producción se consideran los reportes semanales de mortalidad informados para cada unidad fiscalizable por el titular en la plataforma SIFA, además de las cosechas reportadas mediante el Sistema de Trazabilidad (toneladas recibidas por planta de proceso)².

La producción autorizada para el CES es de 9000 toneladas de acuerdo a su(s) Resolución(es) de Calificación Ambiental 60/2009-X y 20221000184/2022-X, vigente(s) al momento del inicio del ciclo productivo respectivo. Las producciones obtenidas en el centro durante los ciclos productivos fueron los siguientes:

Inicio y fin del ciclo	Límite autorizado (ton)	Biomasa cosechada (ton)	Mortalidad total en biomasa (ton)	Producción en biomasa (ton)*	Superación (ton)	Superación (%)
14/11/2022 al 07/01/2024	9.000,00	6.105,41	411,40	6.516,81	0,00	0,00

*Producción corresponde a la suma de todos los egresos de la concesión, esto es, la cosecha recibida por la planta de procesos y mortalidad agregada para el ciclo respectivo (Según los términos del art. 2 letra n del D.S 320/2001);

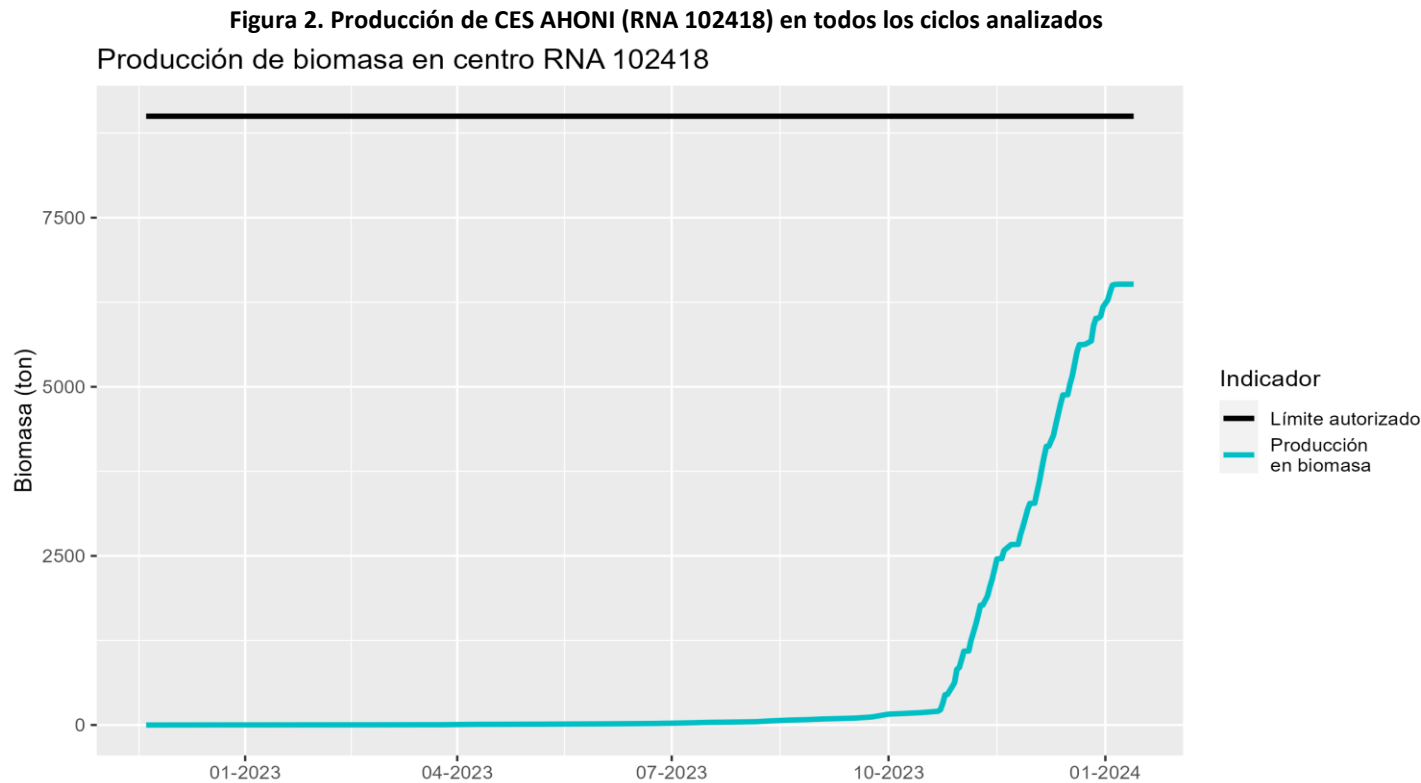

² Es importante indicar que los datos de producción utilizados pueden estar sujetos a regularizaciones posteriores en los términos del Reglamento para la entrega de información a Sernapesca, contenido en el D.S. 129/2013 (MINECON).

5 CONCLUSIONES

Del análisis de los antecedentes descritos, esta Superintendencia logró verificar que, durante los periodos evaluados, la Unidad Fiscalizable CES AHONI (RNA 102418) no superó la producción máxima autorizada en uno o más ciclos de operación por sobre lo permitido en la(s) RCA 60/2009-X y 20221000184/2022-X.

Los resultados aquí presentados no obstan a que en el futuro se realicen nuevos procedimientos o se evalúe la producción del CES utilizando otros métodos de fiscalización ambiental, y no lo exime de ninguna clase de responsabilidad que pudiese contraer por cualquier hallazgo respecto del instrumento que lo regula, que se produzca con anterioridad o simultaneidad a la fecha en que se efectuó la actividad de fiscalización ambiental, y no hubiera sido directamente percibido y/o constatado en la misma en el presente informe.

Se recuerda que el titular debe mantener constantemente controlados y monitoreados los compromisos y variables ambientales relevantes vinculados con la operación de su proyecto.

6 ANEXOS

Tabla de datos de mortalidad y biomasa cosechada, reportados en SIFA y Sistema de Trazabilidad (todos los datos).

Inicio y fin del ciclo	Fecha	Mortalidad reportada (ton)	Cosecha reportada (ton)
14/11/2022 al 07/01/2024	20/11/2022	0,01	
14/11/2022 al 07/01/2024	27/11/2022	0,24	
14/11/2022 al 07/01/2024	04/12/2022	0,49	
14/11/2022 al 07/01/2024	11/12/2022	0,92	
14/11/2022 al 07/01/2024	18/12/2022	1,36	
14/11/2022 al 07/01/2024	25/12/2022	1,48	
14/11/2022 al 07/01/2024	01/01/2023	1,55	
14/11/2022 al 07/01/2024	08/01/2023	1,63	
14/11/2022 al 07/01/2024	15/01/2023	1,76	
14/11/2022 al 07/01/2024	22/01/2023	1,92	
14/11/2022 al 07/01/2024	29/01/2023	2,08	
14/11/2022 al 07/01/2024	05/02/2023	2,27	
14/11/2022 al 07/01/2024	12/02/2023	2,50	
14/11/2022 al 07/01/2024	19/02/2023	2,72	
14/11/2022 al 07/01/2024	26/02/2023	2,98	
14/11/2022 al 07/01/2024	05/03/2023	3,40	
14/11/2022 al 07/01/2024	12/03/2023	3,81	
14/11/2022 al 07/01/2024	19/03/2023	4,04	
14/11/2022 al 07/01/2024	26/03/2023	4,31	
14/11/2022 al 07/01/2024	02/04/2023	7,30	
14/11/2022 al 07/01/2024	09/04/2023	9,42	
14/11/2022 al 07/01/2024	16/04/2023	10,05	
14/11/2022 al 07/01/2024	23/04/2023	10,81	
14/11/2022 al 07/01/2024	30/04/2023	11,50	
14/11/2022 al 07/01/2024	07/05/2023	12,30	
14/11/2022 al 07/01/2024	14/05/2023	13,44	
14/11/2022 al 07/01/2024	21/05/2023	14,74	
14/11/2022 al 07/01/2024	28/05/2023	16,00	
14/11/2022 al 07/01/2024	04/06/2023	17,37	
14/11/2022 al 07/01/2024	11/06/2023	19,20	
14/11/2022 al 07/01/2024	18/06/2023	21,48	
14/11/2022 al 07/01/2024	25/06/2023	23,52	
14/11/2022 al 07/01/2024	02/07/2023	27,55	
14/11/2022 al 07/01/2024	09/07/2023	32,31	
14/11/2022 al 07/01/2024	16/07/2023	38,78	
14/11/2022 al 07/01/2024	23/07/2023	41,51	
14/11/2022 al 07/01/2024	30/07/2023	44,77	
14/11/2022 al 07/01/2024	06/08/2023	49,48	
14/11/2022 al 07/01/2024	13/08/2023	62,92	
14/11/2022 al 07/01/2024	20/08/2023	72,85	
14/11/2022 al 07/01/2024	27/08/2023	78,90	
14/11/2022 al 07/01/2024	03/09/2023	89,07	

Inicio y fin del ciclo	Fecha	Mortalidad reportada (ton)	Cosecha reportada (ton)
14/11/2022 al 07/01/2024	10/09/2023	95,46	
14/11/2022 al 07/01/2024	17/09/2023	102,71	
14/11/2022 al 07/01/2024	24/09/2023	119,08	
14/11/2022 al 07/01/2024	01/10/2023	160,99	
14/11/2022 al 07/01/2024	08/10/2023	171,43	
14/11/2022 al 07/01/2024	15/10/2023	183,78	
14/11/2022 al 07/01/2024	22/10/2023	203,26	
14/11/2022 al 07/01/2024	23/10/2023	203,26	21,33
14/11/2022 al 07/01/2024	24/10/2023	203,26	94,52
14/11/2022 al 07/01/2024	25/10/2023	203,26	129,18
14/11/2022 al 07/01/2024	26/10/2023	203,26	3,72
14/11/2022 al 07/01/2024	29/10/2023	220,29	156,18
14/11/2022 al 07/01/2024	30/10/2023	220,29	198,89
14/11/2022 al 07/01/2024	31/10/2023	220,29	24,32
14/11/2022 al 07/01/2024	01/11/2023	220,29	119,35
14/11/2022 al 07/01/2024	02/11/2023	220,29	124,08
14/11/2022 al 07/01/2024	04/11/2023	220,29	2,09
14/11/2022 al 07/01/2024	05/11/2023	256,00	122,21
14/11/2022 al 07/01/2024	06/11/2023	256,00	114,29
14/11/2022 al 07/01/2024	07/11/2023	256,00	119,32
14/11/2022 al 07/01/2024	08/11/2023	256,00	134,56
14/11/2022 al 07/01/2024	09/11/2023	256,00	150,35
14/11/2022 al 07/01/2024	10/11/2023	256,00	1,77
14/11/2022 al 07/01/2024	12/11/2023	286,43	103,83
14/11/2022 al 07/01/2024	13/11/2023	286,43	138,63
14/11/2022 al 07/01/2024	14/11/2023	286,43	111,60
14/11/2022 al 07/01/2024	15/11/2023	286,43	146,46
14/11/2022 al 07/01/2024	16/11/2023	286,43	152,06
14/11/2022 al 07/01/2024	17/11/2023	286,43	3,98
14/11/2022 al 07/01/2024	18/11/2023	286,43	0,47
14/11/2022 al 07/01/2024	19/11/2023	318,90	87,03
14/11/2022 al 07/01/2024	22/11/2023	318,90	88,77
14/11/2022 al 07/01/2024	25/11/2023	318,90	2,14
14/11/2022 al 07/01/2024	26/11/2023	346,13	119,21
14/11/2022 al 07/01/2024	27/11/2023	346,13	114,61
14/11/2022 al 07/01/2024	28/11/2023	346,13	121,68
14/11/2022 al 07/01/2024	29/11/2023	346,13	129,75
14/11/2022 al 07/01/2024	30/11/2023	346,13	93,47
14/11/2022 al 07/01/2024	02/12/2023	346,13	2,17
14/11/2022 al 07/01/2024	03/12/2023	365,61	143,47
14/11/2022 al 07/01/2024	04/12/2023	365,61	157,61
14/11/2022 al 07/01/2024	05/12/2023	365,61	188,28
14/11/2022 al 07/01/2024	06/12/2023	365,61	180,76
14/11/2022 al 07/01/2024	07/12/2023	365,61	152,32
14/11/2022 al 07/01/2024	08/12/2023	365,61	2,06
14/11/2022 al 07/01/2024	10/12/2023	377,75	150,74
14/11/2022 al 07/01/2024	11/12/2023	377,75	160,91
14/11/2022 al 07/01/2024	12/12/2023	377,75	151,04
14/11/2022 al 07/01/2024	13/12/2023	377,75	151,66
14/11/2022 al 07/01/2024	14/12/2023	377,75	131,12
14/11/2022 al 07/01/2024	15/12/2023	377,75	0,96
14/11/2022 al 07/01/2024	16/12/2023	377,75	1,73
14/11/2022 al 07/01/2024	17/12/2023	387,56	150,35
14/11/2022 al 07/01/2024	18/12/2023	387,56	123,83
14/11/2022 al 07/01/2024	19/12/2023	387,56	179,54
14/11/2022 al 07/01/2024	20/12/2023	387,56	175,16
14/11/2022 al 07/01/2024	21/12/2023	387,56	102,54
14/11/2022 al 07/01/2024	22/12/2023	387,56	0,39
14/11/2022 al 07/01/2024	23/12/2023	387,56	0,16

Inicio y fin del ciclo	Fecha	Mortalidad reportada (ton)	Cosecha reportada (ton)
14/11/2022 al 07/01/2024	24/12/2023	401,24	
14/11/2022 al 07/01/2024	26/12/2023	401,24	39,19
14/11/2022 al 07/01/2024	27/12/2023	401,24	225,97
14/11/2022 al 07/01/2024	28/12/2023	401,24	108,97
14/11/2022 al 07/01/2024	29/12/2023	401,24	1,88
14/11/2022 al 07/01/2024	30/12/2023	401,24	30,46
14/11/2022 al 07/01/2024	31/12/2023	409,94	128,00
14/11/2022 al 07/01/2024	02/01/2024	409,94	100,75
14/11/2022 al 07/01/2024	03/01/2024	409,94	118,35
14/11/2022 al 07/01/2024	04/01/2024	409,94	103,05
14/11/2022 al 07/01/2024	05/01/2024	409,94	9,87
14/11/2022 al 07/01/2024	06/01/2024	409,94	2,19
14/11/2022 al 07/01/2024	07/01/2024	411,40	
14/11/2022 al 07/01/2024	13/01/2024	411,40	0,06