



Superintendencia del Medio Ambiente
Gobierno de Chile

INFORME TÉCNICO DE FISCALIZACIÓN AMBIENTAL

CES PUNTA ROBALO (RNA 110755)

DSI-2024-632-XI-RCA

Fecha creación: 02/12/2024

	Nombre	Firma
Aprobado	Verónica González	
Elaborado	María Inés Muñoz	

1 RESUMEN

El presente documento da cuenta de los resultados de la actividad de examen de información realizado por la Superintendencia del Medio Ambiente (SMA), a la Unidad Fiscalizable CES PUNTA ROBALO (RNA 110755) asociada a la(s) Resolución(es) de Calificación Ambiental RCA 454/2007-XI “CENTRO DE CULTIVO DE SALMONIDOS COSTA NOROESTE ISLA BENJAMIN CANAL KING PERT 201111091” y RCA 90/2013-XI “SISTEMA DE ENSILAJE CENTRO DE ENGORDA DE SALMONES PUERTO ROBALO (110755) COMUNA DE CISNES PROVINCIA DE AYSÉN DECIMA PRIMERA REGION DE AYSÉN”, perteneciente al titular FIORDO AZUL S.A., localizada en la comuna de Cisnes, Región de Aysén del General Carlos Ibáñez del Campo.

En particular, la actividad consistió en evaluar el estado de cumplimiento de la producción del Centro de Engorda de Salmones (CES) durante el año 2024, respecto de los límites de producción¹ máxima (toneladas de biomasa por ciclo) autorizadas en su RCA vigente al momento del inicio del ciclo productivo y respectivo proyecto técnico. Lo anterior es sin perjuicio de la emisión de otros Informes de Fiscalización respecto a periodos no comprendidos en el presente informe.

El procedimiento de evaluación corresponde a un análisis automatizado de la información de mortalidad declarada por el titular a través del Sistema de Información para la Fiscalización de Acuicultura (SIFA) y los datos de cosecha reportados por las plantas de proceso al Sistema de Trazabilidad, ambos sistemas pertenecientes al Servicio Nacional de Pesca y Acuicultura (Sernapesca). Dicha evaluación ha sido desarrollada por el Departamento de Seguimiento e Información Ambiental de la Superintendencia del Medio Ambiente.

Respecto de la actividad de fiscalización desarrollada, esta Superintendencia logró verificar que el titular no reportó datos de mortalidad y/o cosecha en el SIFA o Sistema de Trazabilidad de Sernapesca durante el año 2024.

¹ Art 2, letra n) RAMA. Producción: resultado de la suma de todos los egresos, expresados en toneladas, kilos o unidades, y del remanente existente en un centro de cultivo en un período determinado. En el caso de las pisciculturas se entenderá por producción el resultado de la suma de todos los egresos, expresados en toneladas, kilos o unidades, descontados los ingresos de ejemplares efectuados en el mismo período.

2 IDENTIFICACIÓN DEL PROYECTO, ACTIVIDAD O FUENTE FISCALIZADA

ANTECEDENTES GENERALES	
Unidad Fiscalizable (UF):	CES PUNTA ROBALO (RNA 110755)
Comuna:	Cisnes
Región:	Región de Aysén del General Carlos Ibáñez del Campo
Titular:	FIORDO AZUL S.A.
RUT:	76989215-K
Registro Nacional de Acuicultura (RNA):	110755
Categoría del Centro	Categoría 4 y 5
Agrupación de Concesiones de Salmónidos (ACS)	20
Instrumento (s) de carácter ambiental asociado(s) (ICA)	RCA 454/2007-XI y RCA 90/2013-XI
Estado Unidad Fiscalizable	En fase de operación

3 ANTECEDENTES DE LA ACTIVIDAD DE FISCALIZACIÓN

Motivo de la Actividad de Fiscalización:	Programa de RCA
Materia Específica Objeto de la Fiscalización:	Producción Máxima Autorizada.

3.1 Ubicación de la actividad

La Unidad Fiscalizable CES PUNTA ROBALO (RNA 110755) se ubica en Canal King, Al Noreste de Punta de Miles, Isla Ben, en la comuna de Cisnes, Región de Aysén del General Carlos Ibáñez del Campo y se encuentra definida por las siguientes coordenadas (WGS84):

vértice 1: S 44°35'50.1200, W 74°16'24.5600

vértice 2: S 44°35'37.9400, W 74°15'58.0500

vértice 3: S 44°35'43.2400, W 74°15'52.9100

vértice 4: S 44°35'55.6600, W 74°16'19.4200

En la Figura 1, se presenta un plano de ubicación de la actividad fiscalizada.

Figura 1. Ubicación UF CES PUNTA ROBALO (RNA 110755)

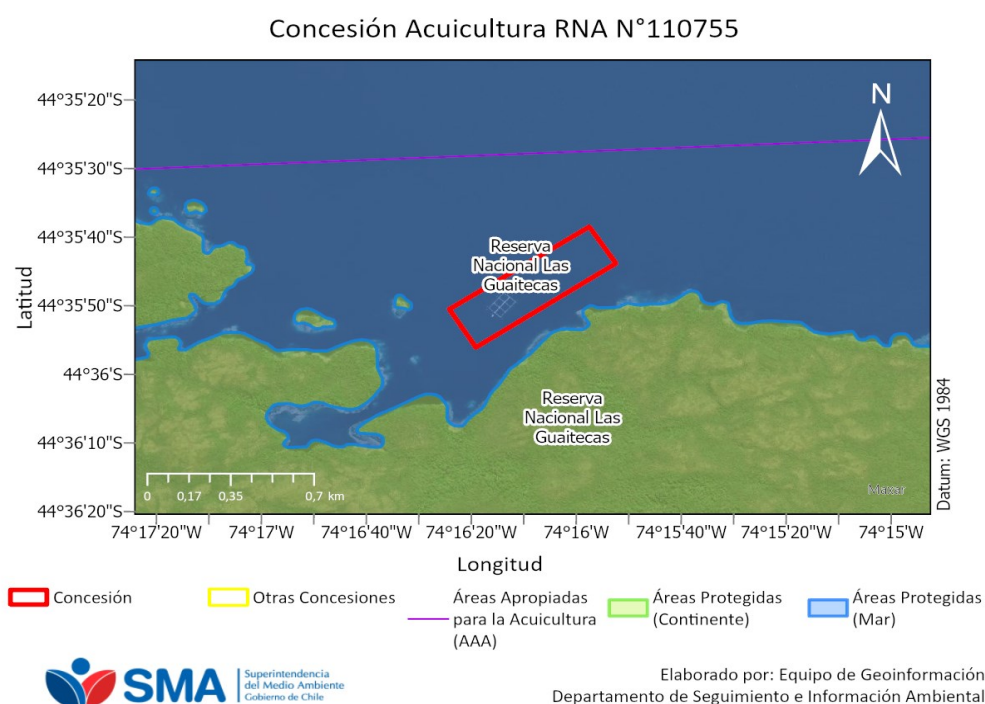

Fuente: Elaboración propia en base a concesiones de la Subsecretaría de Pesca y Acuicultura (Subpesca).

3.2 Instrumentos de Carácter Ambiental asociados a la Unidad Fiscalizable

RCA 454/2007-XI	CENTRO DE CULTIVO DE SALMONIDOS COSTA NOROESTE ISLA BENJAMIN CANAL KING PERT 201111091
RCA 90/2013-XI	SISTEMA DE ENSILAJE CENTRO DE ENGORDA DE SALMONES PUERTO ROBALO (110755) COMUNA DE CISNES PROVINCIA DE AYSEN DECIMA PRIMERA REGION DE AYSEN
D.S. MINECON N°320/2001	REGLAMENTO AMBIENTAL PARA LA ACUICULTURA Art. 15 (...) El titular de un centro de cultivo no podrá superar los niveles de producción aprobados en la resolución de calificación ambiental. (...)

4 ACTIVIDADES DE FISCALIZACIÓN REALIZADAS Y RESULTADOS

4.1 Hechos constatados

Se constató que la Unidad Fiscalizable CES PUNTA ROBALO (RNA 110755) no reportó datos de mortalidad o cosecha en el SIFA o Sistema de Trazabilidad, pertenecientes a Sernapesca, durante el año 2024.

5 CONCLUSIONES

Del análisis de los antecedentes descritos, esta Superintendencia logró verificar que la Unidad Fiscalizable CES PUNTA ROBALO (RNA 110755) no reportó datos de mortalidad y/o cosecha en SIFA o Sistema de Trazabilidad, pertenecientes a Sernapesca, durante el año 2024, por lo que no fue posible evaluar el estado de su producción.

Los resultados aquí presentados no obstan a que en el futuro se realicen nuevos procedimientos o se evalúe la producción del CES utilizando otros métodos de fiscalización ambiental, y no exime al titular de ninguna clase de responsabilidad que pudiese contraer por cualquier hallazgo respecto del instrumento que lo regula, que se produzca con anterioridad o simultaneidad a la fecha en que se efectuó la actividad de fiscalización ambiental, y no hubiera sido directamente percibido y/o constatado durante la misma en el presente informe.

Se recuerda que el titular debe mantener constantemente controlados y monitoreados los compromisos y variables ambientales relevantes vinculados con la operación de su proyecto.