



Superintendencia del Medio Ambiente
Gobierno de Chile

INFORME TÉCNICO DE FISCALIZACIÓN AMBIENTAL

CES ISLA ICA (RNA 102784)

DTM-2025-1067-X-RCA

Fecha creación: 01/12/2025

	Nombre	Firma
Aprobado	Verónica González	
Elaborado	María Inés Owens	

1 RESUMEN

El presente documento da cuenta de los resultados de la actividad de examen de la información realizado por la Superintendencia del Medio Ambiente (SMA), a la Unidad Fiscalizable CES ISLA ICA (RNA 102784) asociada a la(s) Resolución(es) de Calificación Ambiental RCA 657/2002-X “CENTRO DE CULTIVO DE SALMONES ISLA ICA N° PERT 200103109”, RCA 213/2012-X “MODIFICACION AL MANEJO DE LA MORTALIDAD MEDIANTE SISTEMA DE ENSILAJE EN CENTRO DE MAR SECTOR ESTE ISLA ICA”, RCA 340/2013-X “AMPLIACION DE PRODUCCION CENTRO DE ENGORDA DE SALMONES PERT N° 212103018 AMPLIACION CES PERT N° 212103018” y RCA 140/2020-X “AMPLIACION DE BIOMASA CENTRO DE ENGORDA DE SALMONES ISLA ICA COMUNA DE CHAITEN REGION DE LOS LAGOS”, perteneciente al titular PRODUCTOS DEL MAR VENTISQUEROS S.A., localizada en la comuna de Chaitén, Región de los Lagos.

En particular, la actividad consistió en evaluar el estado de cumplimiento de la producción del Centro de Engorda de Salmones (CES) desde el año 2023 a la fecha, respecto de los límites de producción¹ máxima (toneladas de biomasa por ciclo) autorizados en su RCA vigente al momento del inicio del ciclo productivo y respectivo proyecto técnico. Los ciclos productivos evaluados en este informe corresponden a ciclos cerrados que no han sido previamente analizados en otros Informes de Fiscalización emitidos por esta Superintendencia, lo que no obsta la emisión de otros Informes de Fiscalización respecto a ciclos no comprendidos en el presente informe.

El procedimiento de evaluación corresponde a un análisis automatizado de la información de mortalidad declarada por el titular a través del Sistema de Información para la Fiscalización de Acuicultura (SIFA) y los datos de cosecha reportados por las plantas de proceso al Sistema de Trazabilidad, ambos sistemas pertenecientes al Servicio Nacional de Pesca y Acuicultura (Sernapesca). La evaluación ha sido desarrollada por el Departamento de Seguimiento e Información Ambiental de la Superintendencia del Medio Ambiente.

Respecto de la actividad de fiscalización desarrollada, esta Superintendencia logró verificar que durante los ciclos de operación evaluados: (1) 15/04/2024 al 08/06/2025, no se detectaron hallazgos vinculados a la superación de la producción máxima autorizada.

¹ Art 2, letra n) RAMA. Producción: resultado de la suma de todos los egresos, expresados en toneladas, kilos o unidades, y del remanente existente en un centro de cultivo en un período determinado. (...)

2 IDENTIFICACIÓN DEL PROYECTO, ACTIVIDAD O FUENTE FISCALIZADA

ANTECEDENTES GENERALES	
Unidad Fiscalizable (UF):	CES ISLA ICA (RNA 102784)
Comuna:	Chaitén
Región:	Región de los Lagos
Titular:	PRODUCTOS DEL MAR VENTISQUEROS S.A.
RUT:	96545040-8
Registro Nacional de Acuicultura (RNA):	102784
Categoría del Centro	Categoría 5
Agrupación de Concesiones de Salmónidos (ACS)	16
Estado Unidad Fiscalizable	En fase de operación
Período de análisis	(1) 15/04/2024 al 08/06/2025

3 ANTECEDENTES DE LA ACTIVIDAD DE FISCALIZACIÓN

Motivo de la Actividad de Fiscalización:	Programa de RCA
Materia Específica Objeto de la Fiscalización:	Producción Máxima Autorizada.

3.1 Ubicación de la actividad

La Unidad Fiscalizable CES ISLA ICA (RNA 102784) se ubica en Península Huequi, Al Este de Isla Ica, en la comuna de Chaitén, Región de los Lagos y se encuentra definida por las siguientes coordenadas (WGS84):

vértice 1 S 42°21'19.5600 W 72°47'4.7700

vértice 2 S 42°21'19.3100 W 72°46'51.6700

vértice 3 S 42°21'32.2700 W 72°46'51.2100

vértice 4 S 42°21'32.5200 W 72°47'4.3200

En la Figura 1, se presenta un plano de ubicación de la actividad fiscalizada.

Figura 1. Ubicación UF CES ISLA ICA (RNA 102784)

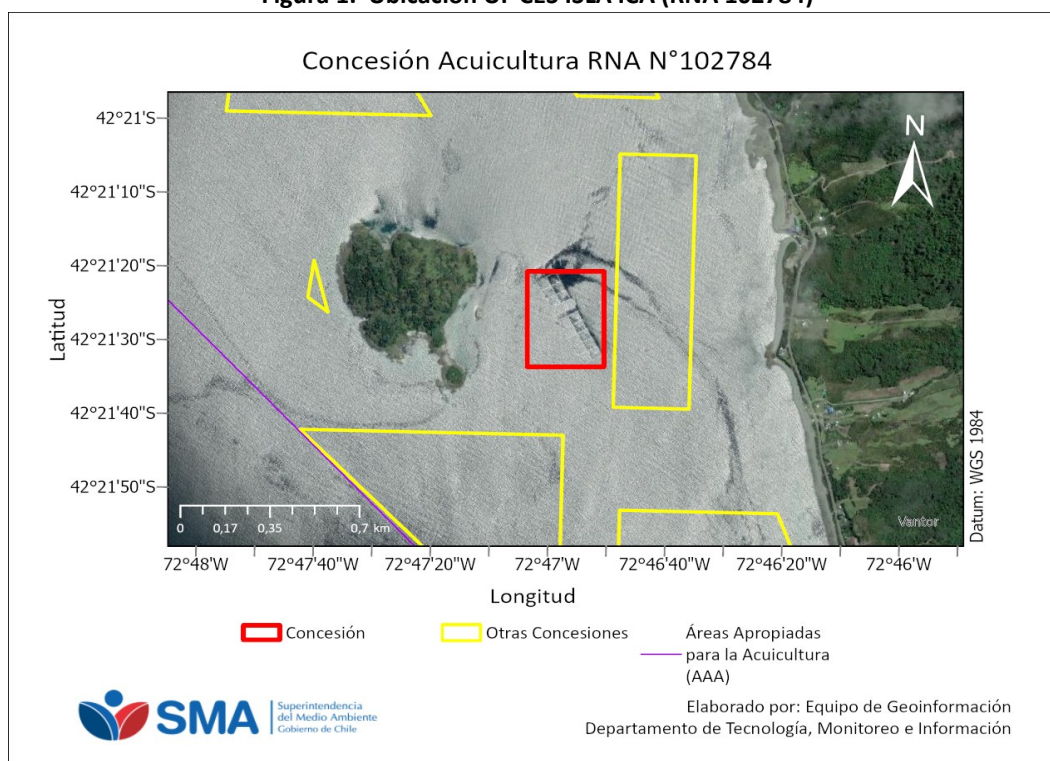

Fuente: Elaboración propia en base a concesiones de la Subsecretaría de Pesca y Acuicultura (Subpesca).

3.2 Instrumentos de Carácter Ambiental asociados a la Unidad Fiscalizable

RCA 657/2002-X	CENTRO DE CULTIVO DE SALMONES ISLA ICA N° PERT 200103109
RCA 213/2012-X	MODIFICACION AL MANEJO DE LA MORTALIDAD MEDIANTE SISTEMA DE ENSILAJE EN CENTRO DE MAR SECTOR ESTE ISLA ICA
RCA 340/2013-X	AMPLIACION DE PRODUCCION CENTRO DE ENGORDA DE SALMONES PERT N° 212103018 AMPLIACION CES PERT N° 212103018
RCA 140/2020-X	AMPLIACION DE BIOMASA CENTRO DE ENGORDA DE SALMONES ISLA ICA COMUNA DE CHAITEN REGION DE LOS LAGOS
D.S. MINECON N°320/2001	REGLAMENTO AMBIENTAL PARA LA ACUICULTURA Art. 15 (...) El titular de un centro de cultivo no podrá superar los niveles de producción aprobados en la resolución de calificación ambiental. (...)

4 ACTIVIDADES DE FISCALIZACIÓN REALIZADAS Y RESULTADOS

4.1 Hechos constatados

Para el cálculo de la producción se consideran los reportes semanales de mortalidad informados para cada unidad fiscalizable por el titular en la plataforma SIFA, además de las cosechas reportadas mediante el Sistema de Trazabilidad (toneladas recibidas por planta de proceso)².

La producción autorizada para el CES es de 6600 toneladas de acuerdo a su(s) Resolución(es) de Calificación Ambiental 340/2013-X y 140/2020-X, vigente(s) al momento del inicio del ciclo productivo respectivo. Las producciones obtenidas en el centro durante los ciclos productivos fueron los siguientes:

Inicio y fin del ciclo	Límite autorizado (ton)	Biomasa cosechada (ton)	Mortalidad total en biomasa (ton)	Producción en biomasa (ton)*	Superación (ton)	Superación (%)
15/04/2024 al 08/06/2025	6.600,00	4.386,67	755,26	5.141,93	0,00	0,00

*Producción corresponde a la suma de todos los egresos de la concesión, esto es, la cosecha recibida por la planta de procesos y mortalidad agregada para el ciclo respectivo (Según los términos del art. 2 letra n del D.S 320/2001);

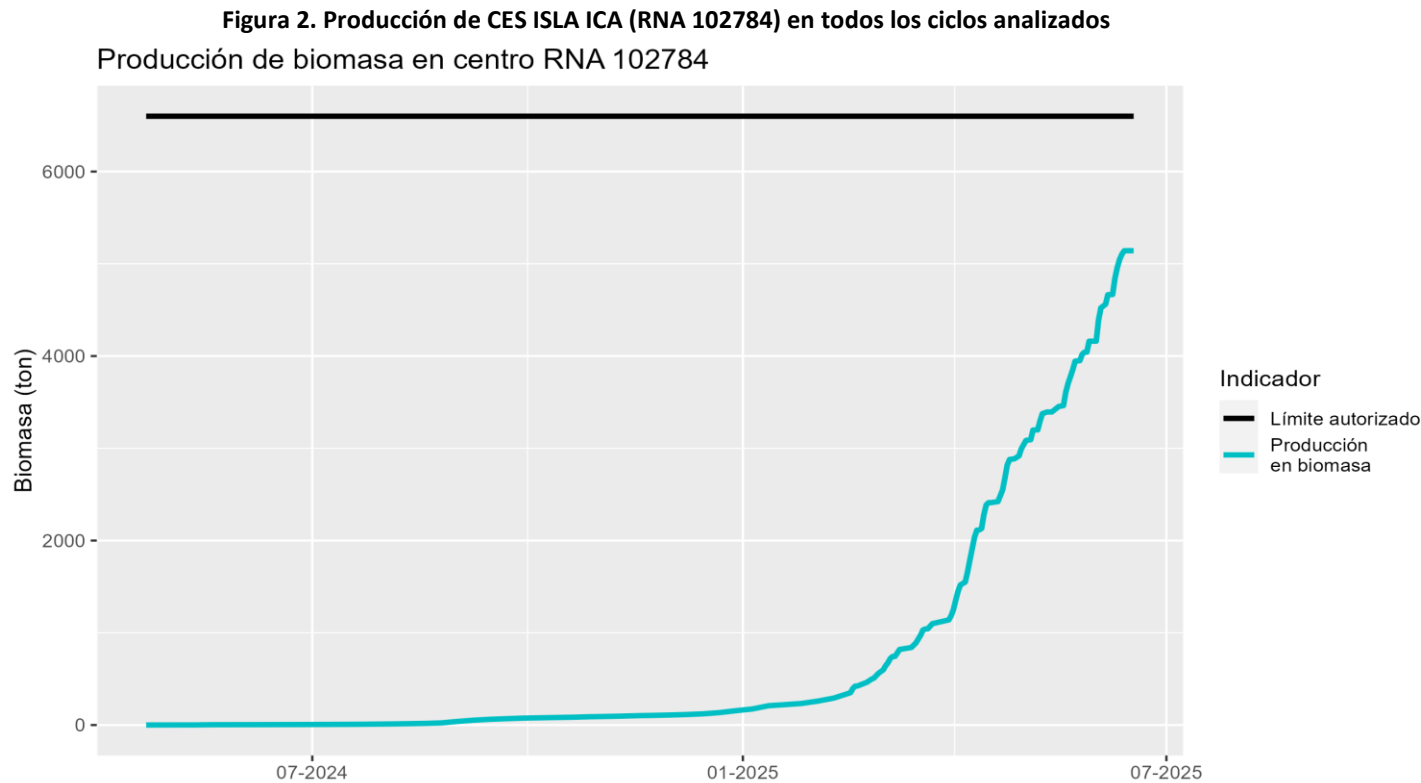

² Es importante indicar que los datos de producción utilizados pueden estar sujetos a regularizaciones posteriores en los términos del Reglamento para la entrega de información a Sernapesca, contenido en el D.S. 129/2013 (MINECON).

5 CONCLUSIONES

Del análisis de los antecedentes descritos, esta Superintendencia logró verificar que, durante los periodos evaluados, la Unidad Fiscalizable CES ISLA ICA (RNA 102784) no superó la producción máxima autorizada en uno o más ciclos de operación por sobre lo permitido en la(s) RCA 340/2013-X y 140/2020-X.

Los resultados aquí presentados no obstan a que en el futuro se realicen nuevos procedimientos o se evalúe la producción del CES utilizando otros métodos de fiscalización ambiental, y no lo exime de ninguna clase de responsabilidad que pudiese contraer por cualquier hallazgo respecto del instrumento que lo regula, que se produzca con anterioridad o simultaneidad a la fecha en que se efectuó la actividad de fiscalización ambiental, y no hubiera sido directamente percibido y/o constatado en la misma en el presente informe.

Se recuerda que el titular debe mantener constantemente controlados y monitoreados los compromisos y variables ambientales relevantes vinculados con la operación de su proyecto.

6 ANEXOS

Tabla de datos de mortalidad y biomasa cosechada, reportados en SIFA y Sistema de Trazabilidad (todos los datos).

Inicio y fin del ciclo	Fecha	Mortalidad reportada (ton)	Cosecha reportada (ton)
15/04/2024 al 08/06/2025	21/04/2024	0,33	
15/04/2024 al 08/06/2025	28/04/2024	0,82	
15/04/2024 al 08/06/2025	05/05/2024	1,02	
15/04/2024 al 08/06/2025	12/05/2024	1,17	
15/04/2024 al 08/06/2025	19/05/2024	3,38	
15/04/2024 al 08/06/2025	26/05/2024	3,77	
15/04/2024 al 08/06/2025	02/06/2024	4,08	
15/04/2024 al 08/06/2025	09/06/2024	4,37	
15/04/2024 al 08/06/2025	16/06/2024	4,78	
15/04/2024 al 08/06/2025	23/06/2024	5,23	
15/04/2024 al 08/06/2025	30/06/2024	5,76	
15/04/2024 al 08/06/2025	07/07/2024	6,55	
15/04/2024 al 08/06/2025	14/07/2024	7,21	
15/04/2024 al 08/06/2025	21/07/2024	8,24	
15/04/2024 al 08/06/2025	28/07/2024	9,93	
15/04/2024 al 08/06/2025	04/08/2024	11,80	
15/04/2024 al 08/06/2025	11/08/2024	14,73	
15/04/2024 al 08/06/2025	18/08/2024	17,71	
15/04/2024 al 08/06/2025	25/08/2024	22,73	
15/04/2024 al 08/06/2025	01/09/2024	39,04	
15/04/2024 al 08/06/2025	08/09/2024	52,62	
15/04/2024 al 08/06/2025	15/09/2024	62,23	
15/04/2024 al 08/06/2025	22/09/2024	68,84	
15/04/2024 al 08/06/2025	29/09/2024	74,96	
15/04/2024 al 08/06/2025	06/10/2024	78,11	
15/04/2024 al 08/06/2025	13/10/2024	81,56	
15/04/2024 al 08/06/2025	20/10/2024	84,58	
15/04/2024 al 08/06/2025	27/10/2024	89,52	
15/04/2024 al 08/06/2025	03/11/2024	92,84	
15/04/2024 al 08/06/2025	10/11/2024	96,59	
15/04/2024 al 08/06/2025	17/11/2024	101,53	
15/04/2024 al 08/06/2025	24/11/2024	104,82	
15/04/2024 al 08/06/2025	01/12/2024	109,03	
15/04/2024 al 08/06/2025	08/12/2024	113,97	
15/04/2024 al 08/06/2025	15/12/2024	121,55	
15/04/2024 al 08/06/2025	22/12/2024	134,90	
15/04/2024 al 08/06/2025	29/12/2024	155,48	
15/04/2024 al 08/06/2025	05/01/2025	173,91	
15/04/2024 al 08/06/2025	12/01/2025	209,53	
15/04/2024 al 08/06/2025	19/01/2025	221,07	
15/04/2024 al 08/06/2025	26/01/2025	233,76	
15/04/2024 al 08/06/2025	02/02/2025	259,27	

Inicio y fin del ciclo	Fecha	Mortalidad reportada (ton)	Cosecha reportada (ton)
15/04/2024 al 08/06/2025	09/02/2025	292,99	
15/04/2024 al 08/06/2025	16/02/2025	350,48	
15/04/2024 al 08/06/2025	17/02/2025	350,48	46,63
15/04/2024 al 08/06/2025	18/02/2025	350,48	24,92
15/04/2024 al 08/06/2025	19/02/2025	350,48	1,61
15/04/2024 al 08/06/2025	23/02/2025	390,54	
15/04/2024 al 08/06/2025	25/02/2025	390,54	33,76
15/04/2024 al 08/06/2025	26/02/2025	390,54	10,93
15/04/2024 al 08/06/2025	27/02/2025	390,54	27,69
15/04/2024 al 08/06/2025	28/02/2025	390,54	25,56
15/04/2024 al 08/06/2025	02/03/2025	427,03	
15/04/2024 al 08/06/2025	03/03/2025	427,03	44,75
15/04/2024 al 08/06/2025	04/03/2025	427,03	32,21
15/04/2024 al 08/06/2025	05/03/2025	427,03	46,20
15/04/2024 al 08/06/2025	06/03/2025	427,03	22,15
15/04/2024 al 08/06/2025	07/03/2025	427,03	0,29
15/04/2024 al 08/06/2025	09/03/2025	503,00	
15/04/2024 al 08/06/2025	14/03/2025	503,00	20,81
15/04/2024 al 08/06/2025	16/03/2025	553,87	
15/04/2024 al 08/06/2025	17/03/2025	553,87	42,90
15/04/2024 al 08/06/2025	18/03/2025	553,87	41,21
15/04/2024 al 08/06/2025	19/03/2025	553,87	56,10
15/04/2024 al 08/06/2025	20/03/2025	553,87	10,20
15/04/2024 al 08/06/2025	21/03/2025	553,87	0,66
15/04/2024 al 08/06/2025	23/03/2025	610,45	
15/04/2024 al 08/06/2025	30/03/2025	650,99	
15/04/2024 al 08/06/2025	31/03/2025	650,99	44,57
15/04/2024 al 08/06/2025	01/04/2025	650,99	68,96
15/04/2024 al 08/06/2025	02/04/2025	650,99	103,32
15/04/2024 al 08/06/2025	03/04/2025	650,99	97,66
15/04/2024 al 08/06/2025	04/04/2025	650,99	66,05
15/04/2024 al 08/06/2025	06/04/2025	680,25	
15/04/2024 al 08/06/2025	07/04/2025	680,25	107,94
15/04/2024 al 08/06/2025	08/04/2025	680,25	130,05
15/04/2024 al 08/06/2025	09/04/2025	680,25	124,23
15/04/2024 al 08/06/2025	10/04/2025	680,25	124,59
15/04/2024 al 08/06/2025	11/04/2025	680,25	76,51
15/04/2024 al 08/06/2025	12/04/2025	680,25	1,91
15/04/2024 al 08/06/2025	13/04/2025	695,39	
15/04/2024 al 08/06/2025	14/04/2025	695,39	151,57
15/04/2024 al 08/06/2025	15/04/2025	695,39	104,96
15/04/2024 al 08/06/2025	16/04/2025	695,39	24,32
15/04/2024 al 08/06/2025	17/04/2025	695,39	0,36
15/04/2024 al 08/06/2025	20/04/2025	706,78	
15/04/2024 al 08/06/2025	22/04/2025	706,78	125,94
15/04/2024 al 08/06/2025	23/04/2025	706,78	131,77
15/04/2024 al 08/06/2025	24/04/2025	706,78	139,64
15/04/2024 al 08/06/2025	25/04/2025	706,78	59,37
15/04/2024 al 08/06/2025	27/04/2025	713,56	
15/04/2024 al 08/06/2025	29/04/2025	713,56	31,87
15/04/2024 al 08/06/2025	30/04/2025	713,56	77,08
15/04/2024 al 08/06/2025	02/05/2025	713,56	90,61
15/04/2024 al 08/06/2025	04/05/2025	721,20	
15/04/2024 al 08/06/2025	05/05/2025	721,20	104,75
15/04/2024 al 08/06/2025	06/05/2025	721,20	1,27
15/04/2024 al 08/06/2025	07/05/2025	721,20	0,52
15/04/2024 al 08/06/2025	08/05/2025	721,20	96,89

Inicio y fin del ciclo	Fecha	Mortalidad reportada (ton)	Cosecha reportada (ton)
15/04/2024 al 08/06/2025	09/05/2025	721,20	79,70
15/04/2024 al 08/06/2025	11/05/2025	738,59	
15/04/2024 al 08/06/2025	13/05/2025	738,59	0,12
15/04/2024 al 08/06/2025	16/05/2025	738,59	59,69
15/04/2024 al 08/06/2025	18/05/2025	747,68	
15/04/2024 al 08/06/2025	19/05/2025	747,68	146,13
15/04/2024 al 08/06/2025	20/05/2025	747,68	95,07
15/04/2024 al 08/06/2025	22/05/2025	747,68	149,94
15/04/2024 al 08/06/2025	23/05/2025	747,68	91,16
15/04/2024 al 08/06/2025	25/05/2025	752,95	
15/04/2024 al 08/06/2025	26/05/2025	752,95	67,99
15/04/2024 al 08/06/2025	27/05/2025	752,95	24,00
15/04/2024 al 08/06/2025	28/05/2025	752,95	0,13
15/04/2024 al 08/06/2025	29/05/2025	752,95	119,01
15/04/2024 al 08/06/2025	30/05/2025	752,95	0,16
15/04/2024 al 08/06/2025	01/06/2025	752,96	
15/04/2024 al 08/06/2025	02/06/2025	752,96	228,72
15/04/2024 al 08/06/2025	03/06/2025	752,96	132,10
15/04/2024 al 08/06/2025	05/06/2025	752,96	38,82
15/04/2024 al 08/06/2025	06/06/2025	752,96	103,93
15/04/2024 al 08/06/2025	08/06/2025	755,26	
15/04/2024 al 08/06/2025	09/06/2025	755,26	173,94
15/04/2024 al 08/06/2025	10/06/2025	755,26	117,72
15/04/2024 al 08/06/2025	11/06/2025	755,26	88,05
15/04/2024 al 08/06/2025	12/06/2025	755,26	57,61
15/04/2024 al 08/06/2025	13/06/2025	755,26	37,32
15/04/2024 al 08/06/2025	17/06/2025	755,26	0,04