



ACTA DE INSPECCION AMBIENTAL

(FORMATO DE ACTA PARA NORMAS DE EMISIÓN Y PLANES DE PREVENCIÓN Y/O DESCONTAMINACIÓN AMBIENTAL)

1. ANTECEDENTES			
1.1 Fecha de Inspección: <u>16 Diciembre 2017</u>	1.2 Hora de inicio: <u>18:00</u>	1.3 Hora de término: <u>19:20</u>	
1.4 Identificación de la actividad, proyecto o fuente fiscalizada: <u>Mampoto (Centro de Entretenimientos)</u>			
1.5 Ubicación de la actividad, proyecto o fuente fiscalizada: <u>Raul Lobbe N° 12150</u>	Comuna: <u>Lo Barnechea</u>	Región: <u>Metropolitana</u>	
Coordenada Norte (WGS84): <u> </u>	Coordenada Este (WGS84): <u> </u>	Huso: <u>19S</u> - <u>18S</u>	
1.6 Titular de la actividad, proyecto o fuente fiscalizada: <u>Entretenimientos Let's Fun Ltda</u>		Domicilio Titular (para notificación por correo certificado): <u>Raul Lobbe N° 12150 - Lo Barnechea</u>	
RUT o RUN: <u>76.061.720-2</u>	Teléfono: <u>222172638</u>	Correo electrónico: <u>mangel.cereves@mampoto.cl</u>	
1.7 Encargado o responsable de la actividad, proyecto o fuente fiscalizada durante la Inspección: <u>Miguel Angel Cereves</u>			
RUT o RUN: <u>13.703.463-8</u>	Teléfono: <u>222172638</u>	Correo electrónico: <u>mangel.cereves@mampoto.cl</u>	

2. MOTIVO DE LA ACTIVIDAD DE FISCALIZACIÓN				
2.1 <input type="checkbox"/> Programada	2.2 <input checked="" type="checkbox"/> No programada	Denuncia: <input checked="" type="checkbox"/>	Oficio: <u> </u>	Otro: <u> </u>
2.3 Instrumento(s) de Gestión Ambiental fiscalizado(s):	Norma de Emisión		Plan de Prevención y/o Descontaminación Ambiental	
	D.S. N° <u>38/11 MMA</u>	D.S. N° <u> </u>	D.S. N° <u> </u>	D.S. N° <u> </u>
	Otros Instrumentos (N° de Resolución / Año / Organismo)			
	N° <u> </u>	N° <u> </u>	N° <u> </u>	N° <u> </u>
2.4 Otro(s) Instrumento(s):	Tipo <u> </u> N° <u> </u> Año <u> </u> Organismo emisor <u> </u> Tipo <u> </u> N° <u> </u> Año <u> </u> Organismo emisor <u> </u>			
2.5 Objeto de la Inspección Ambiental:	<u>Verificación del cumplimiento del D.S. N° 38 11 del MMA</u>			

3. ASPECTOS RELATIVOS A LA EJECUCIÓN DE LA FISCALIZACIÓN		
3.1 Existió oposición al ingreso: SI <u> </u> NO <input checked="" type="checkbox"/>	3.2 Se solicitó auxilio de la fuerza pública: SI <u> </u> NO <input checked="" type="checkbox"/>	3.3 Existió Colaboración por parte de los fiscalizados: (En caso de ser negativo, se deben fundamentar los hechos en Observaciones) SI <input checked="" type="checkbox"/> NO <u> </u>

4. OBSERVACIONES (actividades pendientes, documentos solicitados y/o entregados, imprevistos, otras observaciones)
<u>No hay</u>

5. FISCALIZADORES (Comenzando el listado con el encargado de las actividades de Inspección Ambiental)		
Nombre (Nombre, Apellidos)	Organismo (s)	Firma
<u>Hernán León Reyes</u>	<u>SEREMI de Salud RM</u>	

6. HECHOS CONSTATADOS Y/O ACTIVIDADES REALIZADAS

① Con fecha 16 de Diciembre de 2017, siendo las 18:00 horas personal técnico de la SEREMI de Salud R.M., visitó propiedad próxima a esta actividad, con el objetivo de realizar actividades de fiscalización ambiental relacionadas con ruidos provenientes de esta actividad, los cuales han sido denunciados a la Superintendencia del Medio Ambiente (SMA) y cuya fiscalización ha sido encomendada a esta SEREMI de Salud R.M. a través del Oficio Ord. N° 2728 de fecha 11.11.2017, caso ID N° 309-RM-2017

② Al momento de la visita se realizaron mediciones de ruido de acuerdo al procedimiento establecido en el D.S. N° 38/11 del MMA

③ El ruido medido correspondió al ruido proveniente del funcionamiento de juegos mecánicos, gritos y risas de los asistentes a esta actividad.

④ El ruido se ha medido desde balcón del segundo piso de la propiedad antes identificada.

⑤ Los resultados de las actividades de fiscalización ambiental realizadas serán informados a la SMA para su evaluación y resolución.

7. RECEPCIÓN DEL ACTA Y FIRMA ENCARGADO ACTIVIDAD FISCALIZADA

7.1 El Encargado o Responsable de la Actividad, Proyecto o Fuente Fiscalizada acogió copia del Acta:
SI NO

7.2 En caso de que el Acta no haya sido recepcionada, indique el motivo:
Ausencia del Encargado _____ Negación de Recepción _____

Constancia en caso de Negación (Detallar las circunstancias y/o acontecimientos ocurridos):

Firma encargado actividad:



REPORTE TÉCNICO DECRETO SUPREMO N°38/11 DEL MINISTERIO DEL MEDIO AMBIENTE

Establece Norma de Emisión de Ruidos Generados por Fuentes que Indica

FICHA DE INFORMACIÓN DE MEDICIÓN DE RUIDO

IDENTIFICACIÓN DE LA FUENTE EMISORA DE RUIDO

Nombre o razón social	Entretenciones Let's Fun Ltda.		
RUT	76.061.720-2		
Dirección	Av. Raúl Labbé N° 12150		
Comuna	Lo Barnechea		
Nombre de Zona de emplazamiento (según IPT vigente)	Zona O "Parque Prager"		
Datum	WGS 84	Huso	19s
Coordenada Norte	6.306.984,83	Coordenada Este	358.592,13

CARACTERIZACIÓN DE LA FUENTE EMISORA DE RUIDO

Actividad Productiva	<input type="checkbox"/> Industrial	<input type="checkbox"/> Agrícola	<input type="checkbox"/> Extracción	<input type="checkbox"/> Otro
Actividad Comercial	<input type="checkbox"/> Restaurant	<input type="checkbox"/> Taller Mecánico	<input type="checkbox"/> Local Comercial	<input type="checkbox"/> Otro
Actividad Esparcimiento	<input type="checkbox"/> Discoteca	<input type="checkbox"/> Recinto Deportivo	<input type="checkbox"/> Cultura	<input checked="" type="checkbox"/> Otro
Actividad de Servicio	<input type="checkbox"/> Religioso	<input type="checkbox"/> Salud	<input type="checkbox"/> Comunitario	<input type="checkbox"/> Otro
Infraestructura Transporte	<input type="checkbox"/> Terminal	<input type="checkbox"/> Taller de Transporte	<input type="checkbox"/> Estación Intermedia	<input type="checkbox"/> Otro
Infraestructura Sanitaria	<input type="checkbox"/> Planta de Tratamiento	<input type="checkbox"/> Relleno Sanitario	<input type="checkbox"/> Instalación de Distribución	<input type="checkbox"/> Otro
Infraestructura Energética	<input type="checkbox"/> Generadora	<input type="checkbox"/> Distribución Eléctrica	<input type="checkbox"/> Comunicaciones	<input type="checkbox"/> Otro
Faena Constructiva	<input type="checkbox"/> Construcción	<input type="checkbox"/> Demolición	<input type="checkbox"/> Reparación	<input type="checkbox"/> Otro
Otro (Especificar)	Parque de Entretenciones			

INSTRUMENTAL DE MEDICIÓN

Identificación sonómetro					
Marca	RION	Modelo	NL-20	N° serie	477549
Fecha de emisión Certificado de Calibración			23 de agosto de 2017		
Número de Certificado de Calibración			SON20170082		
Identificación calibrador					
Marca	RION	Modelo	NC-74	N° serie	35173536
Fecha de emisión Certificado de Calibración			28 de septiembre de 2017		
Número de Certificado de Calibración			CAL20170074-2		
Ponderación en frecuencia	A		Ponderación temporal	Lenta	
Verificación de Calibración en Terreno	<input checked="" type="checkbox"/> Si		<input type="checkbox"/> No		
<i>Se deberá adjuntar Certificado de Calibración Periódica Vigente para ambos instrumentos.</i>					

REPORTE TÉCNICO DECRETO SUPREMO N°38/11 DEL MINISTERIO DEL MEDIO AMBIENTE
Establece Norma de Emisión de Ruidos Generados por Fuentes que Indica

FICHA DE INFORMACIÓN DE MEDICIÓN DE RUIDO

IDENTIFICACIÓN DE LA FUENTE EMISORA DE RUIDO

Receptor N°	1			
Calle	Camino Interior Turístico			
Número	11770, Casa 17			
Comuna	Lo Barnechea			
Datum	WGS 84	Huso	19s	
Coordenada Norte	6.307.059,21	Coordenada Este	358.478,75	
Nombre de Zona de emplazamiento (según IPT vigente)	Zona J "La Dehesa "			
N° de Certificado de Informaciones Previas*				
Zonificación DS N° 38/11 MMA	<input type="checkbox"/> I	<input checked="" type="checkbox"/> II	<input type="checkbox"/> III	<input type="checkbox"/> IV
				<input type="checkbox"/> Rural

* Adjuntar Certificado de Informaciones Previas (Si corresponde, según consideraciones de Art. 8°, D.S. N° 38/11 MMA)

IDENTIFICACIÓN DE LA FUENTE EMISORA DE RUIDO

Fecha medición	Sábado 16 de diciembre de 2017			
Hora inicio medición	18:39			
Hora término medición	18:48			
Periodo de medición	<input checked="" type="checkbox"/> 7:00 a 21:00 h	<input type="checkbox"/> 21:00 a 7:00 h		
Lugar de medición	<input type="checkbox"/> Medición Interna	<input checked="" type="checkbox"/> Medición Externa		
Descripción del lugar de medición	Balcón de la vivienda (2 piso)			
Condiciones de ventana (en caso de medición interna)	<input type="checkbox"/> Ventana Abierta	<input type="checkbox"/> Ventana Cerrada		
Identificación ruido de fondo	Tráfico vehicular leve			
Temperatura [°C]	24,5	Humedad [%]	32,5	Velocidad de viento [m/s]
				0,8

Nombre y firma profesional de terreno o Inspector Ambiental (IA)	Hernán Lefín Reyes	
Institución, Empresa o Entidad Técnica de Fiscalización Ambiental (ETFA)	SEREMI de Salud RM	

Nota:

- Se deberá imprimir y completar esta página para cada receptor evaluado.
- Se podrán incluir fotografías del punto donde se ubique el sonómetro para la realización de la medición.
- Los datos de Temperatura, Humedad Relativa y Velocidad de viento, corresponderá para mediciones realizadas en el exterior.

FICHA DE INFORMACIÓN DE MEDICIÓN DE RUIDO

Croquis

Imagen Satelital

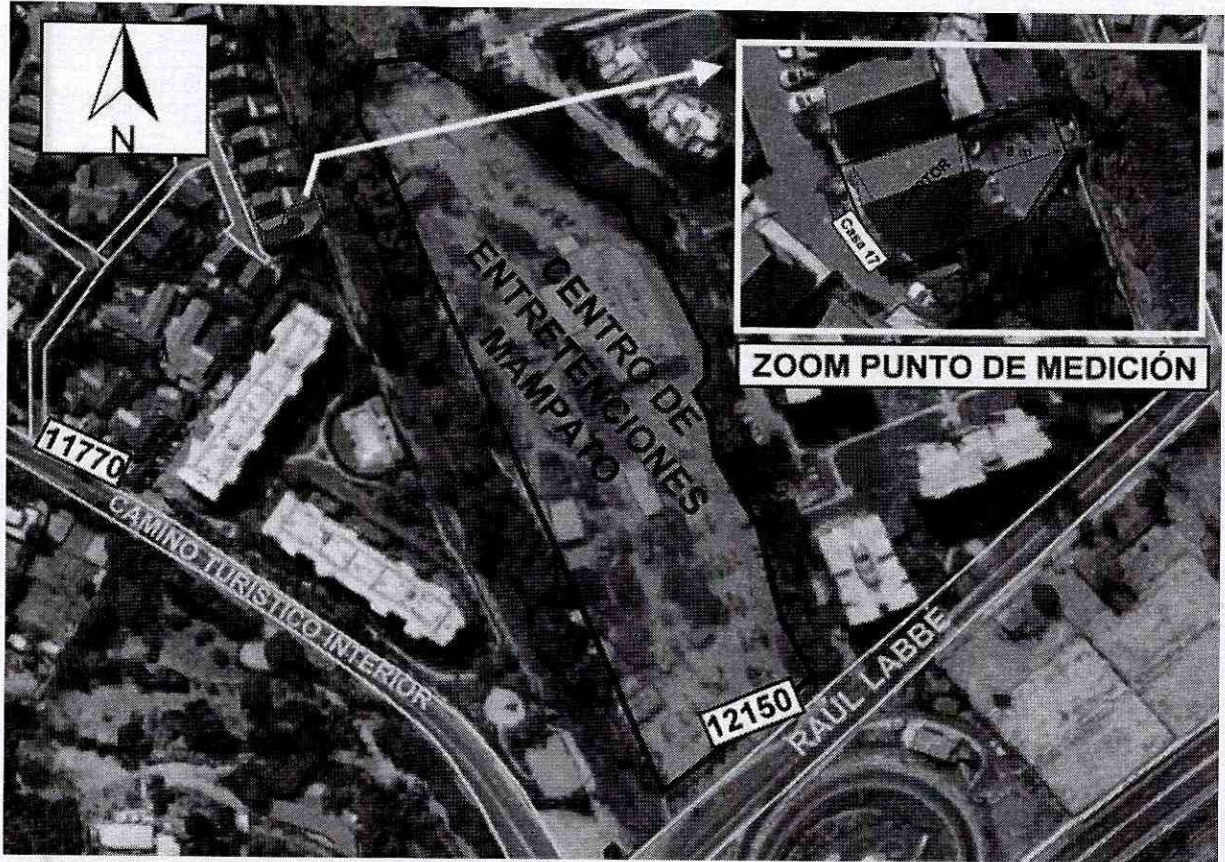

Origen de la imagen Satelital

Googlemaps

Escala de la imagen Satelital

LEYENDA DE CROQUIS O IMAGEN UTILIZADA

Datum		WGS 84		Huso		19s	
Fuentes				Receptores			
Símbolo	Nombre	Coordenadas		Símbolo	Nombre	Coordenadas	
 	 	N	 	●	Punto de medición	N	6.307.059,21
		E	 			E	358.478,75
 	 	N	 	 	 	N	
		E	 			E	
 	 	N	 	 	 	N	
		E	 			E	
 	 	N	 	 	 	N	
		E	 			E	

Se podrán adjuntar fotografías, considerando como máximo una (1) por fuente y dos (2) por lugar de medición.

FICHA DE INFORMACIÓN DE MEDICIÓN DE RUIDO

REGISTRO DE MEDICIÓN DE RUIDO DE FUENTE EMISORA

Identificación Receptor N°	1
<input type="checkbox"/> Medición Interna (tres puntos)	<input checked="" type="checkbox"/> Medición externa (un punto)

	NPS _{eq}	NPS _{min}	NPS _{máx}
Punto 1	62,1	53,1	74,6
	60,8	55,9	66,7
	62,9	56	68,3
Punto 2	 	 	
Punto 3	 	 	

REGISTRO DE RUIDO DE FONDO

Ruido de fondo afecta la medición	<input type="checkbox"/> Si	<input checked="" type="checkbox"/> No
Fecha:	----	Hora: -----

	5'	10'	15'	20'	25'	30'
NPS _{eq}						

Observaciones:

REPORTE TÉCNICO DECRETO SUPREMO N°38/11 DEL MINISTERIO DEL MEDIO AMBIENTE

Establece Norma de Emisión de Ruidos Generados por Fuentes que Indica

FICHA DE EVALUACIÓN DE NIVELES DE RUIDO

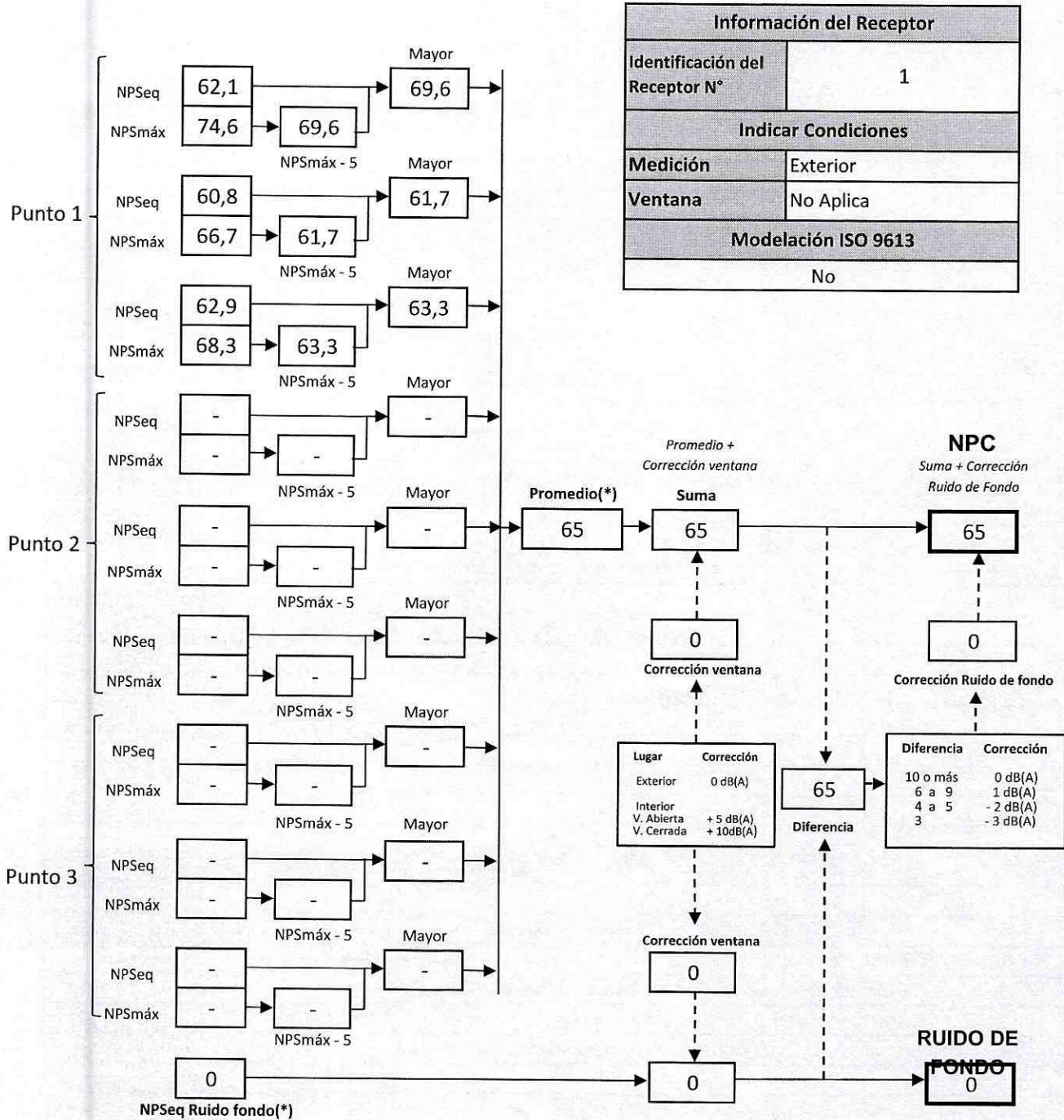

(*) Aproximar a números enteros

REPORTE TÉCNICO DECRETO SUPREMO N°38/11 DEL MINISTERIO DEL MEDIO AMBIENTE

Establece Norma de Emisión de Ruidos Generados por Fuentes que Indica

FICHA DE EVALUACIÓN DE NIVELES DE RUIDO

TABLA DE EVALUACIÓN

Receptor N°	NPC [dBA]	Ruido de Fondo [dBA]	Zona DS N°38	Periodo (Diurno/Nocturno)	Límite [dBA]	Estado (Supera/No Supera)
1	65	---	II	Diurno	60	Supera

OBSERVACIONES

El ruido medido correspondió al funcionamiento de juegos mecánicos, risas y gritos de los asistentes a la actividad fiscalizada. Las mediciones se realizaron desde balcón en segundo piso de la vivienda del receptor.

ANEXOS

N°	Descripción
1	Certificado de Calibración Sonómetro Integrador RION, modelo NL-20
2	Certificado de Calibración Calibrador Acústico RION, NC-74
3	Extracto de la Ordenanza del Plan Regulador Comunal de Lo Barnechea
4	Extracto del Plano Regulador Comunal de Lo Barnechea

RESPONSABLE DEL REPORTE (Llenar sólo ETFA)

Fecha del reporte	
Nombre Representante Legal	
Firma Representante Legal	

ZONA J "LA DEHESA"

CONDICIONES DE USOS DE SUELO

a.) Usos Permitidos y Restringidos

a.1) Residencial:

CONDICIONES DE SUBDIVISIÓN Y EDIFICACION

USO DE SUELO	RESIDENCIAL
Superficie de Subdivisión Predial Mínima	900 m2
Antejardín Mínimo	5 mts
Coficiente de Ocupación de Suelo Máx.	0,35
Coficiente Constructibilidad Máxima	0,42
Sistema de Agrupamiento	Aislada
Altura Máxima	10,50 mts (2 pisos)
Densidad bruta máxima	43 h/h
Rasante y Distanciamiento	70° y 3 mts con/sin vano en 1° y 2° pisos.
Adosamiento	O. Gral. de U. y C.

a.1.1) Condiciones de excepción – Sub-Zona J1 "La Dehesa Antigua"

En el área denominada "La Dehesa Antigua", cuyos límite generales (excluida la zona M, N y O del presente instrumento) son: Limite poniente del Pueblo de Lo Barnechea, Ejes de Avda. El Rodeo, Estero Las Hualtatas, Camino de la Villa, Camino Turístico Sur y calle Raúl Labbé, se podrá:

CONDICIONES DE EDIFICACION

USO DE SUELO	RESIDENCIAL
Antejardín Mínimo	5 mts
Coficiente de Ocupación de Suelo Máx.	0,25
Coficiente Constructibilidad Máxima	1,0
Sistema de Agrupamiento	Aislada
Altura Máxima	14 mts (4 pisos)
Densidad bruta máxima	304 h/h
Rasante y Distanciamiento	60° y 6 mts
Adosamiento	No

AK

a.2) Equipamiento:

a.2.1) Equipamiento menor.

Se aceptará equipamiento menor en todo loteo de superficie total igual o mayor a 20 hás., con la condición que forme parte de la planificación del loteo desde el momento en que se aprueba la urbanización, dentro de los siguientes tipos:

EQUIPAMIENTO	
CLASE	ACTIVIDAD
Educación	Jardines Infantiles Parvularios
Culto Cultura	Bibliotecas Capillas
Social	J. de Vecinos
Seguridad	Retenes
Deportes	Gimnasios
Comercio (R2)	Locales comerciales
Servicios (R2)	Lavanderías Peluquerías Gasfiterías Costurerías y modas

El uso de equipamiento quedará escrito, en cada sitio asignado, en el plano de loteo con el carácter de exclusivo y permanente.

Estos equipamientos deberán distanciarse de las viviendas mediante una calle (pública o privada) o un área verde.

CONDICIONES DE SUBDIVISIÓN Y EDIFICACIÓN

USO DE SUELO	EQUIPAMIENTO
Superficie de Subdivisión Predial Mínima	900 m ²
Antejardín Mínimo	5 mts
Coficiente de Ocupación de Suelo Máx.	0,75
Coficiente Constructibilidad Máxima	1,5
Sistema de Agrupamiento	Aislada
Altura Máxima	10,50 mts (2 pisos)
Rasante y Distanciamiento	O. Gral. de U. y C.
Adosamiento	No

44

a.3) Áreas Verdes

Todo proyecto de área verde deberá ser ejecutado por un profesional especialista y aceptado por la Dirección de Aseo y Ornato en forma previa a la autorización de la Dirección de Obras.

a.4) Espacio Público (Artículo 2.1.30. , Capítulo 1, Título 2 OGUC)

b.) Usos Prohibidos

Todos aquellos que no estén expresamente permitidos o que no cumplan con las exigencias establecidas para los usos restringidos. En forma explícita se prohíben las plantas de tratamiento de aguas servidas.

HT



Ubicación del Receptor en el Plano Regulado Comunal de Lo Barnechea

OBSERVACIONES

Información Obtenida del MINVU a través de la herramienta: zonificacionipt.minvu.cl