

Registros



Fotografía 1.

Fecha: 20-05-2019

Descripción del medio de prueba: Se observa sala de calderas de la Clínica Alemana.

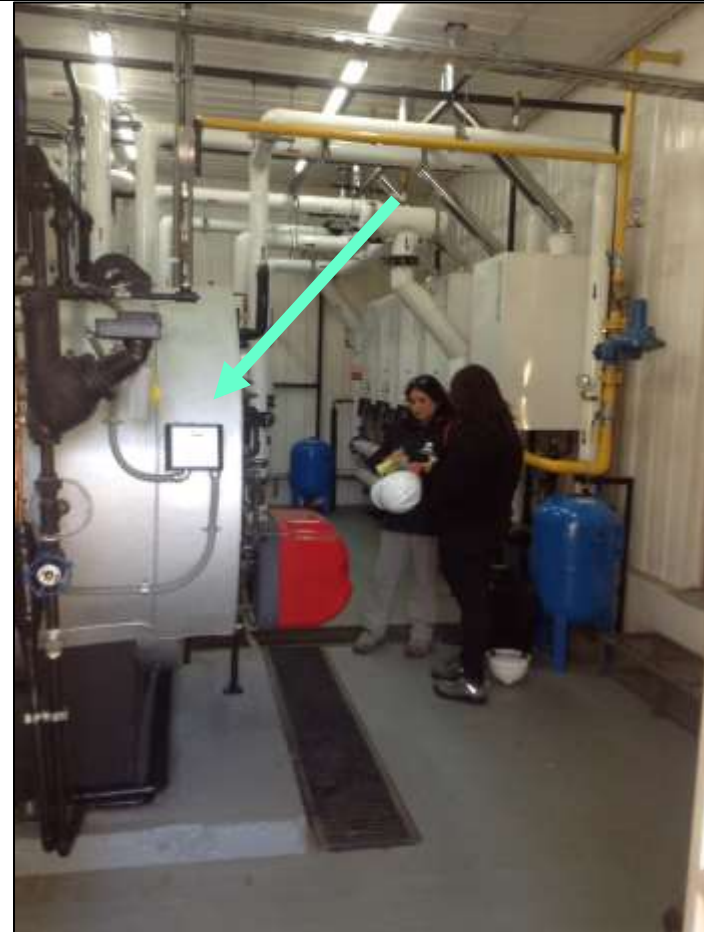

Fotografía 2.

Fecha: 20-05-2019

Descripción del medio de prueba: Se observa en primer plano la caldera marca Dueik Equipos Térmicos.



Fotografía 3.

Fecha: 20-05-2019

Descripción del medio de prueba: Se observa placa de la caldera Dueik Equipos Térmicos.



Fotografía 4.

Fecha: 20-05-2019

Descripción del medio de prueba: A mayor detalle de la fotografía n° 3, se observan datos de la placa instalada en la caldera, que indica, modelo, n° de serie, año de fabricación, superficie de calefacción, potencia, presión máxima de trabajo, entre otros.