

ANEXO 1

Fiscalización Ambiental Unidad Fiscalizable: **Hostal Prat.**

Dirección: **Carampangue N°692, Valdivia.**

Fecha: **23/07/2019**

Medida PDA Valdivia: **Art. 64, letra b), iv):**

Artículo 64.- Durante el período de gestión de episodios críticos para MP10 y/o MP2,5, se establecerán las siguientes medidas de prevención y mitigación, cuya fiscalización y sanción en caso de incumplimiento corresponderá a la SEREMI de Salud y Superintendencia del Medio Ambiente, conforme a sus atribuciones:

b) En aquellos días para los cuales se pronostique un episodio crítico en el nivel **Pre emergencia**, se tomarán las siguientes acciones:

iv. Prohibición, entre las 18:00 hasta las 06:00 hrs, del funcionamiento de calderas industriales y de calefacción, con una potencia mayor a 75 kWt y que presenten emisiones mayores o iguales a 30 mg/Nm³ de material particulado. Esta medida se aplicará por zona territorial.

REGISTRO FOTOGRÁFICO



Fotografía N°1

Fecha: 23/07/2019

Descripción: Fotografía panel eléctrico de calderas CE1 y CE2 sin operación al momento de la inspección, y CP1 operativa en polígono A Pre-Emergencia Ambiental, PDA ciudad de Valdivia.

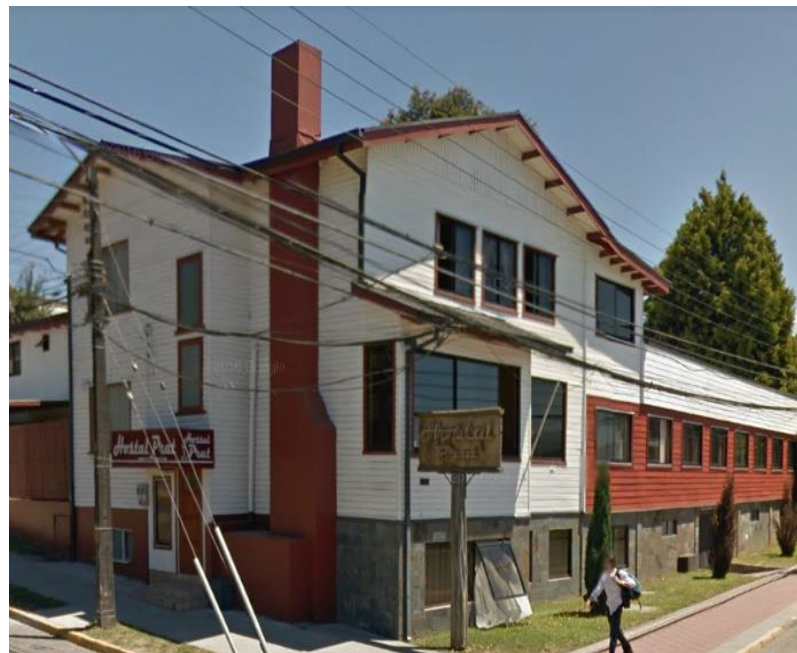

Fotografía N°2

Fecha: 23/07/2019

Descripción: Fachada del Hostal Prat.