

### Registro Gráfico



Fotografía 1.

Fecha: 16-12-2021

Fotografía 2.

Fecha: 16-12-2021

Descripción: Fotografía de la medición efectuada en el receptor sensible R1 (denunciante).

Descripción: Fotografía de la medición efectuada en el receptor sensible R1 (denunciante).

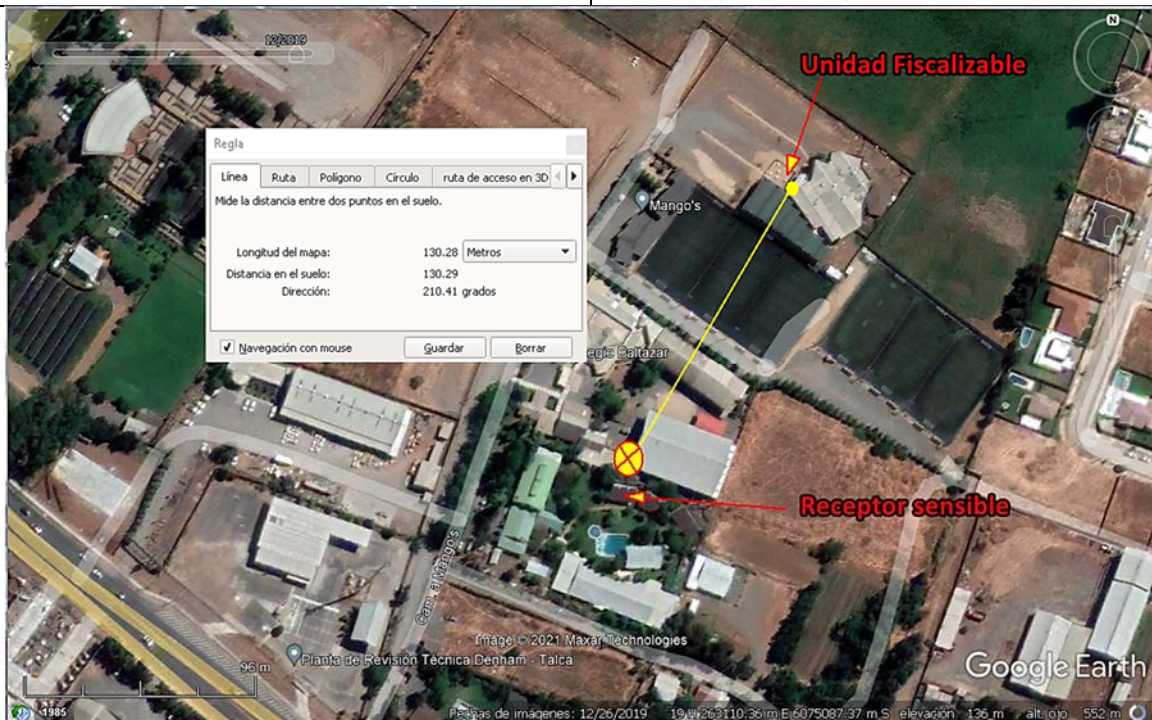

Figura 1.

Descripción: Imagen satelital Google Earth donde se puede apreciar la ubicación de la unidad fiscalizable (emisor) y el receptor sensible (denunciante) y el punto de medición ( $\theta$ ). También se presenta la distancia desde la fuente al punto de medición