

ACTA DE INSPECCION AMBIENTAL

1. ANTECEDENTES		
1.1 Fecha de Inspección: 28-03-2025		1.2 Hora de inicio: 10:20
		1.3 Hora de término: 12:00
1.4 Nombre de la Unidad Fiscalizable: EXTRACCIÓN MECANIZADA DE ÁRIDOS RÍO ÑUBLE SECTOR QUINCHAMALÍ		1.5 Estado operacional de la Unidad Fiscalizable:
1.6 Ubicación de la Unidad Fiscalizable: RUTA N-66-O SECTOR QUINCHAMALÍ		Comuna: CHILLÁN
		Región: ÑUBLE
1.7 Titular (es) de la Unidad Fiscalizable: INGENIERÍA Y CONSTRUCCIÓN COSMITO LIMITADA		Domicilio: CAMINO ESTACIÓN COSMITO LOTE C PARCELA 5 S/N, CONCEPCIÓN, REGIÓN DEL BÍO-BÍO
RUT o RUN: 78.966420-K	Teléfono: 98833098	Correo electrónico: oferrel@gmail.com
1.8 Representante Legal de la Unidad Fiscalizable:		Domicilio:
RUT o RUN:	Teléfono:	Correo electrónico:
1.9 Persona encargada o responsable de la Unidad Fiscalizable:		Domicilio:
RUT O RUN:	Teléfono:	Correo electrónico:
2. MOTIVO DE LA ACTIVIDAD DE FISCALIZACIÓN		
2.1 Programada: <input checked="" type="checkbox"/> X	2.2 No programada: _____	
	Motivo: Denuncia _____ Oficio _____ Otro _____	
3. MATERIA ESPECÍFICA OBJETO DE LA INSPECCIÓN AMBIENTAL		
<ul style="list-style-type: none"> - Verificar autorizaciones y volúmenes para efectuar la extracción de áridos - Manejo de aguas residuales - Manejo de residuos peligrosos. - Manejo de Emisiones Atmosféricas. 		
4. INSTRUMENTOS DE CARÁCTER AMBIENTAL FISCALIZADOS		
RCA 378/2006		

RCA 22/2009

5. OPOSICIÓN/OBSTRUCCIÓN AL INGRESO
5.1 Existió Oposición/Obstrucción al Ingreso:

SI ☐ NO ☐
NO APLICA ☒

En caso de existir Oposición/Obstrucción al ingreso, se debe describir las circunstancias o acontecimientos ocurridos que impiden u obstaculizan la realización de la inspección ambiental:

5.2 Se solicitó auxilio de Fuerza Pública para el Ingreso a la Unidad Fiscalizable (Sólo SMA):

SI ☐ NO ☒

En caso de requerirse auxilio de la fuerza pública indicar N° de certificado de oposición a la fiscalización ambiental de la SMA y solicitud del auxilio de la fuerza pública, en caso que corresponda:

6. ASPECTOS ASOCIADOS A LA EJECUCIÓN DE LA INSPECCIÓN AMBIENTAL
6.1 Se ejecutó la Reunión Informativa: SI ☐ NO ☐ NO APLICA ☒

En caso de que la respuesta sea afirmativa, responder lo siguiente:

a) Se informaron las materias objeto de la fiscalización.

SI ☐ NO ☐

b) Se informó la normativa ambiental pertinente.

SI ☐ NO ☐

c) Se informó el orden en que se llevaría a cabo la inspección.

SI ☐ NO ☐

d) Se explicó brevemente los métodos que se usarían para documentar y registrar el estado en que se encuentra la Unidad Fiscalizable.

SI ☐ NO ☐
6.2 Actividades de Inspección realizadas

Inspección Ocular: ☒ Captura Fotográfica: ☒ Toma de Muestras: ☐ Registro Coordenadas: ☒

Mediciones: ☐ Representación Gráfica: ☐ Encuestas o Entrevistas: ☐ Otras (especificar):

6.3 Existió colaboración por parte de quienes sean objeto de la fiscalización: SI ☐ NO ☐ NO APLICA ☒
6.4 Existió trato respetuoso y deferente hacia las/los profesionales de la fiscalización: SI ☐ NO ☐ NO APLICA ☒
7. OBSERVACIONES ASOCIADAS A LA EJECUCIÓN DE LA INSPECCIÓN AMBIENTAL

Al momento de la inspección, se da cuenta que en el lugar en que se realizaría el proyecto no se encuentran indicios de existencia de faenas.

8. HECHOS CONSTATADOS Y/O ACTIVIDADES REALIZADAS

Se inicia actividad de fiscalización a las 10:00 h., en predio ubicado en ruta N-66-O, sector Quinchamalí. El acceso se encuentra cerrado para vehículos mediante barrera, por lo cual se realiza ingreso mediante acceso peatonal. En el interior de la unidad se

encuentran dos construcciones, al parecer utilizadas para destino residencial, desde las cuales no salen personas a pesar de reiterados llamados, para explicar el motivo de la fiscalización. Motivo por el cual se realiza ingreso a los caminos interiores del predio en dirección norte (río Ñuble).

En el interior de la unidad se toma contacto con José González Villanueva, quien se identifica como cuidador e informa que la propiedad fue enviada a remate por una entidad bancaria y que actualmente es propiedad de Luis Perez y que las faenas de extracción concluyeron hace aproximadamente 5 a 8 años.

En el predio es posible constatar que no se encuentran indicios de existencia de faenas activas tanto en pozo lastrero o de cauce, ni disposición de material en el predio, tampoco se observan maquinarias y/o trabajadores en el interior.

La actividad de fiscalización finaliza a las 12:00 h

Imagen 1: Esquema del recorrido

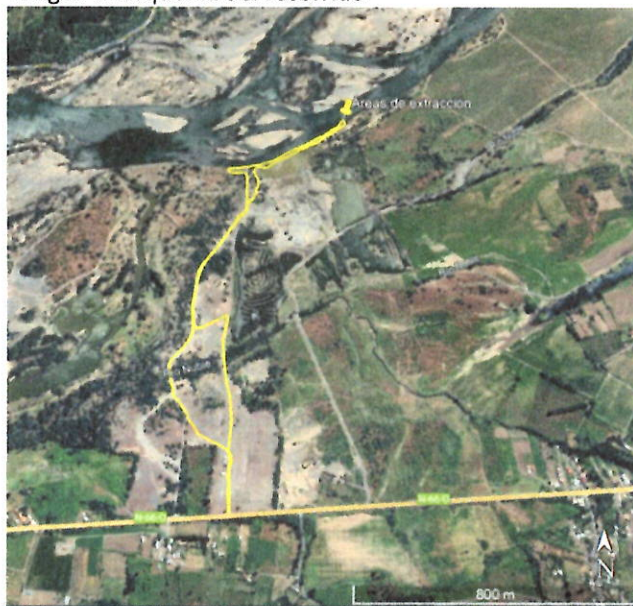

Fuente: Google Earth

9. DOCUMENTOS PENDIENTES DE ENTREGAR POR LA O EL TITULAR

N°	Descripción
1	No se solicitarán documentos
Plazo envío de Documentos Pendientes en formato digital (en días hábiles):	
10 DÍAS HÁBILES	
Dirección electrónica a la que debe ser enviada la información o antecedentes:	
De manera electrónica a oficina.nuble@sma.gob.cl O de manera presencial a Avenida Libertad 790, Chillán	

10. FISCALIZADORAS Y FISCALIZADORES PARTICIPANTES

Nombre	Organismo	Firma
Leonardo Torres	SMA	

Jonathan Sepúlveda	SMA	
Isabel Carrasco Mendoza	VIALIDAD	No Aplica
Mauricio Ortiz Lovera	DGA	No Aplica
René Vega Rodríguez	SERNAPECA	No Aplica

11. OTRAS PERSONAS ASISTENTES

Nombre	Institución/Empresa	Firma
No aplica		

12. RECEPCIÓN DEL ACTA

12.1 La persona encargada o responsable de la Unidad Fiscalizable recepción copia del Acta:

SI _____ NO ☒ X _____

En caso de que el Acta no haya sido recepcionada, indique el motivo:

Ausencia de persona encargada _____ Negación de Recepción _____

Otro _____

Observaciones: se notifica por correo electrónico por no encontrarse la persona idónea en el lugar

REGISTRO FOTOGRÁFICO 28-03-2025

Fotografía 1: Oficinas utilizadas con destino residencial

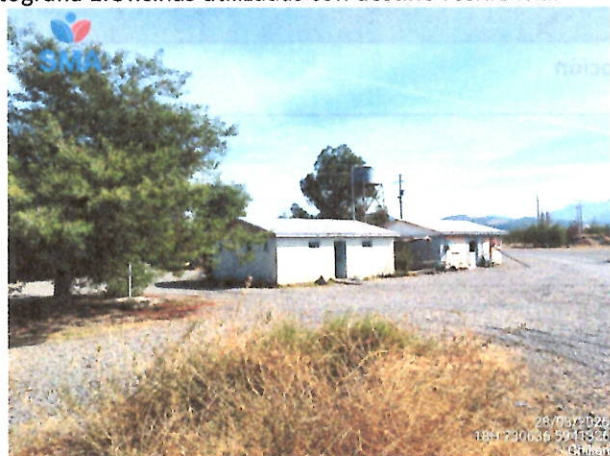

Fotografía 2: áreas de extracción sin actividad

