

**REPORTE TÉCNICO DECRETO SUPREMO N°38/11 DEL MINISTERIO DEL MEDIO AMBIENTE**

Establece Norma de Emisión de Ruidos Generados por Fuentes que Indica

**FICHA DE INFORMACIÓN DE MEDICIÓN DE RUIDO****IDENTIFICACIÓN DE LA FUENTE EMISORA DE RUIDO**

Nombre o razón social	Sociedad de Inversiones Gastronómicas Vilanoma Ltda. ( It sandwich Bar)		
RUT	76.282.580-5		
Dirección	Isidora Goyenechea N°3215		
Comuna	Las Condes		
Nombre de Zona de emplazamiento (según IPT vigente)	UC-2		
Datum	WGS 84	Huso	19 S
Coordenada Norte	6301602,5	Coordenada Este	351508,8

**CARACTERIZACIÓN DE LA FUENTE EMISORA DE RUIDO**

Actividad Productiva	<input type="checkbox"/> Industrial	<input type="checkbox"/> Agrícola	<input type="checkbox"/> Extracción	<input type="checkbox"/> Otro
Actividad Comercial	<input checked="" type="checkbox"/> Restaurant	<input type="checkbox"/> Taller Mecánico	<input type="checkbox"/> Local Comercial	<input type="checkbox"/> Otro
Actividad Esparcimiento	<input type="checkbox"/> Discoteca	<input type="checkbox"/> Recinto Deportivo	<input type="checkbox"/> Cultura	<input type="checkbox"/> Otro
Actividad de Servicio	<input type="checkbox"/> Religioso	<input type="checkbox"/> Salud	<input type="checkbox"/> Comunitario	<input type="checkbox"/> Otro
Infraestructura Transporte	<input type="checkbox"/> Terminal	<input type="checkbox"/> Taller de Transporte	<input type="checkbox"/> Estación Intermedia	<input type="checkbox"/> Otro
Infraestructura Sanitaria	<input type="checkbox"/> Planta de Tratamiento	<input type="checkbox"/> Relleno Sanitario	<input type="checkbox"/> Instalación de Distribución	<input type="checkbox"/> Otro
Infraestructura Energética	<input type="checkbox"/> Generadora	<input type="checkbox"/> Distribución Eléctrica	<input type="checkbox"/> Comunicaciones	<input type="checkbox"/> Otro
Faena Constructiva	<input type="checkbox"/> Construcción	<input type="checkbox"/> Demolición	<input type="checkbox"/> Reparación	<input type="checkbox"/> Otro
Otro (Especificar)				

**INSTRUMENTAL DE MEDICIÓN**

Identificación sonómetro							
Marca	RION	Modelo	NL-20	N° serie	477549		
Fecha de emisión Certificado de Calibración			02-12-2021				
Número de Certificado de Calibración			SON20210132				
Identificación calibrador							
Marca	RION	Modelo	NC-74	N° serie	35173536		
Fecha de emisión Certificado de Calibración			02-12-2021				
Número de Certificado de Calibración			CAL20210119				
Ponderación en frecuencia	A		Ponderación temporal	Lenta			
Verificación de Calibración en Terreno	<input checked="" type="checkbox"/> Si		<input type="checkbox"/> No				
Se deberá adjuntar Certificado de Calibración Periódica Vigente para ambos instrumentos.							

FICHA DE GEORREFERENCIACIÓN DE MEDICIÓN DE RUIDO

☒ Croquis

☒ Imagen Satelital

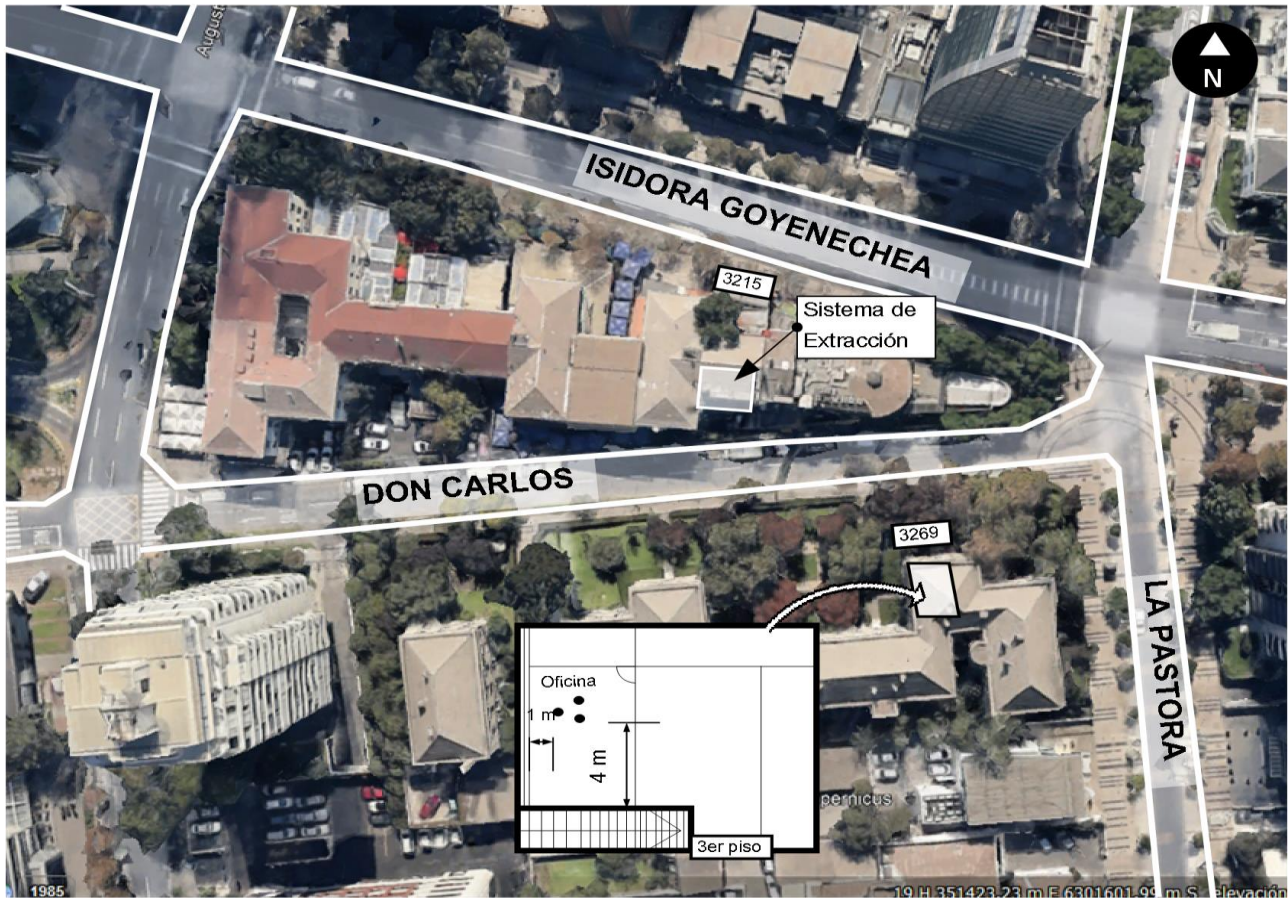

Origen de la imagen Satelital

Google Maps

Escala de la imagen Satelital

-

LEYENDA DE CROQUIS O IMAGEN UTILIZADA

Datum		WGS 84		Huso		19 S	
Fuentes				Receptores			
Símbolo	Nombre	Coordenadas		Símbolo	Nombre	Coordenadas	
		N			Puntos de medición	N	6301557
		E				E	351534.8
		N				N	
		E				E	
		N				N	
		E				E	
		N				N	
		E				E	

Se podrán adjuntar fotografías, considerando como máximo una (1) por fuente y dos (2) por lugar de medición.

**REPORTE TÉCNICO DECRETO SUPREMO N°38/11 DEL MINISTERIO DEL MEDIO AMBIENTE**

Establece Norma de Emisión de Ruidos Generados por Fuentes que Indica

**FICHA DE INFORMACIÓN DE MEDICIÓN DE RUIDO****IDENTIFICACIÓN DEL RECEPTOR**

Receptor N°	1				
Calle	Don Carlos				
Número	3269				
Comuna	Las Condes				
Datum	WGS 84	Huso	19 S		
Coordenada Norte	6301557	Coordenada Este	351534.8		
Nombre de Zona de emplazamiento (según IPT vigente)	UC-2				
N° de Certificado de Informaciones Previas*	N/A				
Zonificación DS N° 38/11 MMA	<input type="checkbox"/> I	<input type="checkbox"/> II	<input checked="" type="checkbox"/> III	<input type="checkbox"/> IV	<input type="checkbox"/> Rural

*\* Adjuntar Certificado de Informaciones Previas (Si corresponde, según consideraciones de Art. 8°, D.S. N° 38/11 MMA)***CONDICIONES DE MEDICIÓN**

Fecha medición	07.05.2022				
Hora inicio medición	21.31				
Hora término medición	21.49				
Periodo de medición	<input type="checkbox"/> 7:00 a 21:00 h	<input checked="" type="checkbox"/> 21:00 a 7:00 h			
Lugar de medición	<input checked="" type="checkbox"/> Medición Interna	<input type="checkbox"/> Medición Externa			
Descripción del lugar de medición	Oficina Tercer Piso				
Condiciones de ventana (en caso de medición interna)	<input checked="" type="checkbox"/> Ventana Abierta	<input type="checkbox"/> Ventana Cerrada			
Identificación ruido de fondo					
Temperatura [°C]	5,8	Humedad [%]	43,1	Velocidad de viento [m/s]	0

Nombre y firma profesional de terreno o Inspector Ambiental (IA)	Marco Araos Barría	
Institución, Empresa o Entidad Técnica de Fiscalización Ambiental (ETFA)	Seremi de Salud RM	

**Nota:**

- Se deberá imprimir y completar esta página para cada receptor evaluado.
- Se podrán incluir fotografías del punto donde se ubique el sonómetro para la realización de la medición.
- Los datos de Temperatura, Humedad Relativa y Velocidad de viento, corresponderá para mediciones realizadas en el exterior.

**REPORTE TÉCNICO DECRETO SUPREMO N°38/11 DEL MINISTERIO DEL MEDIO AMBIENTE**

Establece Norma de Emisión de Ruidos Generados por Fuentes que Indica

**FICHA DE MEDICIÓN DE NIVELES DE RUIDO**

**REGISTRO DE MEDICIÓN DE RUIDO DE FUENTE EMISORA**

Identificación Receptor N°	1
<input checked="" type="checkbox"/> Medición Interna (tres puntos)	<input type="checkbox"/> Medición externa (un punto)

	NPSeq		NPSmin		NPSmáx
	56,7	→	56,1	→	58,4
Punto 1	56,6	→	56,1	→	57,3
	56,5	→	55,8	→	57,4
	NPSeq		NPSmin		NPSmáx
	56,6	→	55,9	→	57,3
Punto 2	56,7	→	56	→	57,3
	56,9	→	55,7	→	61,3
	NPSeq		NPSmin		NPSmáx
	56,7	→	55,7	→	57,4
Punto 3	56,2	→	55,7	→	56,9
	57,9	→	57,2	→	59

**REGISTRO DE RUIDO DE FONDO**

Ruido de fondo afecta la medición	<input type="checkbox"/> Si	<input checked="" type="checkbox"/> No
Fecha:		Hora: _____

	5'	10'	15'	20'	25'	30'
NPSeq						

**Observaciones:**

# FICHA DE EVALUACIÓN DE NIVELES DE RUIDO

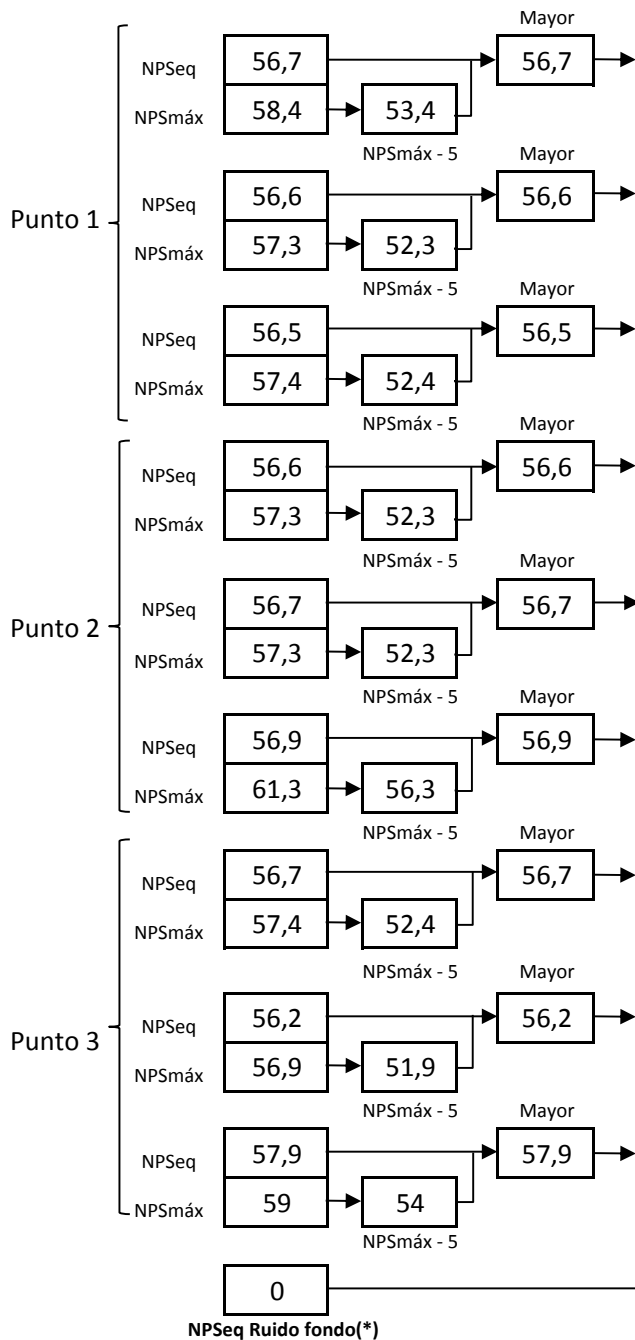

Información del Receptor	
Identificación del Receptor N°	1
Indicar Condiciones	
Medición	Interior
Ventana	Abierta
Modelación ISO 9613	
No	

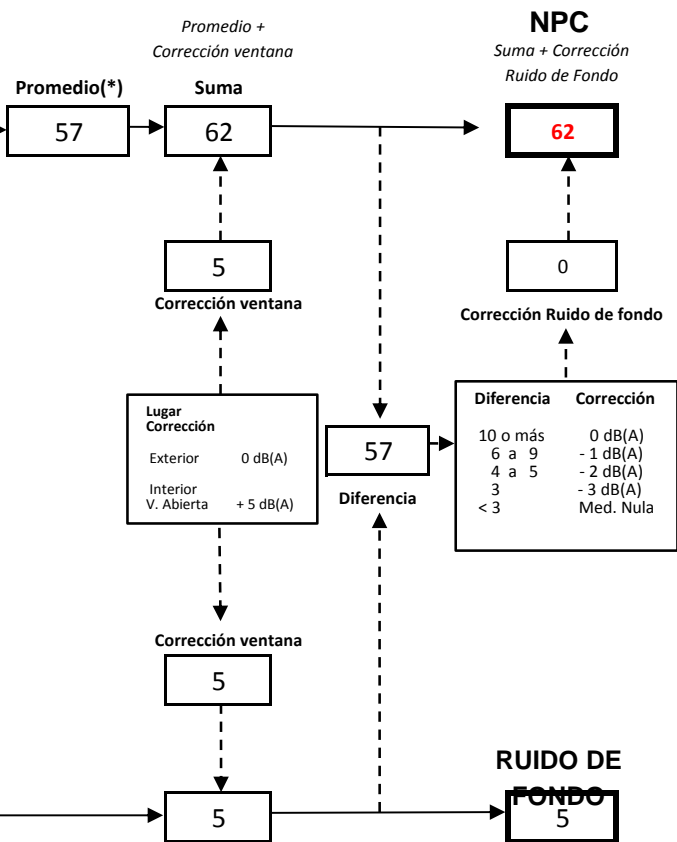

(\*) Aproximar a números enteros

**FICHA DE EVALUACIÓN DE NIVELES DE RUIDO**

**TABLA DE EVALUACIÓN**

Receptor N°	NPC [dBA]	Ruido de Fondo [dBA]	Zona DS N°38	Periodo (Diurno/Nocturno)	Límite [dBA]	Estado (Supera/No Supera)
1	62	0	III	Nocturno	50	Supera
			Seleccione	Seleccione	-	-
			Seleccione	Seleccione	-	-
			Seleccione	Seleccione	-	-
			Seleccione	Seleccione	-	-
			Seleccione	Seleccione	-	-
			Seleccione	Seleccione	-	-
			Seleccione	Seleccione	-	-
			Seleccione	Seleccione	-	-
			Seleccione	Seleccione	-	-

**OBSERVACIONES**

El ruido correspondió al funcionamiento de sistema de extracción forzada de aire

**ANEXOS**

N°	Descripción
1	Certificado de Calibración Sonómetro Integrador RION, modelo NL-20
2	Certificado de Calibración Calibrador Acústico RION, NC-74
3	Extracto de la Ordenanza del Plan Regulador Comunal de Las Condes
4	Ubicación de Receptor en el Plano Regulador Comunal de Las Condes

**RESPONSABLE DEL REPORTE (Llenar sólo ETFA)**

Fecha del reporte	
Nombre Representante Legal	
Firma Representante Legal	



# CERTIFICADO DE CALIBRACIÓN

Código: SON20210132  
**LCA – Laboratorio de Calibración Acústica.**

Página 1 de 7 páginas

## DATOS DEL SONÓMETRO

FABRICANTE SONÓMETRO : RION

MODELO SONÓMETRO : NL-20

NÚMERO SERIE SONÓMETRO : 00477549

MARCA MICRÓFONO : RION

MODELO MICRÓFONO : UC-52

NÚMERO SERIE MICRÓFONO : 113545

## DATOS DEL CLIENTE

CLIENTE : SEREMI DE SALUD REGIÓN METROPOLITANA

DIRECCIÓN : PADRE MIGUEL DE OLIVARES N°1229, SANTIAGO, SANTIAGO, REGIÓN METROPOLITANA

## DATOS DE LA CALIBRACIÓN

LUGAR DE CALIBRACIÓN : LABORATORIO DE CALIBRACIÓN ACÚSTICA ISP

FECHA RECEPCIÓN : 29/11/2021

FECHA CALIBRACIÓN : 01/12/2021

FECHA EMISIÓN INFORME : 02/12/2021

**Juan Carlos Valenzuela Illanes**  
Encargado Laboratorio de Calibración Acústica

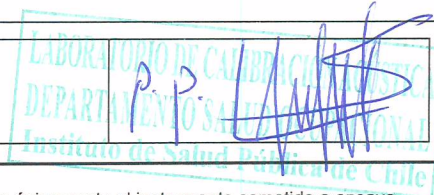

Los resultados se refieren al momento y condiciones en que se realizaron las mediciones, aplicando únicamente al instrumento sometido a ensayo.

Este Informe no podrá ser reproducido parcialmente sin la aprobación por escrito del Laboratorio de Calibración Acústica del Instituto de Salud Pública de Chile, que lo expide.



▪ **CONDICIONES AMBIENTALES DE MEDIDA:**

T = 21,3 °C      H.R. = 52,8 %      P = 94,9 kPa

▪ **PROCEDIMIENTO DE CALIBRACIÓN:**

ME-512.03-001 Calibración de Sonómetros Según Norma Técnica IEC 61672-3:2006 de Sonómetros.

▪ **ESPECIFICACIÓN METROLÓGICA APLICADA:**

Las tolerancias aplicadas son las establecidas en la Norma IEC 61672-3:2006 de Sonómetros. Dichas tolerancias son las indicadas para un grado de precisión del instrumento Clase 2.

▪ **INCERTIDUMBRE**

La incertidumbre expandida de medida se ha obtenido multiplicando la incertidumbre típica de medición por el factor de cobertura  $k=2$  que, para una distribución normal, corresponde a una probabilidad de cobertura de aproximadamente el 95%.

▪ **RESUMEN DE RESULTADOS:**

Apartado de la especificación petrológica (Ref. IEC 61672-3:2006)		Resultado
Indicación a la frecuencia de comprobación de la calibración (Apartado 9)		POSITIVO
Ruido intrínseco (Apartado 10)	Micrófono Instalado	N/A
	Dispositivo de entrada eléctrica	POSITIVO
Ponderación frecuencial con señales acústicas (Apartado 11)	Ponderación frecuencial A	N/A
	Ponderación frecuencial C	POSITIVO
Ponderación frecuencial con señales eléctricas (Apartado 12)	Ponderación frecuencial A	POSITIVO
	Ponderación frecuencial C	POSITIVO
	Ponderación frecuencial lineal	POSITIVO
	Ponderación frecuencial Z	N/A
Ponderaciones temporales y frecuenciales a 1 kHz (Apartado 13)	Ponderaciones frecuenciales	POSITIVO
	Ponderaciones temporales	POSITIVO
Linealidad de nivel en el margen de nivel de referencia (Apartado 14)		POSITIVO
Linealidad de nivel incluyendo el selector de márgenes de nivel (Apartado 15)		POSITIVO
Respuesta a tren de ondas (Apartado 16)	Ponderación temporal Fast	POSITIVO
	Ponderación temporal Slow	POSITIVO
	Nivel promediado en el tiempo	POSITIVO
Nivel de sonido con ponderación C de pico (Apartado 17)		N/A
Indicación de sobrecarga (Apartado 18)		POSITIVO

- Resultado **POSITIVO** significa que el instrumento cumple con la especificación metrológica aplicada.
- Resultado **NEGATIVO** significa que el instrumento no cumple con la especificación metrológica aplicada.
- Resultado **N/A** significa que el ensayo no es aplicable al instrumento.

▪ **PATRONES UTILIZADOS EN LA CALIBRACIÓN:**

Los patrones utilizados garantizan su trazabilidad a través de Laboratorios nacionales acreditados por el INN o por Laboratorios internacionales acreditados.

INSTRUMENTO	MARCA	MODELO	Nº SERIE	CERTIFICADO DE CALIBRACIÓN	CALIBRADO POR
Generador de funciones	STANDFORD	DS360	88431	20-JG-CA-06800	DTS
Generador Multifrecuencia	BRUEL & KJAER	4226	2692339	20LAC20652F01	LACAINAC
Módulo de presión Barométrica	ALMEMO AHLBORN	FDA612-SA Almemo 2490-2	09040332 H09050234	P01428 D-K-15211-01-00	ENAER
Termohigrómetro	AHLBORN	Almemo 2490 FHA646-E1	H09050234 09070450	H00393	ENAER



**INDICACIÓN A LA FRECUENCIA DE CALIBRACIÓN**

NPA aplicado (dB)	Frecuencia (Hz)	Ponderación Frecuencial (dB)	Corrección (dB)	Ajustado	Nivel Leído (dB)	Nivel Esperado (dB)	Desviación (dB)	U (dB)	Tolerancia positiva (dB)	Tolerancia negativa (dB)
94.01	1000	0	0.1	NO	93.89	93.91	-0.02	0.20	1.4	-1.4

**RUIDO INTRÍNSECO****Dispositivo de Entrada Eléctrica**

Ponderación Frecuencial	Nivel Leído (dB)	U (dB)	Especificación Fabricante (dB)
A	13.80	0.058	22.00
C	19.70	0.058	27.00

**PONDERACIÓN FRECUENCIAL ACÚSTICA****Ponderación Frecuencial C**

NPA aplicado (dB)	Frecuencia (Hz)	Ponderación Frecuencial (dB)	Corrección (dB)	Nivel Leído (dB)	Nivel Esperado (dB)	Desviación (dB)	U (dB)	Tolerancia positiva (dB)	Tolerancia negativa (dB)
94.05	63	-0.8	0	93.69	93.23	0.46	0.23	2.5	-2.5
94.02	125	-0.2	0	94.09	93.80	0.29	0.23	2	-2
93.99	250	0	0	94.09	93.97	0.12	0.23	1.9	-1.9
93.98	500	0	0	93.99	93.96	0.03	0.23	1.9	-1.9
94.01	1000	0	0.1	93.89	-	-	-	-	-
93.99	2000	-0.2	0.6	93.29	93.17	0.12	0.23	2.6	-2.6
93.93	4000	-0.8	1	91.09	92.11	-1.02	0.23	3.6	-3.6
94.08	8000	-3	3.9	85.59	87.16	-1.57	0.23	5.6	-5.6

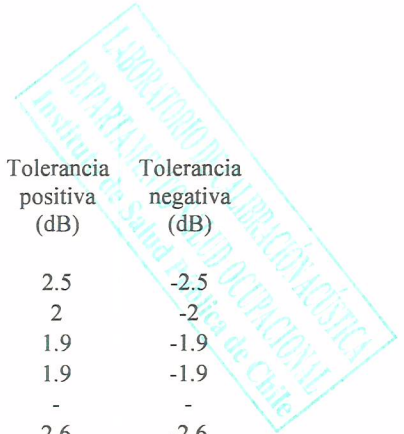

**PONDERACIÓN FRECUENCIAL****Ponderación Frecuencial A**

NPA aplicado (dB)	Frecuencia (Hz)	Ponderación Frecuencial (dB)	Corrección (eléctrica) (dB)	Nivel Leído (dB)	Nivel Esperado (dB)	Desviación (dB)	U (dB)	Tolerancia positiva (dB)	Tolerancia negativa (dB)
101.20	63	-26.2	0	75.00	75.00	0.00	0.18	2.5	-2.5
91.10	125	-16.1	0	75.00	75.00	0.00	0.18	2	-2
83.60	250	-8.6	0	74.90	75.00	-0.10	0.18	1.9	-1.9
78.20	500	-3.2	0	74.90	75.00	-0.10	0.18	1.9	-1.9
75.00	1000	0	0	75.00	-	-	-	-	-
73.80	2000	1.2	0	75.00	75.00	0.00	0.18	2.6	-2.6
74.00	4000	1	0	75.00	75.00	0.00	0.18	3.6	-3.6
76.10	8000	-1.1	0	75.10	75.00	0.10	0.18	5.6	-5.6

**Ponderación Frecuencial C**

NPA aplicado (dB)	Frecuencia (Hz)	Ponderación Frecuencial (dB)	Corrección (eléctrica) (dB)	Nivel Leído (dB)	Nivel Esperado (dB)	Desviación (dB)	U (dB)	Tolerancia positiva (dB)	Tolerancia negativa (dB)
75.80	63	-0.8	0	74.90	75.00	-0.10	0.18	2.5	-2.5
75.20	125	-0.2	0	74.90	75.00	-0.10	0.18	2	-2
75.00	250	0	0	74.90	75.00	-0.10	0.18	1.9	-1.9
75.00	500	0	0	75.00	75.00	0.00	0.18	1.9	-1.9
75.00	1000	0	0	75.00	-	-	-	-	-
75.20	2000	-0.2	0	75.00	75.00	0.00	0.18	2.6	-2.6
75.80	4000	-0.8	0	75.00	75.00	0.00	0.18	3.6	-3.6
78.00	8000	-3	0	75.10	75.00	0.10	0.18	5.6	-5.6

**Ponderación Frecuencial Lineal**

NPA aplicado (dB)	Frecuencia (Hz)	Ponderación Frecuencial (dB)	Corrección (eléctrica) (dB)	Nivel Leído (dB)	Nivel Esperado (dB)	Desviación (dB)	U (dB)	Tolerancia positiva (dB)	Tolerancia negativa (dB)
75.00	63	0	0	74.60	75.00	-0.40	0.18	2.5	-2.5
75.00	125	0	0	74.90	75.00	-0.10	0.18	2	-2
75.00	250	0	0	74.90	75.00	-0.10	0.18	1.9	-1.9
75.00	500	0	0	75.00	75.00	0.00	0.18	1.9	-1.9
75.00	1000	0	0	75.00	-	-	-	-	-
75.00	2000	0	0	75.10	75.00	0.10	0.18	2.6	-2.6
75.00	4000	0	0	75.00	75.00	0.00	0.18	3.6	-3.6
75.00	8000	0	0	75.00	75.00	0.00	0.18	5.6	-5.6

**LINEALIDAD**

NPA aplicado (dB)	Frecuencia (Hz)	Nivel Leído (dB)	Nivel Esperado (dB)	Desviación (dB)	U (dB)	Tolerancia positiva (dB)	Tolerancia negativa (dB)
126.10	8000	OVERLOAD	125.00	-	-	1.4	-1.4
125.10	8000	124.00	124.00	0.00	0.14	1.4	-1.4
124.10	8000	123.00	123.00	0.00	0.14	1.4	-1.4
123.10	8000	122.00	122.00	0.00	0.14	1.4	-1.4
122.10	8000	121.00	121.00	0.00	0.14	1.4	-1.4
121.10	8000	120.00	120.00	0.00	0.14	1.4	-1.4
120.10	8000	119.00	119.00	0.00	0.14	1.4	-1.4
119.10	8000	118.00	118.00	0.00	0.14	1.4	-1.4
118.10	8000	117.00	117.00	0.00	0.14	1.4	-1.4
117.10	8000	116.00	116.00	0.00	0.14	1.4	-1.4
116.10	8000	115.00	115.00	0.00	0.14	1.4	-1.4
115.10	8000	114.00	114.00	0.00	0.14	1.4	-1.4
110.10	8000	109.00	109.00	0.00	0.14	1.4	-1.4
105.10	8000	104.00	104.00	0.00	0.14	1.4	-1.4
100.10	8000	99.00	99.00	0.00	0.14	1.4	-1.4
95.10	8000	94.00	-	-	-	-	-
90.10	8000	89.00	89.00	0.00	0.14	1.4	-1.4
85.10	8000	84.00	84.00	0.00	0.14	1.4	-1.4
80.10	8000	79.00	79.00	0.00	0.14	1.4	-1.4
75.10	8000	74.00	74.00	0.00	0.14	1.4	-1.4
70.10	8000	69.00	69.00	0.00	0.14	1.4	-1.4
65.10	8000	64.00	64.00	0.00	0.14	1.4	-1.4
60.10	8000	59.10	59.00	0.10	0.14	1.4	-1.4
55.10	8000	54.00	54.00	0.00	0.14	1.4	-1.4
50.10	8000	49.00	49.00	0.00	0.14	1.4	-1.4
45.10	8000	44.10	44.00	0.10	0.14	1.4	-1.4
40.10	8000	39.00	39.00	0.00	0.14	1.4	-1.4
39.10	8000	38.00	38.00	0.00	0.14	1.4	-1.4
38.10	8000	37.00	37.00	0.00	0.14	1.4	-1.4
37.10	8000	36.00	36.00	0.00	0.14	1.4	-1.4
36.10	8000	35.10	35.00	0.10	0.14	1.4	-1.4
35.10	8000	34.00	34.00	0.00	0.14	1.4	-1.4
34.10	8000	33.00	33.00	0.00	0.14	1.4	-1.4
33.10	8000	32.00	32.00	0.00	0.14	1.4	-1.4
32.10	8000	31.00	31.00	0.00	0.14	1.4	-1.4
31.10	8000	30.00	30.00	0.00	0.14	1.4	-1.4
30.10	8000	29.00	29.00	0.00	0.14	1.4	-1.4
29.10	8000	UNDER-RANGE	28.00	-	-	1.4	-1.4

**LINEALIDAD SELECTOR MARGENES DE NIVEL**

NPA aplicado (dB)	Frecuencia (Hz)	Rango	Rango (dB)	Nivel Leído (dB)	Nivel Esperado (dB)	Desviación (dB)	U (dB)	Tolerancia positiva (dB)	Tolerancia negativa (dB)
94.00	1000	Ref	30 - 120	94.00	-	-	-	-	-
104.00	1000	R1	40 - 130	104.00	104.00	0.00	0.14	1.4	-1.4
125.00	1000	R1	40 - 130	125.00	125.00	0.00	0.14	1.4	-1.4
84.00	1000	R2	20 - 110	84.00	84.00	0.00	0.14	1.4	-1.4
105.00	1000	R2	20 - 110	105.00	105.00	0.00	0.14	1.4	-1.4
74.00	1000	R3	20 - 100	74.00	74.00	0.00	0.14	1.4	-1.4
95.00	1000	R3	20 - 100	95.00	95.00	0.00	0.14	1.4	-1.4
64.00	1000	R4	20 - 90	64.10	64.00	0.10	0.14	1.4	-1.4
85.00	1000	R4	20 - 90	85.00	85.10	-0.10	0.14	1.4	-1.4
54.00	1000	R5	20 - 80	54.10	54.00	0.10	0.14	1.4	-1.4
75.00	1000	R5	20 - 80	75.10	75.10	0.00	0.14	1.4	-1.4

**DIFERENCIA DE INDICACIÓN****Ponderaciones Temporales**

NPA aplicado (dB)	Frecuencia (Hz)	Ponderación Temporal	Nivel Leído (dB)	Nivel Esperado (dB)	Desviación (dB)	U (dB)	Tolerancia positiva (dB)	Tolerancia negativa (dB)
94.00	1000	NPS Fast	94.00	-	-	-	-	-
94.00	1000	NPS Slow	94.00	94.00	0.00	0.082	0.3	-0.3
94.00	1000	Leq	94.00	94.00	0.00	0.082	0.3	-0.3

**Ponderaciones Frecuenciales**

NPA aplicado (dB)	Frecuencia (Hz)	Ponderación Frecuencial	Nivel Leído (dB)	Nivel Esperado (dB)	Desviación (dB)	U (dB)	Tolerancia positiva (dB)	Tolerancia negativa (dB)
94.00	1000	A	94.00	-	-	-	-	-
94.00	1000	C	94.00	94.00	0.00	0.082	0.4	-0.4
94.00	1000	Lineal	94.00	94.00	0.00	0.082	0.4	-0.4



**RESPUESTA A TREN DE ONDAS****Ponderación temporal Fast**

NPA aplicado (dB)	Frecuencia (Hz)	Duración (ms)	t_exp (s)	Nivel Leído (dB)	Nivel Esperado (dB)	Desviación (dB)	U (dB)	Tolerancia positiva (dB)	Tolerancia negativa (dB)
116.00	4000.00	-	-	116.00	-	-	-	-	-
116.00	4000.00	200	0.125	115.00	115.02	-0.02	0.082	1.3	-1.3
116.00	4000.00	2	0.125	98.00	98.01	-0.01	0.082	1.3	-2.8
116.00	4000.00	0.25	0.125	89.00	89.01	-0.01	0.082	1.8	-5.3

**Ponderación temporal Slow**

NPA aplicado (dB)	Frecuencia (Hz)	Duración (ms)	t_exp (s)	Nivel Leído (dB)	Nivel Esperado (dB)	Desviación (dB)	U (dB)	Tolerancia positiva (dB)	Tolerancia negativa (dB)
116.00	4000.00	-	-	116.00	-	-	-	-	-
116.00	4000.00	200	1	108.60	108.58	0.02	0.082	1.3	-1.3
116.00	4000.00	2	1	89.00	89.01	-0.01	0.082	1.3	-5.3

**Nivel promediado en el tiempo**

NPA aplicado (dB)	Frecuencia (Hz)	Duración (ms)	Nivel Leído (dB)	Nivel Esperado (dB)	Desviación (dB)	U (dB)	Tolerancia positiva (dB)	Tolerancia negativa (dB)
116.00	4000.00	-	116.00	-	-	-	-	-
116.00	4000.00	200	109.00	109.01	-0.01	0.082	1.3	-1.3
116.00	4000.00	2	89.00	89.01	-0.01	0.082	1.3	-2.8
116.00	4000.00	0.25	80.00	79.98	0.02	0.082	1.8	-5.3

**INDICACIÓN DE SOBRECARGA**

Margen Superior (dB)	Frecuencia (Hz)	Señal de Entrada	Nivel Sobrecarga (dB)	Nivel Esperado (dB)	Desviación (dB)	U (dB)	Tolerancia positiva (dB)	Tolerancia negativa (dB)
130	4000	Semiciclo positivo	140.30	-	-	-	-	-
130	4000	Semiciclo negativo	140.20	140.30	-0.10	0.14	1.8	-1.8





# CERTIFICADO DE CALIBRACIÓN

Código: CAL20210119

## LCA – Laboratorio de Calibración Acústica.

Página 1 de 1 páginas (más un anexo de 2 hojas)

### DATOS DEL CALIBRADOR

FABRICANTE CALIBRADOR : RION

MODELO : NC - 74

NÚMERO DE SERIE : 35173536

### DATOS DEL CLIENTE

CLIENTE : SEREMI DE SALUD REGIÓN METROPOLITANA

DIRECCIÓN : PADRE MIGUEL DE OLIVARES N°1229, SANTIAGO, SANTIAGO, REGIÓN METROPOLITANA.

### DATOS DE LA CALIBRACIÓN

LUGAR DE CALIBRACIÓN : LABORATORIO DE CALIBRACIÓN ACÚSTICA ISP

FECHA RECEPCIÓN : 29/11/2021

FECHA CALIBRACIÓN : 01/12/2021

FECHA EMISIÓN INFORME : 02/12/2021

**Juan Carlos Valenzuela Illanes**  
Encargado Laboratorio de Calibración Acústica

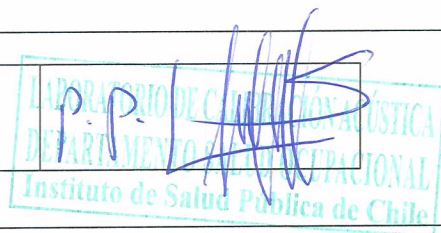

Los resultados se refieren al momento y condiciones en que se realizaron las mediciones, aplicando únicamente al instrumento sometido a ensayo.

Este Informe no podrá ser reproducido parcialmente sin la aprobación por escrito del Laboratorio de Calibración Acústica del Instituto de Salud Pública de Chile, que lo expide.

▪ **CONDICIONES AMBIENTALES DE MEDIDA:**

T = 21,2 °C      H.R. = 53,2 %      P = 94,9 kPa

▪ **PROCEDIMIENTO DE CALIBRACIÓN:**

ME 512 03 002 Calibración de Calibradores Acústicos Según Norma Técnica UNE-EN 60942:2005.

▪ **ESPECIFICACIÓN METROLÓGICA APLICADA:**

Las tolerancias aplicadas son las establecidas en el Anexo B de la norma UNE-EN 60942:2005, de Calibradores Acústicos. Dichas tolerancias son las establecidas para un grado de precisión del instrumento CLASE 1.

▪ **INCERTIDUMBRE:**

La incertidumbre expandida de medida se ha obtenido multiplicando la incertidumbre típica de medición por el factor de cobertura k=2 que, para una distribución normal, corresponde a una probabilidad de cobertura de aproximadamente el 95%.

▪ **RESUMEN DE RESULTADOS:**

Apartados de la especificación metrológica Norma UNE-EN 60942:2005	Prueba	Resultado
Niveles de presión acústica (Apartados 5.2.2 y 5.2.3 – Tabla 1)	Valor nominal	POSITIVO
	Estabilidad	POSITIVO
Distorsión total (Apartado 5.5 – Tabla 6)		POSITIVO
Frecuencia (Apartado 5.3.2 – Tabla 3)	Valor nominal	POSITIVO

- Resultado **POSITIVO** significa que el instrumento cumple con la especificación metrológica aplicada.
- Resultado **NEGATIVO** significa que el instrumento no cumple con la especificación metrológica aplicada.
- Resultado **N/A** significa que el ensayo no es aplicable al instrumento.

▪ **PATRONES UTILIZADOS EN LA CALIBRACIÓN**

Los patrones utilizados garantizan su trazabilidad a través de laboratorios nacionales acreditados por el INN o por laboratorios internacionales acreditados.

INSTRUMENTO	MARCA	MODELO	Nº SERIE	CERTIFICADO DE CALIBRACIÓN	CALIBRADO POR
Generador de funciones	STANDFORD	DS360	88431	20-JG-CA-06800	DTS
Multímetro Digital	KEITHLEY	2015-P	1247199	00294 LCPN ME 2021-04	UNIVERSIDAD DE CONCEPCIÓN
Módulo de presión Barométrica	ALMEMO AHLBORN	FDA612-SA Almemo 2490-2	9040332 H09050234	P01428 D-K-15211-01-00	ENAER
Termohigrómetro	AHLBORN	Almemo 2490 FH A646-E1	H09050234 09070450	H00393	ENAER
Micrófono Patrón	BRUEL & KJAER	4192	2686091	CDK2100129	BRÜEL&KJAER

## NIVEL DE PRESIÓN SONORA

### Valor nominal del NPS

NPS (dB)	Frecuencia (Hz)	Nivel Leído (dB)	Desviación (dB)	Tolerancia Positiva (dB)	Tolerancia Negativa (dB)	Incertidumbre (dB)
94.00	1000.00	93.97	-0.03	0.40	-0.40	± 0.14

### Estabilidad del NPS

NPS (dB)	Frecuencia (Hz)	Nivel Leído (dB)	Nivel Esperado (dB)	Desviación (dB)	Tolerancia (dB)	Incertidumbre (dB)
94.00	1000.00	0.00	0.00	0.00	0.10	± 0.0058

## DISTORSIÓN

NPS (dB)	Frecuencia (Hz)	Distorsión Leída (%)	Distorsión Esperada (%)	Desviación (%)	Tolerancia (%)	Incertidumbre (%)
94.00	1000.00	1.358	0.000	1.358	3.000	± 0.37

## FRECUENCIA

### Valor nominal de la Frecuencia

NPS (dB)	Frecuencia (Hz)	Frecuencia Exacta (Hz)	Frecuencia Leída (Hz)	Desviación (Hz)	Tolerancia Positiva (Hz)	Tolerancia Negativa (Hz)	Incertidumbre (Hz)
94.00	1000.00	1000.00	1002.51	2.51	10.00	-10.00	± 0.50

**Referencia**

Diario Oficial/Normas Generales/Año 2005/DO 03/02/2005 DCTO 4.475 2005 MUNICIPALIDAD DE LAS CONDES

**del****Documento:****APRUEBA PLANO SECCIONAL DE LA ZONA DE USO DE SUELO COMERCIAL 2, PS-U-C2**

Núm. 4.475 Secc. 1ª.- Las Condes, 28 de diciembre de 2004.- Vistos: Lo dispuesto en el inciso primero del artículo 46° de la Ley General de Urbanismo y Construcciones y en el artículo 2.1.14 de la Ordenanza General de Urbanismo y Construcciones; la necesidad de estudios más detallados para fijar con exactitud la zonificación y el uso de suelo detallado en las zonas de uso de suelo de la comuna de Las Condes; la necesidad de fijar con exactitud los trazados y anchos de calles, especificando sus categorías y nomenclatura de acuerdo al artículo 7.1.1 de la Ordenanza del Plan Regulador Metropolitano de Santiago; el decreto alcaldicio sección 1ª N° 3.325 de fecha 13 de septiembre de 2004; el primer y segundo aviso de prensa, que comunica la exposición pública del proyecto, publicados los días 15 y 24 de septiembre de 2004 respectivamente; las observaciones recibidas por el municipio 6 de ellas dentro de plazo y una fuera de él; los acuerdos de Concejo Municipal adoptados en sesión extraordinaria N° 86, de fecha 22 de diciembre de 2004, para cada una de las observaciones contenidas en dichas cartas; los acuerdos N° 97a, 97b, 97c, respecto a observaciones generales de la comunidad y los acuerdos específicos respecto a los seccionales PS-U-V, PS-U-M y PS-U-C2, N° 97d, 97e, 97f, 97g, 97h, 97i, del Concejo Municipal de fecha 22 de diciembre de 2004 en que se rechazan las observaciones realizadas dentro de plazo por la comunidad; el acuerdo N° 104 del Concejo Municipal, que aprueba por unanimidad el plano seccional PS-U-C2; y teniendo presente las facultades que me otorgan los artículos 56 y 63 del DFL N° 1/19.704 de 27 de diciembre de 2001, publicado en el Diario Oficial de fecha 3 de mayo de 2002, del Ministerio del Interior, que fijó el texto refundido, coordinado, sistematizado y actualizado de la Ley Orgánica Constitucional de Municipalidades:

Decreto:

1. Apruébase el Plano Seccional de la Zona de Uso de Suelo Comercial 2, PS-U-C2, conformado por su texto resolutivo, memoria y plano, cuyos ejemplares se adjuntan y se entiende forman parte integrante del presente decreto alcaldicio.
2. Publíquese el presente decreto alcaldicio, el acuerdo del Concejo Municipal que aprueba este plano seccional y su texto resolutivo, en el Diario Oficial, y asimismo, publíquese el acuerdo del Concejo Municipal, en un medio de prensa escrito.

Anótese, comuníquese, publíquese, archívese.- Francisco de la Maza Chadwick, Alcalde.- Jorge Vergara Gómez, Secretario Municipal.

Lo que comunico a Ud. para su conocimiento y fines consiguientes.- Saluda atentamente a Ud., Jorge Vergara Gómez, Secretario Municipal.

**TEXTO RESOLUTIVO.****PLAN REGULADOR COMUNAL DE LAS CONDES.****PLANO SECCIONAL.****ZONA DE USO DE SUELO U-C2.**

SEPTIEMBRE DE 2004.

**PROYECTO DE PLANO SECCIONAL ZONA U-C2.****PLAN REGULADOR COMUNAL DE LAS CONDES.**

Artículo único: Detállese en el Artículo 40 del Plan Regulador Comunal de Las Condes, - aprobado por Resolución N° 8/95 del Gobierno Regional Metropolitano de fecha 30 de Mayo de 1995, publicado en el Diario Oficial de 13 de Junio de 1995, modificado según Modificación N° 2 del Plan Regulador Comunal de Las Condes, promulgada según Decreto Alcaldicio N° 3.218 de fecha 4 de Diciembre de 2003, publicado en Diario Oficial de fecha 5 de Diciembre de 2003, enmendado según Modificación N° 3 del Plan Regulador Comunal de Las Condes, promulgada según Decreto Alcaldicio N° 2.952 de fecha 30 de Julio de 2004, publicado en Diario Oficial de fecha 6 de Agosto de



2004 -, el cuadro de usos de suelo de la zona U-C2, y el Plano PS – U-C2, Zona de Uso de Suelo U-C2, que en este acto se aprueba y que complementa el Plano MRCLC-02, Plano de Usos de Suelo, Lámina N°1 y N°2, todo de acuerdo a lo señalado en el artículo 2.1.14 del D.S. N° 47 (V y U), de 1992, Ordenanza General de Urbanismo y Construcciones.

Detállese la Ordenanza Local del Plan Regulador Comunal de Las Condes en el siguiente sentido:

**1. Detállese en el Capítulo IV, “ Zonificación y Normas Específicas”, en el artículo 40 el cuadro de la Zona de Uso de Suelo U-C2, según el siguiente cuadro.**

CUADRO DE USOS DE SUELO ZONA U-C2											
USO DE SUELO		VIA LOCAL		VIA DE SERVICIO		VIA COLECTORA		VIA TRONCAL		VIA EXPRESA	
TIPO	CLASE	ACTIVIDAD	CONDICIONES	ACTIVIDAD	CONDICIONES	ACTIVIDAD	CONDICIONES	ACTIVIDAD	CONDICIONES	ACTIVIDAD	CONDICIONES
Residencial	-----	Vivienda Hogares de acogida.	SR	Vivienda Hogares de acogida.	SR	Vivienda Hogares de acogida.	SR	Vivienda Hogares de acogida.	SR	Vivienda Hogares de acogida.	SR
		Hoteles. Apart Hotel.	En locales de escala básica y menor, que se emplacen en vías que cumplan con el ancho mínimo de una vía de servicio o superior, se podrán desarrollar usos complementarios como parte del principal.	Hoteles. Apart Hotel.	SR	Hoteles. Apart Hotel.	SR	Hoteles. Apart Hotel.	SR	Hoteles. Apart Hotel.	SR
Áreas Verdes.	-----	Parques, Plazas, Áreas libres	SR	Parques, Plazas, Áreas libres	SR	Parques, Plazas, Áreas libres	SR	Parques, Plazas, Áreas libres	SR	Parques, Plazas, Áreas libres	SR
Espacio Público	-----	Vialidad. Plazas Áreas verdes.	SR	Vialidad. Plazas Áreas verdes.	SR	Vialidad. Plazas Áreas verdes.	SR	Vialidad. Plazas Áreas verdes.	SR	Vialidad. Plazas Áreas verdes.	SR
Equipamiento	Salud.	Dispensarios. Consultorios.	Sólo en locales que se emplacen en vías que cumplan con el ancho mínimo de una vía de servicio o superior.	Dispensarios. Consultorios.	SR	Dispensarios. Consultorios.	SR	Dispensarios. Consultorios.	SR	Dispensarios. Consultorios.	SR



		Hospitales. Clínicas.	Sólo en locales que se emplacen en vías que cumplan con el ancho mínimo de una vía colectora o superior.	Hospitales. Clínicas.	Sólo en locales que se emplacen en vías que cumplan con el ancho mínimo de una vía colectora o superior.	Hospitales. Clínicas.	SR	Hospitales. Clínicas.	SR	Hospitales. Clínicas.	SR
	Educación	Parvulario. Jardines Infantiles.	En locales de escala básica	Parvulario. Jardines Infantiles.	En locales de escala básica.	Parvulario. Jardines Infantiles.	En locales de escala básica.	Parvulario. Jardines Infantiles.	En locales de escala básica.	Parvulario. Jardines Infantiles.	En locales de escala básica.
		Pre – Básica. Básica. Media.	Sólo en locales, existentes o nuevos, que se emplacen en vías que cumplan con el ancho mínimo de una vía de servicio o superior.	Pre – Básica. Básica. Media.	SR	Pre – Básica. Básica. Media.	SR	Pre – Básica. Básica. Media.	SR	Pre – Básica. Básica. Media.	SR

CUADRO DE USOS DE SUELO ZONA U-C2											
USO DE SUELO		VIA LOCAL		VIA DE SERVICIO		VIA COLECTORA		VIA TRONCAL		VIA EXPRESA	
TIPO	CLASE	ACTIVIDAD	CONDICIONES	ACTIVIDAD	CONDICIONES	ACTIVIDAD	CONDICIONES	ACTIVIDAD	CONDICIONES	ACTIVIDAD	CONDICIONES
Equipamiento	Educación	Educación Superior. Institutos. Academias	Sólo en locales, existentes o nuevos, que se emplacen en vías que cumplan con el ancho mínimo de una vía colectora o superior, condicionadas a desarrollarse en calles con una calzada mínima de dos pistas por sentido de	Educación Superior. Institutos. Academias	Sólo en locales, existentes o nuevos, que se emplacen en vías que cumplan con el ancho mínimo de una vía colectora o superior, condicionadas a desarrollarse en calles con una calzada mínima de dos pistas por sentido de	Educación Superior. Institutos. Academias	Estas actividades están condicionadas a desarrollarse en calles con una calzada mínima de dos pistas por sentido de tránsito.	Educación Superior. Institutos. Academias	Estas actividades están condicionadas a desarrollarse en calles con una calzada mínima de dos pistas por sentido de tránsito.	Educación Superior. Institutos. Academias	Estas actividades están condicionadas a desarrollarse en calles con una calzada mínima de dos pistas por sentido de tránsito.

			tránsito.		tránsito.						
	Seguridad	Retenes.	En locales de escala básica.	Retenes.	En locales de escala básica.	Retenes.	En locales de escala básica.	Retenes.	En locales de escala básica.	Retenes.	En locales de escala básica.
		Comisarías, Tenencias. Bomberos.	En locales que se emplacen en vías que cumplan con el ancho mínimo de una vía de servicio o superior.	Comisarías, Tenencias. Bomberos.	SR	Comisarías, Tenencias. Bomberos.	SR	Comisarías, Tenencias. Bomberos.	SR	Comisarías, Tenencias. Bomberos.	SR
	Culto y Cultura.	Capillas	Sólo locales de escala básica.	Capillas	SR	Capillas.	SR	Capillas.	SR	Capillas	SR
		Templos. Parroquias. Museos Bibliotecas. Casa de la Cultura. Cines. Teatros.	En locales que se emplacen en vías que cumplan con el ancho mínimo de una vía de servicio o superior.	Templos. Parroquias. Museos Bibliotecas. Casa de la Cultura. Cines. Teatros.	SR	Templos. Parroquias. Museos Bibliotecas. Casa de la Cultura. Cines. Teatros.	SR	Templos. Parroquias. Museos Bibliotecas. Casa de la Cultura. Cines. Teatros.	SR	Templos. Parroquias. Museos Bibliotecas. Casa de la Cultura. Cines. Teatros.	SR
		Salas de Concierto. Auditorium. Centros de convenciones exposiciones o difusión.	En locales que se emplacen en vías que cumplan con el ancho mínimo de una vía colectora o superior.	Salas de Concierto. Auditorium. Centros de convenciones exposiciones o difusión.	En locales que se emplacen en vías que cumplan con el ancho mínimo de una vía colectora o superior.	Salas de Concierto. Auditorium. Centros de convenciones exposiciones o difusión.	SR	Salas de Concierto. Auditorium. Centros de convenciones exposiciones o difusión.	SR	Salas de Concierto. Auditorium. Centros de convenciones exposiciones o difusión.	SR

CUADRO DE USOS DE SUELO ZONA U-C2											
USO DE SUELO		VIA LOCAL		VIA DE SERVICIO		VIA COLECTORA		VIA TRONCAL		VIA EXPRESA	
TIPO	CLASE	ACTIVIDAD	CONDICIONES	ACTIVIDAD	CONDICIONES	ACTIVIDAD	CONDICIONES	ACTIVIDAD	CONDICIONES	ACTIVIDAD	CONDICIONES
Equipamiento	Social.	Juntas de Vecinos. Centros de Madres. Centros	En locales de escala básica	Juntas de Vecinos. Centros de Madres. Centros	En locales de escala básica y menor.	Juntas de Vecinos. Centros de Madres. Centros	SR	Juntas de Vecinos. Centros de Madres. Centros	SR	Juntas de Vecinos. Centros de Madres. Centros	SR

		Sociales.		Sociales.		Sociales.		Sociales.		Sociales.	
	Deportes	Canchas. Gimnasios sin espectadores.	En locales de escala básica.	Canchas. Gimnasios sin espectadores.	En locales de escala básica o menor.	Canchas. Gimnasios sin espectadores.	SR	Canchas. Gimnasios sin espectadores.	SR	Canchas. Gimnasios sin espectadores.	SR
		Estadios, Piscinas.	En locales de escala básica, que se emplacen en vías que cumplan con el ancho mínimo de una vía de servicio o superior.	Estadios, Piscinas.	SR	Estadios, Piscinas.	SR	Estadios, Piscinas.	SR	Estadios, Piscinas.	SR
		Complejos Deportivos. Gimnasios con Espectadores.	En locales que se emplacen en vías que cumplan con el ancho mínimo de una vía colectora o superior.	Complejos Deportivos. Gimnasios con Espectadores.	En locales que se emplacen en vías que cumplan con el ancho mínimo de una vía colectora o superior.	Complejos Deportivos. Gimnasios con Espectadores.	SR	Complejos Deportivos. Gimnasios con Espectadores.	SR	Complejos Deportivos. Gimnasios con Espectadores.	SR
	Esparci- miento	Juegos Electrónicos. Clubes Sociales.	En locales de escala básica.	Juegos Electrónicos. Clubes Sociales.	En locales de escala básica.	Juegos Electrónicos. Clubes Sociales.	En locales de escala básica.	Juegos Electrónicos. Clubes Sociales.	En locales de escala básica.	Juegos Electrónicos. Clubes Sociales.	En locales de escala básica.
		Casinos.	En locales de escala básica que se emplacen en vías que cumplan con el ancho mínimo de una vía de servicio o superior.	Casinos.	En locales de escala básica o menor.	Casinos.	SR	Casinos.	SR	Casinos.	SR
	Comercio	Locales Comerciales. Fuentes de Soda.	Locales comerciales, máximo 200 m² de sup. construida por predio. No expendio de combustibles líquidos, Centros de Servicio	Locales Comerciales. Fuentes de Soda.	No expendio de combustibles líquidos, Centros de Servicio Automotriz y Venta de Vehículos.	Locales Comerciales. Fuentes de Soda.	No expendio de combustibles líquidos, Centros de Servicio Automotriz y Venta de Vehículos.	Locales Comerciales. Fuentes de Soda.	No expendio de combustibles líquidos, Centros de Servicio Automotriz y Venta de Vehículos.	Locales Comerciales. Fuentes de Soda.	No expendio de combustibles líquidos, Centros de Servicio Automotriz y Venta de Vehículos.

			Automotriz y Venta de Vehículos.								
		Supermercados. Grandes Tiendas. Restaurantes. Discotecas.	En locales que se emplacen en vías que cumplan con el ancho mínimo de una vía de servicio o superior.	Supermercados. Grandes Tiendas. Restaurantes. Discotecas.	SR	Supermercados. Grandes Tiendas. Restaurantes. Discotecas.	SR	Supermercados. Grandes Tiendas. Restaurantes. Discotecas.	SR	Supermercados. Grandes Tiendas. Restaurantes. Discotecas.	SR

CUADRO DE USOS DE SUELO ZONA U-C2											
TIPO	CLASE	ACTIVIDAD	CONDICIONES	ACTIVIDAD	CONDICIONES	ACTIVIDAD	CONDICIONES	ACTIVIDAD	CONDICIONES	ACTIVIDAD	CONDICIONES
Equipamiento	Comercio	Centros Comerciales Estaciones o Centros de Servicio Automotor.	En locales que se emplacen en vías que cumplan con el ancho mínimo de una vía colectora o superior	Centros Comerciales Estaciones o Centros de Servicio Automotor.	En locales que se emplacen en vías que cumplan con el ancho mínimo de una vía colectora o superior	Centros Comerciales Estaciones o Centros de Servicio Automotor.	SR	Centros Comerciales Estaciones o Centros de Servicio Automotor.	SR	Centros Comerciales Estaciones o Centros de Servicio Automotor.	SR
		Servicios Artesanales: Clínicas Veterinarias (sólo consultas) Panaderías y pastelerías Venta minorista de madera y fierro como complemento de un comercio de ferretería o similar Talleres pequeños de reparación inofensivos de muebles,	En locales que se emplacen en vías que cumplan con el ancho mínimo de una vía de servicio o superior.  Talleres Mecánicos, como actividad complementaria a otro uso, en locales interiores sólo destinados a la reparación de vehículos	Servicios Artesanales: Clínicas Veterinarias (sólo consultas) Panaderías y pastelerías Venta minorista de madera y fierro como complemento de un comercio de ferretería o similar Talleres pequeños de reparación inofensivos de muebles,	Talleres Mecánicos, como actividad complementaria a otro uso, en locales interiores sólo destinados a la reparación de vehículos	Servicios Artesanales: Clínicas Veterinarias (sólo consultas) Panaderías y pastelerías Venta minorista de madera y fierro como complemento de un comercio de ferretería o similar Talleres pequeños de reparación inofensivos de muebles,	Talleres Mecánicos, como actividad complementaria a otro uso, en locales interiores sólo destinados a la reparación de vehículos	Servicios Artesanales: Clínicas Veterinarias (sólo consultas) Panaderías y pastelerías Venta minorista de madera y fierro como complemento de un comercio de ferretería o similar Talleres pequeños de reparación inofensivos de muebles,	Talleres Mecánicos, como actividad complementaria a otro uso, en locales interiores sólo destinados a la reparación de vehículos	Servicios Artesanales: Clínicas Veterinarias (sólo consultas) Panaderías y pastelerías Venta minorista de madera y fierro como complemento de un comercio de ferretería o similar Talleres pequeños de reparación inofensivos de muebles,	Talleres Mecánicos, como actividad complementaria a otro uso, en locales interiores sólo destinados a la reparación de vehículos

		calzado, vestuario y otros. Talleres fotográficos, Copiadoras de Planos, Gasfiterías, Talleres Mecánicos (excluye desabolladura y pintura). Talleres eléctricos Radiodifusoras Imprentas. Lavanderías. Peluquerías.	una vía de servicio superior,	calzado, vestuario y otros. Talleres fotográficos, Copiadoras de Planos, Gasfiterías, Talleres Mecánicos (excluye desabolladura y pintura). Talleres eléctricos Radiodifusoras Imprentas. Lavanderías. Peluquerías.		calzado, vestuario y otros. Talleres fotográficos, Copiadoras de Planos, Gasfiterías, Talleres Mecánicos (excluye desabolladura y pintura). Talleres eléctricos Radiodifusoras Imprentas. Lavanderías. Peluquerías.		calzado, vestuario y otros. Talleres fotográficos, Copiadoras de Planos, Gasfiterías, Talleres Mecánicos (excluye desabolladura y pintura). Talleres eléctricos Radiodifusoras Imprentas. Lavanderías. Peluquerías.		calzado, vestuario y otros. Talleres fotográficos, Copiadoras de Planos, Gasfiterías, Talleres Mecánicos (excluye desabolladura y pintura). Talleres eléctricos Radiodifusoras Imprentas. Lavanderías. Peluquerías.	
--	--	---	-------------------------------	---	--	---	--	---	--	---	--

CUADRO DE USOS DE SUELO ZONA U-C2											
USO DE SUELO		VIA LOCAL		VIA DE SERVICIO		VIA COLECTORA		VIA TRONCAL		VIA EXPRESA	
TIPO	CLASE	ACTIVIDAD	CONDICIONES	ACTIVIDAD	CONDICIONES	ACTIVIDAD	CONDICIONES	ACTIVIDAD	CONDICIONES	ACTIVIDAD	CONDICIONES
Equipamiento	Servicios	Oficinas en general. (abogados, médicos, dentistas...)	Oficinas en general, máximo 200 m <sup>2</sup> de superficie construida por predio.	Oficinas en general. (abogados, médicos, dentistas...)	Oficinas en general, máximo 200 m <sup>2</sup> de superficie construida por predio.	Oficinas en general. (abogados, médicos, dentistas...)	Oficinas en general, máximo 200 m <sup>2</sup> de superficie construida por predio.	Oficinas en general. (abogados, médicos, dentistas...)	Oficinas en general, máximo 200 m <sup>2</sup> de superficie construida por predio.	Oficinas en general. (abogados, médicos, dentistas...)	Oficinas en general, máximo 200 m <sup>2</sup> de superficie construida por predio.
		Bancos. Notarías. AFP. Isapres	Bancos, Notarías, AFP, e Isapres, máximo 200 m <sup>2</sup> de superficie construida por predio.  Los proyectos mixtos que consideren Servicios Públicos se exceptúan de esta condición.	Bancos. Notarías. AFP. Isapres	Bancos, Notarías, AFP, e Isapres, máximo 200 m <sup>2</sup> de superficie construida por predio.  Los proyectos mixtos que consideren Servicios Públicos se exceptúan de esta condición.	Bancos. Notarías. AFP. Isapres	Bancos, Notarías, AFP, e Isapres, máximo 200 m <sup>2</sup> de superficie construida por predio.  Los proyectos mixtos que consideren Servicios Públicos se exceptúan de esta condición.	Bancos. Notarías. AFP. Isapres	Bancos, Notarías, AFP, e Isapres, máximo 200 m <sup>2</sup> de superficie construida por predio.  Los proyectos mixtos que consideren Servicios Públicos se exceptúan de esta condición.	Bancos. Notarías. AFP. Isapre.	Bancos, Notarías, AFP, e Isapres, máximo 200 m <sup>2</sup> de superficie construida por predio.  Los proyectos mixtos que consideren Servicios Públicos se exceptúan de esta condición.



		Correos. Telégrafos.	SR	Correos. Telégrafos.	SR	Correos. Telégrafos.	SR	Correos. Telégrafos.	SR	Correos. Telégrafos.	SR
		Servicios de Utilidad Pública..	SR	Servicios de Utilidad Pública..	SR	Servicios de Utilidad Pública..	SR	Servicios de Utilidad Pública..	SR	Servicios de Utilidad Pública..	SR
		Municipios, Juzgados, Servicios de la Administra- ción Pública.	SR	Municipios, Juzgados, Servicios de la Administra- ción Pública.	SR	Municipios, Juzgados, Servicios de la Administra- ción Pública.	SR	Municipios, Juzgados, Servicios de la Administra- ción Pública.	SR	Municipios, Juzgados, Servicios de la Administra- ción Pública.	SR
Infraestructura	-----	Terminales de Transporte Terrestre	Sólo en locales existentes .	Terminales de Transporte Terrestre	Sólo en locales existentes .	Terminales de Transporte Terrestre	Taxis Colectivos.  Categoría A4: Tamaño predial mínimo 800 m² Categoría A6: Tamaño predial mínimo 4.000 m²	Terminales de Transporte Terrestre	Sólo Mini Buses en terminales. Categoría B2: Tamaño predial mínimo 1.000 m²  Taxis Colectivos. Categoría A4: Tamaño predial mínimo 800 m² Categoría A6: Tamaño predial mínimo 4.000 m²	Terminales de Transporte Terrestre	Sólo Mini Buses en terminales. Categoría B2: Tamaño predial mínimo 1.000 m²  Taxis Colectivos. Categoría A4: Tamaño predial mínimo 800 m² Categoría A6: Tamaño predial mínimo 4.000 m²

CUADRO DE USOS DE SUELO ZONA U-C2											
USO DE SUELO		VIA LOCAL		VIA DE SERVICIO		VIA COLECTORA		VIA TRONCAL		VIA EXPRESA	
TIPO	CLASE	ACTIVIDAD	CONDICIONES	ACTIVIDAD	CONDICIONES	ACTIVIDAD	CONDICIONES	ACTIVIDAD	CONDICIONES	ACTIVIDAD	CONDICIONES
Actividades Productivas.	-----	Actividades de impacto similar al industrial Venta minorista de maquinarias, vehículos, materiales de construcción,	Sólo en locales que se emplacen en vías que cumplan con el ancho mínimo de una vía de servicio o superior Estas Actividades están condicionadas a	Actividades de impacto similar al industrial Venta minorista de maquinarias, vehículos, materiales de construcción,	Estas Actividades están condicionadas a desarrollarse sólo en el interior de recintos edificados y cerrados, al interior de los cuales deberán controlar todos los	Actividades de impacto similar al industrial. Venta minorista de maquinarias, vehículos, materiales de construcción	Estas Actividades están condicionadas a desarrollarse sólo en el interior de recintos edificados y cerrados, al interior de los cuales deberán controlar todos los	Actividades de impacto similar al industrial. Venta minorista de maquinarias, vehículos, materiales de construcción	Estas Actividades están condicionadas a desarrollarse sólo en el interior de recintos edificados y cerrados, al interior de los cuales deberán controlar todos los	Actividades de impacto similar al industrial. Venta minorista de maquinarias, vehículos, materiales de construcción	Estas Actividades están condicionadas a desarrollarse sólo en el interior de recintos edificados y cerrados, al interior de los cuales deberán controlar todos los

		que se clasifiquen como inofensivos y que se realicen en recintos contruidos y de superficie máxima de 500 m².	desarrollarse sólo en el interior de recintos edificados y cerrados, al interior de los cuales deberán controlar todos los impactos que las actividades generen al medio ambiente y al resto de las actividades públicas y privadas que se permitan en la zona. La Dirección de Obras estará facultada para exigir los estudios y las obras necesarias para cumplir con esta exigencia.	que se clasifiquen como inofensivos y que se realicen en recintos contruidos y de superficie máxima de 500 m².	impactos que las actividades generen al medio ambiente y al resto de las actividades públicas y privadas que se permitan en la zona. La Dirección de Obras estará facultada para exigir los estudios y las obras necesarias para cumplir con esta exigencia.	que se clasifiquen como inofensivos y que se realicen en recintos contruidos y de superficie máxima de 500 m².	impactos que la actividad genere al medio ambiente y al resto de las actividades públicas y privadas que se permitan en la zona. La Dirección de Obras estará facultada para exigir los estudios y las obras necesarias para cumplir con esta exigencia.	que se clasifiquen como inofensivos y que se realicen en recintos contruidos y de superficie máxima de 500 m².	impactos que la actividad genere al medio ambiente y al resto de las actividades públicas y privadas que se permitan en la zona. La Dirección de Obras estará facultada para exigir los estudios y las obras necesarias para cumplir con esta exigencia.	que se clasifiquen como inofensivos y que se realicen en recintos contruidos y de superficie máxima de 500 m².	controlar todos los impactos que la actividad genere al medio ambiente y al resto de las actividades públicas y privadas que se permitan en la zona. La Dirección de Obras estará facultada para exigir los estudios y las obras necesarias para cumplir con esta exigencia.
--	--	--	---	--	--	--	--	--	--	--	--

**EL RESTO DE LOS TIPOS DE USOS DE SUELO, CLASES Y ACTIVIDADES NO MENCIONADOS SE ENTIENDEN COMO PROHIBIDOS**

**ACUERDO N° 104 /2004**

**Se aprueba el Plano Seccional PS-U-C 2, de la zona de uso de suelo U-C2, (Comercial 2 ), conformado por el Texto Resolutivo, Memoria y Plano.  
ACUERDO ADOPTADO EN LA 86° SESION EXTRAORDINARIA DEL CONCEJO MUNICIPAL CELEBRADA EL 22 DE DICIEMBRE DE 2004.**

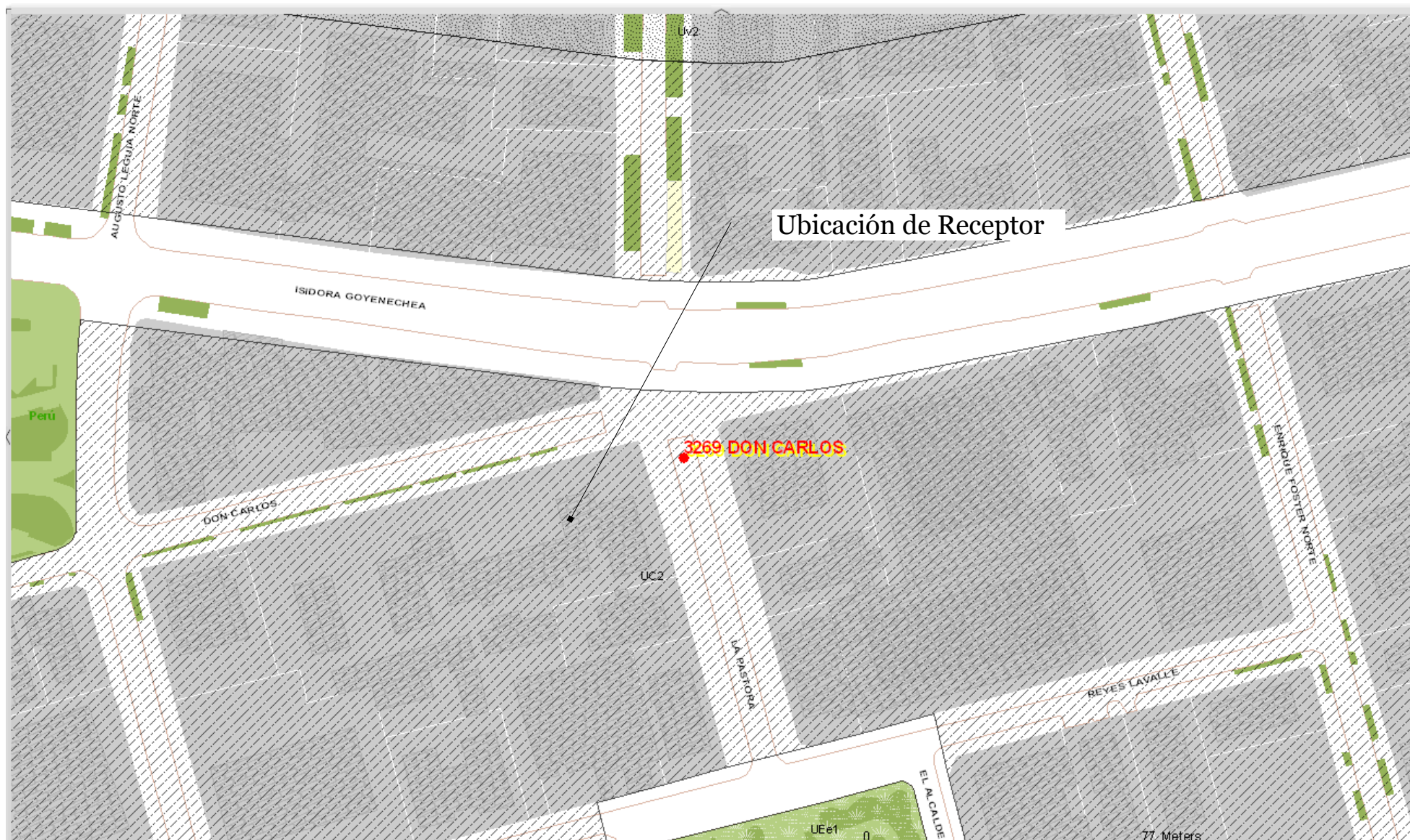

Ubicación de Receptor en el Plan Regulador de Las Condes

**OBSERVACIONES**

Información Obtenida desde <http://lascondes.cl>