

REPORTE DE INSPECCIÓN AMBIENTAL

Alcance:	Medición de ruido – Decreto Supremo N°38/2011 MMA			
Unidad Inspeccionada:	Obras Estación Hualqui			
Titular:	CONSORCIO GLOBE ICF S.A.			
Ubicación:	Comuna de Hualqui, Región del BíoBío			
Instrumento de Carácter Ambiental:	Decreto Supremo N°38/2011 MMA			
Inspección N°:	01	Fecha:	11/02/2025	
Reporte N°:	107472025_Feb2025	Versión:	A	
Número de páginas:	44			
Fecha emisión reporte:	19/02/2025			
Ubicación red:	107472025 - Obras Estación Hualqui			
Nombre archivo:	REP_INS N°107472025_Feb2025_vA			
Responsables:	Nombre	RUN	Firma	Cargo
Elaboración:	Andrés Rojas U.	18.393.142-3		Ingeniero de Inspecciones
Revisión:	Daniel Ávila S.	15.332.395-K		Ingeniero de Inspecciones
Aprobación:	Rodrigo López P.	13.548.894-1		Encargado de Inspecciones
Código QR verificación:				

Tabla 1. Control de cambios del documento.

Versión	Fecha	Cambios realizados	Responsable
A	19/02/2025	Creación del documento.	ARU

ÍNDICE

1	RESUMEN	4
2	FICHAS TÉCNICAS RESOLUCIÓN EXENTA N°693/2015 SMA	6
2.1	RECEPTOR 1	6
2.2	RECEPTOR 2	11
2.3	RECEPTOR 3	16
2.4	EVALUACIÓN DE NIVELES DE RUIDO	21
3	REFERENCIAS	22
4	ANEXO 1 – REGISTRO FOTOGRÁFICO DE MEDICIONES	23
4.1	LUGARES DE MEDICIÓN POR RECEPTOR	23
4.2	FUENTES DE RUIDO DURANTE MEDICIONES	24
5	ANEXO 2 – DECLARACIONES JURADAS	25
5.1	DECLARACIÓN JURADA PARA LA OPERATIVIDAD DE LA ETFA	25
5.2	DECLARACIÓN JURADA PARA LA OPERATIVIDAD DEL INSPECTOR AMBIENTAL	26
6	ANEXO 3 – AUTORIZACIÓN ETFA	27
7	ANEXO 4 – CERTIFICADOS CALIBRACIÓN INSTRUMENTAL	30
8	ANEXO 5 – INSTRUMENTOS DE PLANIFICACIÓN TERRITORIAL	40
9	ANEXO 6 – CONDICIONES DE OPERACIÓN DE LA UNIDAD INSPECCIONADA	42

1 RESUMEN

El presente documento entrega los resultados de las actividades de inspección ambiental realizada de acuerdo al Decreto Supremo N°38/11 del Ministerio del Medio Ambiente “Norma de Emisión de Ruidos Generados por Fuentes que indica”, de la Unidad Inspeccionada “Obras Estación Hualqui”.

Las mediciones de ruido fueron realizadas en tres receptores cercanos a la Unidad Inspeccionada, debido a la denuncia indicada en la Resolución Exenta N° OBB 004/2025. En el siguiente croquis, se presenta la ubicación de los receptores evaluados.

Figura 1. Ubicación de los receptores identificados. Elaboración propia en Google Earth.



Tabla 2. Descripción de cada receptor y homologación de zonas según Res. Ex. N°491/16 MMA.

Receptor N°	Descripción	Zona IPT ¹	Homologación Zona D.S. N°38/2011 MMA
1	Vivienda ubicada en calle Patricio Lynch S/N.	A1	II
2	Vivienda ubicada en calle Patricio Lynch N°865	A1	II
3	Vivienda ubicada en calle Prat N°215	A1	II

¹ Ver Anexo 5.

A continuación, se presentan los resultados obtenidos de la evaluación de niveles de ruido medidos en cada receptor:

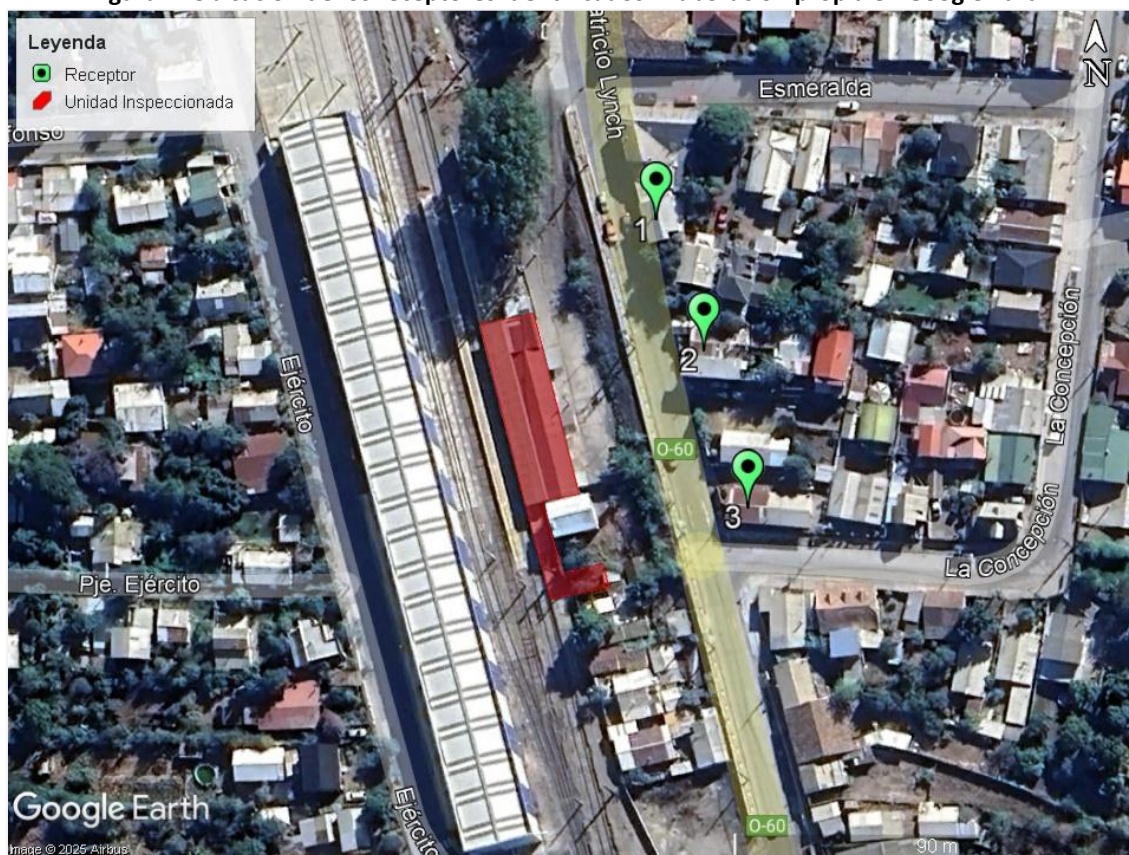
Tabla 3. Resultados obtenidos y comparación con límites máximos permitidos.

Receptor N°	NPC [dBA]	Ruido de fondo [dBA]	Zona DS N°38/11	Período (Diurno / Nocturno)	Límite [dBA]	Estado (Supera/ No Supera)
1	50	45	II	Diurno	60	No Supera
2	Nulo (47)	45	II	Diurno	60	No Supera
3	47	45	II	Diurno	60	No Supera

Los valores de NPC obtenidos en los receptores se encuentran por debajo del límite permitido, por lo que cumple con la norma vigente en período diurno.

Es importante aclarar que una medición nula se define como una medición del nivel de ruido de una fuente emisora que no puede ser evaluada debido a la presencia de un ruido de fondo excesivo. Sin embargo, si el nivel medido se encuentra bajo el límite máximo permitido, se considerará que la fuente emisora cumple con la norma de emisión de ruido. En el Anexo 6 del presente informe se adjunta información entregada por el titular que acreditan las condiciones de funcionamiento de la fuente emisora de ruido al momento de las mediciones realizadas.

2 FICHAS TÉCNICAS RESOLUCIÓN EXENTA N°693/2015 SMA

2.1 RECEPTOR 1

REPORTE TÉCNICO DECRETO SUPREMO N°38/11 DEL MINISTERIO DEL MEDIO AMBIENTE

Establece Norma de Emisión de Ruidos Generados por Fuentes que Indica

FICHA DE INFORMACIÓN DE MEDICIÓN DE RUIDO

IDENTIFICACIÓN DE LA FUENTE EMISORA DE RUIDO

Nombre o razón social	Empresa de los Ferrocarriles del Estado - Obras Estación Hualqui		
RUT	61.216.000-7		
Dirección	Patricio Lynch S/N		
Comuna	Hualqui		
Nombre de Zona de emplazamiento (según IPT vigente)	D1		
Datum	WGS84	Huso	18 H
Coordenada Norte	5.905.312	Coordenada Este	683.261

CARACTERIZACIÓN DE LA FUENTE EMISORA DE RUIDO

Actividad Productiva	<input type="checkbox"/> Industrial	<input type="checkbox"/> Agrícola	<input type="checkbox"/> Extracción	<input type="checkbox"/> Otro
Actividad Comercial	<input type="checkbox"/> Restaurant	<input type="checkbox"/> Taller Mecánico	<input type="checkbox"/> Local Comercial	<input type="checkbox"/> Otro
Actividad Esparcimiento	<input type="checkbox"/> Discoteca	<input type="checkbox"/> Recinto Deportivo	<input type="checkbox"/> Cultura	<input type="checkbox"/> Otro
Actividad de Servicio	<input type="checkbox"/> Religioso	<input type="checkbox"/> Salud	<input type="checkbox"/> Comunitario	<input type="checkbox"/> Otro
Infraestructura Transporte	<input type="checkbox"/> Terminal	<input type="checkbox"/> Taller de Transporte	<input type="checkbox"/> Estación Intermedia	<input type="checkbox"/> Otro
Infraestructura Sanitaria	<input type="checkbox"/> Planta de Tratamiento	<input type="checkbox"/> Relleno Sanitario	<input type="checkbox"/> Instalación de Distribución	<input type="checkbox"/> Otro
Infraestructura Energética	<input type="checkbox"/> Generadora	<input type="checkbox"/> Distribución Eléctrica	<input type="checkbox"/> Comunicaciones	<input type="checkbox"/> Otro
Faena Constructiva	<input checked="" type="checkbox"/> Construcción	<input type="checkbox"/> Demolición	<input type="checkbox"/> Reparación	<input type="checkbox"/> Otro
Otro (Especificar)	----			

INSTRUMENTAL DE MEDICIÓN

Identificación sonómetro					
Marca	Norsonic	Modelo	NOR131	N° serie	1312930
Fecha de emisión Certificado de Calibración			08-06-2023		
Número de Certificado de Calibración			SON20230043		
Identificación calibrador					
Marca	Norsonic	Modelo	1251	N° serie	25803
Fecha de emisión Certificado de Calibración			08-06-2023		
Número de Certificado de Calibración			CAL20230036		
Ponderación en frecuencia	A			Ponderación temporal	Lenta
Verificación de Calibración en Terreno	<input checked="" type="checkbox"/> Si			<input type="checkbox"/> No	
Se deberá adjuntar Certificado de Calibración Periódica Vigente para ambos instrumentos.					

REPORTE TÉCNICO DECRETO SUPREMO N°38/11 DEL MINISTERIO DEL MEDIO AMBIENTE
Establece Norma de Emisión de Ruidos Generados por Fuentes que Indica

FICHA DE INFORMACIÓN DE MEDICIÓN DE RUIDO

IDENTIFICACIÓN DEL RECEPTOR

Receptor N°	1				
Calle	Patricio Lynch				
Número	S/N				
Comuna	Hualqui				
Datum	WGS84	Huso	18 H		
Coordenada Norte	5.905.354	Coordenada Este	683.291		
Nombre de Zona de emplazamiento (según IPT vigente)	A1				
N° de Certificado de Informaciones Previas*	----				
Zonificación DS N° 38/11 MMA	<input type="checkbox"/> I	<input checked="" type="checkbox"/> II	<input type="checkbox"/> III	<input type="checkbox"/> IV	<input type="checkbox"/> Rural

* Adjuntar Certificado de Informaciones Previas (Si corresponde, según consideraciones de Art. 8°, D.S. N° 38/11 MMA)

CONDICIONES DE MEDICIÓN

Fecha medición	11-02-2025				
Hora inicio medición	10:54				
Hora término medición	11:08				
Periodo de medición	<input checked="" type="checkbox"/> 7:00 a 21:00 h	<input type="checkbox"/> 21:00 a 7:00 h			
Lugar de medición	<input type="checkbox"/> Medición Interna	<input checked="" type="checkbox"/> Medición Externa			
Descripción del lugar de medición	Vía pública, en deslinde más expuesto del predio receptor.				
Condiciones de ventana (en caso de medición interna)	<input type="checkbox"/> Ventana Abierta	<input type="checkbox"/> Ventana Cerrada			
Identificación ruido de fondo	Ladridos lejanos, viento en follaje, avifauna.				
Temperatura [°C]	20	Humedad [%]	41	Velocidad de viento [m/s]	1

Nombre y firma profesional de terreno o Inspector Ambiental (IA)	Andrés Rojas U.	
Institución, Empresa o Entidad Técnica de Fiscalización Ambiental (ETFA)	Acustec Ltda.	

Nota:

- Se deberá imprimir y completar esta página para cada receptor evaluado.
- Se podrán incluir fotografías del punto donde se ubique el sonómetro para la realización de la medición.
- Los datos de Temperatura, Humedad Relativa y Velocidad de viento, corresponderá para mediciones realizadas en el exterior.

REPORTE TÉCNICO DECRETO SUPREMO N°38/11 DEL MINISTERIO DEL MEDIO AMBIENTE
Establece Norma de Emisión de Ruidos Generados por Fuentes que Indica

FICHA DE GEORREFERENCIACIÓN DE MEDICIÓN DE RUIDO

<input type="checkbox"/> Croquis	<input checked="" type="checkbox"/> Imagen Satelital
----------------------------------	--

Leyenda

- ★ Fuente de Ruido
- Lugar de Medición
- Receptor
- Unidad Inspeccionada

Origen de la imagen Satelital	Google Earth
Escala de la imagen Satelital	Según imagen

LEYENDA DE CROQUIS O IMAGEN UTILIZADA

Datum		WGS84		Huso		18 H	
Fuentes				Receptores			
Símbolo	Nombre	Coordenadas		Símbolo	Nombre	Coordenadas	
ESM	Esmeril Angular	N	5.905.273	1	Receptor N°1	N	5.905.354
		E	683.267			E	683.291
DML	Demoledor Eléctrico	N	5.905.272	LM1	Lugar de Medición	N	5.905.348
		E	683.270			E	683.288
		N				N	
		E				E	
		N				N	
		E				E	

Se podrán adjuntar fotografías, considerando como máximo una (1) por fuente y dos (2) por lugar de medición.

REPORTE TÉCNICO DECRETO SUPREMO N°38/11 DEL MINISTERIO DEL MEDIO AMBIENTE
Establece Norma de Emisión de Ruidos Generados por Fuentes que Indica

FICHA DE MEDICIÓN DE NIVELES DE RUIDO

REGISTRO DE MEDICIÓN DE RUIDO DE FUENTE EMISORA

Identificación Receptor N°	1
<input type="checkbox"/> Medición Interna (tres puntos)	<input checked="" type="checkbox"/> Medición externa (un punto)

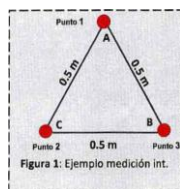

Punto 1

NPSeq	NPSmin	NPSmáx
50,4	41,9	53,7
47,0	40,5	50,8
53,0	46,0	59,6

Punto 2

NPSeq	NPSmin	NPSmáx
-	-	-
-	-	-
-	-	-

Punto 3

NPSeq	NPSmin	NPSmáx
-	-	-
-	-	-
-	-	-

REGISTRO DE RUIDO DE FONDO

Ruido de fondo afecta la medición	<input checked="" type="checkbox"/> Si	<input type="checkbox"/> No
Fecha:	11-02-2025	Hora: 11:20

	5'	10'	15'	20'	25'	30'
NPSeq	46	45	-	-	-	-

Observaciones:

Durante la medición es perceptible el campo sonoro de la Unidad Inspeccionada: Demoledor eléctrico, esmeril angular (NPSmáx en 3'), golpes de martillo, caída de material. Se filtran ruidos ocasionales ajenos a la Unidad Inspeccionada (paso de vehículos y trenes, ráfagas de viento). Ruido de Fondo se registra en lugar de medición homólogo (LM2).

REPORTE TÉCNICO DECRETO SUPREMO N°38/11 DEL MINISTERIO DEL MEDIO AMBIENTE
Establece Norma de Emisión de Ruidos Generados por Fuentes que Indica

FICHA DE EVALUACIÓN DE NIVELES DE RUIDO

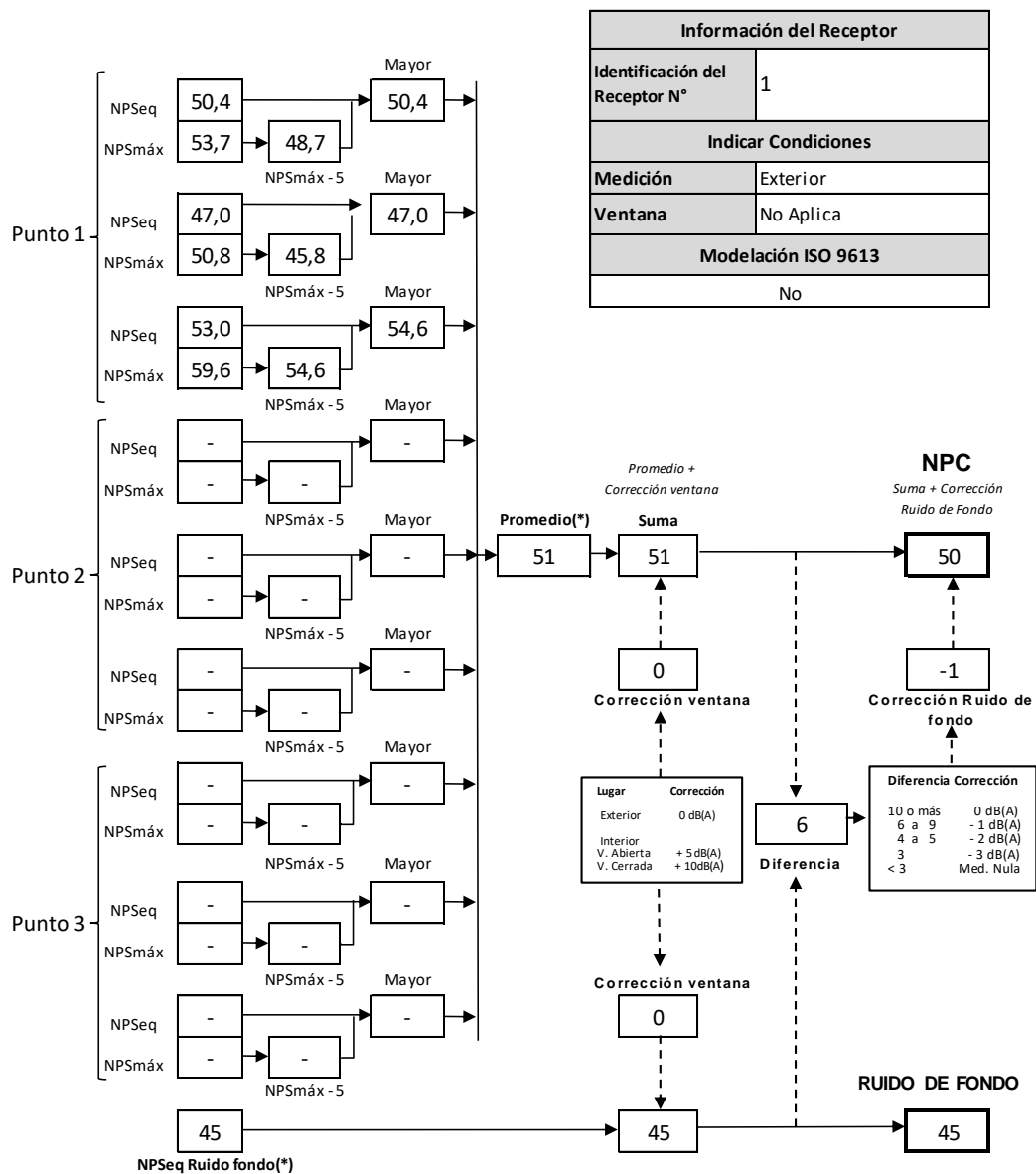

(*) Aproximar a números enteros

2.2 RECEPTOR 2

REPORTE TÉCNICO DECRETO SUPREMO N°38/11 DEL MINISTERIO DEL MEDIO AMBIENTE

 Establece Norma de Emisión de Ruidos Generados por Fuentes que Indica

FICHA DE INFORMACIÓN DE MEDICIÓN DE RUIDO

IDENTIFICACIÓN DE LA FUENTE EMISORA DE RUIDO

Nombre o razón social	Empresa de los Ferrocarriles del Estado - Obras Estación Hualqui		
RUT	61.216.000-7		
Dirección	Patricio Lynch S/N		
Comuna	Hualqui		
Nombre de Zona de emplazamiento (según IPT vigente)	D1		
Datum	WGS84	Huso	18 H
Coordenada Norte	5.905.312	Coordenada Este	683.261

CARACTERIZACIÓN DE LA FUENTE EMISORA DE RUIDO

Actividad Productiva	<input type="checkbox"/> Industrial	<input type="checkbox"/> Agrícola	<input type="checkbox"/> Extracción	<input type="checkbox"/> Otro
Actividad Comercial	<input type="checkbox"/> Restaurant	<input type="checkbox"/> Taller Mecánico	<input type="checkbox"/> Local Comercial	<input type="checkbox"/> Otro
Actividad Esparcimiento	<input type="checkbox"/> Discoteca	<input type="checkbox"/> Recinto Deportivo	<input type="checkbox"/> Cultura	<input type="checkbox"/> Otro
Actividad de Servicio	<input type="checkbox"/> Religioso	<input type="checkbox"/> Salud	<input type="checkbox"/> Comunitario	<input type="checkbox"/> Otro
Infraestructura Transporte	<input type="checkbox"/> Terminal	<input type="checkbox"/> Taller de Transporte	<input type="checkbox"/> Estación Intermedia	<input type="checkbox"/> Otro
Infraestructura Sanitaria	<input type="checkbox"/> Planta de Tratamiento	<input type="checkbox"/> Relleno Sanitario	<input type="checkbox"/> Instalación de Distribución	<input type="checkbox"/> Otro
Infraestructura Energética	<input type="checkbox"/> Generadora	<input type="checkbox"/> Distribución Eléctrica	<input type="checkbox"/> Comunicaciones	<input type="checkbox"/> Otro
Faena Constructiva	<input checked="" type="checkbox"/> Construcción	<input type="checkbox"/> Demolición	<input type="checkbox"/> Reparación	<input type="checkbox"/> Otro
Otro (Especificar)	----			

INSTRUMENTAL DE MEDICIÓN

Identificación sonómetro					
Marca	Norsonic	Modelo	NOR131	N° serie	1312930
Fecha de emisión Certificado de Calibración			08-06-2023		
Número de Certificado de Calibración			SON20230043		
Identificación calibrador					
Marca	Norsonic	Modelo	1251	N° serie	25803
Fecha de emisión Certificado de Calibración			08-06-2023		
Número de Certificado de Calibración			CAL20230036		
Ponderación en frecuencia	A		Ponderación temporal	Lenta	
Verificación de Calibración en Terreno	<input checked="" type="checkbox"/> Si		<input type="checkbox"/> No		
Se deberá adjuntar Certificado de Calibración Periódica Vigente para ambos instrumentos.					

REPORTE TÉCNICO DECRETO SUPREMO N°38/11 DEL MINISTERIO DEL MEDIO AMBIENTE

Establece Norma de Emisión de Ruidos Generados por Fuentes que Indica

FICHA DE INFORMACIÓN DE MEDICIÓN DE RUIDO

IDENTIFICACIÓN DEL RECEPTOR

Receptor N°	2				
Calle	Patricio Lynch				
Número	865				
Comuna	Hualqui				
Datum	WGS85	Huso	18 H		
Coordenada Norte	5.905.325	Coordenada Este	683.301		
Nombre de Zona de emplazamiento (según IPT vigente)	A1				
N° de Certificado de Informaciones Previas*	----				
Zonificación DS N° 38/11 MMA	<input type="checkbox"/> I	<input checked="" type="checkbox"/> II	<input type="checkbox"/> III	<input type="checkbox"/> IV	<input type="checkbox"/> Rural

* Adjuntar Certificado de Informaciones Previas (Si corresponde, según consideraciones de Art. 8°, D.S. N° 38/11 MMA)

CONDICIONES DE MEDICIÓN

Fecha medición	11-02-2025				
Hora inicio medición	10:39				
Hora término medición	10:50				
Periodo de medición	<input checked="" type="checkbox"/> 7:00 a 21:00 h		<input type="checkbox"/> 21:00 a 7:00 h		
Lugar de medición	<input type="checkbox"/> Medición Interna		<input checked="" type="checkbox"/> Medición Externa		
Descripción del lugar de medición	Vía pública, en deslinde más expuesto del predio receptor.				
Condiciones de ventana (en caso de medición interna)	<input type="checkbox"/> Ventana Abierta		<input type="checkbox"/> Ventana Cerrada		
Identificación ruido de fondo	Ladridos lejanos, viento en follaje, tránsito vehicular lejano, avifauna.				
Temperatura [°C]	20	Humedad [%]	41	Velocidad de viento [m/s]	1

Nombre y firma profesional de terreno o Inspector Ambiental (IA)	Andrés Rojas U.	
Institución, Empresa o Entidad Técnica de Fiscalización Ambiental (ETFA)	Acustec Ltda.	

Nota:

- Se deberá imprimir y completar esta página para cada receptor evaluado.
- Se podrán incluir fotografías del punto donde se ubique el sonómetro para la realización de la medición.
- Los datos de Temperatura, Humedad Relativa y Velocidad de viento, corresponderá para mediciones realizadas en el exterior.

REPORTE TÉCNICO DECRETO SUPREMO N°38/11 DEL MINISTERIO DEL MEDIO AMBIENTE
Establece Norma de Emisión de Ruidos Generados por Fuentes que Indica

FICHA DE GEORREFERENCIACIÓN DE MEDICIÓN DE RUIDO

<input type="checkbox"/> Croquis	<input checked="" type="checkbox"/> Imagen Satelital
----------------------------------	--

Leyenda

- ★ Fuente de Ruido
- Lugar de Medición
- Receptor
- Unidad Inspeccionada

Origen de la imagen Satelital	Google Earth
Escala de la imagen Satelital	Según imagen

LEYENDA DE CROQUIS O IMAGEN UTILIZADA

Datum		WGS85		Huso		18 H	
Fuentes				Receptores			
Símbolo	Nombre	Coordenadas		Símbolo	Nombre	Coordenadas	
TAL	Taladro	N	5.905.308	2	Receptor N°2	N	5.905.325
		E	683.266			E	683.301
		N		LM2	Lugar de Medición	N	5.905.325
		E				E	683.293
		N				N	
		E				E	
		N				N	
		E				E	

Se podrán adjuntar fotografías, considerando como máximo una (1) por fuente y dos (2) por lugar de medición.

REPORTE TÉCNICO DECRETO SUPREMO N°38/11 DEL MINISTERIO DEL MEDIO AMBIENTE
Establece Norma de Emisión de Ruidos Generados por Fuentes que Indica

FICHA DE MEDICIÓN DE NIVELES DE RUIDO

REGISTRO DE MEDICIÓN DE RUIDO DE FUENTE EMISORA

Identificación Receptor N°	2
<input type="checkbox"/> Medición Interna (tres puntos)	<input checked="" type="checkbox"/> Medición externa (un punto)

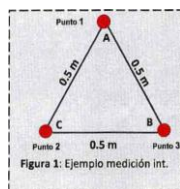

Punto 1

NPSeq	NPSmin	NPSmáx
47,1	43,8	50,7
47,9	44,0	52,8
46,7	41,6	50,0

Punto 2

NPSeq	NPSmin	NPSmáx
-	-	-
-	-	-
-	-	-

Punto 3

NPSeq	NPSmin	NPSmáx
-	-	-
-	-	-
-	-	-

REGISTRO DE RUIDO DE FONDO

Ruido de fondo afecta la medición	<input checked="" type="checkbox"/> Si	<input type="checkbox"/> No
Fecha:	11-02-2025	Hora: 11:20

	5'	10'	15'	20'	25'	30'
NPSeq	46	45	-	-	-	-

Observaciones:

Durante la medición es perceptible el campo sonoro de la Unidad Inspeccionada: Taladro, pisadas en techumbre, golpes de martillo. Se filtran ruidos ocasionales ajenos a la Unidad Inspeccionada (paso de vehículos y trenes, bocinas). Ruido de Fondo se registra sin actividad de la Unidad Inspeccionada.

REPORTE TÉCNICO DECRETO SUPREMO N°38/11 DEL MINISTERIO DEL MEDIO AMBIENTE
Establece Norma de Emisión de Ruidos Generados por Fuentes que Indica

FICHA DE EVALUACIÓN DE NIVELES DE RUIDO

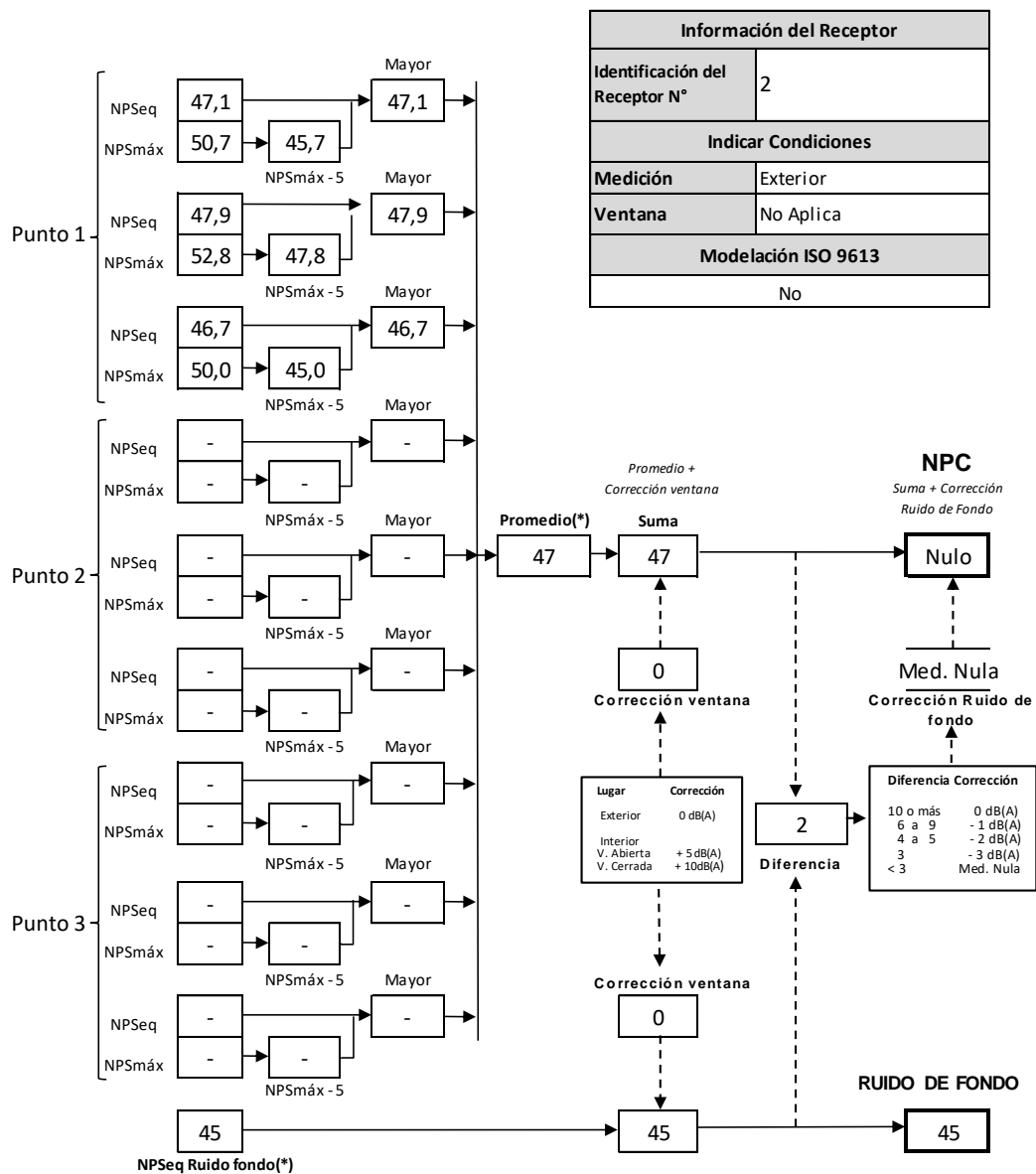

(*) Aproximar a números enteros

2.3 RECEPTOR 3

REPORTE TÉCNICO DECRETO SUPREMO N°38/11 DEL MINISTERIO DEL MEDIO AMBIENTE
 Establece Norma de Emisión de Ruidos Generados por Fuentes que Indica

FICHA DE INFORMACIÓN DE MEDICIÓN DE RUIDO

IDENTIFICACIÓN DE LA FUENTE EMISORA DE RUIDO

Nombre o razón social	Empresa de los Ferrocarriles del Estado - Obras Estación Hualqui		
RUT	61.216.000-7		
Dirección	Patricio Lynch S/N		
Comuna	Hualqui		
Nombre de Zona de emplazamiento (según IPT vigente)	D1		
Datum	WGS84	Huso	18 H
Coordenada Norte	5.905.312	Coordenada Este	683.261

CARACTERIZACIÓN DE LA FUENTE EMISORA DE RUIDO

Actividad Productiva	<input type="checkbox"/> Industrial	<input type="checkbox"/> Agrícola	<input type="checkbox"/> Extracción	<input type="checkbox"/> Otro
Actividad Comercial	<input type="checkbox"/> Restaurant	<input type="checkbox"/> Taller Mecánico	<input type="checkbox"/> Local Comercial	<input type="checkbox"/> Otro
Actividad Esparcimiento	<input type="checkbox"/> Discoteca	<input type="checkbox"/> Recinto Deportivo	<input type="checkbox"/> Cultura	<input type="checkbox"/> Otro
Actividad de Servicio	<input type="checkbox"/> Religioso	<input type="checkbox"/> Salud	<input type="checkbox"/> Comunitario	<input type="checkbox"/> Otro
Infraestructura Transporte	<input type="checkbox"/> Terminal	<input type="checkbox"/> Taller de Transporte	<input type="checkbox"/> Estación Intermedia	<input type="checkbox"/> Otro
Infraestructura Sanitaria	<input type="checkbox"/> Planta de Tratamiento	<input type="checkbox"/> Relleno Sanitario	<input type="checkbox"/> Instalación de Distribución	<input type="checkbox"/> Otro
Infraestructura Energética	<input type="checkbox"/> Generadora	<input type="checkbox"/> Distribución Eléctrica	<input type="checkbox"/> Comunicaciones	<input type="checkbox"/> Otro
Faena Constructiva	<input checked="" type="checkbox"/> Construcción	<input type="checkbox"/> Demolición	<input type="checkbox"/> Reparación	<input type="checkbox"/> Otro
Otro (Especificar)	----			

INSTRUMENTAL DE MEDICIÓN

Identificación sonómetro					
Marca	Norsonic	Modelo	NOR131	N° serie	1312930
Fecha de emisión Certificado de Calibración			08-06-2023		
Número de Certificado de Calibración			SON20230043		
Identificación calibrador					
Marca	Norsonic	Modelo	1251	N° serie	25803
Fecha de emisión Certificado de Calibración			08-06-2023		
Número de Certificado de Calibración			CAL20230036		
Ponderación en frecuencia	A		Ponderación temporal	Lenta	
Verificación de Calibración en Terreno	<input checked="" type="checkbox"/> Si		<input type="checkbox"/> No		
Se deberá adjuntar Certificado de Calibración Periódica Vigente para ambos instrumentos.					

REPORTE TÉCNICO DECRETO SUPREMO N°38/11 DEL MINISTERIO DEL MEDIO AMBIENTE

Establece Norma de Emisión de Ruidos Generados por Fuentes que Indica

FICHA DE INFORMACIÓN DE MEDICIÓN DE RUIDO

IDENTIFICACIÓN DEL RECEPTOR

Receptor N°	3				
Calle	Prat				
Número	215				
Comuna	Hualqui				
Datum	WGS84	Huso	18 H		
Coordenada Norte	5.905.290	Coordenada Este	683.310		
Nombre de Zona de emplazamiento (según IPT vigente)	A1				
N° de Certificado de Informaciones Previas*	----				
Zonificación DS N° 38/11 MMA	<input type="checkbox"/> I	<input checked="" type="checkbox"/> II	<input type="checkbox"/> III	<input type="checkbox"/> IV	<input type="checkbox"/> Rural

* Adjuntar Certificado de Informaciones Previas (Si corresponde, según consideraciones de Art. 8°, D.S. N° 38/11 MMA)

CONDICIONES DE MEDICIÓN

Fecha medición	11-02-2025				
Hora inicio medición	10:25				
Hora término medición	10:35				
Periodo de medición	<input checked="" type="checkbox"/> 7:00 a 21:00 h		<input type="checkbox"/> 21:00 a 7:00 h		
Lugar de medición	<input type="checkbox"/> Medición Interna		<input checked="" type="checkbox"/> Medición Externa		
Descripción del lugar de medición	Vía pública, en deslinde más expuesto del predio receptor.				
Condiciones de ventana (en caso de medición interna)	<input type="checkbox"/> Ventana Abierta		<input type="checkbox"/> Ventana Cerrada		
Identificación ruido de fondo	Ladridos lejanos, avifauna, tránsito vehicular lejano, viento en follaje.				
Temperatura [°C]	19	Humedad [%]	43	Velocidad de viento [m/s]	1,5

Nombre y firma profesional de terreno o Inspector Ambiental (IA)	Andrés Rojas U.	
Institución, Empresa o Entidad Técnica de Fiscalización Ambiental (ETFA)	Acustec Ltda.	

Nota:

- Se deberá imprimir y completar esta página para cada receptor evaluado.
- Se podrán incluir fotografías del punto donde se ubique el sonómetro para la realización de la medición.
- Los datos de Temperatura, Humedad Relativa y Velocidad de viento, corresponderá para mediciones realizadas en el exterior.

REPORTE TÉCNICO DECRETO SUPREMO N°38/11 DEL MINISTERIO DEL MEDIO AMBIENTE
Establece Norma de Emisión de Ruidos Generados por Fuentes que Indica

FICHA DE GEORREFERENCIACIÓN DE MEDICIÓN DE RUIDO

<input type="checkbox"/> Croquis	<input checked="" type="checkbox"/> Imagen Satelital
----------------------------------	--

Leyenda

- ★ Fuente de Ruido
- Lugar de Medición
- Receptor
- Unidad Inspeccionada

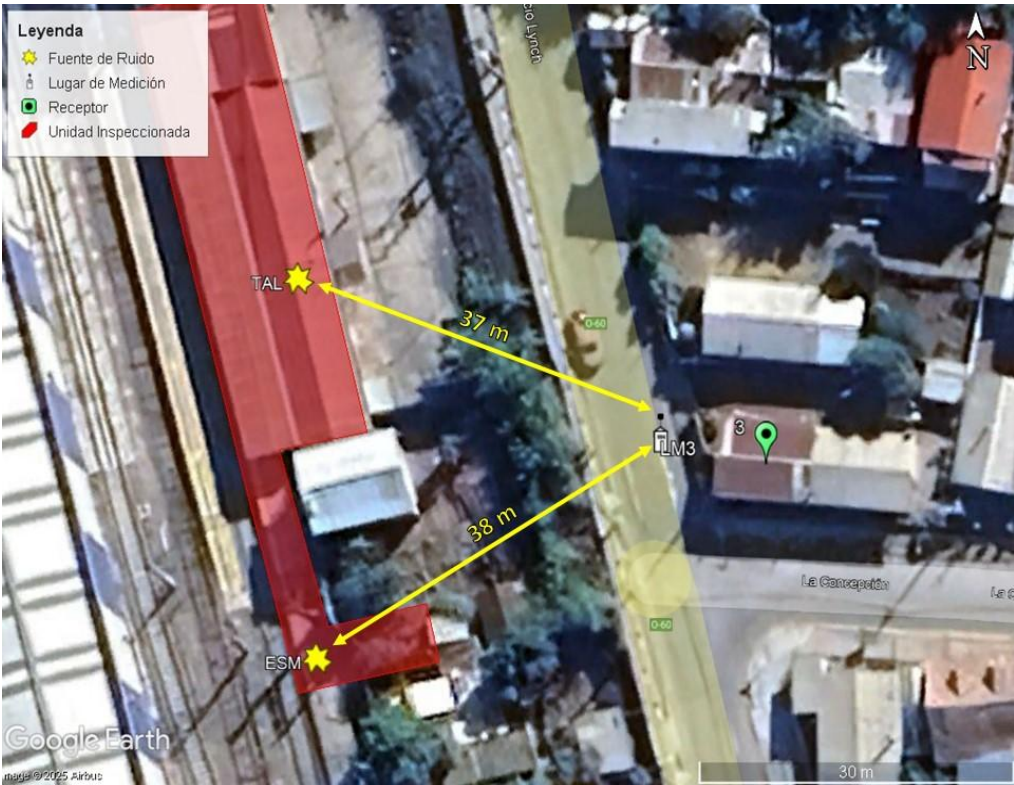

Origen de la imagen Satelital	Google Earth
Escala de la imagen Satelital	Según imagen

LEYENDA DE CROQUIS O IMAGEN UTILIZADA

Datum		WGS84		Huso		18 H	
Fuentes				Receptores			
Símbolo	Nombre	Coordenadas		Símbolo	Nombre	Coordenadas	
TAL	Taladro	N	5.905.308	3	Receptor N°3	N	5.905.290
		E	683.266			E	683.310
ESM	Esmeril Angular	N	5.905.273	LM3	Lugar de Medición	N	5.905.293
		E	683.267			E	683.300
		N				N	
		E				E	
		N				N	
		E				E	

Se podrán adjuntar fotografías, considerando como máximo una (1) por fuente y dos (2) por lugar de medición.

REPORTE TÉCNICO DECRETO SUPREMO N°38/11 DEL MINISTERIO DEL MEDIO AMBIENTE

Establece Norma de Emisión de Ruidos Generados por Fuentes que Indica

FICHA DE MEDICIÓN DE NIVELES DE RUIDO

REGISTRO DE MEDICIÓN DE RUIDO DE FUENTE EMISORA

Identificación Receptor N°	3
<input type="checkbox"/> Medición Interna (tres puntos)	<input checked="" type="checkbox"/> Medición externa (un punto)

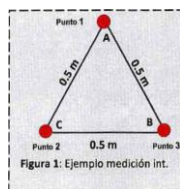

Punto 1

NPSeq	NPSmin	NPSmáx
45,0	37,5	49,7
55,5	39,9	61,9
43,7	37,9	51,0

Punto 2

NPSeq	NPSmin	NPSmáx
-	-	-
-	-	-
-	-	-

Punto 3

NPSeq	NPSmin	NPSmáx
-	-	-
-	-	-
-	-	-

REGISTRO DE RUIDO DE FONDO

Ruido de fondo afecta la medición	<input checked="" type="checkbox"/> Si	<input type="checkbox"/> No
Fecha:	11-02-2025	Hora: 11:20

	5'	10'	15'	20'	25'	30'
NPSeq	46	45	-	-	-	-

Observaciones:

Durante la medición es perceptible el campo sonoro de la Unidad Inspeccionada: Esmeril angular (NPSmáx en 2'), golpes de martillo, pisadas en techumbre, conversaciones de trabajadores, taladro (NPSmáx en 3'). Se filtran ruidos ocasionales ajenos a la Unidad Inspeccionada (paso de vehículos y trenes). Ruido de Fondo se registra en lugar de medición homólogo (LM2).

REPORTE TÉCNICO DECRETO SUPREMO N°38/11 DEL MINISTERIO DEL MEDIO AMBIENTE
Establece Norma de Emisión de Ruidos Generados por Fuentes que Indica

FICHA DE EVALUACIÓN DE NIVELES DE RUIDO

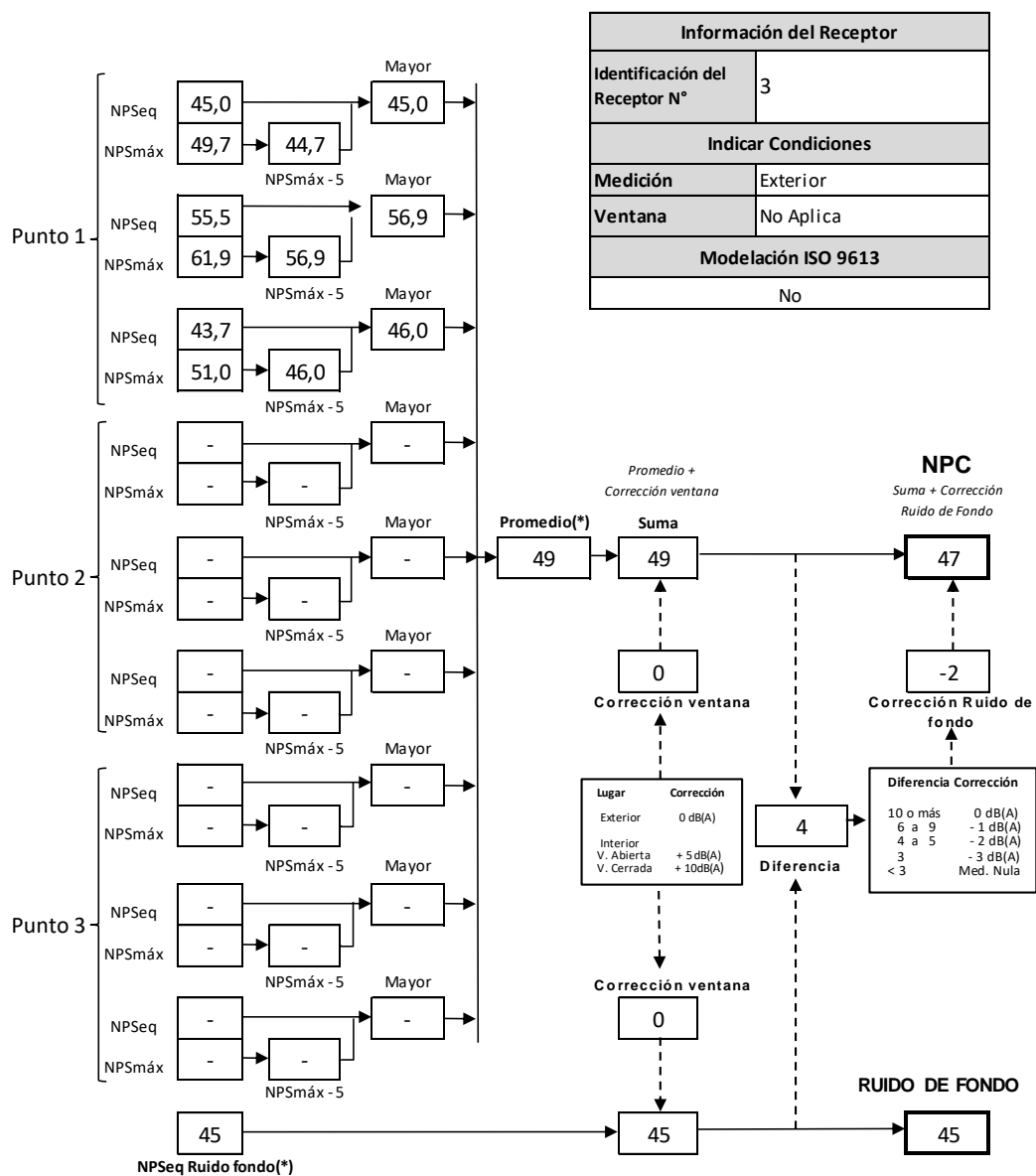

(*) Aproximar a números enteros

2.4 EVALUACIÓN DE NIVELES DE RUIDO

TABLA DE EVALUACIÓN

Receptor N°	NPC [dBA]	Ruido de fondo [dBA]	Zona DS N°38/11	Periodo (Diurno / Nocturno)	Límite [dBA]	Estado (Supera / No Supera)
1	50	45	II	Diurno	60	No Supera
2	Nulo (47)	45	II	Diurno	60	No Supera
3	47	45	II	Diurno	60	No Supera

OBSERVACIONES

Durante las mediciones, la Unidad Inspeccionada se encontraba en funcionamiento con actividades descritas en el Anexo 6 del presente informe, donde las principales fuentes de ruido corresponden a demoledor eléctrico, esmeril angular, golpes de martillo, caída de material, taladro, pisadas en techumbre y conversaciones de trabajadores. Las mediciones se realizaron en la vía pública, ya que no existieron coordinaciones para ingresar a los predios receptores debido a la sensible relación con los vecinos.

Para el registro de ruido de fondo, se gestionó la detención de actividades de la Unidad Inspeccionada.

ANEXOS

N°	Descripción
1	Registro fotográfico de mediciones
2	Declaraciones juradas
3	Autorización ETFA
4	Certificados de calibración instrumental
5	Instrumentos de planificación territorial
6	Condiciones de operación de la Unidad Inspeccionada

RESPONSABLE DEL REPORTE (Llenar sólo ETFA)

Fecha del Reporte	19-02-2025
Nombre Representante Legal	José Francisco Echeverría Edwards
Firma Representante Legal	

3 REFERENCIAS

- Decreto Supremo N°38/2011 MMA “Norma de emisión de ruidos generados por fuentes que indica”.
- Resolución Exenta N°693 “Aprueba contenido y formatos de las fichas para informe técnico del procedimiento general de determinación del nivel de presión sonora corregido”. Superintendencia del Medio Ambiente, Gobierno de Chile, 21 de agosto de 2015.
- Resolución Exenta N°2051/2021, “Dicta instrucción de carácter general para la operatividad específica de las Entidades Técnicas de Fiscalización Ambiental en el componente ambiental Aire y revoca resolución que indica.” Superintendencia del Medio Ambiente, Gobierno de Chile - Santiago, 14 de septiembre de 2021.
- Resolución Exenta N°491 “Dicta instrucción de carácter general sobre criterios para homologación de zonas del Decreto Supremo N°38, de 2011, del Ministerio del Medio Ambiente”. Superintendencia del Medio Ambiente, Gobierno de Chile, 31 de mayo de 2016.
- Resolución Exenta N°867 “Aprueba protocolo técnico para la fiscalización del D.S. MMA 38/2011 y exigencias asociadas al control del ruido en instrumentos de competencia de la SMA”. Superintendencia del Medio Ambiente, Gobierno de Chile, 16 de septiembre de 2016.
- Resolución Exenta N° OBB 004/2025 “Advierte y requiere información a empresas de los ferrocarriles del estado (EFE) por ingreso de denuncia en su contra”, Superintendencia del Medio Ambiente, Gobierno de Chile, 09 de enero de 2025.

4 ANEXO 1 – REGISTRO FOTOGRÁFICO DE MEDICIONES

4.1 LUGARES DE MEDICIÓN POR RECEPTOR

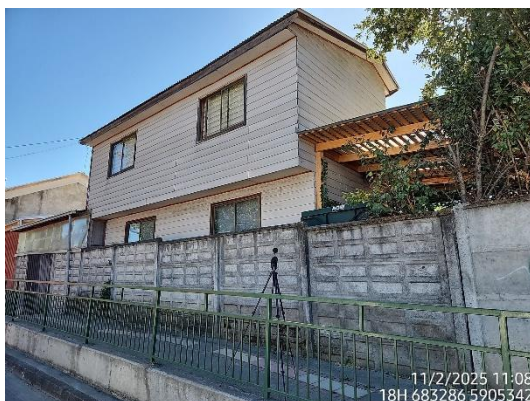

Receptor 1



Receptor 2



Receptor 3



4.2 FUENTES DE RUIDO DURANTE MEDICIONES



Taladro



Esmeril angular



Sector de trabajos con esmeril y demoledor eléctrico



Trabajos en techumbre



Vista general de la Unidad Inspeccionada

5 ANEXO 2 – DECLARACIONES JURADAS

5.1 DECLARACIÓN JURADA PARA LA OPERATIVIDAD DE LA ETFA

Yo, JOSÉ FRANCISCO ECHEVERRÍA EDWARDS, RUN N°13.435.322-8, domiciliado en VALDEPEÑAS N°320, LAS CONDES, SANTIAGO, en mi calidad de representante legal de ASESORÍAS, PROYECTOS Y SERVICIOS ACÚSTICOS ACUSTEC LIMITADA, SUCURSAL SANTIAGO, CÓDIGO ETFA: 059-01, declaro que, la persona jurídica que represento, en los dos últimos años:

- No ha tenido una relación directa ni indirecta de tipo mercantil con CONSORCIO GLOBE ICF S.A., RUN N°76.472.749-5, titular del proyecto, sistema, actividad o fuente, objeto la actividad de fiscalización ambiental.
- No ha tenido una relación directa ni indirecta, de tipo laboral con don EDUARDO GODOY CIFUENTES, RUN N°10.498.272-7, representante legal de CONSORCIO GLOBE ICF S.A., titular del proyecto, sistema, actividad o fuente, objeto de la actividad de fiscalización ambiental.
- No ha sido legalmente reconocida como asociada en negocios con CONSORCIO GLOBE ICF S.A.
- No ha tenido, directa ni indirectamente, la propiedad, el control o la posesión de acciones o títulos en circulación de CONSORCIO GLOBE ICF S.A.
- No ha controlado, directa ni indirectamente a CONSORCIO GLOBE ICF S.A.
- No ha sido controlada, directa ni indirectamente por CONSORCIO GLOBE ICF S.A.
- No hemos sido controlados, directa ni indirectamente, por una misma tercera persona.

Igualmente declaro que, yo no he tenido una relación directa ni indirecta, mercantil o laboral con don EDUARDO GODOY CIFUENTES, RUN N°10.498.272-7, representante legal ni con CONSORCIO GLOBE ICF S.A.

Declaro también que, no existe vínculo familiar de parentesco -hasta el tercer grado de consanguinidad y segundo de afinidad inclusive-, entre los propietarios y los representantes legales de CONSORCIO GLOBE ICF S.A. y los propietarios y representantes legales de esta ETFA.

Toda la información contenida en el informe de resultados REP_INS N°107472025_Feb2025_vA es veraz, auténtica (que no corresponde a una copia o transcripción de otros documentos) y exacta.

Finalmente, ratifico que las declaraciones hechas son verídicas, según mi mejor conocimiento y entendimiento y declaro tener conocimiento que las infracciones a las obligaciones que impone el reglamento ETFA, según lo dispuesto en su artículo 19, se sancionan de conformidad a lo señalado en el Título III de la ley orgánica de la Superintendencia del Medio Ambiente.



Firma del Representante Legal

19 de febrero de 2025

5.2 DECLARACIÓN JURADA PARA LA OPERATIVIDAD DEL INSPECTOR AMBIENTAL

Yo, RODRIGO ANDRÉS LÓPEZ PULGAR, RUN N°13.548.894-1, domiciliado en VALDEPEÑAS N°320, LAS CONDES, SANTIAGO, REGIÓN METROPOLITANA, en mi calidad de inspector ambiental N°13548894-1, CÓDIGO ETFA: 059-01, declaro que, en los últimos dos años:

- No he tenido una relación directa ni indirecta, mercantil o laboral con CONSORCIO GLOBE ICF S.A., RUT N°76.472.749-5, titular del proyecto, sistema, actividad o fuente, objeto de las actividades de fiscalización ambiental.
- No he tenido una relación directa ni indirecta, mercantil o laboral con don EDUARDO GODOY CIFUENTES, RUN N°10.498.272-7, representante legal de CONSORCIO GLOBE ICF S.A., RUT N°76.472.749-5, titular del proyecto, sistema, actividad o fuente, objeto de las actividades de fiscalización ambiental.
- No he sido legalmente reconocido como asociado en negocios con CONSORCIO GLOBE ICF S.A.
- No he tenido, directa ni indirectamente, la propiedad, el control o la posesión de acciones o títulos en circulación de CONSORCIO GLOBE ICF S.A.
- No he controlado, directa ni indirectamente a CONSORCIO GLOBE ICF S.A.

Igualmente declaro que no tengo vínculo familiar de parentesco -hasta el tercer grado de consanguinidad y segundo de afinidad inclusive-, con los propietarios ni con los representantes legales del titular fiscalizado.

Toda la información contenida en el informe de resultados REP_INS N°107472025_Feb2025_vA es veraz, auténtica (que no corresponde a una copia o transcripción de otros documentos) y exacta.

Finalmente, ratifico que las declaraciones hechas son verídicas, según mi mejor conocimiento y entendimiento y declaro tener conocimiento que las infracciones a las obligaciones que impone el reglamento ETFA, según lo dispuesto en su artículo 19, se sancionan de conformidad a lo señalado en el Título III de la ley orgánica de la Superintendencia del Medio Ambiente.



Firma del inspector ambiental

19 de febrero de 2025

6 ANEXO 3 – AUTORIZACIÓN ETFA



RENUEVA AUTORIZACIÓN DE ASESORÍAS, PROYECTOS Y SERVICIOS ACÚSTICOS ACUSTEC LIMITADA COMO ENTIDAD TÉCNICA DE FISCALIZACIÓN AMBIENTAL

RESOLUCIÓN EXENTA N° 882

Santiago, 7 de junio de 2024

VISTO:

Lo dispuesto en el Decreto con Fuerza de Ley N° 1/19.653, de 2000, del Ministerio Secretaría General de la Presidencia, que fija el texto refundido, coordinado y sistematizado de la Ley N° 18.575, Orgánica Constitucional de Bases Generales de la Administración del Estado; en la Ley N° 19.880, que establece las Bases de los Procedimientos Administrativos que rigen los Actos de los Órganos de la Administración del Estado; en el artículo segundo de la Ley N° 20.417, que establece la Ley Orgánica de la Superintendencia del Medio Ambiente; en el Decreto Supremo N° 38, de 15 de octubre de 2013, del Ministerio del Medio Ambiente, Reglamento de Entidades Técnicas de Fiscalización Ambiental de la Superintendencia del Medio Ambiente (en adelante, “reglamento ETFA”); en la Resolución Exenta N° 52, de 12 de enero de 2024, de la Superintendencia del Medio Ambiente, que Fija Organización Interna de la Superintendencia del Medio Ambiente; en el Decreto N°70, de 28 de diciembre de 2022 del Ministerio del Medio Ambiente, que nombra Superintendente del Medio Ambiente; en la Resolución Exenta RA N° 119123/73/2024, de 7 de marzo de 2024, que nombra Fiscal de la Superintendencia del Medio Ambiente; en la Resolución Exenta N°575, de 18 de abril de 2022, que dicta instrucción de carácter general que establece los requisitos para la autorización de las entidades técnicas de fiscalización ambiental e inspectores ambientales; en la Resolución Exenta N°574, de 18 de abril de 2022, que dicta instrucción de carácter general para la operatividad de las entidades técnicas de fiscalización ambiental e inspectores ambientales; y en la Resolución N°7, de 2019 y sus modificaciones, de la Contraloría General de la República.

CONSIDERANDO:

1. Mediante resolución exenta N° 953, del 05 de junio de 2020, la Superintendencia del Medio Ambiente (en adelante e indistintamente, la “Superintendencia” o “SMA”) renovó -a contar del 16 de junio de 2020- la autorización otorgada al **Asesorías, Proyectos y Servicios Acústicos Acustec Limitada** (en adelante e indistintamente, la “ETFA”), para actuar como entidad técnica de fiscalización ambiental respecto de su -ahora llamada¹-sucursal Acustec Ltda, código ETFA 059-01, en los alcances indicados en los informes finales de evaluación que forman parte de ese acto administrativo.

2. Que, en razón de la solicitud de renovación presentada por la ETFA con fecha 15 de diciembre de 2023, Fiscalía elaboró un informe de evaluación de cumplimiento legal de los antecedentes presentados por la ETFA, el cual concluyó que esta última había cumplido con lo dispuesto en el artículo 3° del reglamento ETFA, así como con el punto 5.5.ii de la resolución exenta N°575, de 2022.

¹ El nombre de la sucursal fue modificado mediante la resolución exenta N° 348, del 11 de marzo de 2024.



3. A la fecha de dictación del presente acto, los requisitos para la renovación de las autorizaciones de las entidades técnicas de fiscalización ambiental se encuentran establecidos en la resolución exenta N°575, de 2022, mediante la que se dictó la instrucción de carácter general que establece los requisitos para la autorización de las entidades técnicas de fiscalización ambiental y de los inspectores ambientales, así como también los requisitos para la renovación de esas autorizaciones.

4. Que, por memorando N° 21348, del 31 de mayo de 2024, el Departamento de Entidades Técnicas y Laboratorio envió un informe denominado "Informe Solicitud de Renovación De Autorización ETFA Acustec Ltda - Sucursal Acustec Ltda" de fecha 31 de mayo de 2024, respecto de la solicitud de renovación solicitada, señalando haber revisado los antecedentes evaluados respecto del certificado de acreditación OI 243. Dicho certificado fue descargado desde la página web de su respectivo organismo acreditador, y tras su estudio, se recomendó la renovación de aquellos alcances identificados en el registro público de la SMA, en razón de que los mismos dan cumplimiento a los requisitos técnicos pertinentes.

5. Que, los fundamentos para autorizar la renovación solicitada se encuentran en el "Informe Solicitud de Renovación De Autorización ETFA Acustec Ltda - Sucursal Acustec Ltda", el cual será notificado en conjunto con la presente resolución y posteriormente publicado, junto con ésta, en el Registro Nacional de Entidades Técnicas de Fiscalización Ambiental, por lo que dicto la siguiente

RESOLUCIÓN:

1º. RENUÉVASE la autorización conferida a **Asesorías, Proyectos y Servicios Acústicos Acustec Limitada** para actuar como entidad técnica de fiscalización ambiental, respecto de la sucursal que se indica a continuación, por un lapso de 4 años, a partir del 16 de junio de 2024:

FECHA DE SOLICITUD	15 de diciembre de 2023	RUT	76.157.802-2
NOMBRE SUCURSAL	Acustec Ltda		
DIRECCIÓN SUCURSAL	Valdepeñas N° 320, comuna de Las Condes, región Metropolitana		

2º. PREVIÉNESE que la presente renovación se otorga para todos los alcances autorizados en la resolución exenta N° 953, del 05 de junio de 2020, y en las demás que corresponda, según indica el "Informe Solicitud de Renovación De Autorización ETFA Acustec Ltda - Sucursal Acustec Ltda", por las razones que allí se indican.

3º. ADVIÉRTESE que la interesada tendrá un plazo de cinco días hábiles para interponer recurso de reposición, ante la autoridad que suscribe, conforme lo previsto en el artículo 59 de la Ley N° 19.880.

4º. PUBLÍQUESE Y ACTUALÍCESE en el Registro Nacional de Entidades Técnicas de Fiscalización Ambiental, la presente resolución, los alcances específicos renovados y los demás antecedentes que correspondan, conforme lo dispuesto en el artículo 14 del reglamento ETFA.



5º. **TÉNGASE PRESENTE** el requisito indicado en el literal c) del artículo 3, entendido al alero del artículo 12, ambos del reglamento ETFA, en atención a que la pérdida de vigencia de los certificados que acreditan el cumplimiento del requisito señalado, establecido para poder ser autorizada como ETFA, da lugar a la revocación de la autorización otorgada para cada alcance según corresponda.

6º. **NOTIFÍQUESE** por correo electrónico a la interesada esta resolución junto con el respectivo informe final, conforme lo dispuesto en el artículo 30 letra a) de la ley N°19.880.

ANÓTESE, COMUNÍQUESE, CÚMPLASE Y ARCHÍVESE.

MARIE CLAUDE PLUMER BODIN
SUPERINTENDENTA DEL MEDIO AMBIENTE

BRS/JAA/LPR/LMS

ADJ.: "Informe Solicitud de Renovación De Autorización ETFA Acustec Ltda - Sucursal Acustec Ltda" de 31 de mayo de 2024.

Notifíquese por correo electrónico:

- info@acustec.cl
- fee@acustec.cl

Distribución:

- Gabinete
- Departamento de Entidades Técnicas y Laboratorio
- Fiscalía
- registroentidades@sma.gob.cl
- Oficinas regionales
- Oficina de Partes

Exp. N° 12.285/2024

7 ANEXO 4 – CERTIFICADOS CALIBRACIÓN INSTRUMENTAL



CERTIFICADO DE CALIBRACIÓN Código: SON20230043 **LCA – Laboratorio de Calibración Acústica.**

Página 1 de 7 páginas

DATOS DEL SONÓMETRO

FABRICANTE SONÓMETRO : NORSONIC

MODELO SONÓMETRO : NOR131

NÚMERO SERIE SONÓMETRO : 1312930

MARCA MICRÓFONO : BSWA

MODELO MICRÓFONO : MP 201

NÚMERO SERIE MICRÓFONO : 4500590

DATOS DEL CLIENTE

CLIENTE : ACUSTEC LIMITADA.

DIRECCIÓN : VALDEPEÑAS N°320, LAS CONDES, SANTIAGO,
REGIÓN METROPOLITANA

DATOS DE LA CALIBRACIÓN

LUGAR DE CALIBRACIÓN : LABORATORIO DE CALIBRACIÓN ACÚSTICA ISP

FECHA RECEPCIÓN : 30/05/2023

FECHA CALIBRACIÓN : 08/06/2023

FECHA EMISIÓN INFORME : 08/06/2023

Mauricio Sánchez Valenzuela
Encargado Laboratorio de Calibración Acústica



Los resultados se refieren al momento y condiciones en que se realizaron las mediciones, aplicando únicamente al instrumento sometido a ensayo.

Este Informe no podrá ser reproducido parcialmente sin la aprobación por escrito del Laboratorio de Calibración Acústica del Instituto de Salud Pública de Chile, que lo expide.

Laboratorio de Calibración Acústica. Instituto de Salud Pública de Chile
Marathón 1000 – Nuñoa – Santiago – Chile.
Tel.: (56 – 2) 2575 55 61.
www.ispch.cl

Código: SON20230043

Página 2 de 7 páginas

- **CONDICIONES AMBIENTALES DE MEDIDA:**
T = 22,5 °C P = 95,2 kPa H.R. = 42,4 %
- **PROCEDIMIENTO DE CALIBRACIÓN:**
ME-512.03-001 Calibración de Sonómetros Según Norma Técnica IEC 61672-3:2006 de Sonómetros.
- **ESPECIFICACIÓN METROLÓGICA APLICADA:**
Las tolerancias aplicadas son las establecidas en la Norma IEC 61672-3:2006 de Sonómetros. Dichas tolerancias son las indicadas para un grado de precisión del instrumento Clase 1.
- **INCERTIDUMBRE**
La incertidumbre expandida de medida se ha obtenido multiplicando la incertidumbre típica de medición por el factor de cobertura $k=2$ que, para una distribución normal, corresponde a una probabilidad de cobertura de aproximadamente el 95%.

▪ **RESUMEN DE RESULTADOS:**

Apartado de la especificación metrológica (Ref. IEC 61672-3:2006)		Resultado
Indicación a la frecuencia de comprobación de la calibración (Apartado 9)		POSITIVO
Ruido intrínseco (Apartado 10)	Micrófono Instalado	N/A
	Dispositivo de entrada eléctrica	POSITIVO
Ponderación frecuencial con señales acústicas (Apartado 11)	Ponderación frecuencial A	N/A
	Ponderación frecuencial C	POSITIVO
Ponderación frecuencial con señales eléctricas (Apartado 12)	Ponderación frecuencial A	POSITIVO
	Ponderación frecuencial C	POSITIVO
	Ponderación frecuencial lineal	N/A
	Ponderación frecuencial Z	POSITIVO
Ponderaciones temporales y frecuenciales a 1 kHz (Apartado 13)	Ponderaciones frecuenciales	POSITIVO
	Ponderaciones temporales	POSITIVO
Linealidad de nivel en el margen de nivel de referencia (Apartado 14)		POSITIVO
Linealidad de nivel incluyendo el selector de márgenes de nivel (Apartado 15)		N/A
Respuesta a tren de ondas (Apartado 16)	Ponderación temporal Fast	POSITIVO
	Ponderación temporal Slow	POSITIVO
	Nivel promediado en el tiempo	POSITIVO
Nivel de sonido con ponderación C de pico (Apartado 17)		POSITIVO
Indicación de sobrecarga (Apartado 18)		POSITIVO

- Resultado **POSITIVO** significa que el instrumento cumple con la especificación metrológica aplicada.
- Resultado **NEGATIVO** significa que el instrumento no cumple con la especificación metrológica aplicada.
- Resultado **N/A** significa que el ensayo no es aplicable al instrumento.

▪ **PATRONES UTILIZADOS EN LA CALIBRACIÓN:**

Los patrones utilizados garantizan su trazabilidad a través de Laboratorios nacionales acreditados por el INN o por Laboratorios internacionales acreditados.

INSTRUMENTO	MARCA	MODELO	Nº SERIE	CERTIFICADO DE CALIBRACIÓN	CALIBRADO POR
Generador de funciones	STANDFORD	DS360	88431	20-JG-CA-06800	DTS
Generador Multifrecuencia	BRUEL & KJAER	4226	2692339	20LAC20652F01	LACAINAC
Módulo de presión Barométrica	ALMEMO AHLBORN	FDA612-SA Almemo 2490-2	09040332 H09050234	P01428 D-K-15211-01-00	ENAER
Termohigrómetro	AHLBORN	Almemo 2490 FHA646-E1	H09050234 09070450	H00393	ENAER

Laboratorio de Calibración Acústica. Instituto de Salud Pública de Chile

Marathon 1000 – Nuñoa – Santiago – Chile.

Tel.: (56 – 2) 2575 55 61.

www.ispach.cl

Código: SON20230043

Página 3 de 7 páginas

INDICACIÓN A LA FRECUENCIA DE CALIBRACIÓN

NPA aplicado (dB)	Frecuencia (Hz)	Ponderación Frecuencial (dB)	Corrección (dB)	Ajustado	Nivel Leído (dB)	Nivel Esperado (dB)	Desviación (dB)	U (dB)	Tolerancia positiva (dB)	Tolerancia negativa (dB)
114.02	1000	0	0.2	NO	114.25	113.82	0.43	0.23	1.1	-1.1
114.02	1000	0	0.2	SI	113.85	113.82	0.03	0.23	1.1	-1.1

RUIDO INTRÍNSECO

Dispositivo de Entrada Eléctrica

Ponderación Frecuencial	Nivel Leído (dB)	U (dB)	Especificación Fabricante (dB)
A	13.10	0.058	20.00
C	13.30	0.058	27.00
Z	18.80	0.058	35.00

PONDERACIÓN FRECUENCIAL ACÚSTICA

Ponderación Frecuencial C

NPA aplicado (dB)	Frecuencia (Hz)	Ponderación Frecuencial (dB)	Corrección (dB)	Nivel Leído (dB)	Nivel Esperado (dB)	Desviación (dB)	U (dB)	Tolerancia positiva (dB)	Tolerancia negativa (dB)
114.06	63	-0.8	0	113.45	113.34	0.11	0.26	1.5	-1.5
114.03	125	-0.2	0	114.00	113.91	0.09	0.23	1.5	-1.5
114.01	250	0	0	114.10	114.09	0.01	0.23	1.4	-1.4
114.00	500	0	0	114.00	114.08	-0.08	0.23	1.4	-1.4
114.02	1000	0	0.2	113.90	-	-	-	-	-
114.00	2000	-0.2	0.5	113.40	113.38	0.02	0.23	1.6	-1.6
113.92	4000	-0.8	1.0	111.95	112.20	-0.25	0.26	1.6	-1.6
114.04	8000	-3	3.3	108.05	107.82	0.23	0.26	2.1	-3.1
113.97	12500	-6.2	6.5	101.00	101.35	-0.35	0.24	3	-6

Si a la derecha de la línea aparece la palabra **ERROR** significa que la lectura, expandida por la incertidumbre de la medición, no está dentro de las tolerancias establecidas en la especificación metroológica aplicada. Las unidades de medida dB son referidos a 20 µPa.

Código: SON20230043

Página 4 de 7 páginas

PONDERACIÓN FRECUENCIAL

Ponderación Frecuencial A

NPA aplicado (dB)	Frecuencia (Hz)	Ponderación Frecuencial (dB)	Corrección (eléctrica) (dB)	Nivel Leído (dB)	Nivel Esperado (dB)	Desviación (dB)	U (dB)	Tolerancia positiva (dB)	Tolerancia negativa (dB)
117.20	63	-26.2	0	91.10	91.00	0.10	0.18	1.5	-1.5
107.10	125	-16.1	0	91.00	91.00	0.00	0.18	1.5	-1.5
99.60	250	-8.6	0	91.00	91.00	0.00	0.18	1.4	-1.4
94.20	500	-3.2	0	91.00	91.00	0.00	0.18	1.4	-1.4
91.00	1000	0	0	91.00	-	-	-	-	-
89.80	2000	1.2	0	90.90	91.00	-0.10	0.18	1.6	-1.6
90.00	4000	1	0	90.90	91.00	-0.10	0.18	1.6	-1.6
92.10	8000	-1.1	0	90.90	91.00	-0.10	0.18	2.1	-3.1
97.60	16000	-6.6	0	91.00	91.00	0.00	0.18	3.5	-17

Ponderación Frecuencial C

NPA aplicado (dB)	Frecuencia (Hz)	Ponderación Frecuencial (dB)	Corrección (eléctrica) (dB)	Nivel Leído (dB)	Nivel Esperado (dB)	Desviación (dB)	U (dB)	Tolerancia positiva (dB)	Tolerancia negativa (dB)
91.80	63	-0.8	0	91.00	91.00	0.00	0.18	1.5	-1.5
91.20	125	-0.2	0	91.00	91.00	0.00	0.18	1.5	-1.5
91.00	250	0	0	91.00	91.00	0.00	0.18	1.4	-1.4
91.00	500	0	0	91.00	91.00	0.00	0.18	1.4	-1.4
91.00	1000	0	0	91.00	-	-	-	-	-
91.20	2000	-0.2	0	91.00	91.00	0.00	0.18	1.6	-1.6
91.80	4000	-0.8	0	90.90	91.00	-0.10	0.18	1.6	-1.6
94.00	8000	-3	0	90.90	91.00	-0.10	0.18	2.1	-3.1
99.50	16000	-8.5	0	91.00	91.00	0.00	0.18	3.5	-17

Ponderación Frecuencial Z

NPA aplicado (dB)	Frecuencia (Hz)	Ponderación Frecuencial (dB)	Corrección (eléctrica) (dB)	Nivel Leído (dB)	Nivel Esperado (dB)	Desviación (dB)	U (dB)	Tolerancia positiva (dB)	Tolerancia negativa (dB)
91.00	63	0	0	91.00	91.00	0.00	0.18	1.5	-1.5
91.00	125	0	0	91.00	91.00	0.00	0.18	1.5	-1.5
91.00	250	0	0	90.90	91.00	-0.10	0.18	1.4	-1.4
91.00	500	0	0	90.90	91.00	-0.10	0.18	1.4	-1.4
91.00	1000	0	0	91.00	-	-	-	-	-
91.00	2000	0	0	90.90	91.00	-0.10	0.18	1.6	-1.6
91.00	4000	0	0	90.90	91.00	-0.10	0.18	1.6	-1.6
91.00	8000	0	0	91.00	91.00	0.00	0.18	2.1	-3.1
91.00	16000	0	0	91.00	91.00	0.00	0.18	3.5	-17

Si a la derecha de la línea aparece la palabra **ERROR** significa que la lectura, expandida por la incertidumbre de la medición, no está dentro de las tolerancias establecidas en la especificación metroológica aplicada. Las unidades de medida dB son referidos a 20 µPa.

Código: SON20230043

Página 5 de 7 páginas

LINEALIDAD

NPA aplicado (dB)	Frecuencia (Hz)	Nivel Leído (dB)	Nivel Esperado (dB)	Desviación (dB)	U (dB)	Tolerancia positiva (dB)	Tolerancia negativa (dB)
138.10	8000	OVERLOAD	137.00	-	-	1.1	-1.1
137.10	8000	136.10	136.00	0.10	0.14	1.1	-1.1
136.10	8000	135.10	135.00	0.10	0.14	1.1	-1.1
135.10	8000	134.10	134.00	0.10	0.14	1.1	-1.1
134.10	8000	133.10	133.00	0.10	0.14	1.1	-1.1
133.10	8000	132.10	132.00	0.10	0.14	1.1	-1.1
132.10	8000	131.00	131.00	0.00	0.14	1.1	-1.1
131.10	8000	130.10	130.00	0.10	0.14	1.1	-1.1
130.10	8000	129.10	129.00	0.10	0.14	1.1	-1.1
125.10	8000	124.10	124.00	0.10	0.14	1.1	-1.1
120.10	8000	119.10	119.00	0.10	0.14	1.1	-1.1
115.10	8000	114.00	-	-	-	-	-
110.10	8000	109.10	109.00	0.10	0.14	1.1	-1.1
105.10	8000	104.10	104.00	0.10	0.14	1.1	-1.1
100.10	8000	99.00	99.00	0.00	0.14	1.1	-1.1
95.10	8000	94.00	94.00	0.00	0.14	1.1	-1.1
90.10	8000	89.00	89.00	0.00	0.14	1.1	-1.1
85.10	8000	84.00	84.00	0.00	0.14	1.1	-1.1
80.10	8000	79.00	79.00	0.00	0.14	1.1	-1.1
75.10	8000	74.00	74.00	0.00	0.14	1.1	-1.1
70.10	8000	69.00	69.00	0.00	0.14	1.1	-1.1
65.10	8000	64.00	64.00	0.00	0.14	1.1	-1.1
60.10	8000	59.00	59.00	0.00	0.14	1.1	-1.1
55.10	8000	54.00	54.00	0.00	0.14	1.1	-1.1
50.10	8000	49.00	49.00	0.00	0.14	1.1	-1.1
45.10	8000	44.00	44.00	0.00	0.14	1.1	-1.1
40.10	8000	39.00	39.00	0.00	0.14	1.1	-1.1
35.10	8000	34.00	34.00	0.00	0.14	1.1	-1.1
30.10	8000	29.10	29.00	0.10	0.14	1.1	-1.1
29.10	8000	28.20	28.00	0.20	0.14	1.1	-1.1
28.10	8000	27.20	27.00	0.20	0.14	1.1	-1.1
27.10	8000	26.20	26.00	0.20	0.14	1.1	-1.1
26.10	8000	25.30	25.00	0.30	0.14	1.1	-1.1
25.10	8000	24.40	24.00	0.40	0.14	1.1	-1.1
24.10	8000	23.40	23.00	0.40	0.14	1.1	-1.1
23.10	8000	22.60	22.00	0.60	0.14	1.1	-1.1
22.10	8000	21.70	21.00	0.70	0.14	1.1	-1.1
21.10	8000	20.90	20.00	0.90	0.14	1.1	-1.1
20.10	8000	UNDER-RANGE	19.00	-	-	1.1	-1.1

Si a la derecha de la línea aparece la palabra **ERROR** significa que la lectura, expandida por la incertidumbre de la medición, no está dentro de las tolerancias establecidas en la especificación metroológica aplicada. Las unidades de medida dB son referidos a 20 µPa.

Código: SON20230043

Página 6 de 7 páginas

DIFERENCIA DE INDICACIÓN

Ponderaciones Temporales

NPA aplicado (dB)	Frecuencia (Hz)	Ponderación Temporal	Nivel Leído (dB)	Nivel Esperado (dB)	Desviación (dB)	U (dB)	Tolerancia positiva (dB)	Tolerancia negativa (dB)
114.00	1000	NPS Fast	114.10	-	-	-	-	-
114.00	1000	NPS Slow	114.00	114.10	-0.10	0.082	0.3	-0.3
114.00	1000	Leq	114.00	114.10	-0.10	0.082	0.3	-0.3

Ponderaciones Frecuenciales

NPA aplicado (dB)	Frecuencia (Hz)	Ponderación Frecuencial	Nivel Leído (dB)	Nivel Esperado (dB)	Desviación (dB)	U (dB)	Tolerancia positiva (dB)	Tolerancia negativa (dB)
114.00	1000	A	114.10	-	-	-	-	-
114.00	1000	C	114.10	114.10	0.00	0.082	0.4	-0.4
114.00	1000	Z	114.10	114.10	0.00	0.082	0.4	-0.4

RESPUESTA A TREN DE ONDAS

Ponderación temporal Fast

NPA aplicado (dB)	Frecuencia (Hz)	Duración (ms)	t_exp (s)	Nivel Leído (dB)	Nivel Esperado (dB)	Desviación (dB)	U (dB)	Tolerancia positiva (dB)	Tolerancia negativa (dB)
132.00	4000.00	-	-	132.90	-	-	-	-	-
132.00	4000.00	200	0.125	131.80	131.92	-0.12	0.082	0.8	-0.8
132.00	4000.00	2	0.125	114.70	114.91	-0.21	0.082	1.3	-1.8
132.00	4000.00	0.25	0.125	105.60	105.91	-0.31	0.082	1.3	-3.3

Ponderación temporal Slow

NPA aplicado (dB)	Frecuencia (Hz)	Duración (ms)	t_exp (s)	Nivel Leído (dB)	Nivel Esperado (dB)	Desviación (dB)	U (dB)	Tolerancia positiva (dB)	Tolerancia negativa (dB)
132.00	4000.00	-	-	132.90	-	-	-	-	-
132.00	4000.00	200	1	125.50	125.48	0.02	0.082	0.8	-0.8
132.00	4000.00	2	1	105.80	105.91	-0.11	0.082	1.3	-3.3

Nivel promediado en el tiempo

NPA aplicado (dB)	Frecuencia (Hz)	Duración (ms)	Nivel Leído (dB)	Nivel Esperado (dB)	Desviación (dB)	U (dB)	Tolerancia positiva (dB)	Tolerancia negativa (dB)
132.00	4000.00	-	132.90	-	-	-	-	-
132.00	4000.00	200	125.90	125.91	-0.01	0.082	0.8	-0.8
132.00	4000.00	2	105.80	105.91	-0.11	0.082	1.3	-1.8
132.00	4000.00	0.25	96.40	96.88	-0.48	0.082	1.3	-3.3

Si a la derecha de la línea aparece la palabra **ERROR** significa que la lectura, expandida por la incertidumbre de la medición, no está dentro de las tolerancias establecidas en la especificación metrológica aplicada. Las unidades de medida dB son referidos a 20 µPa.

Código: SON20230043

Página 7 de 7 páginas

NIVEL DE SONIDO CON PONDERACIÓN C DE PICO

NPA aplicado (dB)	Frecuencia (Hz)	Número de Ciclos	Lcpeak-Lc	Nivel Leído (dB)	Nivel Esperado (dB)	Desviación (dB)	U (dB)	Tolerancia positiva (dB)	Tolerancia negativa (dB)
135.00	8000	-	-	132.00	-	-	-	-	-
132.00	500	-	-	132.10	-	-	-	-	-
135.00	8000	Uno	3.4	135.10	135.40	-0.30	0.082	2.4	-2.4
132.00	500	Semiciclo positivo	2.4	134.30	134.50	-0.20	0.082	1.4	-1.4
132.00	500	Semiciclo negativo	2.4	134.20	134.50	-0.30	0.082	1.4	-1.4

INDICACIÓN DE SOBRECARGA

Margen Superior (dB)	Frecuencia (Hz)	Señal de Entrada	Nivel Sobrecarga (dB)	Nivel Esperado (dB)	Desviación (dB)	U (dB)	Tolerancia positiva (dB)	Tolerancia negativa (dB)
136	4000	Semiciclo positivo	145.80	-	-	-	-	-
136	4000	Semiciclo negativo	145.80	145.80	0.00	0.14	1.8	-1.8

Si a la derecha de la línea aparece la palabra **ERROR** significa que la lectura, expandida por la incertidumbre de la medición, no está dentro de las tolerancias establecidas en la especificación metrológica aplicada. Las unidades de medida dB son referidos a 20 µPa.

**CERTIFICADO DE CALIBRACIÓN**
Código: CAL20230036
LCA – Laboratorio de Calibración Acústica.

Página 1 de 1 páginas (más un anexo de 2 hojas)

DATOS DEL CALIBRADOR

FABRICANTE CALIBRADOR : NORSONIC
MODELO : NOR1251
NÚMERO DE SERIE : 25803

DATOS DEL CLIENTE

CLIENTE : ACUSTEC LIMITADA.
DIRECCIÓN : VALDEPEÑAS N°320, LAS CONDES, SANTIAGO,
REGIÓN METROPOLITANA

DATOS DE LA CALIBRACIÓN

LUGAR DE CALIBRACIÓN : LABORATORIO DE CALIBRACIÓN ACÚSTICA ISP
FECHA RECEPCIÓN : 30/05/2023
FECHA CALIBRACIÓN : 08/06/2023
FECHA EMISIÓN INFORME : 08/06/2023

Mauricio Sánchez Valenzuela
Encargado Laboratorio de Calibración Acústica



Los resultados se refieren al momento y condiciones en que se realizaron las mediciones, aplicando únicamente al instrumento sometido a ensayo.

Este Informe no podrá ser reproducido parcialmente sin la aprobación por escrito del Laboratorio de Calibración Acústica del Instituto de Salud Pública de Chile, que lo expide.

Laboratorio de Calibración Acústica. Instituto de Salud Pública de Chile
Marathón 1000 – Nuñoa – Santiago – Chile.
Tel.: (56 – 2) 2575 55 61.
www.ispch.cl



Anexo Certificado de Calibración
Código: CAL20230036
Página 1 de 2 páginas

- CONDICIONES AMBIENTALES DE MEDIDA:
T = 22,0 °C P = 95,2 kPa H.R. = 42,8 %

- PROCEDIMIENTO DE CALIBRACIÓN:

ME 512 03 002 Calibración de Calibradores Acústicos Según Norma Técnica UNE-EN 60942:2005.

- ESPECIFICACIÓN METROLÓGICA APLICADA:

Las tolerancias aplicadas son las establecidas en el Anexo B de la norma UNE-EN 60942:2005, de Calibradores Acústicos. Dichas tolerancias son las establecidas para un grado de precisión del instrumento CLASE N.

- INCERTIDUMBRE:

La incertidumbre expandida de medida se ha obtenido multiplicando la incertidumbre típica de medición por el factor de cobertura k=2 que, para una distribución normal, corresponde a una probabilidad de cobertura de aproximadamente el 95%.

- RESUMEN DE RESULTADOS:

Apartados de la especificación metrológica Norma UNE-EN 60942:2005	Prueba	Resultado
Niveles de presión acústica (Apartados 5.2.2 y 5.2.3 – Tabla 1)	Valor nominal	POSITIVO
	Estabilidad	POSITIVO
Distorsión total (Apartado 5.5 – Tabla 6)		POSITIVO
Frecuencia (Apartado 5.3.2 – Tabla 3)	Valor nominal	POSITIVO

- Resultado **POSITIVO** significa que el instrumento cumple con la especificación metrológica aplicada.
- Resultado **NEGATIVO** significa que el instrumento no cumple con la especificación metrológica aplicada.
- Resultado **N/A** significa que el ensayo no es aplicable al instrumento.

- PATRONES UTILIZADOS EN LA CALIBRACIÓN

Los patrones utilizados garantizan su trazabilidad a través de laboratorios nacionales acreditados por el INN o por laboratorios internacionales acreditados.

INSTRUMENTO	MARCA	MODELO	Nº SERIE	CERTIFICADO DE CALIBRACIÓN	CALIBRADO POR
Generador de funciones	STANDFORD	DS360	88431	20-JG-CA-06800	DTS
Multímetro Digital	KEITHLEY	2015-P	1247199	00294 LCPN ME 2021-04	UNIVERSIDAD DE CONCEPCIÓN
Módulo de presión Barométrica	ALMEMO AHLBORN	FDA612-SA Almemo 2490-2	9040332 H09050234	P01428 D-K-15211-01-00	ENAER
Termohigrómetro	AHLBORN	Almemo 2490 FH A646-E1	H09050234 09070450	H00393	ENAER
Micrófono Patrón	BRUEL & KJAER	4192	2686091	CDK2100129	BRÜEL&KJAER

Laboratorio de Calibración Acústica. Instituto de Salud Pública de Chile
Marathon 1000 – Nuñoa – Santiago – Chile.
Tel.: (56 – 2) 2575 55 61.
www.ispch.cl



Anexo Certificado de Calibración
Código: CAL20230036
Página 2 de 2 páginas

NIVEL DE PRESIÓN SONORA

Valor nominal del NPS

NPS (dB)	Frecuencia (Hz)	Nivel Leído (dB)	Desviación (dB)	Tolerancia Positiva (dB)	Tolerancia Negativa (dB)	Incertidumbre (dB)
114.00	1000.00	114.20	0.20	0.40	-0.40	± 0.14

Estabilidad del NPS

NPS (dB)	Frecuencia (Hz)	Nivel Leído (dB)	Nivel Esperado (dB)	Desviación (dB)	Tolerancia (dB)	Incertidumbre (dB)
114.00	1000.00	0.05	0.00	0.05	0.10	± 0.0058

DISTORSIÓN

NPS (dB)	Frecuencia (Hz)	Distorsión Leída (%)	Distorsión Esperada (%)	Desviación (%)	Tolerancia (%)	Incertidumbre (%)
114.00	1000.00	0.200	0.000	0.200	3.000	± 0.055

FRECUENCIA

Valor nominal de la Frecuencia

NPS (dB)	Frecuencia (Hz)	Frecuencia Exacta (Hz)	Frecuencia Leída (Hz)	Desviación (Hz)	Tolerancia Positiva (Hz)	Tolerancia Negativa (Hz)	Incertidumbre (Hz)
114.00	1000.00	1000.00	1000.29	0.29	10.00	-10.00	± 0.50

Si a la izquierda de la línea aparece la palabra **ERROR** significa que la lectura, expandida por la incertidumbre de la medición, no está dentro de las tolerancias establecidas en la especificación metrológica aplicada. Las unidades de medida dB son referidos a 20 µPa.

8 ANEXO 5 – INSTRUMENTOS DE PLANIFICACIÓN TERRITORIAL

Tabla 4. Zonificación y homologación de zonas según Res. Ex. N°491/16 MMA para cada receptor.

Receptor N°	Zona IPT	Homologación Zona D.S. N°38/2011 MMA	Combinaciones de usos de suelo	Fuente	Figuras asociadas
1	A1	II	R+Eq+EP+AV	https://www.munihualqui.cl/index.php	2, 3
2					
3					

Figura 2. Plano de zonificación del PRC de Hualqui, área de inspección.



Figura 3. Extracto ordenanza del PRC de Hualqui, uso de suelo de zona de los receptores.

ZONAS RESIDENCIALES MIXTAS

ZONA A1. Residencial Mixta 1: HUALQUI, TALCAMÁVIDA

a. USOS DE SUELO ZONA A1:

USO DE SUELO	DESTINO	ACTIVIDADES PERMITIDAS
RESIDENCIAL	Vivienda	Vivienda
	Hospedaje	Hotel, apart hotel, edificaciones o locales destinados al hospedaje, Internados de estudiantes.
	Hogares de acogida	Hogares de acogida en general, hogares de estadía para adultos mayores u hogares de ancianos.
EQUIPAMIENTO	CLASE	ACTIVIDADES PERMITIDAS
	Comercio	Supermercados, centros y locales comerciales, grandes tiendas, restaurantes, cafeterías, salones de té, fuentes de soda, pubs, bares.
	Culto y Cultura	Templos, santuarios, centros culturales, museos, bibliotecas salas de concierto o espectáculos, cines, teatros, auditorios, galerías de arte, centros de convenciones, centros de difusión o exposiciones, centros de eventos, medios de comunicación.
	Deportes	Centros y clubes deportivos, gimnasios, multicanchas, canchas, piscinas, saunas, baños turcos.
	Educación	Establecimientos de educación pre básica, básica especial, básica, media, técnica y superior; centros de capacitación, academias, institutos, jardines infantiles, salas cuna.
	Esparcimiento	Centros y clubes recreacionales, juegos electrónicos y de salón
	Salud	Clínicas, policlínicos, consultorios, centros médicos, postas, centros de rehabilitación.
	Seguridad	Unidades policiales, cuarteles de bomberos.
	Servicios	Servicios públicos y privados de todo tipo. Servicios artesanales y profesionales.
	Social	Sedes de todo tipo de organización social.
ESPACIO PÚBLICO	ACTIVIDADES PERMITIDAS	
	Según artículo 2.1.30 de la OGUC.	
ÁREA VERDE	Según artículo 2.1.31 de la OGUC.	
USOS DE SUELO PROHIBIDOS: TODOS LOS NO MENCIONADOS COMO PERMITIDOS		

9 ANEXO 6 – CONDICIONES DE OPERACIÓN DE LA UNIDAD INSPECCIONADA

Figura 4. Información entregada por titular de Unidad Inspeccionada.

	Registro de actividades ESTACIÓN HUALQUI	Código: RG-001- MOD06 Fecha: 13/02/2025
---	--	---



REGISTRO DE ACTIVIDADES

**CONTRATO: "SERVICIO DE CONSERVACIÓN DE
ESTACIONES DE EFE SUR, TRAMO CARDENAL
RAUL SILVA HENRIQUEZ-LAJA**

	Registro de actividades	Código: RG-001- MOD06 Fecha: 13/02/2025
	ESTACIÓN HUALQUI	

REGISTRO DE ACTIVIDADES DEL DIA

- Fecha: 11-02-2025.

-Inicio de actividades: 8:30 am

-Recinto: Estación Hualqui

-Personal:

- 1 jefe de terreno
- 2 supervisores
- 4 maestros OC
- 1 maestro eléctrico
- 2 ayudantes OC
- 1 ayudante eléctrico.

-Descripción de actividades:

- Canalización y cableado de sala de señales
- Retiro de láminas existente de techumbres.
- Retiro de canaletas de agua existentes en techumbre.
- Aplicación de pintura en puertas metálicas.
- Instalación de porcelanato en sala de señales.

-Récord fotográfico

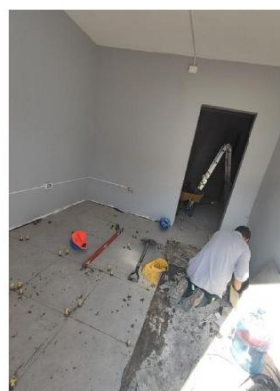

	Registro de actividades	Código: RG-001- MOD06 Fecha: 13/02/2025
	ESTACIÓN HUALQUI	

