

# 1 ANEXO 2 – REPORTE TÉCNICO 4\_CLINICA UNIVERSIDAD CATÓLICA

## 1.1 FICHAS DE REPORTE TÉCNICO D.S.38/11 MMA RESOLUCIÓN EXENTA N°693/15.

REPORTE TÉCNICO DECRETO SUPREMO N°38/11 DEL MINISTERIO DEL MEDIO AMBIENTE  
Establece Norma de Emisión de Ruidos Generados por Fuentes que Indica

FICHA DE INFORMACIÓN DE MEDICIÓN DE RUIDO				
IDENTIFICACIÓN DE LA FUENTE EMISORA DE RUIDO				
Nombre o razón social	Clínica Universidad Católica			
RUT	81.698.900-0			
Dirección	Avenida Apoquindo 3990			
Comuna	Las Condes			
Nombre de Zona de emplazamiento (según IPT vigente)	UC2			
Datum	WGS84	Huso	19 H	
Coordenada Norte	6.301.585	Coordenada Este	352.284	
CARACTERIZACIÓN DE LA FUENTE EMISORA DE RUIDO				
Actividad Productiva	<input type="checkbox"/> Industrial	<input type="checkbox"/> Agrícola	<input type="checkbox"/> Extracción	<input type="checkbox"/> Otro
Actividad Comercial	<input type="checkbox"/> Restaurant	<input type="checkbox"/> Taller Mecánico	<input type="checkbox"/> Local Comercial	<input type="checkbox"/> Otro
Actividad Esparcimiento	<input type="checkbox"/> Discoteca	<input type="checkbox"/> Recinto Deportivo	<input type="checkbox"/> Cultura	<input type="checkbox"/> Otro
Actividad de Servicio	<input type="checkbox"/> Religioso	<input checked="" type="checkbox"/> Salud	<input type="checkbox"/> Comunitario	<input type="checkbox"/> Otro
Infraestructura Transporte	<input type="checkbox"/> Terminal	<input type="checkbox"/> Taller de Transporte	<input type="checkbox"/> Estación Intermedia	<input type="checkbox"/> Otro
Infraestructura Sanitaria	<input type="checkbox"/> Planta de Tratamiento	<input type="checkbox"/> Relleno Sanitario	<input type="checkbox"/> Instalación de Distribución	<input type="checkbox"/> Otro
Infraestructura Energética	<input type="checkbox"/> Generadora	<input type="checkbox"/> Distribución Eléctrica	<input type="checkbox"/> Comunicaciones	<input type="checkbox"/> Otro
Faena Constructiva	<input type="checkbox"/> Construcción	<input type="checkbox"/> Demolición	<input type="checkbox"/> Reparación	<input type="checkbox"/> Otro
Otro (Especificar)				
INSTRUMENTAL DE MEDICIÓN				
Identificación sonómetro				
Marca	Larson Davis	Modelo	LxT1	N° serie 2814
Fecha de emisión Certificado de Calibración	01-08-2023			
Número de Certificado de Calibración	SON20230074			
Identificación calibrador				
Marca	Larson Davis	Modelo	CAL200	N° serie 8681
Fecha de emisión Certificado de Calibración	01-08-2023			
Número de Certificado de Calibración	CAL20230067			
Ponderación en frecuencia	A		Ponderación temporal	Slow
Verificación de Calibración en Terreno	<input checked="" type="checkbox"/> Si		<input type="checkbox"/> No	
Se deberá adjuntar Certificado de Calibración Periódica Vigente para ambos instrumentos.				



**REPORTE TÉCNICO DECRETO SUPREMO N°38/11 DEL MINISTERIO DEL MEDIO AMBIENTE**  
 Establece Norma de Emisión de Ruidos Generados por Fuentes que Indica

**FICHA DE GEORREFERENCIACIÓN DE MEDICIÓN DE RUIDO**

<input type="checkbox"/> Croquis	<input checked="" type="checkbox"/> Imagen Satelital
----------------------------------	--

Origen de la imagen Satelital	Google Earth
Escala de la imagen Satelital	100m

**LEYENDA DE CROQUIS O IMAGEN UTILIZADA**

Datum		WGS84		Huso		19 H	
Fuentes				Receptores			
Símbolo	Nombre	Coordenadas		Símbolo	Nombre	Coordenadas	
	Clínica Universidad Católica	N	6.301.585		Punto Receptor N°1	N	6.301.602
		E	352.284			E	352.261
	Motor sistema climatización	N	6.301.609			N	
		E	352.266			E	
		N				N	
		E				E	
		N				N	
		E				E	

Se podrán adjuntar fotografías, considerando como máximo una (1) por fuente y dos (2) por lugar de medición.

**REPORTE TÉCNICO DECRETO SUPREMO N°38/11 DEL MINISTERIO DEL MEDIO AMBIENTE**  
Establece Norma de Emisión de Ruidos Generados por Fuentes que Indica

**FICHA DE INFORMACIÓN DE MEDICIÓN DE RUIDO**

**IDENTIFICACIÓN DEL RECEPTOR**

Receptor N°	Receptor N°1				
Calle	Las Torcazas				
Número	19				
Comuna	Las Condes				
Datum	WGS 84	Huso	19H		
Coordenada Norte	6.301.602	Coordenada Este	352.261		
Nombre de Zona de emplazamiento (según IPT vigente)	UC2				
N° de Certificado de Informaciones Previas*	--				
Zonificación DS N° 38/11 MMA	<input type="checkbox"/> I	<input type="checkbox"/> II	<input checked="" type="checkbox"/> III	<input type="checkbox"/> IV	<input type="checkbox"/> Rural

\* Adjuntar Certificado de Informaciones Previas (Si corresponde, según consideraciones de Art. 8°, D.S. N° 38/11 MMA)

**CONDICIONES DE MEDICIÓN**

Fecha medición	13-08-2024				
Hora inicio medición	23:47				
Hora término medición	0:12				
Periodo de medición	<input type="checkbox"/> 7:00 a 21:00 h	<input checked="" type="checkbox"/> 21:00 a 7:00 h			
Lugar de medición	<input checked="" type="checkbox"/> Medición Interna	<input type="checkbox"/> Medición Externa			
Descripción del lugar de medición	Habitación dpto 4to piso.				
Condiciones de ventana (en caso de medición interna)	<input checked="" type="checkbox"/> Ventana Abierta	<input type="checkbox"/> Ventana Cerrada			
Identificación ruido de fondo	Transito vehicular.				
Temperatura [°C]	18	Humedad [%]	71	Velocidad de viento [m/s]	0

Nombre y firma profesional de terreno o Inspector Ambiental (IA)	CARLOS CERÓN	
Institución, Empresa o Entidad Técnica de Fiscalización Ambiental (ETFA)	CODIGO ETFA SERCOAMB: 019-02	

**Nota:**

- Se deberá imprimir y completar esta página para cada receptor evaluado.
- Se podrán incluir fotografías del punto donde se ubique el sonómetro para la realización de la medición.
- Los datos de Temperatura, Humedad Relativa y Velocidad de viento, corresponderá para mediciones realizadas en el exterior.

**REPORTE TÉCNICO DECRETO SUPREMO N°38/11 DEL MINISTERIO DEL MEDIO AMBIENTE**  
Establece Norma de Emisión de Ruidos Generados por Fuentes que Indica

**FICHA DE INFORMACIÓN DE MEDICIÓN DE RUIDO**

**REGISTRO DE MEDICIÓN DE RUIDO DE FUENTE EMISORA**

Identificación Receptor N°	Receptor N°1
<input checked="" type="checkbox"/> Medición Interna (tres puntos)	<input type="checkbox"/> Medición externa (un punto)

	NPSeq	NPSmin	NPSmáx
Punto 1	42,3	41,2	44,1
	45,5	42,5	47,1
	42,2	41,4	43,9
	NPSeq	NPSmin	NPSmáx
Punto 2	42,8	40,8	45,2
	42,5	39,8	43,9
	42,6	41,7	43,8
	NPSeq	NPSmin	NPSmáx
Punto 3	42,4	40,1	44,9
	44,5	41,2	47,4
	43,6	40,6	48

**REGISTRO DE RUIDO DE FONDO**

Ruido de fondo afecta la medición	<input checked="" type="checkbox"/> Si	<input type="checkbox"/> No
Fecha:	15-01-2025	Hora: 22:26

	5'	10'	15'	20'	25'	30'
NPSeq	39,5	38,2				

**Observaciones:**

Fuentes: Motor sistema de climatización. Ruido de fondo: Transito vehicular. Fuentes auditivamente perceptibles

**REPORTE TÉCNICO DECRETO SUPREMO N°38/11 DEL MINISTERIO DEL MEDIO AMBIENTE**  
Establece Norma de Emisión de Ruidos Generados por Fuentes que Indica

**FICHA DE EVALUACIÓN DE NIVELES DE RUIDO**

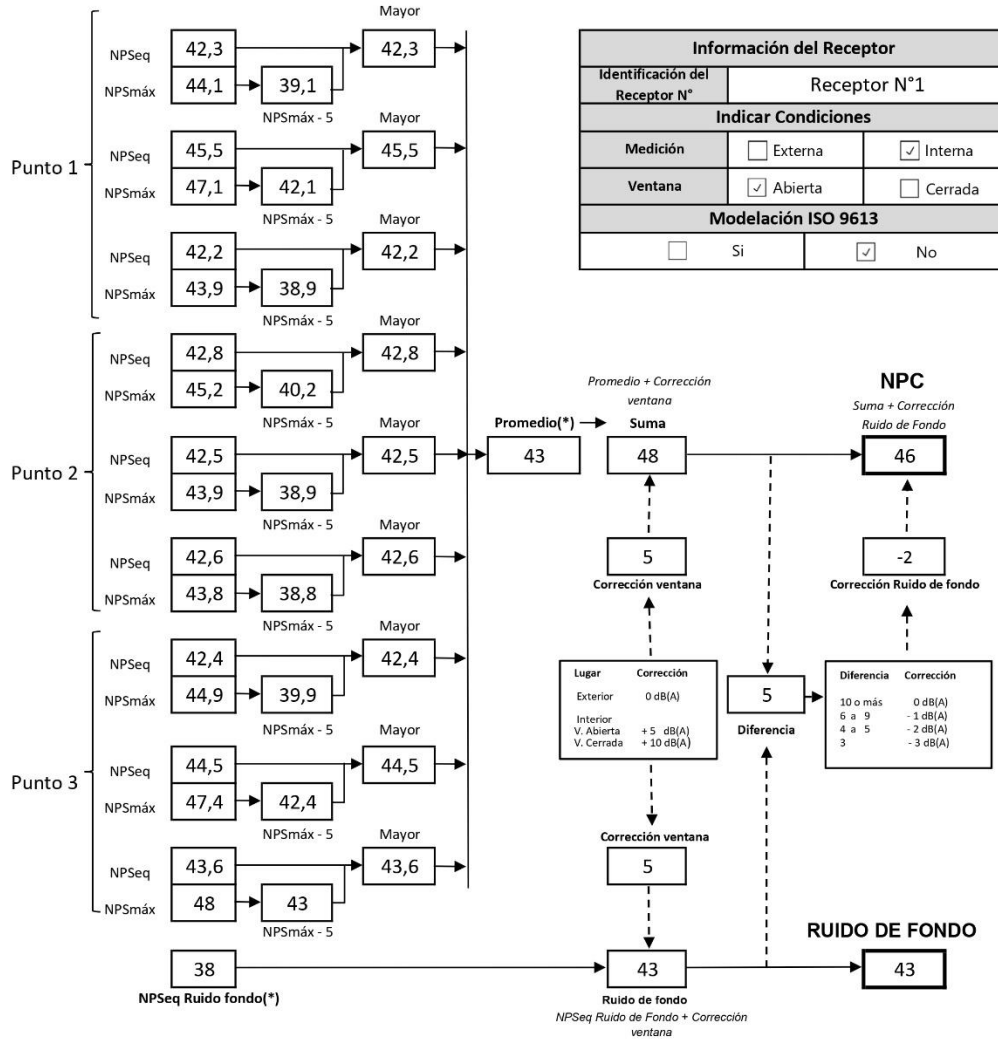

(\*) Aproximar a números enteros

**REPORTE TÉCNICO DECRETO SUPREMO N°38/11 DEL MINISTERIO DEL MEDIO AMBIENTE**  
 Establece Norma de Emisión de Ruidos Generados por Fuentes que Indica

**FICHA DE EVALUACIÓN DE NIVELES DE RUIDO**

**TABLA DE EVALUACIÓN**

Receptor N°	NPC [dBA]	Ruido de Fondo [dBA]	Zona DS N°38	Periodo (Diurno/Nocturno)	Límite [dBA]	Estado (Supera/No Supera)
Receptor N°1	46	43	Zona III	Nocturno	50	No Supera

**OBSERVACIONES**

Las mediciones se realizaron con normalidad y siguiendo lo establecido en el D.S.38/11 MMA. La actividad de "CLINICA UNIVERSIDAD CATOLICA" fue auditivamente perceptible en todo momento, y correspondió al motor sistema de climatización. El ruido de fondo percibido fue de tránsito vehicular, y afectó la medición, siendo medido en el mismo domicilio del receptor sin la influencia de las fuentes de ruido evaluadas.

**ANEXOS**

N°	Descripción
1	Fichas de Reporte técnico
2	Certificados de calibración de Equipos
3	Registros Fotográficos
4	Instrumentos de Planificación Territorial (IPT)

**RESPONSABLE DEL REPORTE (Llenar sólo ETFA)**

Fecha del reporte	28-04-2025 -2025
Nombre Representante Legal	JAVIER OLIVERO JOFRE
Firma Representante Legal	



## 1.2 CERTIFICADO DE CALIBRACIÓN DE EQUIPOS

### Certificado de Sonómetro



## CERTIFICADO DE CALIBRACIÓN

Código: SON20230074  
LCA – Laboratorio de Calibración Acústica.

Página 1 de 7 páginas

#### DATOS DEL SONÓMETRO

FABRICANTE SONÓMETRO : LARSON DAVIS

MODELO SONÓMETRO : LXT1

NÚMERO SERIE SONÓMETRO : 0002814

MARCA MICRÓFONO : PCB PIEZOTRONICS

MODELO MICRÓFONO : 377B02

NÚMERO SERIE MICRÓFONO : 126168

#### DATOS DEL CLIENTE

CLIENTE : SOCIEDAD COMERCIAL SERCOAMB LIMITADA

DIRECCIÓN : AV. TOBALABA N°7601, LA FLORIDA, SANTIAGO,  
REGIÓN METROPOLITANA.

#### DATOS DE LA CALIBRACIÓN

LUGAR DE CALIBRACIÓN : LABORATORIO DE CALIBRACIÓN ACÚSTICA ISP

FECHA RECEPCIÓN : 26/07/2023

FECHA CALIBRACIÓN : 31/07/2023

FECHA EMISIÓN INFORME : 01/08/2023

Mauricio Sánchez Valenzuela  
Encargado Laboratorio de Calibración Acústica

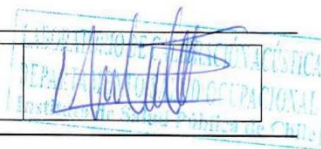

Los resultados se refieren al momento y condiciones en que se realizaron las mediciones, aplicando únicamente al instrumento sometido a ensayo.

Este Informe no podrá ser reproducido parcialmente sin la aprobación por escrito del Laboratorio de Calibración Acústica del Instituto de Salud Pública de Chile, que lo expide.

Laboratorio de Calibración Acústica. Instituto de Salud Pública de Chile  
Marathón 1000 – Nuñoa – Santiago – Chile.  
Tel.: (56 – 2) 2575 55 61.  
[www.ispch.cl](http://www.ispch.cl)

■ **CONDICIONES AMBIENTALES DE MEDIDA:**

T = 22,6 °C      P = 95,2 kPa      H.R. = 47,6 %

■ **PROCEDIMIENTO DE CALIBRACIÓN:**

ME-512,03-001 Calibración de Sonómetros Según Norma Técnica IEC 61672-3:2006 de Sonómetros.

■ **ESPECIFICACIÓN METROLÓGICA APLICADA:**

Las tolerancias aplicadas son las establecidas en la Norma IEC 61672-3:2006 de Sonómetros. Dichas tolerancias son las indicadas para un grado de precisión del instrumento Clase 1.

■ **INCERTIDUMBRE**

La incertidumbre expandida de medida se ha obtenido multiplicando la incertidumbre típica de medición por el factor de cobertura  $k=2$  que, para una distribución normal, corresponde a una probabilidad de cobertura de aproximadamente el 95%.

■ **RESUMEN DE RESULTADOS:**

Apartado de la especificación metrológica (Ref. IEC 61672-3:2006)		Resultado
Indicación a la frecuencia de comprobación de la calibración (Apartado 9)		POSITIVO
Ruido intrínseco (Apartado 10)	Micrófono Instalado	N/A
	Dispositivo de entrada eléctrica	POSITIVO
Ponderación frecuencial con señales acústicas (Apartado 11)	Ponderación frecuencial A	N/A
	Ponderación frecuencial C	POSITIVO
Ponderación frecuencial con señales eléctricas (Apartado 12)	Ponderación frecuencial A	POSITIVO
	Ponderación frecuencial C	POSITIVO
	Ponderación frecuencial lineal	N/A
	Ponderación frecuencial Z	POSITIVO
Ponderaciones temporales y frecuenciales a 1 kHz (Apartado 13)	Ponderaciones frecuenciales	POSITIVO
	Ponderaciones temporales	POSITIVO
Linealidad de nivel en el margen de nivel de referencia (Apartado 14)		POSITIVO
Linealidad de nivel incluyendo el selector de márgenes de nivel (Apartado 15)		N/A
Respuesta a tren de ondas (Apartado 16)	Ponderación temporal Fast	POSITIVO
	Ponderación temporal Slow	POSITIVO
	Nivel promediado en el tiempo	POSITIVO
Nivel de sonido con ponderación C de pico (Apartado 17)		POSITIVO
Indicación de sobrecarga (Apartado 18)		POSITIVO

- Resultado **POSITIVO** significa que el instrumento cumple con la especificación metrológica aplicada.
- Resultado **NEGATIVO** significa que el instrumento no cumple con la especificación metrológica aplicada.
- Resultado **N/A** significa que el ensayo no es aplicable al instrumento.

■ **PATRONES UTILIZADOS EN LA CALIBRACIÓN:**

Los patrones utilizados garantizan su trazabilidad a través de Laboratorios nacionales acreditados por el INN o por Laboratorios internacionales acreditados.

INSTRUMENTO	MARCA	MODELO	Nº SERIE	CERTIFICADO DE CALIBRACIÓN	CALIBRADO POR
Generador de funciones	STANDFORD	DS360	88431	20-JG-CA-06800	DTS
Generador Multifrecuencia	BRUEL & KJAER	4226	2692339	20LAC20652F01	LACAINAC
Módulo de presión Barométrica	ALMEMO AHLBORN	FDA612-SA Almemo 2490-2	09040332 H09050234	P01428 D-K-15211-01-00	ENAER
Termohigrómetro	AHLBORN	Almemo 2490 FHA646-E1	H09050234 09070450	H00393	ENAER

Laboratorio de Calibración Acústica. Instituto de Salud Pública de Chile

Marathón 1000 – Ñuñoa – Santiago – Chile.

Tel.: (56 – 2) 2575 55 61.

[www.ispch.cl](http://www.ispch.cl)



**INDICACIÓN A LA FRECUENCIA DE CALIBRACIÓN**

NPA aplicado (dB)	Frecuencia (Hz)	Ponderación Frecuencial (dB)	Corrección (dB)	Ajustado	Nivel Leído (dB)	Nivel Esperado (dB)	Desviación (dB)	U (dB)	Tolerancia positiva (dB)	Tolerancia negativa (dB)
113.99	1000	0	0.2	NO	114.14	113.79	0.35	0.20	1.1	-1.1
113.99	1000	0	0.2	SI	113.94	113.79	0.15	0.20	1.1	-1.1

**RUIDO INTRÍNSECO****Dispositivo de Entrada Eléctrica**

Ponderación Frecuencial	Nivel Leído (dB)	U (dB)	Especificación Fabricante (dB)
A	31.10	0.058	36.00
C	30.20	0.058	35.00
Z	32.80	0.058	37.00

**PONDERACIÓN FRECUENCIAL ACÚSTICA****Ponderación Frecuencial C**

NPA aplicado (dB)	Frecuencia (Hz)	Ponderación Frecuencial (dB)	Corrección (dB)	Nivel Leído (dB)	Nivel Esperado (dB)	Desviación (dB)	U (dB)	Tolerancia positiva (dB)	Tolerancia negativa (dB)
114.03	63	-0.8	0	113.24	113.38	-0.14	0.23	1.5	-1.5
114.00	125	-0.2	0	113.84	113.95	-0.11	0.23	1.5	-1.5
113.98	250	0	0	113.94	114.13	-0.19	0.23	1.4	-1.4
113.97	500	0	0	113.94	114.12	-0.18	0.23	1.4	-1.4
113.99	1000	0	0.2	113.94	-	-	-	-	-
113.97	2000	-0.2	0.3	113.64	113.62	0.02	0.23	1.6	-1.6
113.89	4000	-0.8	1.0	112.34	112.24	0.10	0.23	1.6	-1.6
114.01	8000	-3	3.26	108.54	107.90	0.64	0.23	2.1	-3.1
113.94	12500	-6.2	6.6	102.24	101.29	0.95	0.24	3	-6

Si a la derecha de la línea aparece la palabra **ERROR** significa que la lectura, expandida por la incertidumbre de la medición, no está dentro de las tolerancias establecidas en la especificación metrológica aplicada. Las unidades de medida dB son referidos a 20 µPa.

**PONDERACIÓN FRECUENCIAL****Ponderación Frecuencial A**

NPA aplicado (dB)	Frecuencia (Hz)	Ponderación Frecuencial (dB)	Corrección (eléctrica) (dB)	Nivel Leído (dB)	Nivel Esperado (dB)	Desviación (dB)	U (dB)	Tolerancia positiva (dB)	Tolerancia negativa (dB)
121.20	63	-26.2	0	95.00	95.00	0.00	0.18	1.5	-1.5
111.10	125	-16.1	0	95.00	95.00	0.00	0.18	1.5	-1.5
103.60	250	-8.6	0	95.00	95.00	0.00	0.18	1.4	-1.4
98.20	500	-3.2	0	95.00	95.00	0.00	0.18	1.4	-1.4
95.00	1000	0	0	95.00	-	-	-	-	-
93.80	2000	1.2	0	95.00	95.00	0.00	0.18	1.6	-1.6
94.00	4000	1	0	94.90	95.00	-0.10	0.18	1.6	-1.6
96.10	8000	-1.1	0	95.00	95.00	0.00	0.18	2.1	-3.1
101.60	16000	-6.6	0	95.10	95.00	0.10	0.18	3.5	-17

**Ponderación Frecuencial C**

NPA aplicado (dB)	Frecuencia (Hz)	Ponderación Frecuencial (dB)	Corrección (eléctrica) (dB)	Nivel Leído (dB)	Nivel Esperado (dB)	Desviación (dB)	U (dB)	Tolerancia positiva (dB)	Tolerancia negativa (dB)
95.80	63	-0.8	0	95.00	95.00	0.00	0.18	1.5	-1.5
95.20	125	-0.2	0	95.00	95.00	0.00	0.18	1.5	-1.5
95.00	250	0	0	95.00	95.00	0.00	0.18	1.4	-1.4
95.00	500	0	0	95.00	95.00	0.00	0.18	1.4	-1.4
95.00	1000	0	0	95.00	-	-	-	-	-
95.20	2000	-0.2	0	95.00	95.00	0.00	0.18	1.6	-1.6
95.80	4000	-0.8	0	95.00	95.00	0.00	0.18	1.6	-1.6
98.00	8000	-3	0	95.00	95.00	0.00	0.18	2.1	-3.1
103.50	16000	-8.5	0	95.10	95.00	0.10	0.18	3.5	-17

**Ponderación Frecuencial Z**

NPA aplicado (dB)	Frecuencia (Hz)	Ponderación Frecuencial (dB)	Corrección (eléctrica) (dB)	Nivel Leído (dB)	Nivel Esperado (dB)	Desviación (dB)	U (dB)	Tolerancia positiva (dB)	Tolerancia negativa (dB)
95.00	63	0	0	95.00	95.00	0.00	0.18	1.5	-1.5
95.00	125	0	0	95.00	95.00	0.00	0.18	1.5	-1.5
95.00	250	0	0	95.00	95.00	0.00	0.18	1.4	-1.4
95.00	500	0	0	95.00	95.00	0.00	0.18	1.4	-1.4
95.00	1000	0	0	95.00	-	-	-	-	-
95.00	2000	0	0	95.00	95.00	0.00	0.18	1.6	-1.6
95.00	4000	0	0	95.00	95.00	0.00	0.18	1.6	-1.6
95.00	8000	0	0	95.00	95.00	0.00	0.18	2.1	-3.1
95.00	16000	0	0	94.90	95.00	-0.10	0.18	3.5	-17

Si a la derecha de la línea aparece la palabra **ERROR** significa que la lectura, expandida por la incertidumbre de la medición, no está dentro de las tolerancias establecidas en la especificación metroológica aplicada. Las unidades de medida dB son referidos a 20 µPa.

**LINEALIDAD**

NPA aplicado (dB)	Frecuencia (Hz)	Nivel Leído (dB)	Nivel Esperado (dB)	Desviación (dB)	U (dB)	Tolerancia positiva (dB)	Tolerancia negativa (dB)
142.10	8000	OVERLOAD	141.00	-	-	1.1	-1.1
141.10	8000	140.00	140.00	0.00	0.14	1.1	-1.1
140.10	8000	139.00	139.00	0.00	0.14	1.1	-1.1
139.10	8000	138.00	138.00	0.00	0.14	1.1	-1.1
138.10	8000	137.00	137.00	0.00	0.14	1.1	-1.1
137.10	8000	136.00	136.00	0.00	0.14	1.1	-1.1
136.10	8000	135.00	135.00	0.00	0.14	1.1	-1.1
135.10	8000	134.00	134.00	0.00	0.14	1.1	-1.1
130.10	8000	129.00	129.00	0.00	0.14	1.1	-1.1
125.10	8000	124.00	124.00	0.00	0.14	1.1	-1.1
120.10	8000	119.00	119.00	0.00	0.14	1.1	-1.1
115.10	8000	114.00	-	-	-	-	-
110.10	8000	109.00	109.00	0.00	0.14	1.1	-1.1
105.10	8000	104.00	104.00	0.00	0.14	1.1	-1.1
100.10	8000	99.00	99.00	0.00	0.14	1.1	-1.1
95.10	8000	94.00	94.00	0.00	0.14	1.1	-1.1
90.10	8000	89.00	89.00	0.00	0.14	1.1	-1.1
85.10	8000	83.90	84.00	-0.10	0.14	1.1	-1.1
80.10	8000	78.90	79.00	-0.10	0.14	1.1	-1.1
75.10	8000	73.90	74.00	-0.10	0.14	1.1	-1.1
70.10	8000	68.90	69.00	-0.10	0.14	1.1	-1.1
65.10	8000	63.90	64.00	-0.10	0.14	1.1	-1.1
60.10	8000	58.90	59.00	-0.10	0.14	1.1	-1.1
55.10	8000	53.90	54.00	-0.10	0.14	1.1	-1.1
50.10	8000	49.00	49.00	0.00	0.14	1.1	-1.1
45.10	8000	44.00	44.00	0.00	0.14	1.1	-1.1
44.10	8000	43.10	43.00	0.10	0.14	1.1	-1.1
43.10	8000	42.10	42.00	0.10	0.14	1.1	-1.1
42.10	8000	41.10	41.00	0.10	0.14	1.1	-1.1
41.10	8000	40.20	40.00	0.20	0.14	1.1	-1.1
40.10	8000	39.20	39.00	0.20	0.14	1.1	-1.1
39.10	8000	38.30	38.00	0.30	0.14	1.1	-1.1
38.10	8000	37.20	37.00	0.20	0.14	1.1	-1.1
37.10	8000	UNDER-RANGE	36.00	-	-	1.1	-1.1

Si a la derecha de la línea aparece la palabra **ERROR** significa que la lectura, expandida por la incertidumbre de la medición, no está dentro de las tolerancias establecidas en la especificación metrológica aplicada. Las unidades de medida dB son referidos a 20 µPa.

**DIFERENCIA DE INDICACIÓN****Ponderaciones Temporales**

NPA aplicado (dB)	Frecuencia (Hz)	Ponderación Temporal	Nivel Leído (dB)	Nivel Esperado (dB)	Desviación (dB)	U (dB)	Tolerancia positiva (dB)	Tolerancia negativa (dB)
114.00	1000	NPS Fast	114.10	-	-	-	-	-
114.00	1000	NPS Slow	114.10	114.10	0.00	0.082	0.3	-0.3
114.00	1000	Leq	114.10	114.10	0.00	0.082	0.3	-0.3

**Ponderaciones Frecuenciales**

NPA aplicado (dB)	Frecuencia (Hz)	Ponderación Frecuencial	Nivel Leído (dB)	Nivel Esperado (dB)	Desviación (dB)	U (dB)	Tolerancia positiva (dB)	Tolerancia negativa (dB)
114.00	1000	A	114.10	-	-	-	-	-
114.00	1000	C	114.10	114.10	0.00	0.082	0.4	-0.4
114.00	1000	Z	114.10	114.10	0.00	0.082	0.4	-0.4

**RESPUESTA A TREN DE ONDAS****Ponderación temporal Fast**

NPA aplicado (dB)	Frecuencia (Hz)	Duración (ms)	t_exp (s)	Nivel Leído (dB)	Nivel Esperado (dB)	Desviación (dB)	U (dB)	Tolerancia positiva (dB)	Tolerancia negativa (dB)
136.00	4000.00	-	-	137.00	-	-	-	-	-
136.00	4000.00	200	0.125	135.90	136.02	-0.12	0.082	0.8	-0.8
136.00	4000.00	2	0.125	118.80	119.01	-0.21	0.082	1.3	-1.8
136.00	4000.00	0.25	0.125	109.70	110.01	-0.31	0.082	1.3	-3.3

**Ponderación temporal Slow**

NPA aplicado (dB)	Frecuencia (Hz)	Duración (ms)	t_exp (s)	Nivel Leído (dB)	Nivel Esperado (dB)	Desviación (dB)	U (dB)	Tolerancia positiva (dB)	Tolerancia negativa (dB)
136.00	4000.00	-	-	137.00	-	-	-	-	-
136.00	4000.00	200	1	129.50	129.58	-0.08	0.082	0.8	-0.8
136.00	4000.00	2	1	109.80	110.01	-0.21	0.082	1.3	-3.3

**Nivel promediado en el tiempo**

NPA aplicado (dB)	Frecuencia (Hz)	Duración (ms)	Nivel Leído (dB)	Nivel Esperado (dB)	Desviación (dB)	U (dB)	Tolerancia positiva (dB)	Tolerancia negativa (dB)
136.00	4000.00	-	137.00	-	-	-	-	-
136.00	4000.00	200	130.00	130.01	-0.01	0.082	0.8	-0.8
136.00	4000.00	2	110.00	110.01	-0.01	0.082	1.3	-1.8
136.00	4000.00	0.25	100.90	100.98	-0.08	0.082	1.3	-3.3

Si a la derecha de la línea aparece la palabra **ERROR** significa que la lectura, expandida por la incertidumbre de la medición, no está dentro de las tolerancias establecidas en la especificación metrológica aplicada. Las unidades de medida dB son referidos a 20 µPa.

**NIVEL DE SONIDO CON PONDERACIÓN C DE PICO**

NPA aplicado (dB)	Frecuencia (Hz)	Número de Ciclos	Lpeak-Lc	Nivel Leído (dB)	Nivel Esperado (dB)	Desviación (dB)	U (dB)	Tolerancia positiva (dB)	Tolerancia negativa (dB)
138.00	8000	-	-	135.00	-	-	-	-	-
135.00	500	-	-	135.10	-	-	-	-	-
138.00	8000	Uno	3.4	137.70	138.40	-0.70	0.082	2.4	-2.4
135.00	500	Semiciclo positivo	2.4	137.20	137.50	-0.30	0.082	1.4	-1.4
135.00	500	Semiciclo negativo	2.4	137.20	137.50	-0.30	0.082	1.4	-1.4

**INDICACIÓN DE SOBRECARGA**

Margen Superior (dB)	Frecuencia (Hz)	Señal de Entrada	Nivel Sobrecarga (dB)	Nivel Esperado (dB)	Desviación (dB)	U (dB)	Tolerancia positiva (dB)	Tolerancia negativa (dB)
140	4000	Semiciclo positivo	144.10	-	-	-	-	-
140	4000	Semiciclo negativo	144.10	144.10	0.00	0.14	1.8	-1.8

Si a la derecha de la línea aparece la palabra **ERROR** significa que la lectura, expandida por la incertidumbre de la medición, no está dentro de las tolerancias establecidas en la especificación metrológica aplicada. Las unidades de medida dB son referidos a 20 µPa.



## Certificado de Calibrador



### CERTIFICADO DE CALIBRACIÓN

Código: CAL20230067  
LCA – Laboratorio de Calibración Acústica.

Página 1 de 1 páginas (más un anexo de 2 hojas)

#### DATOS DEL CALIBRADOR

FABRICANTE CALIBRADOR : LARSON DAVIS  
MODELO : CAL200  
NÚMERO DE SERIE : 8681

#### DATOS DEL CLIENTE

CLIENTE : SOCIEDAD COMERCIAL SERCOAMB LIMITADA  
DIRECCIÓN : AV. TOBALABA N°7601, LA FLORIDA, SANTIAGO,  
REGIÓN METROPOLITANA.

#### DATOS DE LA CALIBRACIÓN

LUGAR DE CALIBRACIÓN : LABORATORIO DE CALIBRACIÓN ACÚSTICA ISP  
FECHA RECEPCIÓN : 26/07/2023  
FECHA CALIBRACIÓN : 31/07/2023  
FECHA EMISIÓN INFORME : 01/08/2023

Mauricio Sánchez Valenzuela  
Encargado Laboratorio de Calibración Acústica



Los resultados se refieren al momento y condiciones en que se realizaron las mediciones, aplicando únicamente al instrumento sometido a ensayo.

Este Informe no podrá ser reproducido parcialmente sin la aprobación por escrito del Laboratorio de Calibración Acústica del Instituto de Salud Pública de Chile, que lo expide.

Laboratorio de Calibración Acústica. Instituto de Salud Pública de Chile  
Marathón 1000 – Ñuñoa – Santiago – Chile.  
Tel.: (56 – 2) 2575 55 61.  
[www.ispch.cl](http://www.ispch.cl)

- **CONDICIONES AMBIENTALES DE MEDIDA:**  
T = 22,6 °C      P = 95,2 kPa      H.R. = 45,7 %
- **PROCEDIMIENTO DE CALIBRACIÓN:**  
ME 512 03 002 Calibración de Calibradores Acústicos Según Norma Técnica UNE-EN 60942:2005.
- **ESPECIFICACIÓN METROLÓGICA APLICADA:**  
Las tolerancias aplicadas son las establecidas en el Anexo B de la norma UNE-EN 60942:2005, de Calibradores Acústicos. Dichas tolerancias son las establecidas para un grado de precisión del instrumento CLASE 1.
- **INCERTIDUMBRE:**  
La incertidumbre expandida de medida se ha obtenido multiplicando la incertidumbre típica de medición por el factor de cobertura k=2 que, para una distribución normal, corresponde a una probabilidad de cobertura de aproximadamente el 95%.
- **RESUMEN DE RESULTADOS:**

Apartados de la especificación metrológica Norma UNE-EN 60942:2005	Prueba	Resultado
Niveles de presión acústica (Apartados 5.2.2 y 5.2.3 – Tabla 1)	Valor nominal	POSITIVO
	Estabilidad	POSITIVO
Distorsión total (Apartado 5.5 – Tabla 6)		POSITIVO
Frecuencia (Apartado 5.3.2 – Tabla 3)	Valor nominal	POSITIVO

- Resultado **POSITIVO** significa que el instrumento cumple con la especificación metrológica aplicada.
- Resultado **NEGATIVO** significa que el instrumento no cumple con la especificación metrológica aplicada.
- Resultado **N/A** significa que el ensayo no es aplicable al instrumento.

▪ **PATRONES UTILIZADOS EN LA CALIBRACIÓN**

Los patrones utilizados garantizan su trazabilidad a través de laboratorios nacionales acreditados por el INN o por laboratorios internacionales acreditados.

INSTRUMENTO	MARCA	MODELO	Nº SERIE	CERTIFICADO DE CALIBRACIÓN	CALIBRADO POR
Generador de funciones	STANDFORD	DS360	88431	20-JG-CA-06800	DTS
Multímetro Digital	KEITHLEY	2015-P	1247199	00294 LCPN ME 2021-04	UNIVERSIDAD DE CONCEPCIÓN
Módulo de presión Barométrica	ALMEMO AHLBORN	FDA612-SA Almemo 2490-2	9040332 H09050234	P01428 D-K-15211-01-00	ENAER
Termohigrómetro	AHLBORN	Almemo 2490 FH A646-E1	H09050234 09070450	H00393	ENAER
Micrófono Patrón	BRUEL & KJAER	4192	2686091	CDK2100129	BRUEL&KJAER

Laboratorio de Calibración Acústica. Instituto de Salud Pública de Chile  
Marathón 1000 – Ñuñoa – Santiago – Chile.  
Tel.: (56 – 2) 2575 55 61.  
[www.ispch.cl](http://www.ispch.cl)

### NIVEL DE PRESIÓN SONORA

#### Valor nominal del NPS

NPS (dB)	Frecuencia (Hz)	Nivel Leído (dB)	Desviación (dB)	Tolerancia Positiva (dB)	Tolerancia Negativa (dB)	Incertidumbre (dB)
94.00	1000.00	94.10	0.10	0.40	-0.40	± 0.14
114.00	1000.00	114.09	0.09	0.40	-0.40	± 0.14

#### Estabilidad del NPS

NPS (dB)	Frecuencia (Hz)	Nivel Leído (dB)	Nivel Esperado (dB)	Desviación (dB)	Tolerancia (dB)	Incertidumbre (dB)
94.00	1000.00	0.00	0.00	0.00	0.10	± 0.0058
114.00	1000.00	0.00	0.00	0.00	0.10	± 0.0058

### DISTORSIÓN

NPS (dB)	Frecuencia (Hz)	Distorsión Leída (%)	Distorsión Esperada (%)	Desviación (%)	Tolerancia (%)	Incertidumbre (%)
94.00	1000.00	0.258	0.000	0.258	3.000	± 0.071
114.00	1000.00	0.336	0.000	0.336	3.000	± 0.092

### FRECUENCIA

#### Valor nominal de la Frecuencia

NPS (dB)	Frecuencia (Hz)	Frecuencia Exacta (Hz)	Frecuencia Leída (Hz)	Desviación (Hz)	Tolerancia Positiva (Hz)	Tolerancia Negativa (Hz)	Incertidumbre (Hz)
94.00	1000.00	1000.00	1000.25	0.25	10.00	-10.00	± 0.50
114.00	1000.00	1000.00	1000.24	0.24	10.00	-10.00	± 0.50

Si a la izquierda de la línea aparece la palabra **ERROR** significa que la lectura, expandida por la incertidumbre de la medición, no está dentro de las tolerancias establecidas en la especificación metroológica aplicada. Las unidades de medida dB son referidos a 20 µPa.

### 1.3 REGISTROS FOTOGRÁFICOS

Receptor N°1

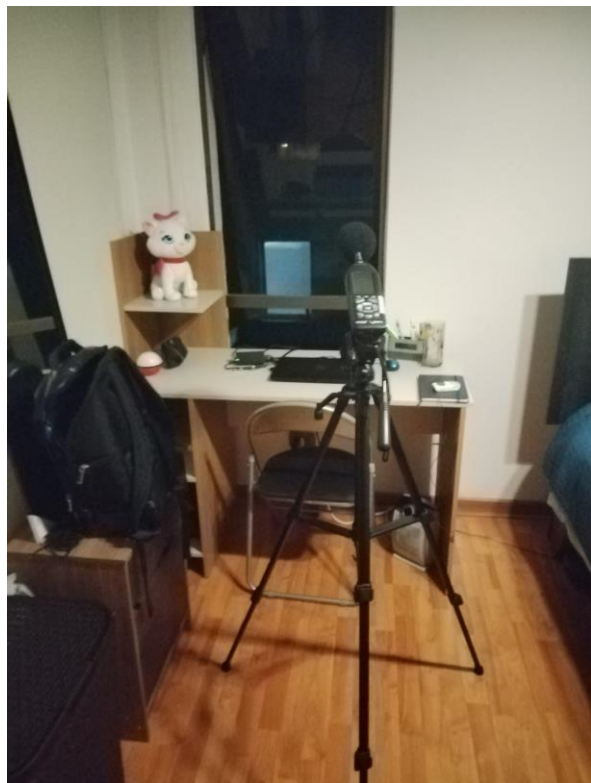



# 1.4 INSTRUMENTO DE PLANIFICACIÓN TERRITORIAL VIGENTE

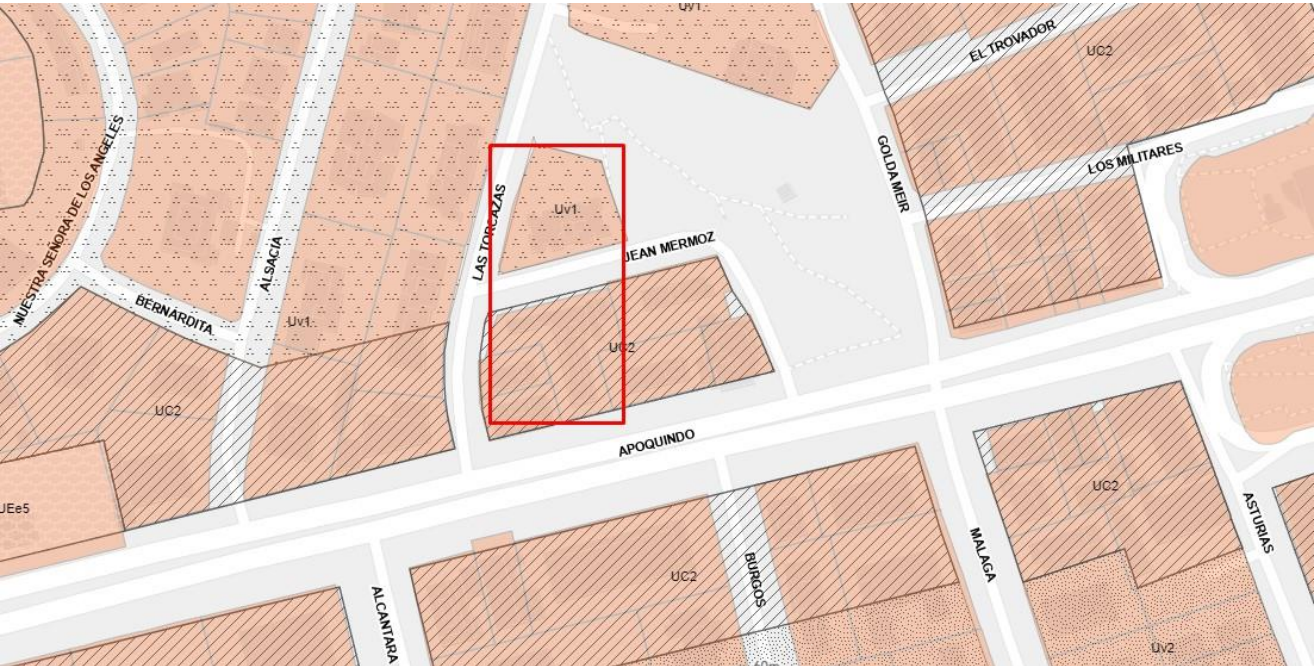

2004 -, el cuadro de usos de suelo de la zona U-C2, y el Plano PS – U-C2, Zona de Uso de Suelo U-C2, que en este acto se aprueba y que complementa el Plano MRCLC-02, Plano de Usos de Suelo, Lámina N°1 y N°2, todo de acuerdo a lo señalado en el artículo 2.1.14 del D.S. N° 47 (V y U), de 1992, Ordenanza General de Urbanismo y Construcciones.

Detállese la Ordenanza Local del Plan Regulador Comunal de Las Condes en el siguiente sentido:

1. Detállese en el Capítulo IV, “Zonificación y Normas Específicas”, en el artículo 40 el cuadro de la Zona de Uso de Suelo U-C2, según el siguiente cuadro.

CUADRO DE USOS DE SUELO ZONA U-C2											
USO DE SUELO		VIA LOCAL		VIA DE SERVICIO		VIA COLECTORA		VIA TRONCAL		VIA EXPRESA	
TIPO	CLASE	ACTIVIDAD	CONDICIONES	ACTIVIDAD	CONDICIONES	ACTIVIDAD	CONDICIONES	ACTIVIDAD	CONDICIONES	ACTIVIDAD	CONDICIONES
Residencial	-----	Vivienda Hogares de acogida.	SR	Vivienda Hogares de acogida.	SR	Vivienda Hogares de acogida.	SR	Vivienda Hogares de acogida.	SR	Vivienda Hogares de acogida.	SR
		Hoteles. Apart Hotel.	En locales de escala básica y menor, que se emplacen en vías que cumplan con el ancho mínimo de una vía de servicio o superior, se podrán desarrollar usos complementarios como parte del principal.	Hoteles. Apart Hotel.	SR	Hoteles. Apart Hotel.	SR	Hoteles. Apart Hotel.	SR	Hoteles. Apart Hotel.	SR
Áreas Verdes.	-----	Parques, Plazas, Áreas libres	SR	Parques, Plazas, Áreas libres	SR	Parques, Plazas, Áreas libres	SR	Parques, Plazas, Áreas libres	SR	Parques, Plazas, Áreas libres	SR
Espacio Público	-----	Vialidad, Plazas, Áreas verdes.	SR	Vialidad, Plazas, Áreas verdes.	SR	Vialidad, Plazas, Áreas verdes.	SR	Vialidad, Plazas, Áreas verdes.	SR	Vialidad, Plazas, Áreas verdes.	SR
Equipamiento	Salud.	Dispensarios, Consultorios.	Sólo en locales que se emplacen en vías que cumplan con el ancho mínimo de una vía de servicio o superior.	Dispensarios, Consultorios.	SR	Dispensarios, Consultorios.	SR	Dispensarios, Consultorios.	SR	Dispensarios, Consultorios.	SR



		Hospitales. Clínicas.	Sólo en locales que se emplacen en vías que cumplan con el ancho mínimo de una vía colectora o superior.	Hospitales. Clínicas.	Sólo en locales que se emplacen en vías que cumplan con el ancho mínimo de una vía colectora o superior.	Hospitales. Clínicas.	SR	Hospitales. Clínicas.	SR	Hospitales. Clínicas.	SR
	Educación	Parvulario. Jardines Infantiles.	En locales de escala básica.	Parvulario. Jardines Infantiles.	En locales de escala básica.	Parvulario. Jardines Infantiles.	En locales de escala básica.	Parvulario. Jardines Infantiles.	En locales de escala básica.	Parvulario. Jardines Infantiles.	En locales de escala básica.
		Pre – Básica. Básica. Media.	Sólo en locales, existentes o nuevos, que se emplacen en vías que cumplan con el ancho mínimo de una vía de servicio o superior.	Pre – Básica. Básica. Media.	SR	Pre – Básica. Básica. Media.	SR	Pre – Básica. Básica. Media.	SR	Pre – Básica. Básica. Media.	SR

CUADRO DE USOS DE SUELO ZONA U-C2											
USO DE SUELO		VIA LOCAL		VIA DE SERVICIO		VIA COLECTORA		VIA TRONCAL		VIA EXPRESA	
TIPO	CLASE	ACTIVIDAD	CONDICIONES	ACTIVIDAD	CONDICIONES	ACTIVIDAD	CONDICIONES	ACTIVIDAD	CONDICIONES	ACTIVIDAD	CONDICIONES
Equipamiento	Educación	Educación Superior. Institutos. Academias	Sólo en locales, existentes o nuevos, que se emplacen en vías que cumplan con el ancho mínimo de una vía colectora o superior, condicionadas a desarrollarse en calles con una calzada mínima de dos pistas por sentido de	Educación Superior. Institutos. Academias	Sólo en locales, existentes o nuevos, que se emplacen en vías que cumplan con el ancho mínimo de una vía colectora o superior, condicionadas a desarrollarse en calles con una calzada mínima de dos pistas por sentido de	Educación Superior. Institutos. Academias	Estas actividades están condicionadas a desarrollarse en calles con una calzada mínima de dos pistas por sentido de tránsito.	Educación Superior. Institutos. Academias	Estas actividades están condicionadas a desarrollarse en calles con una calzada mínima de dos pistas por sentido de tránsito.	Educación Superior. Institutos. Academias	Estas actividades están condicionadas a desarrollarse en calles con una calzada mínima de dos pistas por sentido de tránsito.

			tránsito.		tránsito.						
	Seguridad	Retenes.	En locales de escala básica.	Retenes.	En locales de escala básica.	Retenes.	En locales de escala básica.	Retenes.	En locales de escala básica.	Retenes.	En locales de escala básica.
		Comisarias, Tenencias, Bomberos.	En locales que se emplacen en vías que cumplan con el ancho mínimo de una vía de servicio o superior.	Comisarias, Tenencias, Bomberos.	SR	Comisarias, Tenencias, Bomberos.	SR	Comisarias, Tenencias, Bomberos.	SR	Comisarias, Tenencias, Bomberos.	SR
	Culto y Cultura.	Capillas	Sólo locales de escala básica.	Capillas	SR	Capillas.	SR	Capillas.	SR	Capillas	SR
		Templos, Parroquias, Muscos, Bibliotecas, Casa de la Cultura, Cines, Teatros.	En locales que se emplacen en vías que cumplan con el ancho mínimo de una vía de servicio o superior.	Templos, Parroquias, Muscos, Bibliotecas, Casa de la Cultura, Cines, Teatros.	SR	Templos, Parroquias, Muscos, Bibliotecas, Casa de la Cultura, Cines, Teatros.	SR	Templos, Parroquias, Muscos, Bibliotecas, Casa de la Cultura, Cines, Teatros.	SR	Templos, Parroquias, Muscos, Bibliotecas, Casa de la Cultura, Cines, Teatros.	SR
		Salas de Concierto, Auditorium, Centros de convenciones, exposiciones o difusión.	En locales que se emplacen en vías que cumplan con el ancho mínimo de una vía colectoras o superior.	Salas de Concierto, Auditorium, Centros de convenciones, exposiciones o difusión.	En locales que se emplacen en vías que cumplan con el ancho mínimo de una vía colectoras o superior.	Salas de Concierto, Auditorium, Centros de convenciones, exposiciones o difusión.	SR	Salas de Concierto, Auditorium, Centros de convenciones, exposiciones o difusión.	SR	Salas de Concierto, Auditorium, Centros de convenciones, exposiciones o difusión.	SR

CUADRO DE USOS DE SUELO ZONA U-C2											
USO DE SUELO		VIA LOCAL		VIA DE SERVICIO		VIA COLECTORA		VIA TRONCAL		VIA EXPRESA	
TIPO	CLASE	ACTIVIDAD	CONDICIONES	ACTIVIDAD	CONDICIONES	ACTIVIDAD	CONDICIONES	ACTIVIDAD	CONDICIONES	ACTIVIDAD	CONDICIONES
Equipamiento	Social.	Juntas de Vecinos, Centros Madres, Centros	En locales de escala básica	Juntas de Vecinos, Centros Madres, Centros	En locales de escala básica y menor.	Juntas de Vecinos, Centros Madres, Centros	SR	Juntas de Vecinos, Centros Madres, Centros	SR	Juntas de Vecinos, Centros Madres, Centros	SR

		Sociales.		Sociales.		Sociales.		Sociales.		Sociales.	
	Deportes	Canchas. Gimnasios sin espectadores.	En locales de escala básica.	Canchas. Gimnasios sin espectadores.	En locales de escala básica o menor.	Canchas. Gimnasios sin espectadores.	SR	Canchas. Gimnasios sin espectadores.	SR	Canchas. Gimnasios sin espectadores.	SR
		Estadios, Piscinas.	En locales de escala básica, que se emplacen en vías que cumplan con el ancho mínimo de una vía de servicio o superior.	Estadios, Piscinas.	SR	Estadios, Piscinas.	SR	Estadios, Piscinas.	SR	Estadios, Piscinas.	SR
		Complejos Deportivos. Gimnasios con Espectadores.	En locales que se emplacen en vías que cumplan con el ancho mínimo de una vía colectora o superior.	Complejos Deportivos. Gimnasios con Espectadores.	En locales que se emplacen en vías que cumplan con el ancho mínimo de una vía colectora o superior.	Complejos Deportivos. Gimnasios con Espectadores.	SR	Complejos Deportivos. Gimnasios con Espectadores.	SR	Complejos Deportivos. Gimnasios con Espectadores.	SR
	Esparci- miento	Juegos Electrónicos. Clubes Sociales.	En locales de escala básica.	Juegos Electrónicos. Clubes Sociales.	En locales de escala básica.	Juegos Electrónicos. Clubes Sociales.	En locales de escala básica.	Juegos Electrónicos. Clubes Sociales.	En locales de escala básica.	Juegos Electrónicos. Clubes Sociales.	En locales de escala básica.
		Casinos.	En locales de escala básica que se emplacen en vías que cumplan con el ancho mínimo de una vía de servicio o superior.	Casinos.	En locales de escala básica o menor.	Casinos.	SR	Casinos.	SR	Casinos.	SR
	Comercio	Locales Comerciales. Fuentes de Soda.	Locales comerciales, máximo 200 m <sup>2</sup> de sup. construida por predio. No expendio de combustibles líquidos, Centros de Servicio	Locales Comerciales. Fuentes de Soda.	No expendio de combustibles líquidos, Centros de Servicio Automotriz y Venta de Vehículos.	Locales Comerciales. Fuentes de Soda.	No expendio de combustibles líquidos, Centros de Servicio Automotriz y Venta de Vehículos.	Locales Comerciales. Fuentes de Soda.	No expendio de combustibles líquidos, Centros de Servicio Automotriz y Venta de Vehículos.	Locales Comerciales. Fuentes de Soda.	No expendio de combustibles líquidos, Centros de Servicio Automotriz y Venta de Vehículos.

			Automotriz y Venta de Vehículos.								
		Supermercados. Grandes Tiendas. Restaurantes. Discotecas.	En locales que se emplacen en vías que cumplan con el ancho mínimo de una vía de servicio o superior.	Supermercados. Grandes Tiendas. Restaurantes. Discotecas.	SR	Supermercados. Grandes Tiendas. Restaurantes. Discotecas.	SR	Supermercados. Grandes Tiendas. Restaurantes. Discotecas.	SR	Supermercados. Grandes Tiendas. Restaurantes. Discotecas.	SR

CUADRO DE USOS DE SUELO ZONA U-C2											
TIPO	CLASE	ACTIVIDAD	CONDICIONES	ACTIVIDAD	CONDICIONES	ACTIVIDAD	CONDICIONES	ACTIVIDAD	CONDICIONES	ACTIVIDAD	CONDICIONES
Equipamiento	Comercio	Centros Comerciales Estaciones o Centros de Servicio de Automotor.	En locales que se emplacen en vías que cumplan con el ancho mínimo de una vía colectoras o superior	Centros Comerciales Estaciones o Centros de Servicio de Automotor.	En locales que se emplacen en vías que cumplan con el ancho mínimo de una vía colectoras o superior	Centros Comerciales Estaciones o Centros de Servicio de Automotor.	SR	Centros Comerciales Estaciones o Centros de Servicio de Automotor.	SR	Centros Comerciales Estaciones o Centros de Servicio de Automotor.	SR
		Servicios Artesanales: Clínicas Veterinarias (sólo consultas) Panaderías y pastelerías Venta minorista de madera y fierro como complemento de un comercio de ferretería o similar Talleres pequeños de reparación inofensivos de muebles,	En locales que se emplacen en vías que cumplan con el ancho mínimo de una vía de servicio o superior.	Servicios Artesanales: Clínicas Veterinarias (sólo consultas) Panaderías y pastelerías Venta minorista de madera y fierro como complemento de un comercio de ferretería o similar Talleres pequeños de reparación inofensivos de muebles,	Talleres Mecánicos, como actividad complementaria a otro uso, en locales interiores sólo destinados a la reparación de vehículos	Servicios Artesanales: Clínicas Veterinarias (sólo consultas) Panaderías y pastelerías Venta minorista de madera y fierro como complemento de un comercio de ferretería o similar Talleres pequeños de reparación inofensivos de muebles,	Talleres Mecánicos, como actividad complementaria a otro uso, en locales interiores sólo destinados a la reparación de vehículos	Servicios Artesanales: Clínicas Veterinarias (sólo consultas) Panaderías y pastelerías Venta minorista de madera y fierro como complemento de un comercio de ferretería o similar Talleres pequeños de reparación inofensivos de muebles,	Talleres Mecánicos, como actividad complementaria a otro uso, en locales interiores sólo destinados a la reparación de vehículos	Servicios Artesanales: Clínicas Veterinarias (sólo consultas) Panaderías y pastelerías Venta minorista de madera y fierro como complemento de un comercio de ferretería o similar Talleres pequeños de reparación inofensivos de muebles,	Talleres Mecánicos, como actividad complementaria a otro uso, en locales interiores sólo destinados a la reparación de vehículos

		calzado, vestuario y otros. Talleres fotográficos, Copiadoras de Planos, Gasfiterías, Talleres Mecánicos (excluye desabolladura y pintura). Talleres eléctricos Radiodifusoras Imprentas. Lavanderías. Peluquerías.	una vía de servicio superior,	calzado, vestuario y otros. Talleres fotográficos, Copiadoras de Planos, Gasfiterías, Talleres Mecánicos (excluye desabolladura y pintura). Talleres eléctricos Radiodifusoras Imprentas. Lavanderías. Peluquerías.		calzado, vestuario y otros. Talleres fotográficos, Copiadoras de Planos, Gasfiterías, Talleres Mecánicos (excluye desabolladura y pintura). Talleres eléctricos Radiodifusoras Imprentas. Lavanderías. Peluquerías.		calzado, vestuario y otros. Talleres fotográficos, Copiadoras de Planos, Gasfiterías, Talleres Mecánicos (excluye desabolladura y pintura). Talleres eléctricos Radiodifusoras Imprentas. Lavanderías. Peluquerías.		calzado, vestuario y otros. Talleres fotográficos, Copiadoras de Planos, Gasfiterías, Talleres Mecánicos (excluye desabolladura y pintura). Talleres eléctricos Radiodifusoras Imprentas. Lavanderías. Peluquerías.	
--	--	---	-------------------------------	---	--	---	--	---	--	---	--

CUADRO DE USOS DE SUELO ZONA U-C2											
USO DE SUELO		VIA LOCAL		VIA DE SERVICIO		VIA COLECTORA		VIA TRONCAL		VIA EXPRESA	
TIPO	CLASE	ACTIVIDAD	CONDICIONES	ACTIVIDAD	CONDICIONES	ACTIVIDAD	CONDICIONES	ACTIVIDAD	CONDICIONES	ACTIVIDAD	CONDICIONES
Equipamiento	Servicios	Oficinas en general, máximo 200 m <sup>2</sup> de superficie construida por predio. (abogados, médicos, dentistas...)	Oficinas en general, máximo 200 m <sup>2</sup> de superficie construida por predio.	Oficinas en general, máximo 200 m <sup>2</sup> de superficie construida por predio. (abogados, médicos, dentistas...)	Oficinas en general, máximo 200 m <sup>2</sup> de superficie construida por predio.	Oficinas en general, máximo 200 m <sup>2</sup> de superficie construida por predio. (abogados, médicos, dentistas...)	Oficinas en general, máximo 200 m <sup>2</sup> de superficie construida por predio.	Oficinas en general, máximo 200 m <sup>2</sup> de superficie construida por predio. (abogados, médicos, dentistas...)	Oficinas en general, máximo 200 m <sup>2</sup> de superficie construida por predio.	Oficinas en general, máximo 200 m <sup>2</sup> de superficie construida por predio. (abogados, médicos, dentistas...)	Oficinas en general, máximo 200 m <sup>2</sup> de superficie construida por predio.
		Bancos, Notarías, AFP, Isapres	Bancos, Notarías, AFP, e Isapres, máximo 200 m <sup>2</sup> de superficie construida por predio.  Los proyectos mixtos que consideren Servicios Públicos se exceptúan de esta condición.	Bancos, Notarías, AFP, Isapres	Bancos, Notarías, AFP, e Isapres, máximo 200 m <sup>2</sup> de superficie construida por predio.  Los proyectos mixtos que consideren Servicios Públicos se exceptúan de esta condición.	Bancos, Notarías, AFP, Isapres	Bancos, Notarías, AFP, e Isapres, máximo 200 m <sup>2</sup> de superficie construida por predio.  Los proyectos mixtos que consideren Servicios Públicos se exceptúan de esta condición.	Bancos, Notarías, AFP, Isapres	Bancos, Notarías, AFP, e Isapres, máximo 200 m <sup>2</sup> de superficie construida por predio.  Los proyectos mixtos que consideren Servicios Públicos se exceptúan de esta condición.	Bancos, Notarías, AFP, Isapres	Bancos, Notarías, AFP, e Isapres, máximo 200 m <sup>2</sup> de superficie construida por predio.  Los proyectos mixtos que consideren Servicios Públicos se exceptúan de esta condición.



		Correos, Telegrafos.	SR	Correos, Telegrafos.	SR	Correos, Telegrafos.	SR	Correos, Telegrafos.	SR	Correos, Telegrafos.	SR
		Servicios de Utilidad Pública.	SR	Servicios de Utilidad Pública.	SR	Servicios de Utilidad Pública.	SR	Servicios de Utilidad Pública.	SR	Servicios de Utilidad Pública.	SR
		Municipios, Juzgados, Servicios de la Administración Pública.	SR	Municipios, Juzgados, Servicios de la Administración Pública.	SR	Municipios, Juzgados, Servicios de la Administración Pública.	SR	Municipios, Juzgados, Servicios de la Administración Pública.	SR	Municipios, Juzgados, Servicios de la Administración Pública.	SR
Infraestructura	----	Terminales de Transporte Terrestre	Sólo en locales existentes .	Terminales de Transporte Terrestre	Sólo en locales existentes .	Terminales de Transporte Terrestre	Taxis Colectivos. Categoría A4: Tamaño predial mínimo 800 m² Categoría A6: Tamaño predial mínimo 4.000 m²	Terminales de Transporte Terrestre	Sólo Mini Buses en terminales. Categoría B2: Tamaño predial mínimo 1.000 m² Taxis Colectivos. Categoría A4: Tamaño predial mínimo 800 m² Categoría A6: Tamaño predial mínimo 4.000 m²	Terminales de Transporte Terrestre	Sólo Mini Buses en terminales. Categoría B2: Tamaño predial mínimo 1.000 m² Taxis Colectivos. Categoría A4: Tamaño predial mínimo 800 m² Categoría A6: Tamaño predial mínimo 4.000 m²

CUADRO DE USOS DE SUELO ZONA U-C2											
USO DE SUELO		VIA LOCAL		VIA DE SERVICIO		VIA COLECTORA		VIA TRONCAL		VIA EXPRESA	
TIPO	CLASE	ACTIVIDAD	CONDICIONES	ACTIVIDAD	CONDICIONES	ACTIVIDAD	CONDICIONES	ACTIVIDAD	CONDICIONES	ACTIVIDAD	CONDICIONES
Actividades Productivas.	----	Actividades de impacto similar al industrial. Venta minorista de maquinarias, vehículos, materiales de construcción,	Sólo en locales que se emplacen en vías que cumplan con el ancho mínimo de una vía de servicio superior o Estas Actividades están condicionadas a	Actividades de impacto similar al industrial. Venta minorista de maquinarias, vehículos, materiales de construcción,	Estas Actividades están condicionadas a desarrollarse sólo en el interior de recintos edificados y cerrados, al interior de los cuales deberán controlar todos los	Actividades de impacto similar al industrial. Venta minorista de maquinarias, vehículos, materiales de construcción	Estas Actividades están condicionadas a desarrollarse sólo en el interior de recintos edificados y cerrados, al interior de los cuales deberán controlar todos los	Actividades de impacto similar al industrial. Venta minorista de maquinarias, vehículos, materiales de construcción	Estas Actividades están condicionadas a desarrollarse sólo en el interior de recintos edificados y cerrados, al interior de los cuales deberán controlar todos los	Actividades de impacto similar al industrial. Venta minorista de maquinarias, vehículos, materiales de construcción	Estas Actividades están condicionadas a desarrollarse sólo en el interior de recintos edificados y cerrados, al interior de los cuales deberán controlar todos los

		que se clasifiquen como inofensivos y que se realicen en recintos cerrados, al interior de los cuales deberán construirse y de superficie máxima de 500 m².	desarrollarse sólo en el interior de recintos edificados y cerrados, al interior de los cuales deberán construirse y de superficie máxima de 500 m².	que se clasifiquen como inofensivos y que se realicen en recintos construidos y de superficie máxima de 500 m².	impactos que las actividades generen al medio ambiente y al resto de las actividades públicas y privadas que se permitan en la zona. La Dirección de Obras estará facultada para exigir los estudios y las obras necesarias para cumplir con esta exigencia.	que se clasifiquen como inofensivos y que se realicen en recintos construidos y de superficie máxima de 500 m².	impactos que la actividad genere al medio ambiente y al resto de las actividades públicas y privadas que se permitan en la zona. La Dirección de Obras estará facultada para exigir los estudios y las obras necesarias para cumplir con esta exigencia.	que se clasifiquen como inofensivos y que se realicen en recintos construidos y de superficie máxima de 500 m².	impactos que la actividad genere al medio ambiente y al resto de las actividades públicas y privadas que se permitan en la zona. La Dirección de Obras estará facultada para exigir los estudios y las obras necesarias para cumplir con esta exigencia.	que se clasifiquen como inofensivos y que se realicen en recintos construidos y de superficie máxima de 500 m².	impactos que la actividad genere al medio ambiente y al resto de las actividades públicas y privadas que se permitan en la zona. La Dirección de Obras estará facultada para exigir los estudios y las obras necesarias para cumplir con esta exigencia.	controlar todos los impactos que la actividad genere al medio ambiente y al resto de las actividades públicas y privadas que se permitan en la zona. La Dirección de Obras estará facultada para exigir los estudios y las obras necesarias para cumplir con esta exigencia.
--	--	---	--	---	--	---	--	---	--	---	--	--

**EL RESTO DE LOS TIPOS DE USOS DE SUELO, CLASES Y ACTIVIDADES NO MENCIONADOS SE ENTIENDEN COMO PROHIBIDOS**  
**ACUERDO N° 104 /2004**  
 Se aprueba el Plano Seccional PS-U-C 2, de la zona de uso de suelo U-C2, (Comercial 2 ), conformado por el Texto Resolutivo, Memoria y Plano.  
**ACUERDO ADOPTADO EN LA 86ª SESION EXTRAORDINARIA DEL CONCEJO MUNICIPAL CELEBRADA EL 22 DE DICIEMBRE DE 2004.**