

PROGRAMA DE CUMPLIMIENTO



Nombre empresa o persona natural: Café restaurant María Cristina Ubilla Vega EIRL

RUT empresa o persona natural : 76.463896-4

Nombre del representante legal: María Cristina Ubilla Vega

Domicilio representante legal: [REDACTED]

-Hecho que se estima constitutivo de infracción : Utilización de un (1) calefactor unitario a leña (estufa) por un establecimiento comercial emplazado en la zona saturada del polígono afectado al PDA de Coyhaique, durante inspección de fecha 17 de junio de 2016, en período de prohibición absoluta comprendido entre el 1 de abril y el 30 de septiembre.

-Normas que se consideran infringidas

: "Artículo 19.- Desde la publicación en el Diario Oficial y en el periodo que comprende desde el 1 de Abril y hasta el 30 de septiembre de cada año, Se prohíbe el uso de chimeneas de hogar abierto destinadas a calefacción y la utilización de calefactores unitarios a leña, en establecimientos comerciales y en dependencias de organismos de la Administración del Estado y municipales, emplazados en la zona saturada ".

Nº DE ORDEN	ACCIÓN	PLAZO DE EJECUCIÓN	COSTO (\$)	COMENTARIOS
Nº1	Posterior a la fiscalización del 1 de junio de 2016, se cambió a una combustión a parafina, terminando el periodo de invierno, con fecha 06 de abril 2017 se procedió al cambio definitivo de una combustión a pellet.	Ya se cambió no existe el plazo de ejecución	\$ 1.419.788	Se adjunta factura y fotos geo referenciadas de la combustión a pellet
Nº2	La combustión a leña, se procedió, a trasladarla al sector del lago Pólux, fuera de la zona declarada saturada.	No aplica	No aplica	Se adjunta fotos geo referenciadas del lugar donde esta la combustión lenta a leña

RUT REPRESENTANTE LEGAL: [REDACTED]

FIRMA :

2D ELECTRÓNICA S.A.

IMPORTACION Y EXPORTACION, VENTA
ARTICULOS ELECTRICOS Y
ELECTRODOMESTICOS, COMPRA Y VENTA
DE PELLET, ARTICULOS MASCOTA



CASA MASTRIZ: Av. Colorado N° 941, Quilicura, Santiago

Fono: 02-2719 4100 - Fax: 2719 4110

SUCURSAL 1: San Martin N° 309, Temuco

Fono: 7-861 3599 - 45-273 5243

SUCURSAL 2: Av. Baquedano N° 1102, Coyhaique

Fono: 7 776 2172 - 67-2212097

SUCURSAL 3: Carlos Anwandter Nro.842, Valdivia

Fono: 992355456

RUT: 99.512.770-9

FACTURA ELECTRÓNICA

N° 9.449

S.I.I. SANTIAGO NORTE

Razón social	CAFE RESTAURANT MARIA CRISTINA UBILLA	RUT	76.463.896-4
Dirección	DUSSEN #360	Fecha	06/04/2017
Comuna / Ciudad	COYHAIQUE, COYHAIQUE	Vto	06/04/2017
Giro	CAFETERIA	Forma de pago	Tarjeta de Crédito
Despacho			

Guías

Órdenes de Compra

Cantidad	Codigo	Descripción	Precio Un. sin Dto.	Dto.	Dto. %	Total con Dto
1,000	7014035	ESTUFA A PELLET MARY METAL CADEL	1.008.225,210			1.008.225
1,000	K1T	KIT ESTUFA PELLETS NACIONA NORWOOD	100.840,336			100.840
1,000		INSTALACION DE ESTUFA, PUESTA EN MARCHA Y CAPACITACION	130.000,000	45.966	35,3...	84.034

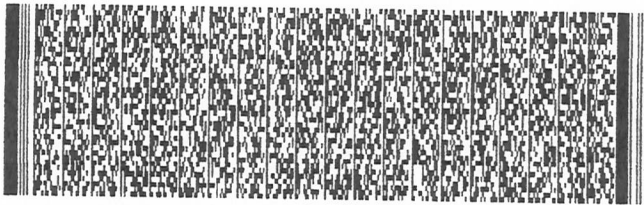

Son un millón cuatrocientos diecinueve mil setecientos ochenta y ocho pesos

SUBTOTAL	1.193.099
EXENTO	0
NETO	1.193.099
IVA 19%	226.689
TOTAL	1.419.788

Timbre Electrónico SII

Res. 80 del 22/08/2014 - Verifique documento: www.sii.cl
Documento generado por www.laudus.cl

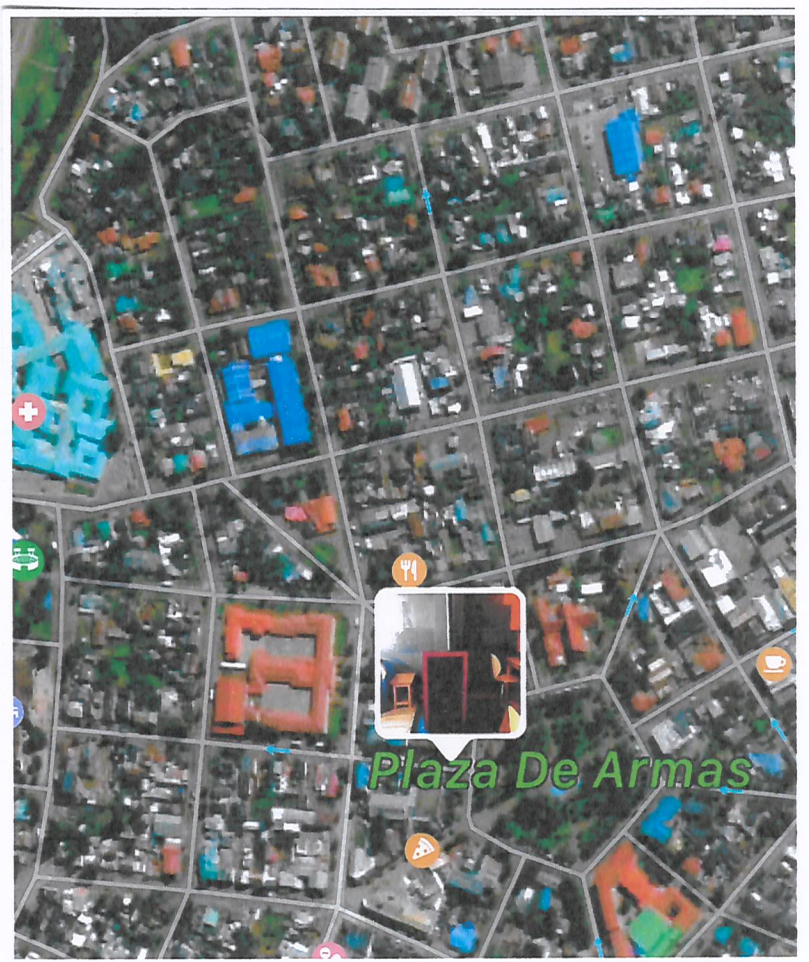
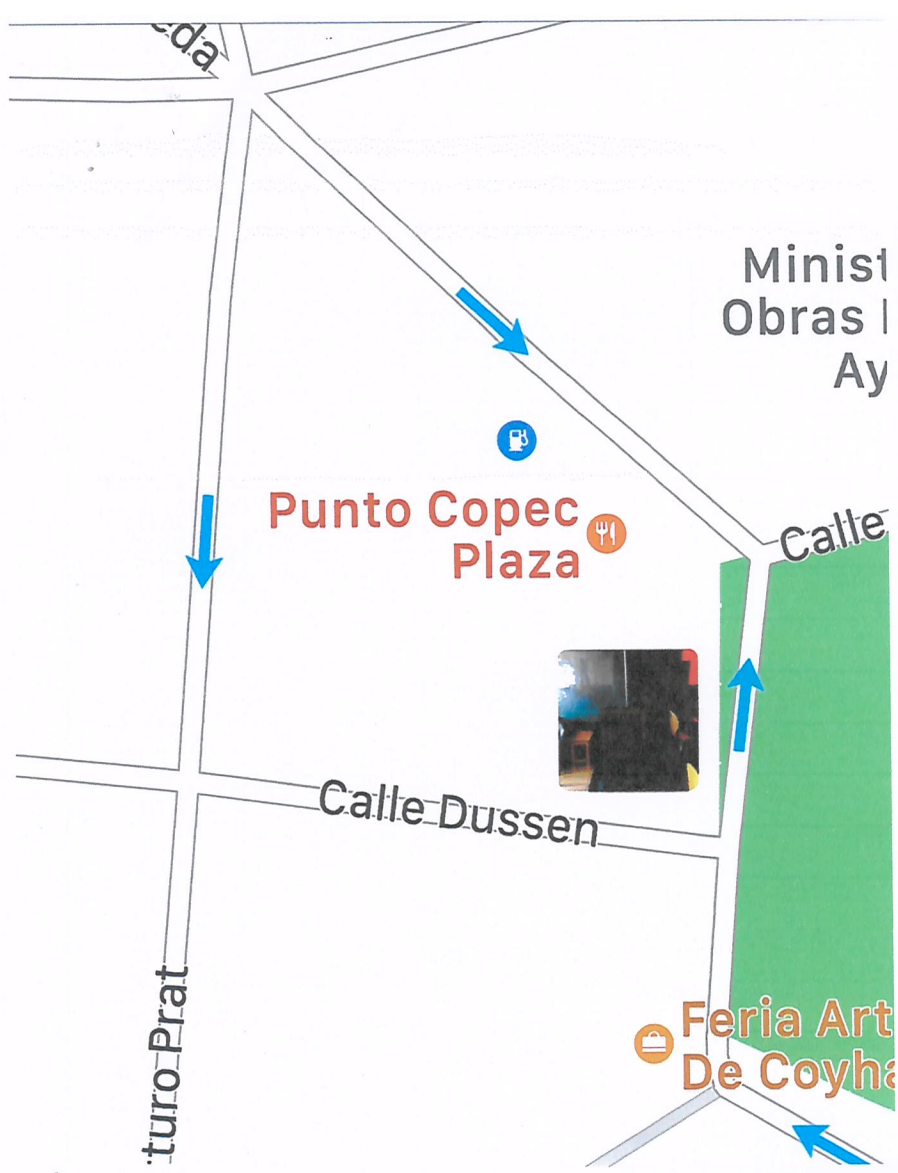

PARCELA LAGO PÓLUX

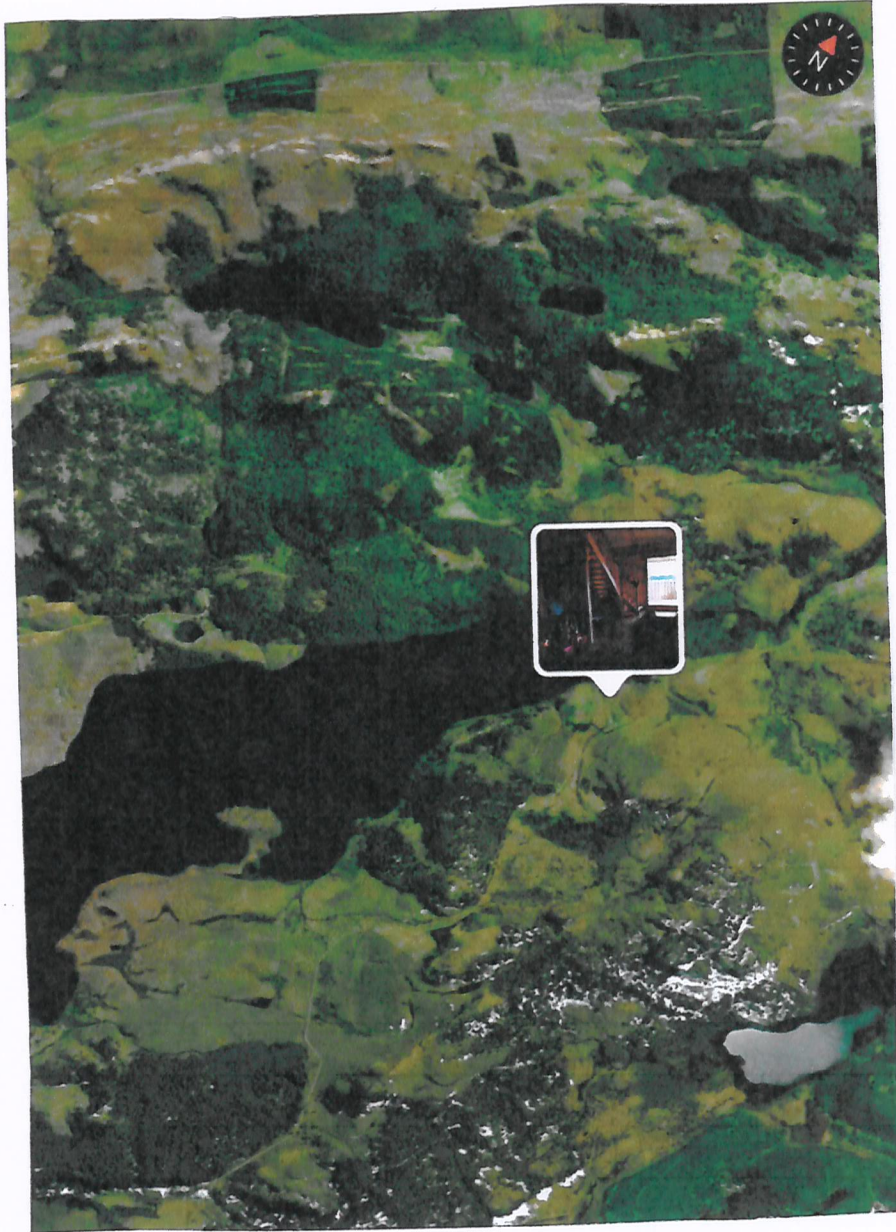

CORDENADAS : 45° 38' 34.97" S

71° 49' 26.32" O