

**PROGRAMA DE CUMPLIMIENTO SIMPLIFICADO PARA INFRACCIONES A
LA NORMA DE EMISIÓN DE RUIDO D.S. N° 38/2011**

1. IDENTIFICACIÓN:

▪ Nombre empresa o persona natural:	Sandra Aracelly Prieto Prieto - Lola Café y Restaurante		
▪ Rut empresa o persona natural:	[REDACTED]		
▪ Nombre representante legal:	Sandra Aracelly Prieto Prieto		
▪ Domicilio representante legal:	[REDACTED]		
▪ Rol Procedimiento Sancionatorio:	Resolución Exenta N°1 / Rol D-122-2022		
▪ Identifique el equipo, máquina o actividad que genera ruido. Acompañe un plano simple, indicando las dimensiones del establecimiento, y señalando la ubicación de el/los emisores de ruidos.	<p>Las fuentes de ruido corresponden a los sistemas de audio utilizados para música ambiental y realización de actividades de Karaoke con los clientes.</p> <p>El sistema de audio interior del local consiste en: 2 Parlantes pasivos marca Coxk modelo de 150W RMS 1 Consola de audio marca Soundcraft modelo notepad8fx 1 Amplificador de potencia Novik modelo NVK-800P de 400W RMS</p> <p>El sistema de audio patio del local consiste en: 2 Parlantes Activos JBL modelo EON615 300W RMS 1 Consola de audio SKP modelo Mix Connect8</p> <p>La ubicación de las fuentes de ruido se detalla en el Anexo 1.</p>		
▪ Indique si desea ser notificado en el presente procedimiento sancionatorio mediante correo electrónico: En caso afirmativo, favor proponga una dirección de correo electrónico a la cual se debiesen enviar los actos administrativos que correspondan.	Deseo ser notificado mediante correo electrónico a la siguiente dirección: [REDACTED]	No deseo ser notificado mediante correo electrónico:	Tenga presente que los Actos Administrativos se entenderán notificados al día hábil siguiente de su remisión mediante correo electrónico desde la dirección notificaciones@sma.gob.cl

2. HECHO QUE CONSTITUYE LA INFRACCIÓN:

La obtención, con fecha 11 de marzo de 2022 de un Nivel de Presión Sonora Corregido (NPC) de 62 dB(A), medición efectuada en horario nocturno, en condición externa y en un receptor sensible ubicado en zona II. Donde los niveles de emisión de ruido generados por Lola Café y restaurant no cumplen con los límites máximos permisibles en el receptor ubicado en Zona II según la norma ambiental de ruido vigente el D.S. N°38/2011 para horario nocturno.

3. EFECTOS NEGATIVOS:

Lola Café y Restaurant ha generado molestias en el receptor evaluado debido a sus emisiones de ruido en horario nocturno.

4. ACCIONES COMPROMETIDAS:

N° Identificador	1
Acciones	<p><input checked="" type="checkbox"/> Barrera acústica: Consiste en una barrera con un material cuya densidad debe ser superior a los 10 Kg/m², la cual se debe instalar lo más cerca posible de la fuente para ser efectiva.</p> <p><input type="checkbox"/> Encierros acústicos: Considera la elaboración de una construcción que encierre la fuente, con murallas tipo sándwich con acero de 2 mm en ambas caras, material anticorrosivo alquídico, y núcleo de lana de vidrio de 50 mm de espesor y 32 Kg/m³ de densidad superficial. El panel de acero interior debe ser perforado en un 60%.</p> <p><input type="checkbox"/> Puerta acústica: Se basa en la construcción de una puerta acústica tipo sándwich, de características similares al encierro acústico. Esto es, ambas caras de acero de 2 mm, con núcleo de 50 mm de espesor y densidad superficial de 32 Kg/m³. Esta debe tener un marco perimetral estructural y pomeles que soporten el peso de esta.</p> <p><input type="checkbox"/> Celosía acústica: Corresponden a un conjunto de celosías acústicas para la parte inferior de la puerta, construida con acero galvanizado.</p> <p><input type="checkbox"/> Silenciador tipo Splitter: Los silenciadores tipo Splitter se utilizan a la salida de ductos de aire, y similares, para evitar la propagación del ruido emitidos por esos.</p> <p><input type="checkbox"/> Termopanel: Corresponden, en la generalidad, a vidrios dobles que proveen una reducción sonora de $R_w = 26$ dB. Se destaca el hecho que estos deben contar con un montaje que permita un cierre hermético de la habitación.</p> <p><input type="checkbox"/> Limitador acústico: Son equipos electrónicos que se incluyen dentro de la cadena electroacústica, que permiten limitar el nivel de potencia acústica que genera el sistema en su totalidad.</p> <p><input type="checkbox"/> Recubrimiento con material de absorción de paredes, piso o techumbre: El recubrimiento con material aislante de ruido es una medida que está orientada en evitar que existan reflexiones de las ondas de sonido. Esta medida debe ser instalada en sectores donde no exista riesgo de deterioro y debe pasar por un tratamiento contra incendios. La atenuación máxima que se espera por medio de esta medida es de 2 dBA. Los materiales más utilizados son las espumas acústicas de poliestireno y la lana mineral.</p> <p><input type="checkbox"/> Reubicación de equipos o maquinaria generadora de ruido: Realizar la reubicación de los equipos o maquinaria, desplazando el instrumento emisor de ruido a un sector donde no genere superaciones al D.S. N°38/2011 en receptores cercanos.</p> <p><input type="checkbox"/> Cambio en la actividad: Realizar el cambio de la actividad productiva, por otra que no genere emisión de ruidos molestos.</p> <p><input type="checkbox"/> Traslado o cierre de la unidad fiscalizable: Realizar el cambio de ubicación de la actividad o el cierre definitivo del establecimiento actividades en el sector.</p> <p><input type="checkbox"/> Otras medidas (indicar todas las otras medidas que usted considere necesarias y que se implementarán antes de la medición final de presión sonora):</p>
Costo Estimado Neto (\$)	\$3.225.610

Medios de Verificación	<input checked="" type="checkbox"/> Boletas y/o facturas de compra de materiales (obligatorio). <input type="checkbox"/> Boletas y/o facturas de pago de prestación de servicios. <input checked="" type="checkbox"/> Fotografías fechadas y georreferenciadas ilustrativas del antes y después de la ejecución de la acción (obligatorio). <input type="checkbox"/> Fichas o informes técnicos (en caso de marcar "Otra" este medio de verificación es obligatorio).
Comentarios	<p>Se realizó la instalación de una barrera acústica en la pared divisoria en entre el receptor y Lola Café y Restaurante</p> <p>Las facturas de compra de material se adjunta en el Anexo N°2</p> <p>Las Fotografías con Georreferenciación y Plano se adjuntan en los Anexo N°3</p>

N° Identificador	2	Números correlativos (1,2, 3, 4,...)
Acciones		<p><input type="checkbox"/> Barrera acústica: Consiste en una barrera con un material cuya densidad debe ser superior a los 10 Kg/m², la cual se debe instalar lo más cerca posible de la fuente para ser efectiva.</p> <p><input type="checkbox"/> Encierros acústicos: Considera la elaboración de una construcción que encierre la fuente, con murallas tipo sándwich con acero de 2 mm en ambas caras, material anticorrosivo alquídico, y núcleo de lana de vidrio de 50 mm de espesor y 32 Kg/m³ de densidad superficial. El panel de acero interior debe ser perforado en un 60%.</p> <p><input type="checkbox"/> Puerta acústica: Se basa en la construcción de una puerta acústica tipo sándwich, de características similares al encierro acústico. Esto es, ambas caras de acero de 2 mm, con núcleo de 50 mm de espesor y densidad superficial de 32 Kg/m³. Esta debe tener un marco perimetral estructural y pomeles que soporten el peso de esta.</p> <p><input type="checkbox"/> Celosía acústica: Corresponden a un conjunto de celosías acústicas para la parte inferior de la puerta, construida con acero galvanizado.</p> <p><input type="checkbox"/> Silenciador tipo Splitter: Los silenciadores tipo Splitter se utilizan a la salida de ductos de aire, y similares, para evitar la propagación del ruido emitidos por esos.</p> <p><input type="checkbox"/> Termopanel: Corresponden, en la generalidad, a vidrios dobles que proveen una reducción sonora de $R_w = 26$ dB. Se destaca el hecho que estos deben contar con un montaje que permita un cierre hermético de la habitación.</p> <p><input checked="" type="checkbox"/> Limitador acústico: Son equipos electrónicos que se incluyen dentro de la cadena electroacústica, y que, valga la redundancia, permiten limitar el nivel de potencia acústica que genera el sistema en su totalidad.</p> <p><input type="checkbox"/> Recubrimiento con material de absorción de paredes, piso o techumbre: El recubrimiento con material aislante de ruido es una medida que está orientada en evitar que existan reflexiones de las ondas de sonido. Esta medida debe ser instalada en sectores donde no exista riesgo de deterioro y Debe pasar por un tratamiento contra incendios. La atenuación máxima que se espera por medio de esta medida es de 2 dBA. Los materiales más utilizados son las espumas acústicas de poliestireno y la lana mineral.</p> <p><input type="checkbox"/> Reubicación de equipos o maquinaria generadora de ruido: Realizar la reubicación de los equipos o maquinaria, desplazando el instrumento emisor de ruido a un sector donde no genere superaciones al D.S. N°38/2011 en receptores cercanos.</p> <p><input type="checkbox"/> Cambio en la actividad: Realizar el cambio de la actividad productiva, por otra que no genere emisión de ruidos molestos.</p> <p><input type="checkbox"/> Traslado o cierre de la unidad fiscalizable: Realizar el cambio de ubicación de la actividad o el cierre definitivo del establecimiento actividades en el sector.</p> <p><input type="checkbox"/> Otras medidas (indicar todas las otras medidas que usted considere necesarias y que se implementarán antes de la medición final de presión sonora):</p>
Costo Estimado Neto (\$)		\$502.180

Medios de Verificación	<input checked="" type="checkbox"/> Boletas y/o facturas de compra de materiales (obligatorio). <input type="checkbox"/> Boletas y/o facturas de pago de prestación de servicios. <input checked="" type="checkbox"/> Fotografías fechadas y georreferenciadas ilustrativas del antes y después de la ejecución de la acción (obligatorio). <input type="checkbox"/> Fichas o informes técnicos (en caso de marcar "Otra" este medio de verificación es obligatorio).
Comentarios	<p>Se instalaron 2 Limitadores en la cadena electroacústica de los sistemas de audio interior y patio del local.</p> <p>En los Anexos N°4 se adjuntan facturas de compra de los equipos</p> <p>En los Anexos N°5 se adjuntan fotografías de los equipos instalados</p>

N° Identificador	3	
Acciones		<p><input type="checkbox"/> Barrera acústica: Consiste en una barrera con un material cuya densidad debe ser superior a los 10 Kg/m², la cual se debe instalar lo más cerca posible de la fuente para ser efectiva.</p> <p><input type="checkbox"/> Encierros acústicos: Considera la elaboración de una construcción que encierre la fuente, con murallas tipo sándwich con acero de 2 mm en ambas caras, material anticorrosivo alquídico, y núcleo de lana de vidrio de 50 mm de espesor y 32 Kg/m³ de densidad superficial. El panel de acero interior debe ser perforado en un 60%.</p> <p><input type="checkbox"/> Puerta acústica: Se basa en la construcción de una puerta acústica tipo sándwich, de características similares al encierro acústico. Esto es, ambas caras de acero de 2 mm, con núcleo de 50 mm de espesor y densidad superficial de 32 Kg/m³. Esta debe tener un marco perimetral estructural y pomeles que soporten el peso de esta.</p> <p><input type="checkbox"/> Celosía acústica: Corresponden a un conjunto de celosías acústicas para la parte inferior de la puerta, construida con acero galvanizado.</p> <p><input type="checkbox"/> Silenciador tipo Splitter: Los silenciadores tipo Splitter se utilizan a la salida de ductos de aire, y similares, para evitar la propagación del ruido emitidos por esos.</p> <p><input checked="" type="checkbox"/> Termopanel: Corresponden, en la generalidad, a vidrios dobles que proveen una reducción sonora de $R_w = 26$ dB. Se destaca el hecho que estos deben contar con un montaje que permita un cierre hermético de la habitación.</p> <p><input type="checkbox"/> Limitador acústico: Son equipos electrónicos que se incluyen dentro de la cadena electroacústica, y que, valga la redundancia, permiten limitar el nivel de potencia acústica que genera el sistema en su totalidad.</p> <p><input type="checkbox"/> Recubrimiento con material de absorción de paredes, piso o techumbre: El recubrimiento con material aislante de ruido es una medida que está orientada en evitar que existan reflexiones de las ondas de sonido. Esta medida debe ser instalada en sectores donde no exista riesgo de deterioro y Debe pasar por un tratamiento contra incendios. La atenuación máxima que se espera por medio de esta medida es de 2 dBA. Los materiales más utilizados son las espumas acústicas de poliestireno y la lana mineral.</p> <p><input type="checkbox"/> Reubicación de equipos o maquinaria generadora de ruido: Realizar la reubicación de los equipos o maquinaria, desplazando el instrumento emisor de ruido a un sector donde no genere superaciones al D.S. N°38/2011 en receptores cercanos.</p> <p><input type="checkbox"/> Cambio en la actividad: Realizar el cambio de la actividad productiva, por otra que no genere emisión de ruidos molestos.</p> <p><input type="checkbox"/> Traslado o cierre de la unidad fiscalizable: Realizar el cambio de ubicación de la actividad o el cierre definitivo del establecimiento actividades en el sector.</p> <p><input type="checkbox"/> Otras medidas (indicar todas las otras medidas que usted considere necesarias y que se implementarán antes de la medición final de presión sonora)</p>
Costo Estimado Neto (\$)	\$973.420	

Medios de Verificación	<input type="checkbox"/> Boletas y/o facturas de compra de materiales (obligatorio). <input type="checkbox"/> Boletas y/o facturas de pago de prestación de servicios. <input type="checkbox"/> Fotografías fechadas y georreferenciadas ilustrativas del antes y después de la ejecución de la acción (obligatorio). <input type="checkbox"/> Fichas o informes técnicos (en caso de marcar "Otra" este medio de verificación es obligatorio).	
Comentarios	Se instalarán 4 ventanas de termopanel para cambiar ventanas rusticas con vanos existentes, la cotización se adjunta en el Anexo N°6	
N° Identificador	4	
Acción y descripción de la Acción	<p>Una vez ejecutadas todas las acciones de mitigación de ruido, se realizará una medición de ruido con el objetivo de acreditar la verificación del cumplimiento del D.S. N° 38/2011 del MMA.</p> <p>La medición de ruido la realizará por una Entidad Técnica de Fiscalización Ambiental (ETFA), debidamente autorizada por la Superintendencia, conforme a la metodología establecida en el D.S. N°38/2011 del MMA, en el receptor evaluado de acuerdo a la formulación de cargos, en el mismo horario en que constó la infracción y mismas condiciones. En caso de no ser posible acceder a la ubicación de dichos receptores, la empresa ETFA realizará la medición en un punto equivalente a la ubicación del receptor, de acuerdo a los criterios establecidos en el D.S. N°38/2011 del MMA.</p>	
Plazo de Ejecución de la acción	<input type="checkbox"/> 1 mes a partir de la aprobación del Programa de Cumplimiento <input checked="" type="checkbox"/> 2 meses a partir de la aprobación del Programa de Cumplimiento <input type="checkbox"/> 3 meses a partir de la aprobación del Programa de Cumplimiento	
Costo Estimado Neto (\$)	\$1.500.000	
Medios de Verificación.	El reporte final contempla el respectivo Informe de medición de presión sonora, órdenes o boletas de prestación y servicio o trabajo, boletas y/o facturas que acrediten el costo asociado a la acción.	
Comentarios	La actividad será acreditada e informada a la Superintendencia.	
N° Identificador	5	
Acción y descripción de la Acción	Se subirá la información en el SPDC el Programa de Cumplimiento aprobado por la Superintendencia del Medio Ambiente dentro de un plazo de 5 días hábiles contados desde la notificación de la resolución que apruebe el Programa de Cumplimiento, de conformidad a lo establecido en la Resolución Exenta N° 116/2018 de la SMA.	
Plazo de Ejecución de la acción.	5 días hábiles contados desde la fecha de ejecución de la medición final obligatoria.	

Costo Estimado Neto (\$).	Sin costo.	
Medios de Verificación.	Esta acción no requiere un reporte o medio de verificación específico, ya que una vez ingresado el reporte final, se conservará el comprobante electrónico generado por el sistema digital del SPDC.	
Comentarios.		
N° Identificador	6	
Acción y descripción de la Acción	Se subirá la información en el portal SPDC de la Superintendencia del Medio Ambiente, en un único reporte final, todos los medios de verificación comprometidos para acreditar la ejecución de las acciones comprendidas en el PdC, de conformidad a lo establecido en la Resolución Exenta N° 116/2018 de la SMA.	
Plazo de Ejecución de la acción.	10 días hábiles contados desde la fecha de ejecución de la medición final obligatoria.	
Costo Estimado Neto (\$).	Sin costo.	
Medios de Verificación.	Esta acción no requiere un reporte o medio de verificación específico, ya que una vez ingresado el reporte final, se conservará el comprobante electrónico generado por el sistema digital del SPDC.	
Comentarios.		
 FIRMA REPRESENTANTE		

ANEXO N°1: Ubicación de Fuentes de Ruido

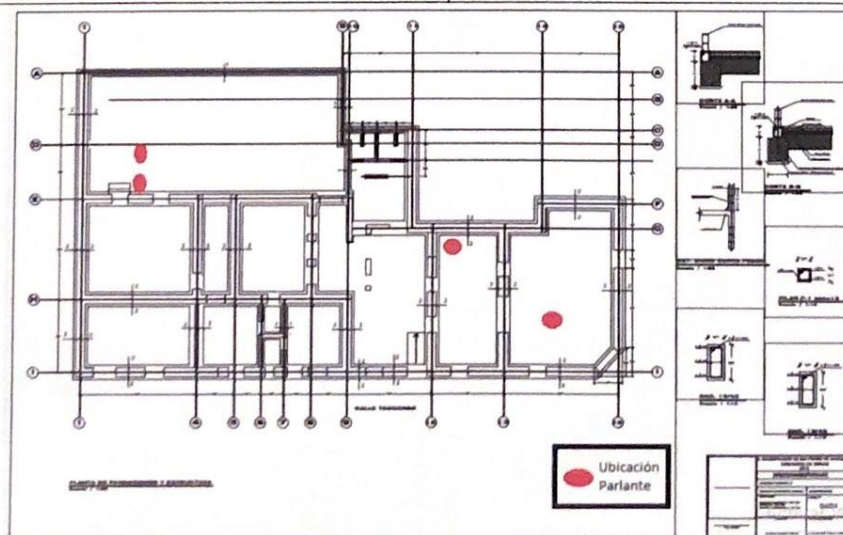
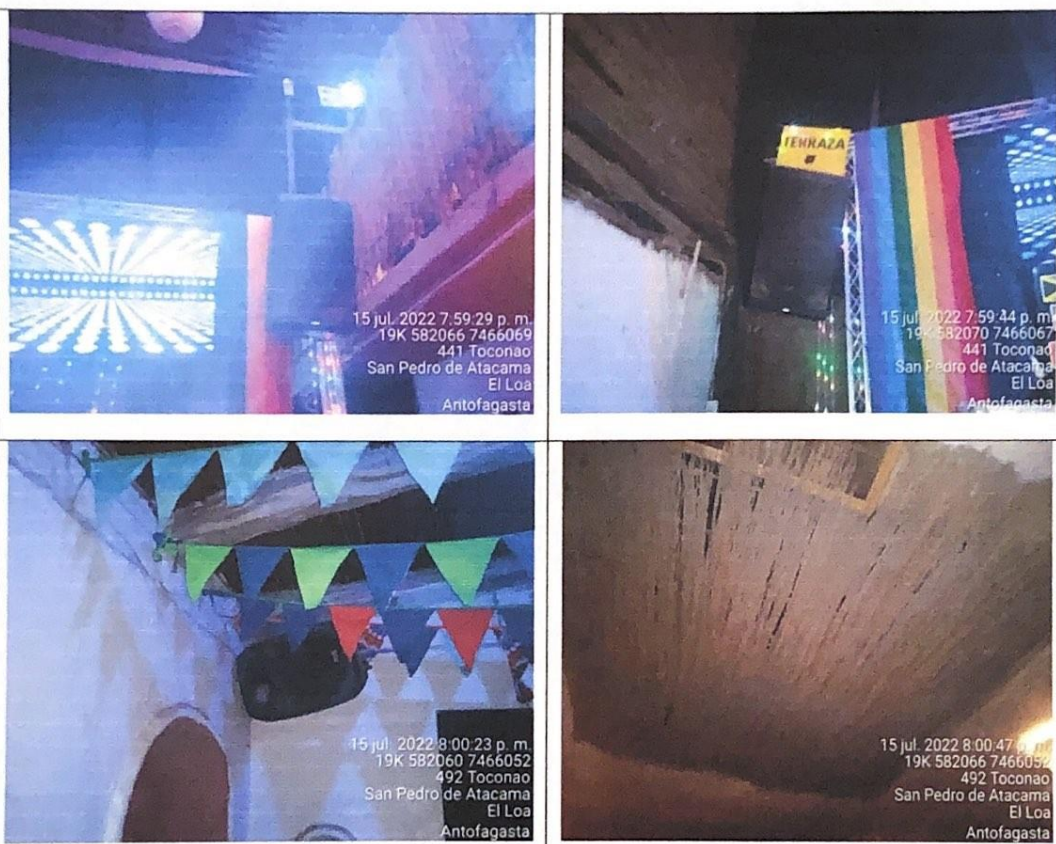

Planta de ubicación de Fuentes de Ruido



Imagen Satelital de ubicación de Fuentes de Ruido Fuente Google Earth

Fuentes de Ruido			
Simbolo	Nombre	Coordenadas	
⊙	Parlante Interior I	N	7.466.047
		E	582.061
⊙	Parlante Interior II	N	7.466.050
		E	582.064
⊙	Parlante Patio I	N	7.466.065
		E	582.067
⊙	Parlante Patio II	N	7.466.066
		E	582.070

Leyenda Imagen Satelital ubicación de Fuentes de Ruido

Anexo N°2: Factura de compra Barrera Acústica



FERRETERÍA VEINTITRÉS DE MARZO
VENTA ARTICULOS FERRETERIA, ARRIENDO DE MAQUINARIA.

Dirección:
ELEUTERIO RAMIREZ 2297
CALAMA - CALAMA
Telefono: 85-2314151

R.U.T.: 76.465.909-0

FACTURA ELECTRONICA

N° 25792

S.I.L. - CALAMA

Calama, 30 de junio de 2022

Señor(es) : SANDRA PRIETO PRIETO Teléfono : :

R.U.T. : 12.348.880-6

Giro : RESTAURANT

Dirección : CARACOLES ESQ.TOCONAO 441

Comuna : SAN PEDRO DE ATACAMA Ciudad : SAN PEDRO DE ATACAMA

Referencia :

Item	Código	Descripción	U.M.	Cant.	Precio Unit.	Valor Dcto.	Total
1	CAL000033	PLANCHA OSB 1 22'2.44"9 MM PROMO MTS	UN	32	15.117,66	100.000	383.765
2	PIZ012035	VOLCANITA RH 1 20 x 2.40 mls x 15 MM	UN	40	17.386,55	197.666	497.796
3	MAS002200	CEMENTO ESPECIAL SACO 25 KL. INA. POL. MEL.	SC	80	4.613,45	0	369.076
4	PER020175	CANAL 61"20"5.5"3000 (NORMAL) 1.17 K	UN	40	2.008,4	0	80.336
5	PER020114	MONTANTE 60"38"6"0.5"3000 (NORMAL) 1.68K	UN	145	3.184,876	0	461.807
6	PTR017035	TARUGOS PLASTICOS 6mm CAU (0220101)	UN	100	33,61	0	3.361
7	BRC001023	BROCA CONCRETO 6MM	UN	2	1.672,5	0	3.345
8	PTR010071	TORNILLO AUTORROSCANTE 8"1/2" CAB/TRUSS (0240101)	UN	1.000	16,807	0	16.807
9	PTR011901	TORNILLO VOLCANITA 6"1.5/8 PTA BROCA CAU 0240303	UN	2.000	33,613	0	67.226
10	PTR011900	TORNILLO VOLCANITA 6"1.5/8" (0270304)	UN	2.000	33,613	0	67.226
11	AIS000041	AISLANTE FISITERM STANDAR 120"15MTS (19MT)	UN	3	25.201,87	0	75.605
12	MAD001132	MARCO PUERTA TRUPAN 30 x 60 x 5.4 mls	UN	5	15.537,8	0	77.689
13	MAD020100	PUERTA MOLDEADA SINFONIA BLANCA 65"2000 MASONITE	UN	5	43.100,6	0	215.504
14	FER001882	BISAGRA ACERO 3 X 3 LATON BRONCE YALE SET 3 UN	UN	5	3.016,8	0	15.084
15	POL005056	CERRADURA CILINDRICA YALE BAÑO DORM BRONCE-INOX	UN	5	10.832	0	54.160
16	PER020500	CIELO PORTANTE 40"18"10"0.50"3000 MM 1.14 K	UN	32	1.963,875	0	62.844
17	MAD006068	PINO 2"2 (VERDE-ARAUCO) BRUTO	UN	11	3.352,909	0	36.882
18	PER009147	CALAMINA ZINC 2.6"0.85"0.35 (4.836)	UN	3	9.855,333	0	29.566
19	PER009148	CALAMINA ZINC 2.6"0.85"0.35 (5.798)	UN	4	12.008,5	0	48.034
20	PIZ015022	POLICARBONATO ONDA ZING 61x2.5 mls TRANSP (PLANC)	UN	8	12.696,63	0	100.773
21	CLA001010	ALAMBRE NEGRO # 14 "KGS	UN	2	2.260,5	0	4.521
22	CLA001020	ALAMBRE NEGRO # 16 KILG	UN	1	2.261	0	2.261
23	CLA000156	CLAVO TECHO 2.12"2 GOMA/GOLILLA BOLSACVJ 100 UN	UN	2	3.353	0	6.706
24	HAR014014	SELLANTE ACRILICO BLANCO 300ML AFIX (ARTEC)	UN	4	2.660,75	0	10.643
25	HAR020206	SILICONA BLANCA 300ML SODAL	UN	4	2.512,5	0	10.050
26	HAR020204	SILICONA TRANSPARENTE 300ML SODAL	UN	4	2.512,5	0	10.050

FORMA DE PAGO

Boleta

Mto

FECHA DE PAGAR

FECHA DE PAGAR

FECHA DE PAGAR

Señor(es)	SANDRA PRIETO PRIETO	Teléfono	
R.U.T.	12 348 880-6		
Giro	RESTAURANT		
Dirección	CARACOLES ESQ TOCONAO 441		
Comuna	SAN PEDRO DE ATACAMA	Ciudad	SAN PEDRO DE ATACAMA
Referencia			

Item	Código	Descripción	U.M.	Cant.	Precio Unit.	Valor Dcto.	Total
------	--------	-------------	------	-------	--------------	-------------	-------

PRESENTADO POR EL CLIENTE
 DESPACHO
 TOTAL
 PERCIBIDO
 PAGADO
 Boleta
 V. No.

SON: TRES MILLONES DOSCIENTOS VEINTICINCO MIL SEISCIENTOS DIEZ PESOS.-



Neto:	\$	2.710.597
19% I.V.A.:	\$	515.013
Total:	\$	3.225.610

Observaciones: Ots
Pago:
Ven. AIR ANYEL IGLESIAS REYES

Cancelado por:

Nombre	R.U.T.
Recinto	Fecha
	Firma

"El acuse de recibo que se declara en este acto, de acuerdo a lo dispuesto en la letra b) del Art. 4°, y la letra c) del Art. 5° de la Ley 19.983, acredita que la entrega de mercaderías o servicio(s) prestado(s) ha(n) sido recibido(s)."

Documento creado por www.facturacion.cl

CEDIBLE

Anexo N°3: Fotografía con Georreferenciación y Plano de Barrera Acústica



Barrera acústica
h= 3.0 m.

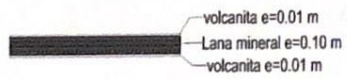
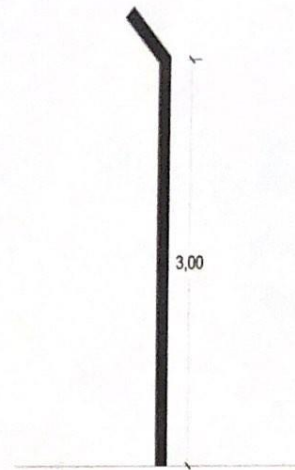
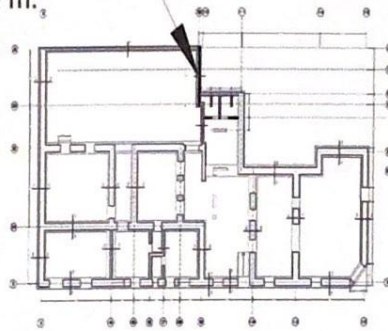

Solución barrera acústica

Anexos N°4: Facturas de compra de Limitadores Acústico

	NORTH ACOUSTICS CHILE SPA Giro: VENTA ARRIENDO EQUIPOS VIDEO MUSICA INSTRUM EVENTOS CONTRATISTA ASESOR SUCRE 509 5 CENTRO- ANTOFAGASTA eMail : ASCOMVILLEGAS@GMAIL.COM Telefono : S.I.I. - ANTOFAGASTA		R.U.T.:76.426.037- 6 FACTURA ELECTRONICA N°226			
	TIPO DE VENTA: DEL GIRO		Fecha Emision: 07 de Abril del 2022			
SEÑOR(ES): SANDRA ARACELLY PRIETO PRIETO R.U.T.: 12.348.880- 6 GIRO: ACTIVIDADES DE RESTAURANTES Y DE SERVICI DIRECCION: CARACOLLES ESQ.TOCONAO 441 A-C CENTRO COMUNA SAN PEDRO DE ATACA. CIUDAD: S P ATACAMA CONTACTO: TIPO DE COMPRA: DEL GIRO						
Codigo	Descripcion	Cantidad	Precio	%Impcto Adic.*	%Desc.	Valor
-	Compresor / Limitador Behringer MDX2600	1 un	150.000			150.000
-	Cable XLR	2 un	11.000			22.000
Forma de Pago: Contado						
			MONTO NETO \$ 172.000 I.V.A. 19% \$ 32.680 IMPUESTO ADICIONAL \$ 0 TOTAL \$ 204.680			
Timbre Electrónico SII Res.99 de 2014 Verifique documento: www.sii.cl						

**NORTH ACOUSTICS CHILE SPA**Giro: VENTA ARRIENDO EQUIPOS VIDEO
MUSICA INSTRUM EVENTOS CONTRATISTA

ASESOR

SUCRE 509 5 CENTRO- ANTOFAGASTA

eMail : ASCOMVILLEGAS@GMAIL.COM Telefono : S.I.I. - ANTOFAGASTA

TIPO DE VENTA: DEL GIRO

R.U.T.:76.426.037- 6

FACTURA ELECTRONICA**Nº241**

SEÑOR(ES): SANDRA ARACELLY PRIETO PRIETO

R.U.T.: 12.348.880- 6

GIRO: ACTIVIDADES DE RESTAURANTES Y DE SERVICI

DIRECCION: CARACOLES ESQ.TOCONAO 441 A-C CENTRO

COMUNA SAN PEDRO DE ATACA CIUDAD: S P ATACAMA

CONTACTO:

TIPO DE COMPRA: DEL GIRO

Fecha Emision: 11 de Julio del 2022

Codigo	Descripcion	Cantidad	Precio	%Impcto Adic.*	%Desc.	Valor
-	Limitador DBX Modelo 266A	1 un	150.000			150.000
-	Case Gator	2 un	50.000			100.000

Forma de Pago:Contado



Timbre Electrónico SII

Res.99 de 2014 Verifique documento: www.sii.cl

MONTO NETO \$ 250.000

I.V.A. 19% \$ 47.500

IMPUESTO ADICIONAL \$ 0

TOTAL \$ 297.500

Anexos N°5: Registro fotografías de los equipos instalados



Anexo N°6: Cotización de 4 Ventanas de Termopanel

EL DIAMANTE SPA
BALMACEDA 2038
TEL Fijo 552363719
eldiamantecalama1@gmail.com

PRESUPUESTO N° 097/2022

NOMBRE		DAVID TORRES						
DIRECC								
E-MAIL					FONO	972483188		
FECHA		6/7/22			CONTACTO			
VENTANA	Cant.	DESCRIPCION	ANCHO	ALTO	Valor Neto	Valor	IVA	Valor
						Total Neto	19%	Total C/IVA
1	1	VENTANA PROYECTANTE ALUMINIO COLOR MADERA VIDRIO TERMOPANEL INCOLORO	685	1030	\$ 195.000	\$ 195.000	\$ 37.050	\$ 232.050
2	1	VENTANA PROYECTANTE ALUMINIO COLOR MADERA VIDRIO TERMOPANEL INCOLORO	765	1170	\$ 218.000	\$ 218.000	\$ 41.420	\$ 259.420
3	1	VENTANA PROYECTANTE ALUMINIO COLOR MADERA VIDRIO TERMOPANEL INCOLORO	710	910	\$ 195.000	\$ 195.000	\$ 37.050	\$ 232.050
4	1	VENTANA PROYECTANTE ALUMINIO COLOR MADERA VIDRIO TERMOPANEL INCOLORO	885	840	\$ 210.000	\$ 210.000	\$ 39.900	\$ 249.900
						\$ 818.000	\$ 155.420	\$ 973.420

CONDICIONES DE VENTA EFECTIVO O		
TRANSFERENCIA BANCARIA		
DATOS PARA TRANSFERENCIA		
BANCO SANTANDER CTA CTE : 84068667		
TITULAR : GUIS QUIROZ		
MAIL : elid@CRITALES Y ALUMINIO EL DIAMANTE SPA		
RUT: 77.454.383-2		
DURACION DE PRESUPUESTO 15 DIAS		
NOTA: PARA DARLE CURSO A SU TRABAJO SE DEBE ABONAR		
COMO MINIMO EL 50% DEL PRESU PUESTO		