

INFRACCIONES A LA NORMA DE EMISIÓN DE RUIDOS



ANEXO N°1: FORMATO PARA LA PRESENTACIÓN DEL PROGRAMA DE CUMPLIMIENTO

Complete las tablas que se encuentran a continuación con la siguiente información:

1. Identificación personal y de la infracción.
2. Información de las acciones comprometidas.

Dispone de 2 tablas en blanco para completar. Utilice estas tablas como modelo. Si sus acciones tenga en su Programa, agregando tablas nuevas en caso de ser necesario agregar más acciones.

El formato editable de este Anexo lo puede encontrar en la página web <https://portal.sma.gob.cl/index.php/guias-sma/>

Debe considerar que cada medida a implementar constituye una sola acción del Programa de Cumplimiento.

Al final, encontrará acciones que son obligatorias y, por esto, se encuentran ya completas en las tablas con la información correspondiente.

PROGRAMA DE CUMPLIMIENTO SIMPLIFICADO PARA INFRACCIONES A LA NORMA DE EMISIÓN DE RUIDO D.S. N° 38/2011	
1. IDENTIFICACIÓN:	
▪ Nombre empresa o persona natural:	Luis Alberto Sanchez Medina
▪ Rut empresa o persona natural:	[REDACTED]
▪ Nombre representante legal:	[REDACTED]
▪ Domicilio representante legal:	[REDACTED]
▪ Rol Procedimiento Sancionatorio:	D - 187 - 2022
▪ Identifique el equipo, máquina o actividad que genera ruido. Acompañe un plano simple,	Piso Sala 7. Equipos @ 2 mesas de ruido Zedi - 8 Mixer Allen ⑤ 2 parlantes BB 400 watts

indicando las dimensiones del establecimiento, y señalando la ubicación de el/los emisores de ruidos.	② 2 parlantes Titan 8 Active 250 watts ③ 1 compresor Multicom Pro-XL		
Indique si desea ser notificado en el presente procedimiento sancionatorio mediante correo electrónico:	Deseo ser notificado mediante correo electrónico a la siguiente dirección:		Tenga presente que los Actos Administrativos se entenderán notificados al día hábil siguiente de su remisión mediante correo electrónico desde la dirección notificaciones@sma.gob.cl
En caso afirmativo, favor proponga una dirección de correo electrónico a la cual se debiesen enviar los actos administrativos que correspondan.	No deseo ser notificado mediante correo electrónico:		

2. HECHO QUE CONSTITUYE LA INFRACCIÓN:

Copie aca el texto de la infracción, que esta en la formulación de cargos.

④ La detención con fecha 8 de diciembre de 2021 de Niveles de presión sonora cargados (NDC) de 67 dB(A) y 60 dB(A) ambas mediciones efectuadas en horario nocturno en condición externa y en receptor sensible ubicado en zona II

3. EFECTOS NEGATIVOS:

Se indican aca los efectos que ha producido la infracción.

Se han generado, al menos, molestias en la población circundante por el ruido generado por motivo de la infracción.

4. ACCIONES COMPROMETIDAS:

N° Identificador	1
Acciones Marque una de las siguientes medida(s) a implementar para reducir el ruido. Si desea marcar mas de una, realizar en tabla siguiente.	<input type="checkbox"/> Barrera acústica: Consiste en una barrera con un material cuya densidad debe ser superior a los 10 Kg/m ² , la cual se debe instalar lo más cerca posible de la fuente para ser efectiva. <input type="checkbox"/> Encierros acústicos: Considera la elaboración de una construcción que encierre la fuente, con murallas tipo sándwich con acero de 2 mm en ambas caras, material anticorrosivo alquídico, y núcleo de lana de vidrio de 50 mm de espesor y 32 Kg/m ³ de densidad superficial. El panel de acero interior debe ser perforado en un 60%. <input type="checkbox"/> Puerta acústica: Se basa en la construcción de una puerta acústica tipo sándwich, de características similares al encierro acústico. Esto es, ambas caras de acero de 2 mm, con núcleo de 50 mm de espesor y densidad superficial de 32 Kg/m ³ . Esta debe tener un marco perimetral estructural y pomeles que soporten el peso de esta. <input type="checkbox"/> Celosía acústica: Corresponden a un conjunto de celosías acústicas para la parte inferior de la puerta, construida con acero galvanizado. <input type="checkbox"/> Silenciador tipo Splitter: Los silenciadores tipo Splitter se utilizan a la salida de ductos de aire, y similares, para evitar la propagación del ruido emitidos por esos.

	<p><input type="checkbox"/> Termopanel: Corresponden, en la generalidad, a vidrios dobles que proveen una reducción sonora de $R_w = 26$ dB. Se destaca el hecho que estos deben contar con un montaje que permita un cierre hermético de la habitación.</p> <p><input checked="" type="checkbox"/> Limitador acústico: Son equipos electrónicos que se incluyen dentro de la cadena electroacústica, que permiten limitar el nivel de potencia acústica que genera el sistema en su totalidad.</p> <p><input type="checkbox"/> Recubrimiento con material de absorción de paredes, piso o techumbre: El recubrimiento con material aislante de ruido es una medida que está orientada en evitar que existan reflexiones de las ondas de sonido. Esta medida debe ser instalada en sectores donde no exista riesgo de deterioro y debe pasar por un tratamiento contra incendios. La atenuación máxima que se espera por medio de esta medida es de 2 dBA. Los materiales más utilizados son las espumas acústicas de poliestireno y la lana mineral.</p> <p><input checked="" type="checkbox"/> Reubicación de equipos o maquinaria generadora de ruido: Realizar la reubicación de los equipos o maquinaria, desplazando el instrumento emisor de ruido a un sector donde no genere superaciones al D.S. N°38/2011 en receptores cercanos.</p> <p><input type="checkbox"/> Cambio en la actividad: Realizar el cambio de la actividad productiva, por otra que no genere emisión de ruidos molestos.</p> <p><input type="checkbox"/> Traslado o cierre de la unidad fiscalizable: Realizar el cambio de ubicación de la actividad o el cierre definitivo del establecimiento actividades en el sector.</p> <p>Otras medidas (indicar todas las otras medidas que usted considere necesarias y que se implementarán antes de la medición final de presión sonora):</p>
<p>Costo Estimado Neto (\$)</p> <p><i>Indique los costos asociados a la acción seleccionada para su implementación (compra de materiales, implementación, prestaciones de servicio, etc).</i></p>	<p>① Limitador Acústico: Compresor Multitran Pro-XL</p> <p>② Reubicación de equipos y compra de nuevos</p> <p>③ Instalación doble puerta.</p> <p>→ Compra equipos nuevos \$ 958.783</p> <p>→ Equipos de ruido e instalación y Asesoría de sonido. \$ 2.998.000</p>
<p>Medios de Verificación</p> <p><i>Marque una o varias de las siguientes opciones que permitirán acreditar la efectiva ejecución de la acción.</i></p>	<p><input checked="" type="checkbox"/> Boletas y/o facturas de compra de materiales (obligatorio).</p> <p><input checked="" type="checkbox"/> Boletas y/o facturas de pago de prestación de servicios.</p>

	<input checked="" type="checkbox"/> Fotografías fechadas y georreferenciadas ilustrativas del antes y después de la ejecución de la acción (obligatorio). <input type="checkbox"/> Fichas o informes técnicos (en caso de marcar "Otra" este medio de verificación es obligatorio).
--	--

Comentarios

Indique acá cualquier otro aspecto que sea relevante de considerar. Además, referencie acá los anexos presentados junto al Programa de Cumplimiento.

Se hace presente que la denuncia y medición son de fecha 9 de diciembre 2021 y que se tienen conocimiento del sumario, el cual fue actificado el día 14 septiembre 2022, se adoptaron de iniciativa propia medidas tendientes a mitigar las emisiones de ruido tales como compra de nuevos equipos, limitación puesto verificación de pulantes y asesorías en sonido. Se acompañan fotos y fotografías de las medidas adoptadas así como plano simple del local.

N° Identificador	Números correlativos (1,2, 3, 4,....)
Acciones Marque una de las siguientes medida(s) a implementar para reducir el ruido. Si desea marcar mas de una, realizar en tabla siguiente.	<input type="checkbox"/> Barrera acústica: Consiste en una barrera con un material cuya densidad debe ser superior a los 10 Kg/m ² , la cual se debe instalar lo más cerca posible de la fuente para ser efectiva. <input type="checkbox"/> Encierros acústicos: Considera la elaboración de una construcción que encierre la fuente, con murallas tipo sándwich con acero de 2 mm en ambas caras, material anticorrosivo alquídico, y núcleo de lana de vidrio de 50 mm de espesor y 32 Kg/m ³ de densidad superficial. El panel de acero interior debe ser perforado en un 60%. <input type="checkbox"/> Puerta acústica: Se basa en la construcción de una puerta acústica tipo sándwich, de características similares al encierro acústico. Esto es, ambas caras de acero de 2 mm, con núcleo de 50 mm de espesor y densidad superficial de 32 Kg/m ³ . Esta debe tener un marco perimetral estructural y pomeles que soporten el peso de esta. <input type="checkbox"/> Celosía acústica: Corresponden a un conjunto de celosías acústicas para la parte inferior de la puerta, construida con acero galvanizado. <input type="checkbox"/> Silenciador tipo Splitter: Los silenciadores tipo Splitter se utilizan a la salida de ductos de aire, y similares, para evitar la propagación del ruido emitidos por esos. <input type="checkbox"/> Termopanel: Corresponden, en la generalidad, a vidrios dobles que proveen una reducción sonora de $R_w = 26$ dB. Se destaca el hecho que estos deben contar con un montaje que permita un cierre hermético de la habitación. <input type="checkbox"/> Limitador acústico: Son equipos electrónicos que se incluyen dentro de la cadena electroacústica, y que, valga la redundancia, permiten limitar el nivel de potencia acústica que genera el sistema en su totalidad.

	<p><input type="checkbox"/> Recubrimiento con material de absorción de paredes, piso o techumbre: El recubrimiento con material aislante de ruido es una medida que está orientada en evitar que existan reflexiones de las ondas de sonido. Esta medida debe ser instalada en sectores donde no exista riesgo de deterioro y Debe pasar por un tratamiento contra incendios. La atenuación máxima que se espera por medio de esta medida es de 2 dBA. Los materiales más utilizados son las espumas acústicas de poliestireno y la lana mineral.</p> <p><input type="checkbox"/> Reubicación de equipos o maquinaria generadora de ruido: Realizar la reubicación de los equipos o maquinaria, desplazando el instrumento emisor de ruido a un sector donde no genere superaciones al D.S. N°38/2011 en receptores cercanos.</p> <p><input type="checkbox"/> Cambio en la actividad: Realizar el cambio de la actividad productiva, por otra que no genere emisión de ruidos molestos.</p> <p><input type="checkbox"/> Traslado o cierre de la unidad fiscalizable: Realizar el cambio de ubicación de la actividad o el cierre definitivo del establecimiento actividades en el sector.</p> <p><input type="checkbox"/> Otras medidas (indicar todas las otras medidas que usted considere necesarias y que se implementarán antes de la medición final de presión sonora):</p>
<p>Costo Estimado Neto (\$)</p> <p><i>Indique los costos asociados a la acción seleccionada para su implementación (compra de materiales, implementación, prestaciones de servicio, etc).</i></p>	
<p>Medios de Verificación</p> <p><i>Marque una o varias de las siguientes opciones que permitirán acreditar la efectiva ejecución de la acción.</i></p>	<p><input checked="" type="checkbox"/> Boletas y/o facturas de compra de materiales (obligatorio).</p> <p><input type="checkbox"/> Boletas y/o facturas de pago de prestación de servicios.</p> <p><input checked="" type="checkbox"/> Fotografías fechadas y georreferenciadas ilustrativas del antes y después de la ejecución de la acción (obligatorio).</p> <p><input type="checkbox"/> Fichas o informes técnicos (en caso de marcar "Otra" este medio de verificación es obligatorio).</p>
<p>Comentarios</p> <p><i>Indique acá cualquier otro aspecto que sea relevante de considerar. Además, referencie acá los anexos presentados junto al Programa de Cumplimiento.</i></p>	<p>Hausilio Funcionamiento Pda Sala 7.</p> <p>Martes - Miércoles 18:00 a 00:00 horas</p> <p>Jueves + Sábado 18:00 a 03:00 horas</p>

--	--

N° Identificador	Números correlativos (1,2, 3, 4,...)
Acción y descripción de la Acción <i>(Acción obligatoria).</i>	<p>Una vez ejecutadas todas las acciones de mitigación de ruido, se realizará una medición de ruido con el objetivo de acreditar el cumplimiento del D.S. N° 38/2011 del MMA.</p> <p>La medición de ruidos deberá realizarse por una Entidad Técnica de Fiscalización Ambiental (ETFA), debidamente autorizada por la Superintendencia, conforme a la metodología establecida en el D.S. N°38/2011 del MMA, desde el domicilio de los receptores sonoros de acuerdo a la formulación de cargos, en el mismo horario en que constó la infracción y en las condiciones. En caso de no ser posible acceder a la ubicación de dichos receptores, la empresa ETFA realizará la medición en un punto equivalente a la ubicación del receptor, de acuerdo a los criterios establecidos en el D.S. N°38/2011 del MMA.</p> <p>En caso de no ajustarse a lo dispuesto a lo recién descrito la medición no será válida.</p>
Plazo de Ejecución de la acción <i>Marque una de las siguientes acciones.</i>	<input type="checkbox"/> 1 mes a partir de la aprobación del Programa de Cumplimiento <input type="checkbox"/> 2 meses a partir de la aprobación del Programa de Cumplimiento <input checked="" type="checkbox"/> 3 meses a partir de la aprobación del Programa de Cumplimiento
Costo Estimado Neto (\$) <i>Indique los asociados a la implementación de la acción (compra de materiales, implementación, prestaciones de servicio, etc).</i>	<p>→ Compra equipos nuevos \$ 958.783</p> <p>→ Equipos de ruido instalación \$ 2.998.000</p> <p>y Asesoría de ruido</p>
Medios de Verificación.	<p>El reporte final contempla el respectivo Informe de medición de presión sonora, órdenes o boletas de prestación y servicio o trabajo, boletas y/o facturas que acrediten el costo asociado a la acción.</p>
Comentarios.	<p>En caso de que ninguna ETFA pudiera ejecutar dicha medición por falta de capacidad, se podrá realizar con alguna empresa acreditada por el Instituto Nacional de Normalización (INN) y/o autorizada por algún organismo de la administración del Estado (Res. Ex. N°1024/2017 de la SMA). Dicho impedimento deberá ser evidenciado e informado a la Superintendencia, mediante la respuesta escrita de las ETFA respecto de su falta de capacidad para prestar el servicio requerido (Res. Ex. N° 127/2019 de la SMA, o aquella que la reemplace).</p> <p>Más aún, si para realizar la mencionada medición no es posible contar con una ETFA o alguna empresa acreditada por el INN y/o autorizada por algún Organismo de la Administración del Estado, se deberá realizar la medición con una empresa con experiencia en la realización de dicha actividad, siempre y cuando dicha circunstancia sea acreditada e informada a la Superintendencia.</p>
N° Identificador	Números correlativos (1,2, 3, 4,...)
Acción y descripción de la Acción <i>(Acción obligatoria).</i>	<p>Cargar en el SPDC el Programa de Cumplimiento aprobado por la Superintendencia del Medio Ambiente. Para dar cumplimiento a dicha carga, se entregará la clave para acceder al sistema en la misma resolución que aprueba dicho programa. Debiendo cargar el programa en el plazo</p>

	de 5 días hábiles contados desde la notificación de la resolución que apruebe el Programa de Cumplimiento, de conformidad a lo establecido en la Resolución Exenta N° 116/2018 de la SMA.
Plazo de Ejecución de la acción.	5 días hábiles contados desde la notificación de la resolución que aprueba el Programa de Cumplimiento.
Costo Estimado Neto (\$).	Sin costo.
Medios de Verificación.	Esta acción no requiere un reporte o medio de verificación específico, ya que una vez ingresado el reporte final, se conservará el comprobante electrónico generado por el sistema digital del SPDC.
Comentarios.	<p>En relación a los indicadores de cumplimiento y medios de verificación asociados a esta nueva acción, por su naturaleza, no requiere un reporte o medio de verificación específico.</p> <p>Por otra parte, como Impedimentos eventuales, se contemplarán aquellos problemas exclusivamente técnicos que pudieren afectar el funcionamiento del sistema digital en el que se implemente el SPDC, y que impidan la correcta y oportuna carga de la información. Por tanto, en caso de ocurrencia, se dará aviso inmediato a la SMA, vía correo electrónico, especificando los motivos técnicos por los cuales no fue posible cargar el Programa de Cumplimiento en el portal SPDC, remitiendo comprobante de error o cualquier otro medio de prueba que acredite dicha situación. La entrega del Programa de Cumplimiento se realizará a más tardar al día siguiente hábil al vencimiento del plazo correspondiente, en la Oficina de Partes de la Superintendencia del Medio Ambiente.</p>

N° Identificador	Números correlativos (1,2, 3, 4,...)
Acción y descripción de la Acción <i>(Acción obligatoria).</i>	Cargar en el portal SPDC de la Superintendencia del Medio Ambiente, en un único reporte final, todos los medios de verificación comprometidos para acreditar la ejecución de las acciones comprendidas en el PdC, de conformidad a lo establecido en la Resolución Exenta N° 116/2018 de la SMA.
Plazo de Ejecución de la acción.	10 días hábiles contados desde la fecha de ejecución de la medición final obligatoria.
Costo Estimado Neto (\$).	Sin costo.
Medios de Verificación.	Esta acción no requiere un reporte o medio de verificación específico, ya que una vez ingresado el reporte final, se conservará el comprobante electrónico generado por el sistema digital del SPDC.
Comentarios.	<p>(i) Impedimentos: se considerarán como tales, los problemas exclusivamente técnicos que pudieren afectar el funcionamiento del sistema digital en el que se implemente el SPDC, y que impidan la correcta y oportuna entrega de los documentos correspondientes;</p> <p>(ii) Acción y plazo de aviso en caso de ocurrencia, se dará aviso inmediato a la SMA, vía correo electrónico, señalando los motivos técnicos por los cuales no fue posible cargar los documentos en el sistema digital en el que se implemente el SPDC, remitiendo comprobante de error o cualquier otro medio de prueba que acredite dicha situación; y</p> <p>(iii) Acción alternativa: en caso de impedimentos, la entrega de los reportes y medios de verificación será a través de Oficina de Partes de la Superintendencia del Medio Ambiente.</p>



FIRMA REPRESENTANTE

IMPORTANTE: Tenga presente que ésta sería la primera presentación formal dentro del procedimiento sancionatorio, por tanto:

- *En caso de que el sancionatorio esté dirigido en contra de una persona jurídica:* el Programa de Cumplimiento deberá ser firmado por el representante de la misma, debiendo acompañar para ello la documentación que acredite dicha personería. Para ello deberá presentar una escritura pública en donde conste el poder otorgado a la persona representante.
- *En caso de que el sancionatorio esté dirigida en contra de una persona natural:* el formulario deberá ser firmado por el titular del establecimiento.

CÉDULA DE
IDENTIDAD



REPÚBLICA DE CHILE

REINICIO DE REGISTRO CIVIL E IDENTIFICACIÓN

APELLIDOS

SÁNCHEZ
MEDINA

NOMBRES

LUIS ALBERTO

NACIONALIDAD

SEXO

CHILENA
M

M



RUN





Nació en: **LOS ANGELES**
Profesión: **No informada**



0Z8JC - 8R







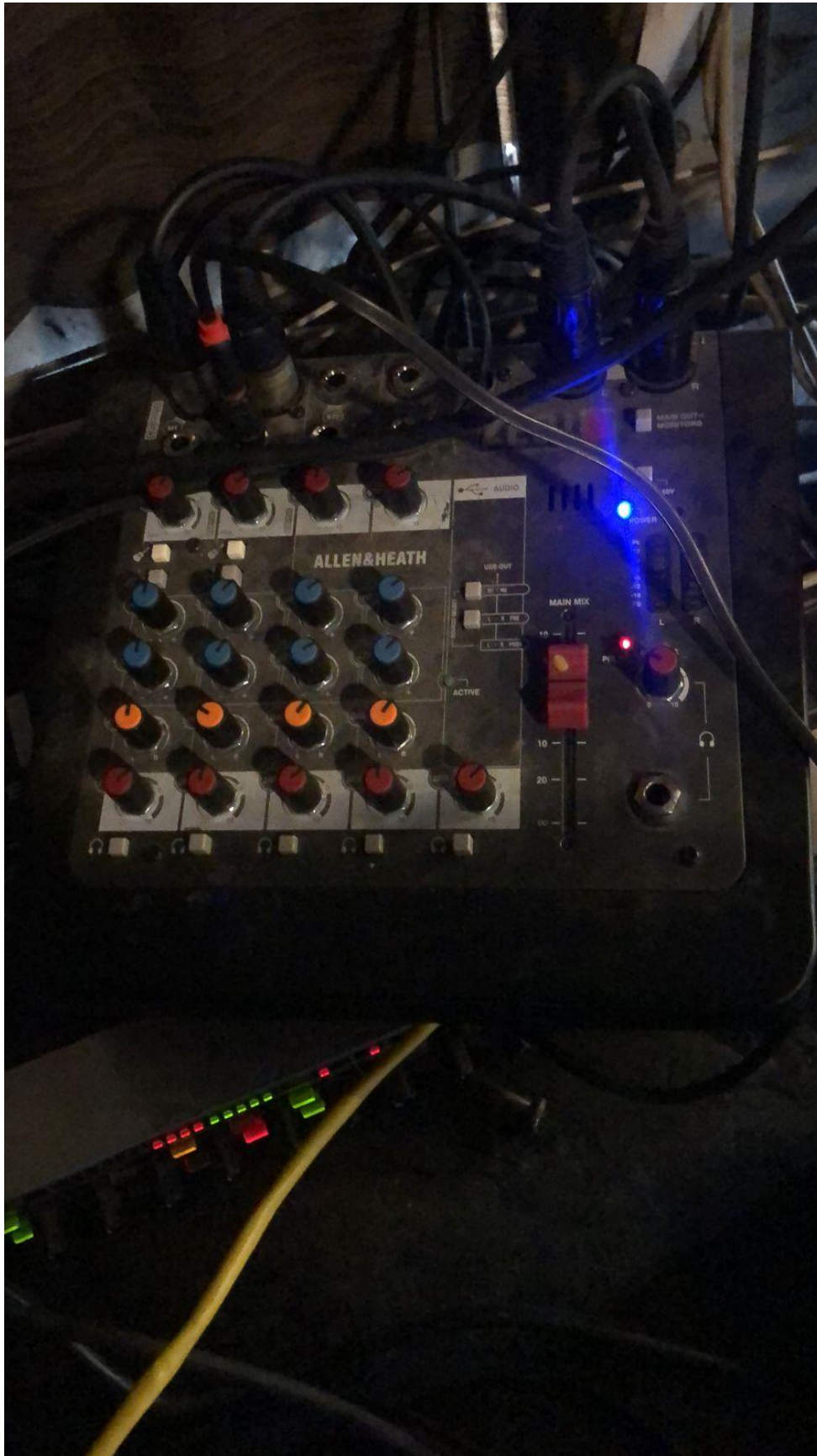



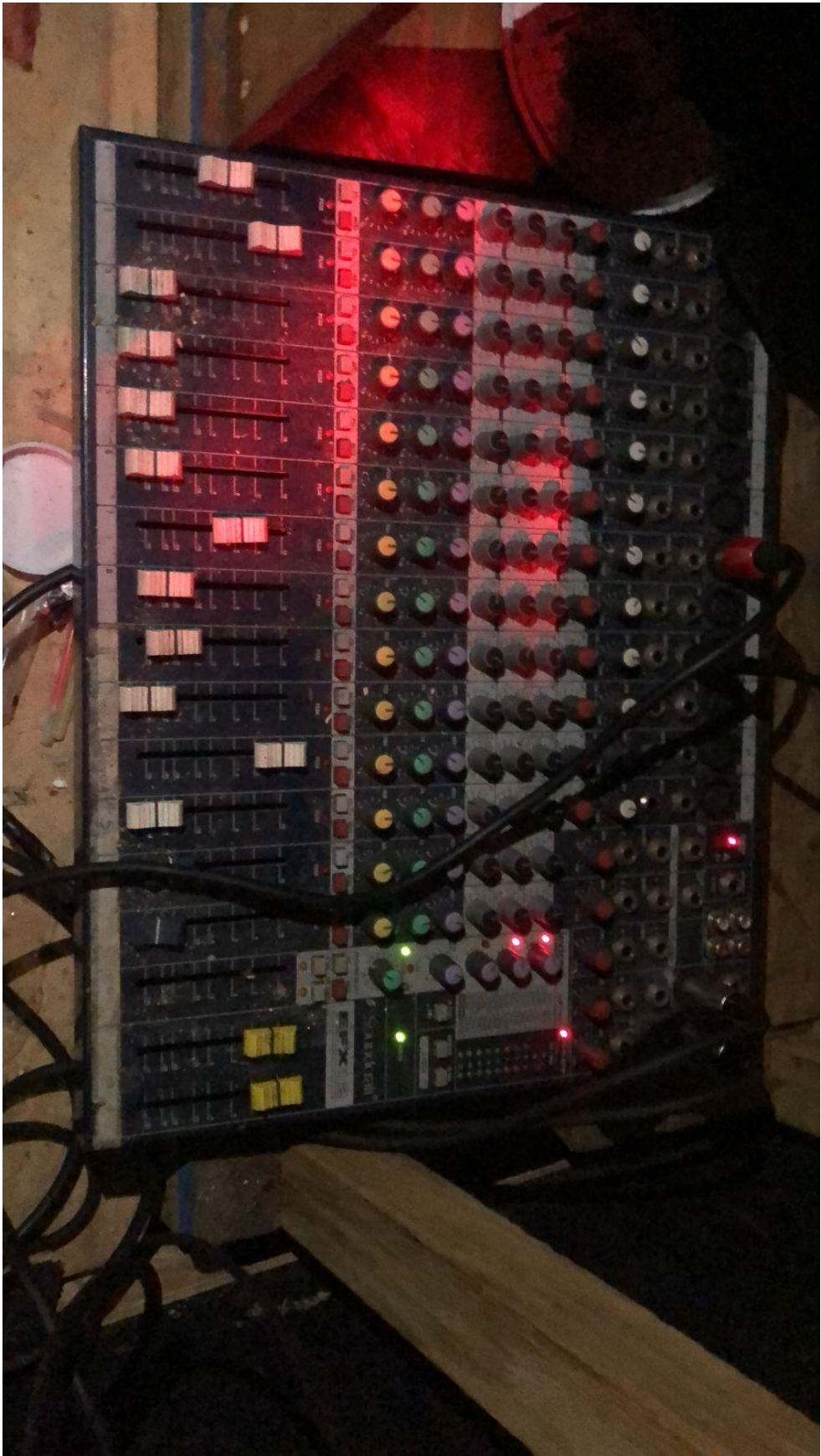

- - Mesa de Sonido.
- - Parlante.

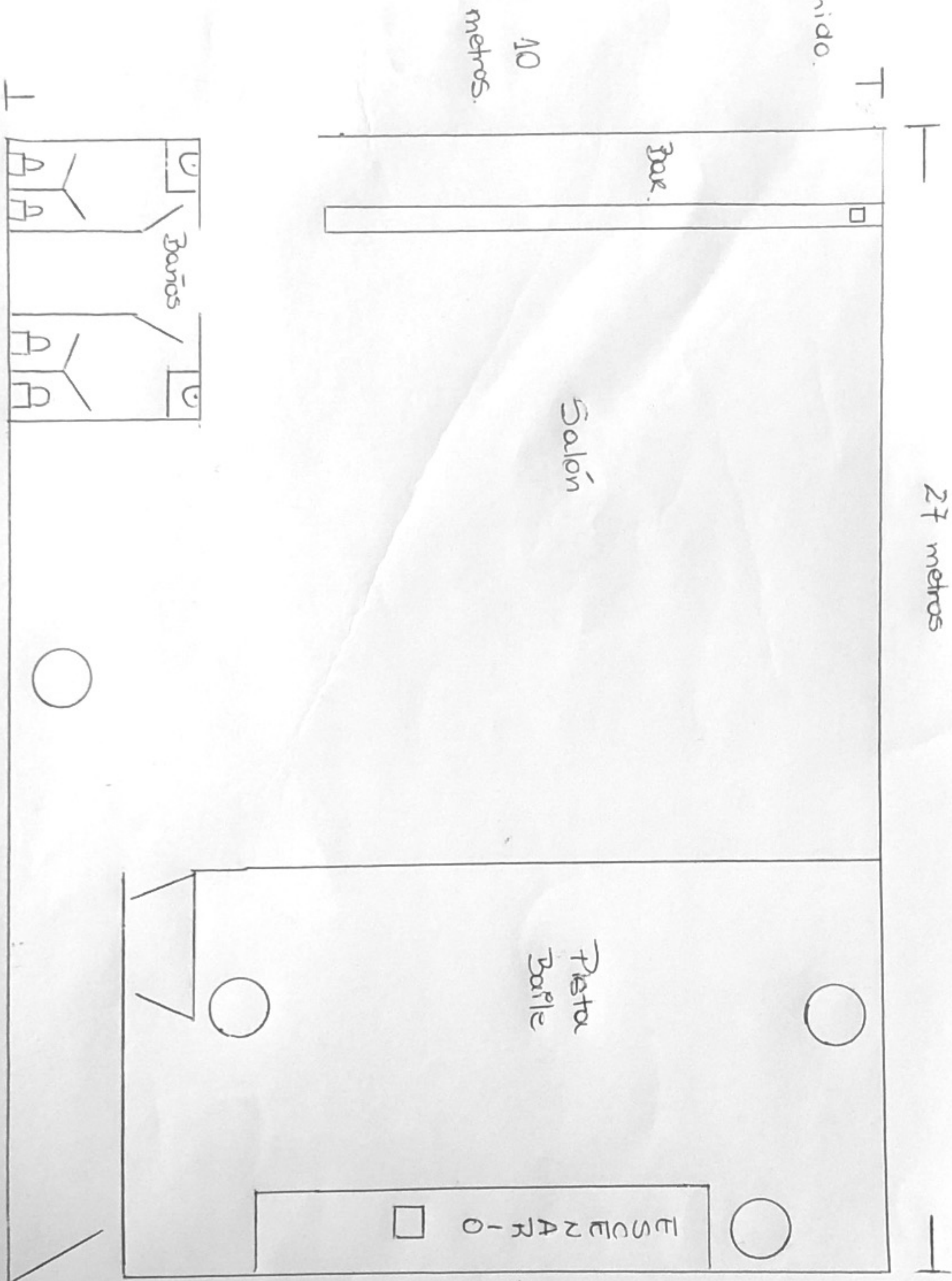

MATIAS SILVA PRODUCCIONES SPA
PRODUCCION DE EVENTOS, CONTRATISTA
Casa Matriz: RUTA Q90, KM 4, PARCELA SAN
FRANCISCO INTERIOR, LAJA
Fono: 65145661

R.U.T.: 76.705.779-2
FACTURA ELECTRONICA
N° 59

S.I.I. - LOS ANGELES

LAJA, 31 de Agosto de 2022

Señor (es): Luis Sánchez Medina
Giro: Restaurante
Ciudad: Los Ángeles
Forma de pago: Contado

RUT: [REDACTED]
Dirección: [REDACTED]
Comuna: Los Ángeles

Contacto: HES:

N°	Producto	Cantidad	Precio	Desccto	Total
1	equipos de audio	1	2.519.328	0	2.519.328

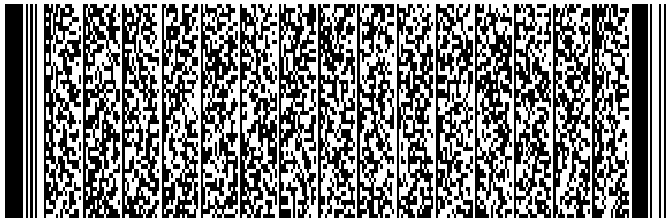

NETO	2.519.328
EXENTO	0
DESCTO.	0%
IVA (19%)	478.672
TOTAL	2.998.000

Timbre Electronico SII

Res. 121 del 2009 - Verifique documento en www.sii.cl

MATIAS SILVA PRODUCCIONES SPA
PRODUCCION DE EVENTOS, CONTRATISTA
Casa Matriz: RUTA Q90, KM 4, PARCELA SAN
FRANCISCO INTERIOR, LAJA
Fono: 65145661

R.U.T.: 76.705.779-2
FACTURA ELECTRONICA
N° 59

S.I.I. - LOS ANGELES

LAJA, 31 de Agosto de 2022

Señor (es): Luis Sánchez Medina
Giro: Restaurante
Ciudad: Los Ángeles
Forma de pago: Contado

RUT: 
Dirección: Av Ricardo Vicuña 716
Comuna: Los Ángeles

Contacto: HES:

N°	Producto	Cantidad	Precio	Desccto	Total
1	equipos de audio	1	2.519.328	0	2.519.328

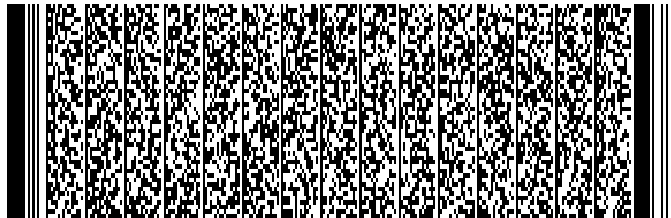

NETO	2.519.328
EXENTO	0
DESCTO.	0%
IVA (19%)	478.672
TOTAL	2.998.000

Timbre Electronico SII

Res. 121 del 2009 - Verifique documento en www.sii.cl

Nombre: _____ RUT: _____ Fecha: _____ Recinto: _____ Firma: _____

El acuse de recibo que se declara en este acto, de acuerdo a lo dispuesto en la letra b) del Art. 4°, y la letra c) del Art. 5° de la Ley 19.983, acredita que la entrega de mercaderías o servicio(s) prestado(s) ha(n) sido recibido(s)

CEDIBLE

Documento Electrónico Recibido

COMERCIAL E IMPORTADORA AUDIOMUSICA SPA

Giro: VENTA AL POR MAYOR DE ARTICULOS ELECTRICOS Y

ELECTRONICOS PARA EL HOGAR

Av.Barros Arana 201 - Concepci?n

SEÑOR(ES): LUIS SANCHEZ

R.U.T.: [REDACTED]

GIRO: VENTA AL POR MENOR DE BEBIDAS ALCOH?LICA

DIRECCION: [REDACTED]

COMUNA CONCEPCION

CIUDAD: CONCEPCION

CONTACTO: [REDACTED]

R.U.T.: 96.579.920-6**FACTURA ELECTRONICA****Nº 226401****S.I.I.**

Fecha Emision: 17 de Marzo del 2022

Codigo	Descripcion	Cantidad	Precio	%Impto Adic.*	%Desc.	Valor
Interna-1092469	TITAN 8 A MKII GY CAJA ACTIVA 180W WHARFEDALE	1	274.899,52		10	247.410
Interna-902	SERVICIO FULL PROTECCI?N TRAMO \$200.001 A \$300.000	1	38.990,35			38.990
Interna-1092469	TITAN 8 A MKII GY CAJA ACTIVA 180W WHARFEDALE	1	274.899,52		10	247.410
Interna-902	SERVICIO FULL PROTECCI?N TRAMO \$200.001 A \$300.000	1	38.990,35			38.990
Interna-1090692	MC18 BK PACK CABLE MICROFONO SAMSON	3	37.989,56		10	102.572
Interna-1101780	ZEDi-8 MIXER ALLEN & HEATH	1	254.900,38		30	178.430
Interna-901	SERVICIO FULL PROTECCI?N TRAMO \$100.001 A \$200.000	1	23.990,4			23.990
Interna-1096769	SS200BB BK ATRIL PARLANTE SET 2 UNIDADES HERCULES	1	89.990,18		10	80.991
-	Referencia POS: LCONCE-C1-VFA-186	1				0



Timbre Electrónico SII

Verifique documento: www.sii.cl

MONTO NETO \$ 805.700

MONTO EXENTO \$ 0

I.V.A. 19% \$ 153.083

IMPUESTO ADICIONAL \$ 0

TOTAL \$ 958.783

LUIS ALBERTO SANCHEZ MEDINA

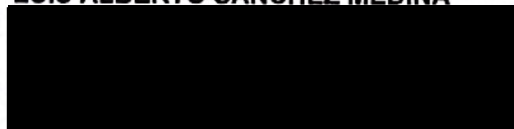

BALANCE TRIBUTARIO (a nivel 4)



=====

LUIS ALBERTO SANCHEZ MEDINA