

Forwarded message -----

De: **Darlyng Orobio** [redacted]
Date: vie., 21 ago. 2020 a las 18:44
Subject: Documentos de Darlyn Orobio G
To: [redacted]

adjunto lo solicitado

----- Forwarded message -----

From: **Barbara Valdés Rojas** [redacted]
Date: vie., 21 de ago. de 2020 6:41 p. m.
Subject: doc
To: [redacted]

adj

 [CCI21082020_0002.pdf](#)

Barby Impresiones
Bárbara Valdes Rojas
[redacted]

2 archivos adjuntos



 CCI21082020_000...

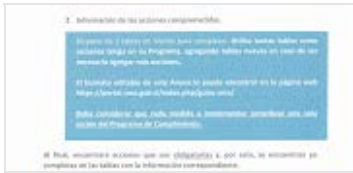

 CCI21082020_000...

ANEXO N°1: FORMATO PARA LA PRESENTACIÓN DEL PROGRAMA DE CUMPLIMIENTO

Complete las tablas que se encuentran a continuación con la siguiente información:

1. **Identificación personal y de la infracción.**
2. **Información de las acciones comprometidas.**

Dispone de 2 tablas en blanco para completar. Utilice tantas tablas como acciones tenga en su Programa, agregando tablas nuevas en caso de ser necesario agregar más acciones.

El formato editable de este Anexo lo puede encontrar en la página web <https://portal.sma.gob.cl/index.php/guias-sma/>

Debe considerar que cada medida a implementar constituye una sola acción del Programa de Cumplimiento.

Al final, encontrará acciones que son obligatorias y, por esto, se encuentran ya completas en las tablas con la información correspondiente.

PROGRAMA DE CUMPLIMIENTO SIMPLIFICADO PARA INFRACCIONES A LA NORMA DE EMISIÓN DE RUIDO D.S. N° 38/2011

1. IDENTIFICACIÓN:

▪ Nombre empresa o persona natural:	Darly Magaly Orobio García.
▪ Rut empresa o persona natural:	██████████
▪ Nombre representante legal:	<u>Darly Magaly Orobio García.</u>
▪ Domicilio representante legal:	<u>Francisco Pizarro #621, población O' Higgins.</u>
▪ Rol Procedimiento Sancionatorio:	<u>D-101-2020</u>
▪ Identifique el equipo, máquina o actividad que genera ruido. Acompañe un plano simple,	Equipo de sonido audio (Parlantes).

indicando las dimensiones del establecimiento, y señalando la ubicación de el/los emisores de ruidos.

Aquí el plano simple que indica lo solicitado

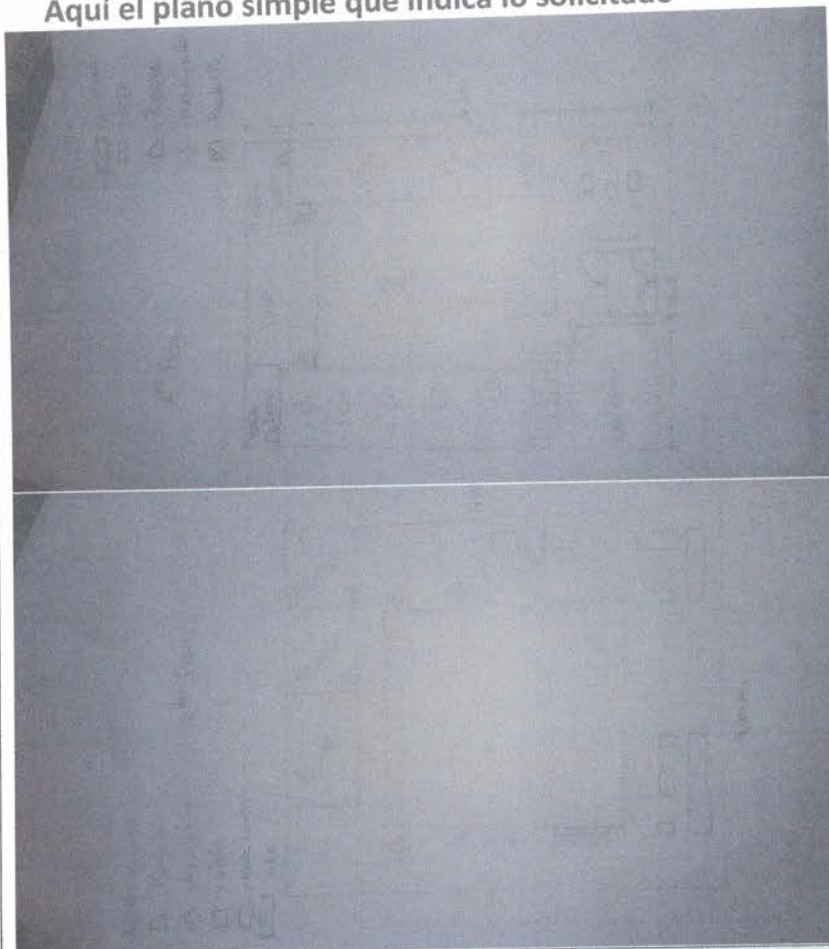

Indique si desea ser notificado en el presente procedimiento sancionatorio mediante correo electrónico:

Deseo ser notificado mediante correo electrónico a la siguiente dirección:

X

No deseo ser notificado mediante correo electrónico:

Tenga presente que los Actos Administrativos se entenderán notificados al día hábil siguiente de su remisión mediante correo electrónico desde la dirección notificaciones@sma.gob.cl

En caso afirmativo, favor proponga una dirección de correo electrónico a la cual se debiesen enviar los actos administrativos que correspondan.

2. HECHO QUE CONSTITUYE LA INFRACCIÓN:

Copie acá el texto de la infracción, que está en la formulación de cargos.

Formular cargos en contra de Darly Magaly Orobio García, rol único tributario [REDACTED] titular del recinto "NIGHT CLUB DIVAS", ubicado en cantera n°439, comuna de Huasco, región de atacama por la siguiente infracción:

1. El siguiente hecho u omisión que constituye una infracción conforme al artículo 35 h) de la LO-SMA, en cuanto incumplimiento de norma de emisión: D.S 38/2011 MMA, título IV, artículo 7.

3. EFECTOS NEGATIVOS:

Se indican acá los efectos que ha producido la infracción.

Se han generado, al menos, molestias en la población circundante por el ruido generado por motivo de la infracción.

4. ACCIONES COMPROMETIDAS:

N° Identificador

1

Acciones

Marque una de las siguientes medida(s) a implementar para reducir el ruido. Si desea marcar más de una, realizar en tabla siguiente.

- Barrera acústica: Consiste en una barrera con un material cuya densidad debe ser superior a los 10 Kg/m², la cual se debe instalar lo más cerca posible de la fuente para ser efectiva.
- Encierros acústicos: Considera la elaboración de una construcción que encierre la fuente, con murallas tipo sándwich con acero de 2 mm en ambas caras, material anticorrosivo alquídico, y núcleo de lana de vidrio de 50 mm de espesor y 32 Kg/m³ de densidad superficial. El panel de acero interior debe ser perforado en un 60%.
- Puerta acústica: Se basa en la construcción de una puerta acústica tipo sándwich, de características similares al encierro acústico. Esto es, ambas caras de acero de 2 mm, con núcleo de 50 mm de espesor y densidad superficial de 32 Kg/m³. Esta debe tener un marco perimetral estructural y pomeles que soporten el peso de esta.
- Celosía acústica: Corresponden a un conjunto de celosías acústicas para la parte inferior de la puerta, construida con acero galvanizado.
- Silenciador tipo Splitter: Los silenciadores tipo Splitter se utilizan a la salida de ductos de aire, y similares, para evitar la propagación del ruido emitidos por esos.
- Termopanel: Corresponden, en la generalidad, a vidrios dobles que proveen una reducción sonora de $R_w = 26$ dB. Se destaca el hecho que estos deben contar con un montaje que permita un cierre hermético de la habitación.
- Limitador acústico: Son equipos electrónicos que se incluyen dentro de la cadena electroacústica, que permiten limitar el nivel de potencia acústica que genera el sistema en su totalidad.
- Recubrimiento con material de absorción de paredes, piso o techumbre: El recubrimiento con material aislante de ruido es una medida que está orientada en evitar que existan reflexiones de las ondas de sonido. Esta medida debe ser instalada en sectores donde no exista riesgo de deterioro y debe pasar por un tratamiento contra incendios. La atenuación máxima que se espera por medio de esta medida es de 2 dBA. Los materiales más utilizados son las espumas acústicas de poliestireno y la lana mineral.
- Reubicación de equipos o maquinaria generadora de ruido: Realizar la reubicación de los equipos o maquinaria, desplazando el instrumento emisor de ruido a un sector donde no genere superaciones al D.S. N°38/2011 en receptores cercanos.
- Cambio en la actividad: Realizar el cambio de la actividad productiva, por otra que no genere emisión de ruidos molestos.

	<input type="checkbox"/> Traslado o cierre de la unidad fiscalizable: Realizar el cambio de ubicación de la actividad o el cierre definitivo del establecimiento actividades en el sector. <input type="checkbox"/> Otras medidas (indicar todas las otras medidas que usted considere necesarias y que se implementarán antes de la medición final de presión sonora):
Costo Estimado Neto (\$) <i>Indique los costos asociados a la acción seleccionada para su implementación (compra de materiales, implementación, prestaciones de servicio, etc).</i>	\$ 1.191.697
Medios de Verificación <i>Marque una o varias de las siguientes opciones que permitirán acreditar la efectiva ejecución de la acción.</i>	<input checked="" type="checkbox"/> Boletas y/o facturas de compra de materiales (obligatorio). <input type="checkbox"/> Boletas y/o facturas de pago de prestación de servicios. <input checked="" type="checkbox"/> Fotografías fechadas y georreferenciadas ilustrativas del antes y después de la ejecución de la acción (obligatorio). <input type="checkbox"/> Fichas o informes técnicos (en caso de marcar "Otra" este medio de verificación es obligatorio).
Comentarios <i>Indique acá cualquier otro aspecto que sea relevante de considerar. Además, referencie acá los anexos presentados junto al Programa de Cumplimiento.</i>	<p>Se hizo un recubrimiento y encielado a lo que corresponde a la techumbre, ya que este mismo solo estaba con las vigas y calaminas a la vista, considerando la presente infracción le di a conocer a la propietaria del local para que pudiera ella realizar los cambios, considerando que en efecto no podía tomar la determinación de realizar alguna modificación ya que dentro del contrato de arriendo no está planteado o especificado, una vez dicho esto la propietaria se comprometió a la realización de la modificación y mejoras del local, realizando la implementación del recubrimiento de la techumbre con espuma acústica y posteriormente encielado, de la misma.</p> <p>doy a conocer y pido a considerar que en el lugar donde nos encontramos ubicado es una locación un tanto ruidosa ya que al posterior del local hay una carretera que pasa justo por detrás y es de alto flujo de tránsito de camiones, además de existir una línea férrea a un paso lo cual no son menores a las emisiones de ruido molestos, cuando vino el técnico en sonido a medir debe haberse encontrado con estos otros factores ruidosos los cuales pueden haber interferido con</p>

la medición y por lo mismo demarco un exceso en decibeles, espero puedan tomar en cuenta esta acotación, ya que si es así me perjudicaría directamente.

Además le comunico que por el acontecimiento que vivimos hoy en día a lo que refiere covid -19, pandemia, el local comercial se encuentra cerrado por varios meses, por el mismo tema se me hizo imposible que una persona técnico ambiental fuera hacer las mediciones de ruido.

N° Identificador

Números correlativos (1,2, 3, 4,...)

Acciones

Marque una de las siguientes medida(s) a implementar para reducir el ruido. Si desea marcar más de una, realizar en tabla siguiente.

- Barrera acústica:** Consiste en una barrera con un material cuya densidad debe ser superior a los 10 Kg/m², la cual se debe instalar lo más cerca posible de la fuente para ser efectiva.
- Encierros acústicos:** Considera la elaboración de una construcción que encierre la fuente, con murallas tipo sándwich con acero de 2 mm en ambas caras, material anticorrosivo alquídico, y núcleo de lana de vidrio de 50 mm de espesor y 32 Kg/m³ de densidad superficial. El panel de acero interior debe ser perforado en un 60%.
- Puerta acústica:** Se basa en la construcción de una puerta acústica tipo sándwich, de características similares al encierro acústico. Esto es, ambas caras de acero de 2 mm, con núcleo de 50 mm de espesor y densidad superficial de 32 Kg/m³. Esta debe tener un marco perimetral estructural y pomeles que soporten el peso de esta.
- Celosía acústica:** Corresponden a un conjunto de celosías acústicas para la parte inferior de la puerta, construida con acero galvanizado.
- Silenciador tipo Splitter:** Los silenciadores tipo Splitter se utilizan a la salida de ductos de aire, y similares, para evitar la propagación del ruido emitidos por esos.
- Termopanel:** Corresponden, en la generalidad, a vidrios dobles que proveen una reducción sonora de $R_w = 26$ dB. Se destaca el hecho que estos deben contar con un montaje que permita un cierre hermético de la habitación.
- Limitador acústico:** Son equipos electrónicos que se incluyen dentro de la cadena electroacústica, y que, valga la redundancia, permiten limitar el nivel de potencia acústica que genera el sistema en su totalidad.

	<p><input type="checkbox"/> Recubrimiento con material de absorción de paredes, piso o techumbre: El recubrimiento con material aislante de ruido es una medida que está orientada en evitar que existan reflexiones de las ondas de sonido. Esta medida debe ser instalada en sectores donde no exista riesgo de deterioro y Debe pasar por un tratamiento contra incendios. La atenuación máxima que se espera por medio de esta medida es de 2 dBA. Los materiales más utilizados son las espumas acústicas de poliestireno y la lana mineral.</p> <p><input type="checkbox"/> Reubicación de equipos o maquinaria generadora de ruido: Realizar la reubicación de los equipos o maquinaria, desplazando el instrumento emisor de ruido a un sector donde no genere superaciones al D.S. N°38/2011 en receptores cercanos.</p> <p><input type="checkbox"/> Cambio en la actividad: Realizar el cambio de la actividad productiva, por otra que no genere emisión de ruidos molestos.</p> <p><input type="checkbox"/> Traslado o cierre de la unidad fiscalizable: Realizar el cambio de ubicación de la actividad o el cierre definitivo del establecimiento actividades en el sector.</p> <p><input type="checkbox"/> Otras medidas (indicar todas las otras medidas que usted considere necesarias y que se implementarán antes de la medición final de presión sonora):</p>
<p>Costo Estimado Neto (\$) <i>Indique los costos asociados a la acción seleccionada para su implementación (compra de materiales, implementación, prestaciones de servicio, etc).</i></p>	
<p>Medios de Verificación <i>Marque una o varias de las siguientes opciones que permitirán acreditar la efectiva ejecución de la acción.</i></p>	<p><input checked="" type="checkbox"/> Boletas y/o facturas de compra de materiales (obligatorio).</p> <p><input type="checkbox"/> Boletas y/o facturas de pago de prestación de servicios.</p> <p><input checked="" type="checkbox"/> Fotografías fechadas y georreferenciadas ilustrativas del antes y después de la ejecución de la acción (obligatorio).</p> <p><input type="checkbox"/> Fichas o informes técnicos (en caso de marcar "Otra" este medio de verificación es obligatorio).</p>

Fotografías del antes y después del local visualizando techumbre.

Comentarios

Indique acá cualquier otro aspecto que sea relevante de considerar. Además, referencie acá los anexos presentados junto al Programa de Cumplimiento.





Adjunto facturas de compra

ROBERTO MIGUEL DE LOS SANTOS SALINAS TAPIA
 FERRETERIA-MATERIALES DE CONSTRUCCION- MENAJE-JUGUETES

Casa Matriz: Serrano #241, Huasco
 Sucursal Prat #373, Huasco
 Email: [REDACTED]
 Fono: 51 2 531249

FACTURA ELECTRÓNICA

N°17832

S.I.I - VALLENAR

CONTACTO:
SEÑORES: INVERSIONES YASNA LUTZ C
GIRO: OTRAS ACTIVIDADES DE ALOJAMIENTO
DIRECCIÓN: AV COSTANERA S/N HUASCO
CIUDAD: HUASCO
FONO:
COND. DE VENTA: EFECTIVO

FECHA: 21-08-2020
RUT: [REDACTED]
PATENTE:
COMUNA: HUASCO
COTIZACION: 0

VENDEDOR **ORDEN DE COMPRA** **VENCIMIENTO**
 21-08-2020

CODIGO	CANTIDAD	DESCRIPCION	P.UNITARIO	DESC. %	DESCUENTO	TOTAL
	34	METALCOM C 2 X 3 X 4 MTS	\$ 5.800	0%	\$ 0	\$ 197.200
	1	BOLSA TORNILLOS CABEZA LENTEJA	\$ 2.800	0%	\$ 0	\$ 2.800

Impuesto 1	Impuesto 2	Impuesto 3	Impuesto 4	Impuesto 5
0	0	0	0	0



SON: DOSCIENTOS MIL PESOS

Observación:

SUB TOTAL	\$ 200.000
DESCUENTO	\$ 0
Total Exento	\$ 0
NETO	\$ 168.067
IVA 19%	\$ 31.933
TOTAL	\$ 200.000

Timbre Electronico SII
 Res 80 de 2014 - Verifique Documento www.sii.cl

ROBERTO MIGUEL DE LOS SANTOS SALINAS TAPIA
FERRETERIA-MATERIALES DE CONSTRUCCION- MENAJE-JUGUETES

Casa Matriz: Serrano #241, Huasco
Sucursal Prat #373, Huasco
Email: [REDACTED]
Fono: 51 2 531249

FACTURA ELECTRÓNICA

N°17834

S.I.I - VALLENAR

CONTACTO:
SEÑORES: INVERSIONES YASNA LUTZ C
GIRO: OTRAS ACTIVIDADES DE ALOJAMIENTO
DIRECCIÓN: AV COSTANERA S/N HUASCO
CIUDAD: HUASCO
FONO: **FAX:**
COND. DE VENTA: EFECTIVO

FECHA: 21-08-2020

RUT: [REDACTED]

PATENTE:
COMUNA: HUASCO

COTIZACION: 0

VENDEDOR

ORDEN DE COMPRA

VENCIMIENTO

21-08-2020

CODIGO	CANTIDAD	DESCRIPCION	P.UNITARIO	DESC. %	DESCUENTO	TOTAL
	20	VOLCANITA 8 MM	\$ 4.000	0%	\$ 0	\$ 80.000

Impuesto 1	Impuesto 2	Impuesto 3	Impuesto 4	Impuesto 5
0	0	0	0	0



Timbre Electronico SII

Res 80 de 2014 - Verifique Documento www.sii.cl

SON: OCHENTA MIL PESOS

Observación:

SUB TOTAL	\$	80.000
DESCUENTO	\$	0
Total Exento	\$	0
NETO	\$	67.227
IVA 19%	\$	12.773
TOTAL	\$	80.000

ROBERTO MIGUEL DE LOS SANTOS SALINAS TAPIA
FERRETERIA-MATERIALES DE CONSTRUCCION- MENAJE-JUGUETES

Casa Matriz: Serrano #241, Huasco
Sucursal Prat #373, Huasco
Email: [REDACTED]
Fono: 51 2 531249

FACTURA ELECTRÓNICA

N°17835

S.I.I - VALLENAR

CONTACTO:
SEÑORES: INVERSIONES YASNA LUTZ C
GIRO: OTRAS ACTIVIDADES DE ALOJAMIENTO
DIRECCIÓN: AV COSTANERA S/N HUASCO
CIUDAD: HUASCO
FONO: **FAX:**
COND. DE VENTA: EFECTIVO

FECHA: 21-08-2020
RUT: [REDACTED]
PATENTE:
COMUNA: HUASCO
COTIZACION: 0

VENDEDOR

ORDEN DE COMPRA

VENCIMIENTO

21-08-2020

CODIGO	CANTIDAD	DESCRIPCION	P.UNITARIO	DESC. %	DESCUENTO	TOTAL
	20	VOLCANITA 10 MM	\$ 4.000	0%	\$ 0	\$ 80.000

Impuesto 1	Impuesto 2	Impuesto 3	Impuesto 4	Impuesto 5
0	0	0	0	0

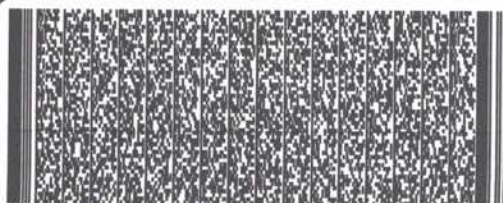

SON: OCHENTA MIL PESOS

Observación:

Timbre Electronico SII
Res 80 de 2014 - Verifique Documento www.sii.cl

SUB TOTAL	\$	80.000
DESCUENTO	\$	0
Total Exento	\$	0
NETO	\$	67.227
IVA 19%	\$	12.773
TOTAL	\$	80.000

ROBERTO MIGUEL DE LOS SANTOS SALINAS TAPIA
 FERRETERIA-MATERIALES DE CONSTRUCCION- MENAJE-JUGUETES

Casa Matriz: Serrano #241, Huasco
 Sucursal Prat #373, Huasco
 Email: [REDACTED]
 Fono: 51 2 531249

R.U.T: [REDACTED]

FACTURA ELECTRÓNICA

N°17837

S.I.I - VALLENAR

CONTACTO:
SEÑORES: INVERSIONES YASNA LUTZ C
GIRO: OTRAS ACTIVIDADES DE ALOJAMIENTO
DIRECCIÓN: AV COSTANERA S/N HUASCO
CIUDAD: HUASCO
FONO: **FAX:**
COND. DE VENTA: EFECTIVO

FECHA: 21-08-2020
RUT: [REDACTED]
PATENTE:
COMUNA: HUASCO
COTIZACION: 0

VENDEDOR

ORDEN DE COMPRA

VENCIMIENTO

21-08-2020

CODIGO	CANTIDAD	DESCRIPCION	P.UNITARIO	DESC. %	DESCUENTO	TOTAL
	25	VOLCANITA 10 MM	\$ 4.000	0%	\$ 0	\$ 100.000

Impuesto 1	Impuesto 2	Impuesto 3	Impuesto 4	Impuesto 5
0	0	0	0	0



SON: CIENTO MIL PESOS

Observación:

Timbre Electronico SII
 Res 80 de 2014 - Verifique Documento www.sii.cl

SUB TOTAL	\$	100.000
DESCUENTO	\$	0
Total Exento	\$	0
NETO	\$	84.034
IVA 19%	\$	15.966
TOTAL	\$	100.000

ROBERTO MIGUEL DE LOS SANTOS SALINAS TAPIA
FERRETERIA-MATERIALES DE CONSTRUCCION- MENAJE-JUGUETES

Casa Matriz: Serrano #241, Huasco
Sucursal: Prat #373, Huasco
Email: [REDACTED]
Fono: 51 2 531249

R.U.T: [REDACTED]

FACTURA ELECTRÓNICA

N°17839

S.I.I - VALLENAR

CONTACTO:
SEÑORES: INVERSIONES YASNA LUTZ C
GIRO: OTRAS ACTIVIDADES DE ALOJAMIENTO
DIRECCIÓN: AV COSTANERA S/N HUASCO
CIUDAD: HUASCO
FONO:
COND. DE VENTA: EFECTIVO

FECHA: 21-08-2020
RUT: [REDACTED]

PATENTE:
COMUNA: HUASCO

FAX:

COTIZACION: 0

VENDEDOR

ORDEN DE COMPRA

VENCIMIENTO

21-08-2020

CODIGO	CANTIDAD	DESCRIPCION	P.UNITARIO	DESC. %	DESCUENTO	TOTAL
	10	PLANCHA OSB 9.5 MM	\$ 6.270	0%	\$ 0	\$ 62.700

Impuesto 1	Impuesto 2	Impuesto 3	Impuesto 4	Impuesto 5
0	0	0	0	0



SON: SESENTA Y DOS MIL SETECIENTOS PESOS

Observación:

Timbre Electronico SII
Res 80 de 2014 - Verifique Documento www.sii.cl

SUB TOTAL	\$	62.700
DESCUENTO	\$	0
Total Exento	\$	0
NETO	\$	52.689
IVA 19%	\$	10.011
TOTAL	\$	62.700

ROBERTO MIGUEL DE LOS SANTOS SALINAS TAPIA
 FERRETERIA-MATERIALES DE CONSTRUCCION- MENAJE-JUGUETES

Casa Matriz: Serrano #241, Huasco
 Sucursal Prat #373, Huasco
 Email: [REDACTED]
 Fono: 51 2 531249

R.U.T: [REDACTED]

FACTURA ELECTRÓNICA

N°17840

S.I.I - VALLENAR

CONTACTO:
SEÑORES: INVERSIONES YASNA LUTZ C
GIRO: OTRAS ACTIVIDADES DE ALOJAMIENTO
DIRECCIÓN: AV COSTANERA S/N HUASCO
CIUDAD: HUASCO
FONO: **FAX:**
COND. DE VENTA: EFECTIVO

FECHA: 21-08-2020
RUT: [REDACTED]
PATENTE:
COMUNA: HUASCO
COTIZACION: 0

VENDEDOR

ORDEN DE COMPRA

VENCIMIENTO

21-08-2020

CODIGO	CANTIDAD	DESCRIPCION	P.UNITARIO	DESC. %	DESCUENTO	TOTAL
	12	ESPUMA EXPANSIVA SIKA	\$ 6.950	0%	\$ 0	\$ 83.400
	2	TRAPOS LIMPIEZA	\$ 2.725	0%	\$ 0	\$ 5.450

Impuesto 1

Impuesto 2

Impuesto 3

Impuesto 4

Impuesto 5

0

0

0

0

0



SON: OCHENTA Y OCHO MIL OCHOCIENTOS CINCUENTA PESOS

Observación:

Timbre Electronico SII

Res 80 de 2014 - Verifique Documento www.sii.cl

SUB TOTAL	\$	88.850
DESCUENTO	\$	0
Total Exento	\$	0
NETO	\$	74.664
IVA 19%	\$	14.186
TOTAL	\$	88.850

ROBERTO MIGUEL DE LOS SANTOS SALINAS TAPIA
FERRETERIA-MATERIALES DE CONSTRUCCION-MENAJE-JUGUETES

Casa Matriz: Serrano #241, Huasco
Sucursal: Prat #373, Huasco
Email: [REDACTED]
Fono: 51 2 531249

R.U.T: [REDACTED]

FACTURA ELECTRÓNICA

N°17843

S.I.I - VALLENAR

CONTACTO:
SEÑORES: INVERSIONES YASNA LUTZ C
GIRO: OTRAS ACTIVIDADES DE ALOJAMIENTO
DIRECCIÓN: AV COSTANERA S/N HUASCO
CIUDAD: HUASCO
FONO: **FAX:**
COND. DE VENTA: EFECTIVO

FECHA: 21-08-2020

RUT: [REDACTED]

PATENTE:
COMUNA: HUASCO

COTIZACION: 0

VENDEDOR

ORDEN DE COMPRA

VENCIMIENTO

21-08-2020

CODIGO	CANTIDAD	DESCRIPCION	P.UNITARIO	DESC. %	DESCUENTO	TOTAL
	1	TALADRO INALAMBRICO 18 VOLT	\$ 148.500	0%	\$ 0	\$ 148.500
	7	SIKA ESPUMA EXPANSIVA	\$ 6.950	0%	\$ 0	\$ 48.650
	1	BOLSA TORNILLO CABEZA LENTEJA	\$ 2.850	0%	\$ 0	\$ 2.850

Impuesto 1	Impuesto 2	Impuesto 3	Impuesto 4	Impuesto 5
0	0	0	0	0



SON: DOSCIENTOS MIL PESOS

Observación:

Timbre Electronico SII
Res 80 de 2014 - Verifique Documento www.sii.cl

SUB TOTAL	\$	200.000
DESCUENTO	\$	0
Total Exento	\$	0
NETO	\$	168.067
IVA 19%	\$	31.933
TOTAL	\$	200.000

ROBERTO MIGUEL DE LOS SANTOS SALINAS TAPIA
 FERRETERIA-MATERIALES DE CONSTRUCCION- MENAJE-JUGUETES

Casa Matriz: Serrano #241, Huasco
 Sucursal Prat #373, Huasco
 Email: [REDACTED]
 Fono: 51 2 531249

R.U.T: [REDACTED]

FACTURA ELECTRÓNICA

N°17845

S.I.I - VALLENAR

CONTACTO:		FECHA:	21-08-2020
SEÑORES:	INVERSIONES YASNA LUTZ C	RUT:	[REDACTED]
GIRO:	OTRAS ACTIVIDADES DE ALOJAMIENTO	PATENTE:	
DIRECCIÓN:	AV COSTANERA S/N HUASCO	COMUNA:	HUASCO
CIUDAD:	HUASCO	FONO:	
FONO:		FAX:	
COND. DE VENTA:	EFFECTIVO	COTIZACION:	0

VENDEDOR	ORDEN DE COMPRA	VENCIMIENTO
		21-08-2020

CODIGO	CANTIDAD	DESCRIPCION	P.UNITARIO	DESC. %	DESCUENTO	TOTAL
	12	MALLA CERCO AISLACION	\$ 14.500	0%	\$ 0	\$ 174.000
	8	METALCOM CIELO X 6 MTS	\$ 3.250	0%	\$ 0	\$ 26.000

Impuesto 1	Impuesto 2	Impuesto 3	Impuesto 4	Impuesto 5
0	0	0	0	0

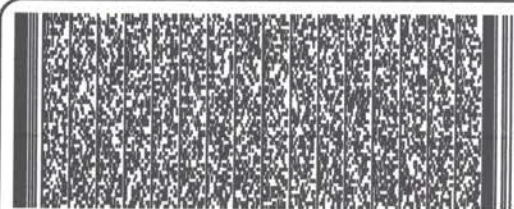

SON: DOSCIENTOS MIL PESOS

Observación:

SUB TOTAL	\$ 200.000
DESCUENTO	\$ 0
Total Exento	\$ 0
NETO	\$ 168.067
IVA 19%	\$ 31.933
TOTAL	\$ 200.000

Timbre Electronico SII
 Res 80 de 2014 - Verifique Documento www.sii.cl

ROBERTO MIGUEL DE LOS SANTOS SALINAS TAPIA
FERRETERIA-MATERIALES DE CONSTRUCCION- MENAJE-JUGUETES

Casa Matriz: Serrano #241, Huasco
Sucursal: Prat #373, Huasco
Email: [REDACTED]
Fono: 51 2 531249

R.U.T: [REDACTED]

FACTURA ELECTRÓNICA

N°17847

S.I.I - VALLENAR

CONTACTO:
SEÑORES: INVERSIONES YASNA LUTZ C
GIRO: OTRAS ACTIVIDADES DE ALOJAMIENTO
DIRECCIÓN: AV COSTANERA S/N HUASCO
CIUDAD: HUASCO
FONO: **FAX:**
COND. DE VENTA: EFECTIVO

FECHA: 21-08-2020
RUT: [REDACTED]

PATENTE:
COMUNA: HUASCO

COTIZACION: 0

VENDEDOR

ORDEN DE COMPRA

VENCIMIENTO

21-08-2020

CODIGO	CANTIDAD	DESCRIPCION	P.UNITARIO	DESC. %	DESCUENTO	TOTAL
	10	PAQUETE AISLAPOL AISLANTE	\$ 17.350	0%	\$ 0	\$ 173.500

Impuesto 1	Impuesto 2	Impuesto 3	Impuesto 4	Impuesto 5
0	0	0	0	0

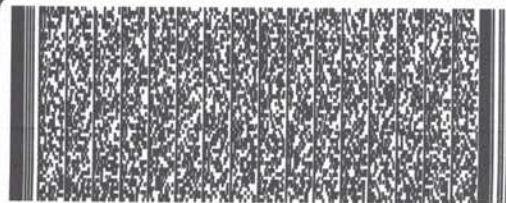

SON: CIENTO SETENTA Y TRES MIL QUINIENTOS PESOS

Observación:

SUB TOTAL	\$	173.500
DESCUENTO	\$	0
Total Exento	\$	0
NETO	\$	145.798
IVA 19%	\$	27.702
TOTAL	\$	173.500

Timbre Electronico SII
Res 80 de 2014 - Verifique Documento www.sii.cl

ROBERTO MIGUEL DE LOS SANTOS SALINAS TAPIA
FERRETERIA-MATERIALES DE CONSTRUCCION- MENAJE-JUGUETES

Casa Matriz: Serrano #241, Huasco
Sucursal: Prat #373, Huasco
Email: [REDACTED]
Fono: 51 2 531249

R.U.T: [REDACTED]

FACTURA ELECTRÓNICA

N°17830

S.I.I - VALLENAR

CONTACTO:
SEÑORES: INVERSIONES YASNA LUTZ C
GIRO: OTRAS ACTIVIDADES DE ALOJAMIENTO
DIRECCIÓN: AV COSTANERA S/N HUASCO
CIUDAD: HUASCO
FONO: **FAX:**
COND. DE VENTA: EFECTIVO

FECHA: 21-08-2020
RUT: [REDACTED]
PATENTE:
COMUNA: HUASCO
COTIZACION: 0

VENDEDOR

ORDEN DE COMPRA

VENCIMIENTO

21-08-2020

CODIGO	CANTIDAD	DESCRIPCION	P.UNITARIO	DESC. %	DESCUENTO	TOTAL
	20	METALCOM OMEGA TECHO X 6 MTS	\$ 7.245	0%	\$ 0	\$ 144.900

Impuesto 1

Impuesto 2

Impuesto 3

Impuesto 4

Impuesto 5

0

0

0

0

0



Timbre Electronico SII
Res 80 de 2014 - Verifique Documento www.sii.cl

SON: CIENTO CUARENTA Y CUATRO MIL
NOVECIENTOS PESOS

Observación:

SUB TOTAL	\$ 144.900
DESCUENTO	\$ 0
Total Exento	\$ 0
NETO	\$ 121.765
IVA 19%	\$ 23.135
TOTAL	\$ 144.900

N° Identificador	2	Números correlativos (1,2, 3, 4,...)
Acción y descripción de la Acción <i>(Acción obligatoria).</i>	<p>Una vez ejecutadas todas las acciones de mitigación de ruido, se realizará una medición de ruido con el objetivo de acreditar el cumplimiento del D.S. N° 38/2011 del MMA.</p> <p>La medición de ruidos deberá realizarse por una Entidad Técnica de Fiscalización Ambiental (ETFA), debidamente autorizada por la Superintendencia, conforme a la metodología establecida en el D.S. N°38/2011 del MMA, desde el domicilio de los receptores sensibles de acuerdo a la formulación de cargos, en el mismo horario en que constó la infracción y mismas condiciones. En caso de no ser posible acceder a la ubicación de dichos receptores, la empresa ETFA realizará la medición en un punto equivalente a la ubicación del receptor, de acuerdo a los criterios establecidos en el D.S. N°38/2011 del MMA.</p> <p>En caso de no ajustarse a lo dispuesto a lo recién descrito la medición no será válida.</p>	
Plazo de Ejecución de la acción <i>Marque una de las siguientes acciones.</i>	<input checked="" type="checkbox"/> 1 mes a partir de la aprobación del Programa de Cumplimiento <input type="checkbox"/> 2 meses a partir de la aprobación del Programa de Cumplimiento <input type="checkbox"/> 3 meses a partir de la aprobación del Programa de Cumplimiento	
Costo Estimado Neto (\$) <i>Indique los asociados a la implementación de la acción (compra de materiales, implementación, prestaciones de servicio, etc).</i>		
Medios de Verificación.	<p>El reporte final contempla el respectivo Informe de medición de presión sonora, órdenes o boletas de prestación y servicio o trabajo, boletas y/o facturas que acrediten el costo asociado a la acción.</p>	
Comentarios.	<p>En caso de que ninguna ETFA pudiera ejecutar dicha medición por falta de capacidad, se podrá realizar con alguna empresa acreditada por el Instituto Nacional de Normalización (INN) y/o autorizada por algún organismo de la administración del Estado (Res. Ex. N°1024/2017 de la SMA). Dicho impedimento deberá ser evidenciado e informado a la Superintendencia, mediante la respuesta escrita de las ETFA respecto de su falta de capacidad para prestar el servicio requerido (Res. Ex. N° 127/2019 de la SMA, o aquella que la reemplace).</p> <p>Más aún, si para realizar la mencionada medición no es posible contar con una ETFA o alguna empresa acreditada por el INN y/o autorizada por algún Organismo de la Administración del Estado, se deberá realizar la medición con una empresa con experiencia en la realización de dicha actividad, siempre y cuando dicha circunstancia sea acreditada e informada a la Superintendencia.</p>	
N° Identificador	3	Números correlativos (1,2, 3, 4,...)
Acción y descripción de la Acción <i>(Acción obligatoria).</i>	<p>Cargar en el SPDC el Programa de Cumplimiento aprobado por la Superintendencia del Medio Ambiente. Para dar cumplimiento a dicha carga, se entregará la clave para acceder al sistema en la misma resolución que aprueba dicho programa. Debiendo cargar el programa en el plazo de 5 días hábiles contados desde la notificación de la resolución que apruebe el Programa de Cumplimiento, de conformidad a lo establecido en la Resolución Exenta N° 116/2018 de la SMA.</p>	
Plazo de Ejecución de la acción.	<p>5 días hábiles contados desde la notificación de la resolución que aprueba el Programa de Cumplimiento.</p>	
Costo Estimado Neto (\$).	<p>Sin costo.</p>	
Medios de Verificación.	<p>Esta acción no requiere un reporte o medio de verificación específico, ya que una vez ingresado el reporte final, se conservará el comprobante electrónico generado por el sistema digital del SPDC.</p>	

Comentarios.	<p>En relación a los indicadores de cumplimiento y medios de verificación asociados a esta nueva acción, por su naturaleza, no requiere un reporte o medio de verificación específico.</p> <p>Por otra parte, como Impedimentos eventuales, se contemplarán aquellos problemas exclusivamente técnicos que pudieren afectar el funcionamiento del sistema digital en el que se implemente el SPDC, y que impidan la correcta y oportuna carga de la información. Por tanto, en caso de ocurrencia, se dará aviso inmediato a la SMA, vía correo electrónico, especificando los motivos técnicos por los cuales no fue posible cargar el Programa de Cumplimiento en el portal SPDC, remitiendo comprobante de error o cualquier otro medio de prueba que acredite dicha situación. La entrega del Programa de Cumplimiento se realizará a más tardar al día siguiente hábil al vencimiento del plazo correspondiente, en la Oficina de Partes de la Superintendencia del Medio Ambiente.</p>	
N° Identificador	4	Números correlativos (1,2, 3, 4,...)
Acción y descripción de la Acción <i>(Acción obligatoria).</i>	Cargar en el portal SPDC de la Superintendencia del Medio Ambiente, en un único reporte final, todos los medios de verificación comprometidos para acreditar la ejecución de las acciones comprendidas en el PdC, de conformidad a lo establecido en la Resolución Exenta N° 116/2018 de la SMA.	
Plazo de Ejecución de la acción.	10 días hábiles contados desde la fecha de ejecución de la medición final obligatoria.	
Costo Estimado Neto (\$).	Sin costo.	
Medios de Verificación.	Esta acción no requiere un reporte o medio de verificación específico, ya que una vez ingresado el reporte final, se conservará el comprobante electrónico generado por el sistema digital del SPDC.	
Comentarios.	<p>(i) Impedimentos: se considerarán como tales, los problemas exclusivamente técnicos que pudieren afectar el funcionamiento del sistema digital en el que se implemente el SPDC, y que impidan la correcta y oportuna entrega de los documentos correspondientes;</p> <p>(ii) Acción y plazo de aviso en caso de ocurrencia, se dará aviso inmediato a la SMA, vía correo electrónico, señalando los motivos técnicos por los cuales no fue posible cargar los documentos en el sistema digital en el que se implemente el SPDC, remitiendo comprobante de error o cualquier otro medio de prueba que acredite dicha situación; y</p> <p>(iii) Acción alternativa: en caso de impedimentos, la entrega de los reportes y medios de verificación será a través de Oficina de Partes de la Superintendencia del Medio Ambiente.</p>	

FIRMA REPRESENTANTE

IMPORTANTE: Tenga presente que ésta sería la primera presentación formal dentro del procedimiento sancionatorio, por tanto:

- **En caso de que el sancionatorio esté dirigido en contra de una persona jurídica:** el Programa de Cumplimiento deberá ser firmado por el representante de la misma, debiendo acompañar para ello la documentación que acredite dicha personería. Para ello deberá presentar una escritura pública en donde conste el poder otorgado a la persona representante.
- **En caso de que el sancionatorio esté dirigida en contra de una persona natural:** el formulario deberá ser firmado por el titular del establecimiento.

CÉDULA DE
IDENTIDAD



REPÚBLICA DE CHILE

SERVICIO DE REGISTRO CIVIL E IDENTIFICACION

