

### Carta de Descargos



Señor

Jaime Jeldres García

Fiscalizador

Superintendencia del Medio Ambiente

Sociedad Comercial Valhalla SpA. Rut: [redacted] representada por Jimmy Soto Carrasco Rut: [redacted] ambos domiciliados en Avda. Arturo Prat Chacón # 2996 comuna de Iquique, Región de Tarapacá. Respetuosamente formula descargos y solicita:

**Aspectos Generales:**

Que con fecha 01 de diciembre de 2018 se nos notificó personalmente de la resolución exenta n° 4 /Rol D-067-2018, de fecha 26 de noviembre de 2018 del procedimiento ROL D-067-2018

Que en resolución exenta n° 4 /Rol D-067-2018, nos informan el rechazo del programa de cumplimiento

Que conforme al artículo 42 de la LO-SMA la mencionada la resolución exenta n° 1 /Rol D-067-2018, en su resuelvo IV que el infractor tendrá un plazo de 15 días hábiles para formular descargos

**Aspectos al procedimiento:**

Que con fecha 24 de agosto de 2018 se presentó un programa de cumplimiento donde se acompañó: conclusión de informe acústico en el cual se certifica que el pub Valhalla cumple con las normas de emisión de ruidos D.S N° 38/2011 MMA, Boleta de honorarios de servicios de modificación y reforzamiento del local comercial, Facturas y boletas de materiales de construcción, Fotografías,

certificado de emisión de ruidos e informe del mismo

Que con fecha 30 de Octubre de 2018, mediante res. Ex. n° 2 /RoI D-067-2018 la superintendencia previo a resolver, incorporó observaciones al programa de cumplimiento relativos a la integridad, eficiencia y verificabilidad, así como el formato establecido entregando un plazo de 5 días hábiles

Que conforme a lo señalado se presentó el 13 de noviembre de 2018 un programa de cumplimiento refundido en el plazo establecido para tal efecto.

**Acciones de mitigación de ruidos:** Acción N° 1 Refuerzo de cielo, sala de baile primer piso. Accion N° 2 Refuerzo de cielo, sala de Karaoke segundo piso además de Acción N° 3: A.- Refuerzo de tabiquería sala de karaoke pared sur B.- Construcción de blindaje acústico de zona completamente abierta ubicado al costado norte de la sala de karaoke C.- Tratamiento acústico de reducción de ruido zona acceso sala karaoke. En atención a lo anterior se concluyó que el programa de cumplimiento presentado cumple con el criterio de integridad en relación con el hecho objeto de la formulación de cargos

**Criterio de Eficacia:** Acciones y metas del programa que deben asegurar el cumplimiento de la normativa infringida. Acción N° 1 Materialidad utilizada y densidad indicada son razonablemente idóneas a juicio de la superintendencia (Ejecutada). Acción N° 2 Materialidad utilizada y densidad indicada son razonablemente eficaz a juicio de la superintendencia (Ejecutada). Acción N° 3: acciones compuestas A y B, la superintendencia considera que son acciones eficientes (Ejecutada), Acción C.- no puede ser considerada eficaz por no acompañar un plano del establecimiento (Trabajos Ejecutados sin embargo no se acompañó plano). Además la superintendencia señala que se deben aplicar las siguientes medidas; Acción N° 1 instalación de "N" limitadores acústicos. (Por ejecutar materiales son traídos desde Santiago) Acción N° 2 instalación doble puerta (No es factible ejecutar por un tema de seguridad) Acción N° 3 capacitar al 100 % del personal que trabaja en el local. (Ejecutada) Acción N° 4 realizar una medición final conforme al D.S N° 38 /2011 MMA (Ejecutada) y acción final



obligatoria informar a la superintendencia del medio ambiente los reportes y medios de verificación que acrediten la ejecución de las acciones a través de los sistemas digitales que la SMA disponga. (Por ejecutar). En atención a lo anterior se concluyó que solo por medio por una medición de ruidos a juicio de la superintendencia es posible acreditar la eficacia de la totalidad de las medidas ofrecidas en Programa de cumplimiento, como estas medidas no fueron incorporadas en el programa de cumplimiento no son suficientes para cumplir con el criterio de eficacia

Criterio de Verificabilidad: Acciones y metas del programa que permitan acreditar su cumplimiento. Las acciones propuestas e incorporadas al programa de cumplimiento si bien se adjuntan fotografías que dan cuenta de la ejecución de las acciones propuestas no se indica fecha ni tampoco se encuentran geo referenciadas por lo que la superintendencia no puede verificar fehacientemente la realización. Como no se acompañó medios de prueba en la presentación del 13 de noviembre de 2018 y tampoco se incorporó la medición con una Entidad técnica de fiscalización Ambiental (ETFA). Es que se concluyó que no se cumple con el criterio de verificabilidad

Que se concluyó por parte de la superintendencia rechazar el programa de cumplimiento por no incorporar las observaciones formuladas

Aspectos resolutivos:

Que se resolvió rechazar el programa de cumplimiento presentado por Sociedad comercial Valhalla SpA en el procedimiento administrativo sancionatorio ROL D -067-2018 con fecha 24 de agosto de 2018 y complementado con el programa de cumplimiento refundido con fecha 13 de noviembre de 2018 por no haber dado cumplimiento a los criterios de aprobación específicamente de eficiencia y verificabilidad.

**Que sin perjuicio de lo anterior se señala que las medidas adoptadas por el Pub Valhalla en orden a dar cumplimiento a la norma de emisión de ruidos (DS N° 38/2011 MMA) serán Ponderadas al momento de emitir el Dictamen. Por lo que será considerado cualquier antecedente aportado en el**

presente procedimiento sancionatorio que acredite, fehacientemente, las medidas que se hayan adoptado.

Que por lo anteriormente expuesto vengo en solicitar que se absuelva a la empresa que represento de los cargos formulados en consideración a los argumentos ya esgrimidos sumado a la extensa documentación acompañada que dan cuenta de que las infracciones contenidas en la formulación de cargos han sido subsanadas cumplimiento con todos los requerimientos que han sido requeridos por parte de la autoridad administrativa, se adjunta antecedentes (fotos, boletas, facturas y planos)

Esperando una acogida a lo expuesto me despido.

Atentamente

Jimmy Abraham Soto Carrasco

Representante Legal

Valhalla SpA

Iquique, 14 de Diciembre de 2018



PARA REVISAR ESTE DOCUMENTO  
PERSONALIZADO, DEBES INGRESAR A  
www.sodimac.cl Y SELECCIONAR LA  
OPCION DOCUMENTOS TRIBUTARIOS  
ELECTRONICOS E INGRESAR TUS  
DATOS.

SODIMAC S.A.  
HEROES CONCEPCION 2311  
IQUIQUE  
IQUIQUE

R.U.T. [REDACTED]  
FACTURA ELECTRONICA  
N r o. 088792451

SODIMAC S.A. S.I.I. Santiago Poniente  
Distribuidora Mat. De Construccion  
Av. Eduardo Frei Montalva 3092  
Renca Santiago  
Fecha: 05/04/2018 Hora: 11:58  
Srs: SOC. COMERC. VALHALLA SPA  
RUT: [REDACTED]  
Giro: RESTAURANTES  
Direccion:  
AV. ARTURO PRAT 2996  
Comuna : IQUIQUE  
Sucursal Origen Emisor: Local 00011  
HEROES CONCEPCION 2311  
IQUIQUE  
Caja 0010 676 CAJERO SSC0

SKU	DESCRIPCION	TOTAL
UM	CANT. UNITARIO	
473332	TORN YSC PBZ 6X1 5/8 600U FCO	5.790
CU	1 X 5.789,91	5.790

##1##  
SUB TOTAL 5.790  
IVA 19.00% 1.100  
T O T A L 6.890

\$ 0  
Cod. Valor Vence Banco Cheque Autori  
EF 6890 05 04 2018  
Monto EF Cliente : 10.000  
#12469-1717

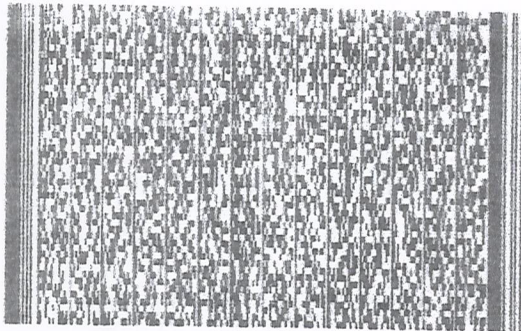

TIMBRE ELECTRONICO S.I.I.  
RES. 88 de 2005  
verifique documento: www.sii.cl

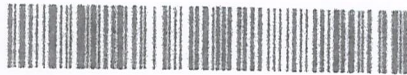

GUARDE ESTA FACTURA Y PRESENTELA EN  
CASO DE RECLAMO O CAMBIO DE PRODUCTOS  
CLIENTE

PARA REVISAR ESTE DOCUMENTO  
PERSONALIZADO, DEBES INGRESAR A  
www.sodimac.cl Y SELECCIONAR LA  
OPCION DOCUMENTOS TRIBUTARIOS  
ELECTRONICOS E INGRESAR TUS  
DATOS.

SODIMAC S.A.  
HEROES CONCEPCION 2311  
IQUIQUE  
IQUIQUE

R.U.T. [REDACTED]  
FACTURA ELECTRONICA  
N r o. 088792450

SODIMAC S.A. S.I.I. Santiago Poniente  
Distribuidora Mat. De Construccion  
Av. Eduardo Frei Montalva 3092  
Renca Santiago  
Fecha: 05/04/2018 Hora: 11:25  
Srs: SOC. COMERC. VALHALLA SPA  
RUT: [REDACTED]  
Giro: RESTAURANTES  
Direccion:  
AV. ARTURO PRAT 2996  
Comuna : IQUIQUE  
Sucursal Origen Emisor: Local 00011  
HEROES CONCEPCION 2311  
IQUIQUE  
Caja 0010 676 CAJERO SSC0

SKU	DESCRIPCION	TOTAL
UM	CANT. UNITARIO	
394971	FITTING UNIV MAN PLAST BLANCA	6.454
CU	1 X 6.453,78	6.454
1064487	SILICONA NEUTRA TRANSP 300 ML	3.185
CU	1 X 3.184,87	3.185
1064487	SILICONA NEUTRA TRANSP 300 ML	3.185
CU	1 X 3.184,87	3.185
445401	NIVEL ALUMINIO 24 KARSON	4.866
CU	1 X 4.865,54	4.866
762008	ESCUADRA CARPIN 8THRI-STANL..	3.264
CU	1 X 3.263,86	3.264
822205	AUTOP HEX GOL/NE 12X3/4 100U.	7.134
CU	1 X 7.134,45	7.134
826901	AUTOP C/LEN PBZ 8X1/2 500U.	8.227
CU	1 X 8.226,89	8.227

##7##  
SUB TOTAL 36.315  
IVA 19.00% 6.900  
T O T A L 43.215

\$ 0  
Cod. Valor Vence Banco Cheque Autori  
EF 43215 05 04 2018  
Monto EF Cliente : 50.000  
Vuelto EF : 6.785  
Ajuste Ley 20.956 EF : 5  
Vuelto Final EF : 6.790  
#12469-1618

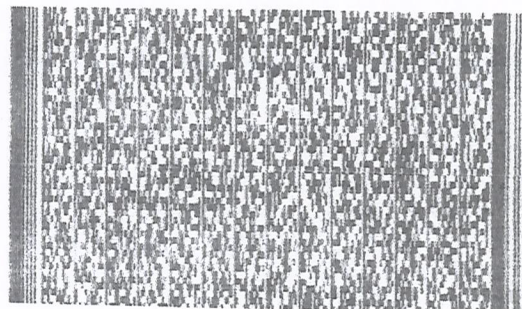



Rodrigo Álvarez Gallardo  
 Cooperativo de Previsión  
 S.A.  
 CONCEPCION 2311  
 IQUIQUE

Luis Lobos Hernández  
 S.A.  
 HEROES CONCEPCION  
 IQUIQUE

R.U.T. [REDACTED]  
 FACTURA ELECTRONICA  
 N r o. 089150302

R.U.T. [REDACTED]  
 FACTURA ELECTRONICA  
 N r o. 089150235

SODINAC S.A. S.I.I. Santiago Poniente  
 Distribuidora Mat. De Construccion  
 Av. Eduardo Frei Montalva 3092  
 Renca Santiago  
 Fecha: 13/03/2018 Hora: 12:25  
 Srs: SOC. COMERC. VALHALLA SPA  
 RUT: [REDACTED]  
 Giro: RESTAURANTES  
 Direccion:  
 AV. ARTURO PRAT 2996  
 Comuna : IQUIQUE  
 Sucursal Origen Emisor: Local 00011  
 HEROES CONCEPCION 2311  
 IQUIQUE  
 Caja 0021 211 MARGARITA ACEVEDO B.

SODINAC S.A. S.I.I. Santiago Poniente  
 Distribuidora Mat. De Construccion  
 Av. Eduardo Frei Montalva 3092  
 Renca Santiago  
 Fecha: 07/03/2018 Hora: 11:54  
 Srs: SOC. COMERC. VALHALLA SPA  
 RUT: [REDACTED]  
 Giro: RESTAURANTES  
 Direccion:  
 AV. ARTURO PRAT 2996  
 Comuna : IQUIQUE  
 Sucursal Origen Emisor: Local 00011  
 HEROES CONCEPCION 2311  
 IQUIQUE  
 Caja 0021 107 ELIANA QUIROGA

SKU	UM	CANT.	DESCRIPCION	UNITARIO	TOTAL
450200	CU	1	AISLA POLIESTER 50MMX2.40X15M	40.579,83	40.580
301004X	PL	20	CIERRE PERIMETRA 8MM 1,22X2,4	5.453,78	109.076

SKU	UM	CANT.	DESCRIPCION	UNITARIO	TOTAL
450200	CU	1	AISLA POLIESTER 50MMX2.40X15M	40.579,83	40.580
301004X	PL	6	CIERRE PERIMETRA 8MM 1,22X2,4	5.453,78	32.723

##21## SUB TOTAL 149.656  
 IVA 19.00% 28.435  
 T O T A L 178.091

##7## SUB TOTAL 73.303  
 IVA 19.00% 13.928  
 T O T A L 87.231

\$ 0  
 Cod. Valor Vence Banco Cheque Autori  
 EF 178091 13 03 2018  
 Monto EF Cliente : 180.000  
 Vuelto EF : 1.909  
 Ajuste Ley 20.956 EF : 1  
 Vuelto Final EF : 1.910  
 #15849-1222

\$ 0  
 Cod. Valor Vence Banco Cheque Autori  
 EF 87231 07 03 2018  
 Monto EF Cliente : 100.000  
 Vuelto EF : 12.769  
 Ajuste Ley 20.956 EF : 1  
 Vuelto Final EF : 12.770  
 #13599-1618

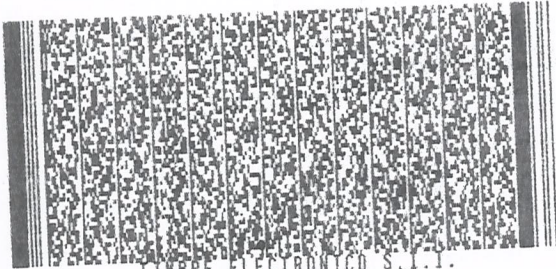

TIEMBRE ELECTRONICO S.I.I.  
 RES. 88 de 2005  
 verifique documento:www.sii.cl



TIEMBRE ELECTRONICO S.I.I.  
 RES. 88 de 2005  
 verifique documento:www.sii.cl

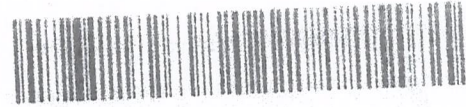



1000 PRODUCTOS DE SET  
 RETIRADO DE MOMENTO  
 SODIMAC S.A.  
 HEROES CONCEPCION 2311  
 IQUIQUE

R.U.T. [REDACTED]  
 FACTURA ELECTRONICA  
 N r o. 089565608

SODIMAC S.A. S.I.I. Santiago Poniente  
 Distribuidora Mat. De Construccion  
 Av. Eduardo Frei Montalva 3092  
 Renca Santiago  
 Fecha: 24/03/2018 Hora: 11:45  
 Srs:SOC.COMERC.VALHALLA SPA  
 RUT [REDACTED]  
 Giro: RESTAURANTES  
 Direccion:  
 AV. ARTURO PRAT 2996  
 Comuna :IQUIQUE  
 Sucursal Origen Emisor: Local 00011  
 HEROES CONCEPCION 2311  
 IQUIQUE  
 Caja 0001 324 MYRIAM ROSA CORTES CAA

SKU	DESCRIPCION	UM	CANT.	UNITARIO	TOTAL
473332	TORN YSC PBZ 6X1 5/8 600U FCO	CU	1	4.428,57	4.429
701092	MARTILLO CARP M/MAD 200Z ST27	CU	1	6.294,11	6.294
278176X	ESP NIVEL METALIZADA REND9M2	CU	1	7.252,10	7.252
301004X	CIERRE PERIMETRA 8MM 1,22X2,4	PL	20	5.453,78	109.076
450200	AISLA POLIESTER 50MMX2.40X15M	CU	2	40.579,83	81.160

SUB TOTAL 208.211  
 IVA 19.00% 39.560  
 ##25## T O T A L 247.771

\$ 0  
 Cod. Valor Vence Banco Cheque Autori  
 CH 247771 24 03 2018 504 0006758  
 599383  
 #11649-1717

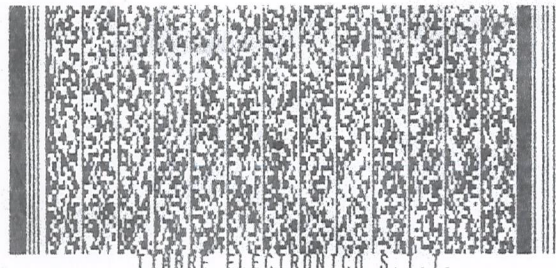

TIABRE ELECTRONICO S.I.I.  
 RES. 88 de 2005  
 verifique documento:www.sii.cl



SODIMAC S.A.  
 Labranza Fernández  
 HEROES CONCEPCION 2311  
 IQUIQUE

R.U.T. [REDACTED]  
 FACTURA ELECTRONICA  
 N r o. 089487972

SODIMAC S.A. S.I.I. Santiago Poniente  
 Distribuidora Mat. De Construccion  
 Av. Eduardo Frei Montalva 3092  
 Renca Santiago  
 Fecha: 05/04/2018 Hora: 11:48  
 Srs:SOC.COMERC.VALHALLA SPA  
 RUT [REDACTED]  
 Giro: RESTAURANTES  
 Direccion:  
 AV. ARTURO PRAT 2996  
 Comuna :IQUIQUE  
 Sucursal Origen Emisor: Local 00011  
 HEROES CONCEPCION 2311  
 IQUIQUE  
 Caja 0021 211 MARGARITA ACEVEDO B.

SKU	DESCRIPCION	UM	CANT.	UNITARIO	TOTAL
160091	ESTRUC C 2X3X0,85X4 M.	CU	14	3.352,94	46.941
138983	POLIESTIRENO 1X0,5M 40MM 15PL	CU	2	11.168,06	22.336
650765	TERMOESTRU PINO 15MM 1,20X2,4	PL	10	16.193,27	161.933

SUB TOTAL 231.210  
 IVA 19.00% 43.930  
 ##26## T O T A L 275.140

\$ 0  
 Cod. Valor Vence Banco Cheque Autori  
 EF 275140 05 04 2018  
 Monto Ef Cliente : 280.000  
 #12469-1816

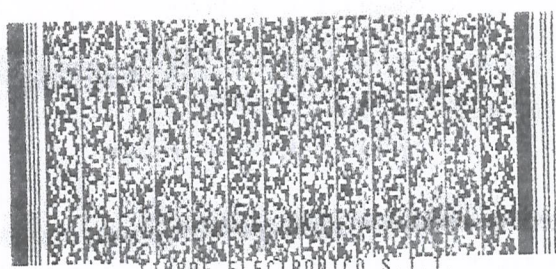

TIABRE ELECTRONICO S.I.I.  
 RES. 88 de 2005  
 verifique documento:www.sii.cl





SODIMAC S.A.

HEROES CONCEPCION 2311  
IQUIQUE

R.U.T. [REDACTED]  
FACTURA ELECTRONICA  
N r o. 087702799

SODIMAC S.A. S.I.I. Santiago Poniente  
Distribuidora Mat. De Construcción  
Av. Eduardo Frei Montalva 3092  
Renca Santiago  
Fecha: 17/03/2018 Hora: 09:02  
Srs: SOC.COMERC.VALHALLA SPA  
RUT: [REDACTED]  
Giro: RESTAURANTES  
Direccion:  
AV. ARTURO PRAT 2996  
Comuna : IQUIQUE  
Sucursal Origen Emisor: Local 00011  
HEROES CONCEPCION 2311  
IQUIQUE  
Caja 0019 129 CESAR FERRADA DUARTE

DC PRODUCTO DEBE SER  
TIRADO AL MOMENTO DE  
SU COMPRA

SKU	UN	CANT.	DESCRIPCION	UNITARIO	TOTAL
1908723	CU	2	TOR.YSC CRS PFZ 6X2 FCO 400UN	6.899,16	13.798
301004X	PL	20	CIERRE PERIMETRA 8MM 1,22X2,4	5.453,78	109.076
450200	CU	1	AISLA POLIESTER 50HMX2,40X15H	40.579,83	40.580

-----  
 SUB TOTAL 163.454  
 IVA 19.00% 31.056  
 ##23## T O T A L 194.510  
 -----

\$ 0  
 Cod. Valor Vence Banco Cheque Autori  
 CH 194510 17 03 2018 504 0006460  
 544830

#27771-2113

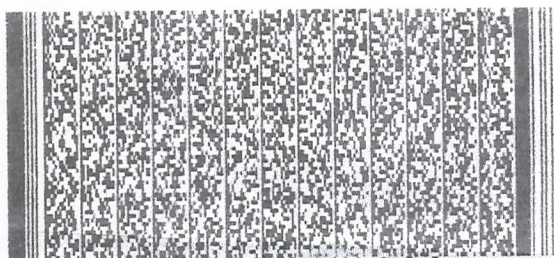

TIMBRE ELECTRONICO S.I.I.

RES. 86 del 2005

verifique documento en [www.sii.cl](http://www.sii.cl)



SODIMAC S.A.

Operativo de Prevención  
HEROES CONCEPCION 2311  
IQUIQUE

R.U.T. [REDACTED]  
FACTURA ELECTRONICA  
N r o. 089480063

SODIMAC S.A. S.I.I. Santiago Poniente  
Distribuidora Mat. De Construcción  
Av. Eduardo Frei Montalva 3092  
Renca Santiago  
Fecha: 20/03/2018 Hora: 14:41  
Srs: SOC.COMERC.VALHALLA SPA  
RUT: [REDACTED]  
Giro: RESTAURANTES  
Direccion:  
AV. ARTURO PRAT 2996  
Comuna : IQUIQUE  
Sucursal Origen Emisor: Local 00011  
HEROES CONCEPCION 2311  
IQUIQUE  
Caja 0014 339 SANDRA XIMENA PEÑARAND

SKU	UN	CANT.	DESCRIPCION	UNITARIO	TOTAL
674095	CU	4	DISCO CORTE METAL 4,5 HP-RAST	1.134,45	4.538
82299X	CU	2	AUTOP C/LEN PBZ 8X1/2 100U.	2.714,28	5.429
822205	CU	1	AUTOP HEX 60L/NE 12X3/4 100U.	7.134,45	7.134
20661X	CU	2	PINO DIM SECO 2X 10 3,2H*	9.151,26	18.303
903175	CU	4	TERO RANURADO 9MM W 122X244H.	13.857,14	55.429
160091	CU	12	ESTRUC C 2X3X0,85X4 H.	3.352,94	40.235

-----  
 SUB TOTAL 131.068  
 IVA 19.00% 24.903  
 ##25## T O T A L 155.971  
 -----

\$ 0  
 Cod. Valor Vence Banco Cheque Autori  
 EF 155971 20 03 2018  
 Monto EF Cliente : 160.000  
 Vuelto EF : 4.029  
 Ajuste Ley 20.956 EF : 1  
 Vuelto Final EF : 4.030  
 #14788-2014





**SODIMAC S.A.**

HEROES CONCEPCION 2311  
IQUIQUE

SODIMAC S.A. RUT: [REDACTED]

HEROES CONCEPCION 2311  
IQUIQUE

DISTRIB. MATERIALES DE CONSTRUCCION  
BOLETA ELECTRONICA: 470762451 12/04/2018  
CC: 00011 CAJA: 0001 CAJERO: 273 14:52:57

1474367 CORTA VIDRIO C/LUB-6328  
CU 1 X 6.390 6.390

TOTAL 6.390

##1##

Formas de Pago

EF 6390

Monto EF Cliente : 20.000

Vuelto EF : 13.610

#68432-2610

CAJERA(O) PERCY MARQUEZ CASTILLO

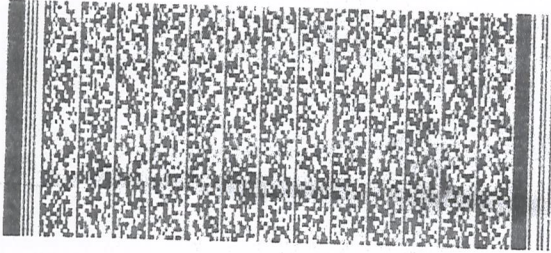

TIMBRE ELECTRONICO S.I.I.

RES. 115 de 2007

Verifique documento en [www.sodimac.cl](http://www.sodimac.cl)



GUARDE ESTA BOLETA Y PRESENTELA EN  
CASO DE RECLAMO O CAMBIO DE PRODUCTO  
GRACIAS POR PREFERIRNOS  
EN SODIMAC USTED SIEMPRE ENCONTRARA  
LOS MEJORES PRECIOS  
CLIENTE

PARA REVISAR EL DETALLE DE SUS  
BOLETAS PERSONALIZADAS DE LOS  
ULTIMOS 3 MESES PUEDE REGISTRARSE EN  
[www.sodimac.cl](http://www.sodimac.cl) Y EN FUTURAS COMPRAS  
INDICAR SU RUT.

TICKET ESTACIONAMIENTO



9900162451000639099804121452

R.U.T.: [REDACTED]

FACTURA ELECTRONICA

Nº: 15222782

S.I.I.-SANTIAGO PONIENTE

SUCURSAL IQUIQUE-Construmart S.A.

Giro: VENTA, DISTRIBUCION E INSTALACION DE MATERIALES  
DE CONSTRUCCION

PANAMERICANA NORTE 9275 - IQUIQUE IQUIQUE

Sucursal: AV.DIEGO PORTALES 2075-A, IQUIQUE

SEÑORES: VALHALLA SPA

DIRECCION: ARTURO PRATT 2996

COMUNA: IQUIQUE

CIUDAD: IQUIQUE

RUT: [REDACTED] GIRO: RESTORANT

COND.PAGO: Efectivo

FECHA EMISION: 09/03/18 Local: 6019 Caja: 3 Trx. Nº: 21671

CODIGO	VALOR BRUTO	VALOR
DESC. ARTICULO	REFERENCIAL	
CANT./UNIDAD/PRECIO UNITARIO		

2600026271095	\$11190	\$9403
HUINCHA HEDIR 5MTS IMAN INOX BANCO		
1 x C/U \$11190 Bruto/\$9403 Neto		
2600027154389	\$29990	\$25202
TALADRO 13MM + GUANTES+ANTIPARRAS DU		
1 x C/U \$29990 Bruto/\$25202 Neto		
760772368624	\$18900	\$15882
TOR DRYWALL METAL FO CEN#6-18X2 CJ100PZ		
10 x 1 C/U \$1890 Bruto/\$1588 Neto		
3165140300520	\$5790	\$4866
PUNTA PHILLIPS HARD Nº1 2" 3 UNIDS		
1 x 1 C/U \$5790 Bruto/\$4866 Neto		
2600026440262	\$2590	\$2176
GUANTE PU FLEX BY		
1 x PAA \$2590 Bruto/\$2176 Neto		
Segun Lista de Productos Nº 0027747549		
Tipo de Despacho: Cliente retira sin Guia de Des		

SON: SESENTA Y OCHO MIL CUATROCIENTOS SESENTA PESOS

TOTAL NETO	\$57529
TOTAL AFECTO	\$57529
TOTAL IVA(19%)	\$10931
<b>TOTAL:</b>	<b>\$69460</b>

Total items: 5

Total articulos vendidos: 14

DETALLE DE PAGOS: Efectivo

ATENDIDO POR: NATALIA MELISA ESCALONA VALDES



**ALUMINIOS ALUMSA SOCIEDAD  
DE RESPONSABILIDAD LTDA**

Giro: TRANSPORTE CARGA IMPORTACION DE  
PERFILES DE ALUMINIO  
AV HEROE CONCEPCION 1242- IQUIQUE  
eMail : ALUMSASRL@HOTMAIL.COM Telefono :  
224288

TIPO DE VENTA: DEL GIRO

R.U.T. [REDACTED]  
**FACTURA ELECTRONICA**  
N°131

S.I.I. - IQUIQUE

Fecha Emision: 12 de Abril del 2018

SEÑOR(ES): VALHALLA SPA  
R.U.T.: [REDACTED]  
GIRO: RESTAURANTES  
DIRECCION: ARTURO PRAT 2996  
COMUNA IQUIQUE CIUDAD: IQUIQUE  
CONTACTO:  
TIPO DE COMPRA: DEL GIRO

Codigo	Descripcion	Cantidad	Precio	%Impcto Adic.*	%Desc.	Valor
-	marco al/42 titanio	2	13.867			27.734
-	junquillo al/42 tit	2	6.303			12.606
-	escuadra armado Se entrega producto dimensionado con cortes a 45° marcos y junquillos.	8	840			6.720

Forma de Pago: Contado



Timbre Electrónico SII

Res.99 de 2014 Verifique documento: [www.sii.cl](http://www.sii.cl)

MONTO NETO	\$	47.060
I.V.A. 19%	\$	8.941
IMPUESTO ADICIONAL	\$	0
<b>TOTAL</b>	<b>\$</b>	<b>56.001</b>

+ Flete \$15.000



**RUBEN ZENON VERGARA OSSANDON**

**BOLETA DE HONORARIOS  
ELECTRONICA**

**N ° 31**

**RUT:** [REDACTED]

**GIRO(S): OTRAS ACTIVIDADES DE SERVICIOS PERSONALES N.C.P.,**

**SERVICIOS DE ALBANILERIA Y  
ESTRUCTURA-TRANSPORTE PERSONAL**

**PUCON 2679 Villa/Pob. NUEVA ALEMANIA , CALAMA**

**Fecha: 31 de Marzo de 2018**

**Señor(es): VALHALLA SPA**

**Domicilio: AVDA ARTURO PRAT 2996, IQUIQUE**

**Rut:** [REDACTED]

**Por atención profesional:**

SERVICIOS DE MODIFICACION Y REFORZAMIENTO DE LOCAL COMERCIAL VALHALLA	2.222.220
REFORZAMIENTO DE CIELOS PISO 1 Y PISO 2 CON MATERIAL AISLANTE DE FIBRA	1
REFORZAMIENTO DE FACHADA, PAREDES Y MURALLAS LATERALES CON MATERIAL ACUSTICO PARA AISLAR EL SONIDO	1
<b>Total Honorarios \$:</b>	<b>2.222.222</b>
<b>10 % Impto. Retenido:</b>	<b>222.222</b>
<b>Total:</b>	<b>2.000.000</b>

**Fecha / Hora Emisión: 19/04/2018 23:04**

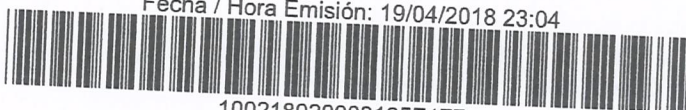

**100218020003195F1773**

**Res. Ex. N° 83 de 30/08/2004**

**Verifique este documento en [www.sii.cl](http://www.sii.cl)**

El contribuyente para el cual está destinada esta boleta, es el encargado de retener el 10%.

**Fecha / Hora Impresión: 19/04/2018 23:23**

11201804192323



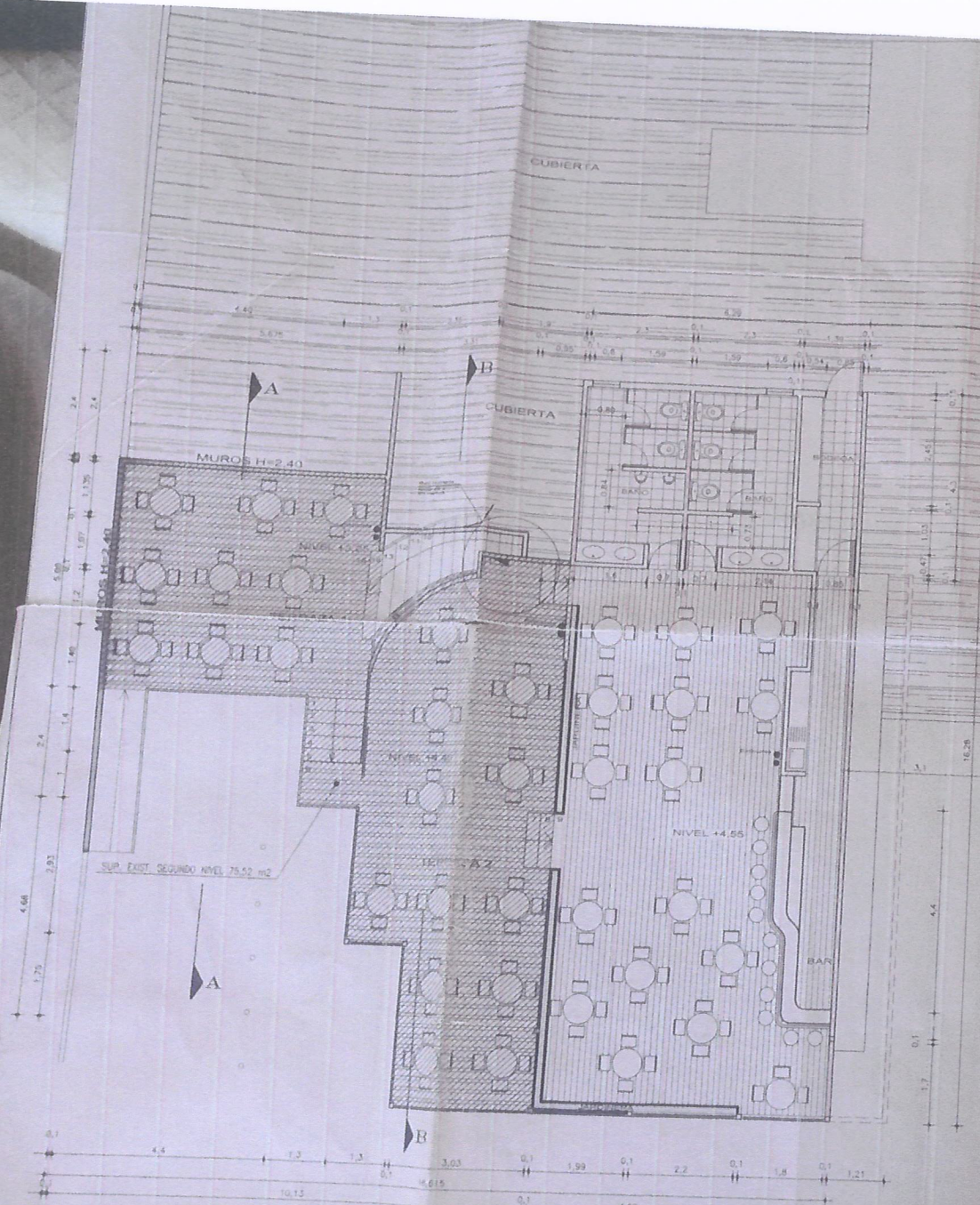

PLANTA SEGUNDO NIVEL

ESCALA 1/50

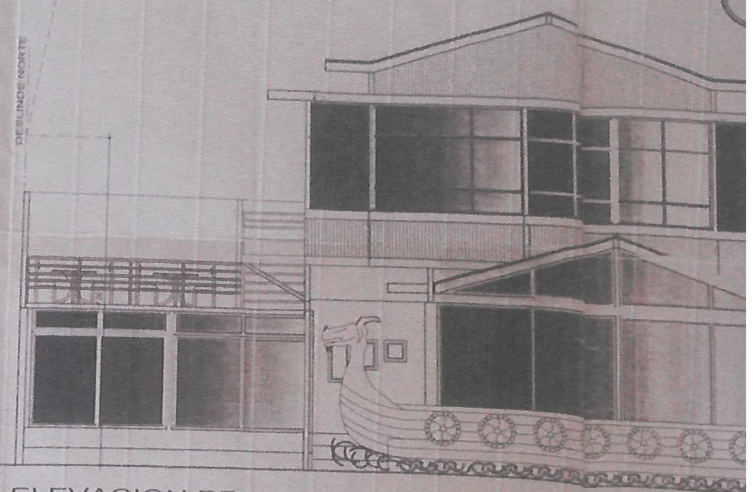

ELEVACION PRINCIPAL

ESCALA 1/50

**CUADRO DE SUPERFICIES**

SUPERFICIE TERRENO	576.14	m <sup>2</sup> / 100%
SUP. EXIST. PRIMER NIVEL	345.60	m <sup>2</sup> / 59.98%
SUP. EXIST. SEGUNDO NIVEL	75.52	m <sup>2</sup> / ---
TOTAL SUP. EXISTENTE	421.12	m <sup>2</sup>
SUP. AMPLIACION 2° NIVEL	136.07	m <sup>2</sup>
SUPERF. TOTAL CONSTRUIDA	557.19	m <sup>2</sup>

**CUADRO DE CARGA DE OCUPACION**

RECINTO	SUP. UTIL.	ART. 4.2.4	CARGA
<b>1° PISO EXISTENTE</b>			
COCINA	38.75	15	3
COMEDORES	151.43	1.5	101
<b>2° PISO EXISTENTE</b>			
COMEDORES	85.24	1.5	43
<b>2° PISO AMPLIACION</b>			
COMEDORES	51.69	1.5	34
TOTAL			181

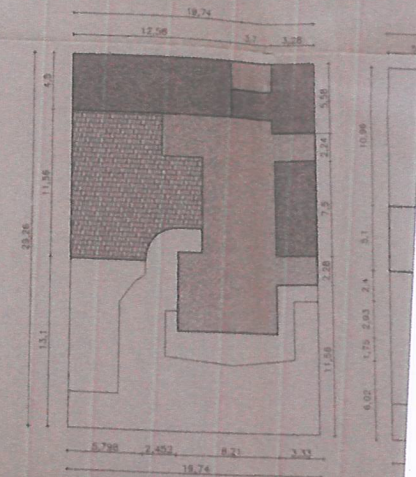

AMPLIACION ACTUAL  
PRIMER NIVEL  
PLANO EMPLAZAMIENTO

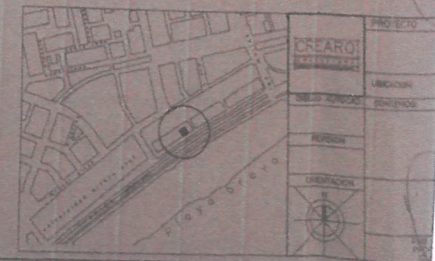





Telepizza Chile Playa Brava

Museo Mineralógico

Av. Arturo Prat Chacón

Hotel Diego de Almagro Iquique

Edificio Mirador Playa Brava

Valhalla-Paraiso Vikingo

Ciocolata

Trattoria Macchiavello

Colegio Maria Reina

Iglesia Campanario

Servicio Nacional de Capacitacion y

Sushi King

Unimarc

Chifa Tung

2462107, -70,1394895

Google











16-04-2018





16-04-2018

BAÑOS





15-04-2018





14-04-2018





13-04-2018





13-04-2018





10-04-2018





9-04-2018





9-04-2018





07-04-2018





05-04-2018





05-04-2018





05-04-2018





24-03-2018





24-03-2018





20-03-2018

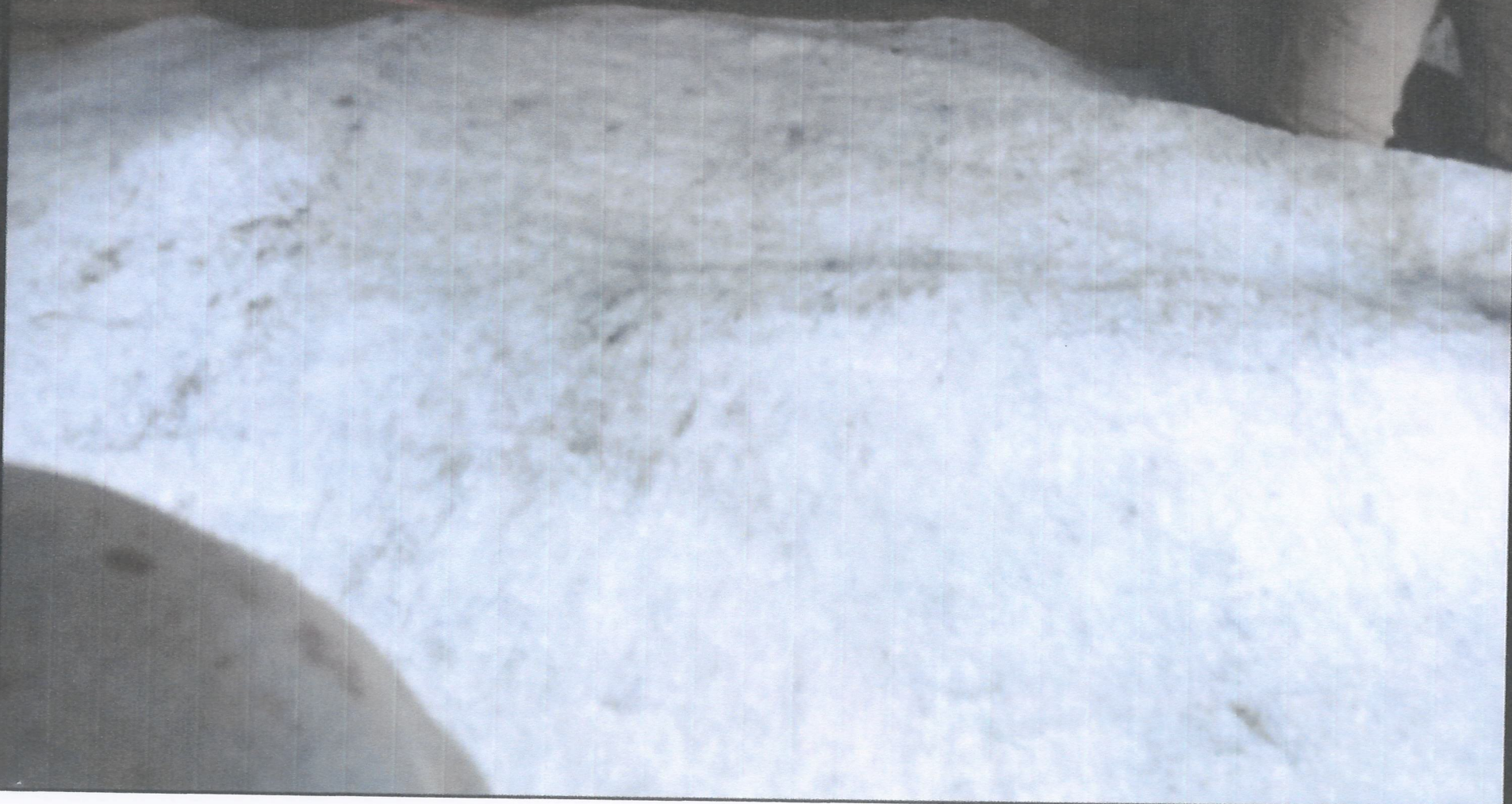



15-03-2018









13-03-2018







13-03-2018