

**EN LO PRINCIPAL:** Contesta Traslado; **OTROSI:** Acompaña documentos.

## SUPERINTENDENCIA DEL MEDIO AMBIENTE

**NOEMI MERALIA IBACACHE OLIVARES**, comerciante, domiciliada en [REDACTED] [REDACTED] cédula nacional de identidad N° [REDACTED] en procedimiento administrativo **Rol: D-202-2019**, a la SUPERINTENDENCIA DEL MEDIO AMBIENTE, respetuosamente digo:

Que estando dentro de plazo vengo en contestar el traslado que se me ha conferido mediante Resolución Exenta N°4 de fecha 18 de Abril de 2022 de la Superintendencia del Medio Ambiente, y notificada por correo electrónico con fecha 03 de Mayo del presente.

En efecto, presento mis descargos en relación a las acciones implementadas para reducir el ruido en los siguientes términos:

1.- **En relación al muro divisorio de tabique relleno de aislapol** entre la panadería y el receptor sensible, debo indicar que si bien no cargué los medios de verificación en la plataforma de seguimiento, lo que ocurrió solo por falta de conocimientos, no es menos cierto que en las fiscalizaciones de fechas 04 de Noviembre de 2020 y de 29 de Julio de 2021 fue posible observar el cumplimiento de esta acción.

2.- **En relación a la compra de una nueva maquina amasadora**, si bien no cargué los medios de verificación en la plataforma de seguimiento, lo que ocurrió solo por falta de conocimientos, no es menos cierto que en las fiscalizaciones de fechas 04 de Noviembre de 2020 y de 29 de Julio de 2021 fue posible observar el cumplimiento de esta acción.

3.- **En relación a la reubicación de equipos o maquinarias generadoras de ruido**, si bien no cargué los medios de verificación en la plataforma de seguimiento, lo que ocurrió solo por falta de conocimientos, no es menos cierto que en las fiscalizaciones de fechas 04 de Noviembre de 2020 y de 29 de Julio de 2021 fue posible observar el cumplimiento de esta acción.

4.- **En relación al cambio de horario de amasado y elaboración de pan, tipo hallulla**, éste ha sido modificado definitivamente comenzando a funcionar desde las 06:00 AM a 06.30 AM y de 11:30 AM a 14:00 horas, siendo esa la frecuencia de ambas actividades.-

5.- **En relación a la información que se me ha solicitado:**

a) cumpro con informar que adjunto el Balance General solicitado.

b) adjunto fotografías que acreditan lo expuesto.

c) indico que el horario y frecuencia de funcionamiento de la panadería Panchito es el siguiente:

Horario: 05:00 a 21:00 horas

Frecuencia: Horario continuado de Lunes a Sábado.

d) indico que el horario y frecuencia de funcionamiento de las maquinas, equipos y/o herramientas generadoras de ruido es el siguiente:

Horario: 06:00 am a 06:30 horas y de las 11.30 y las 14:00

Frecuencia: Las máquinas se detienen entre las 14:00 y 19:00 horas

**POR TANTO,**

**SOLICITO** tener por evacuado el traslado y mis descargos con la información solicitada dentro plazo.

**OTROSI:** Solicito tener por acompañados los siguientes documentos:

- 1.- Balance General
- 2.- Fotografías de:
  - Cambio de posición de los hornos.
  - Cambio de posición de la sobadora.
  - Sobadora dada de baja.
  - Nueva amasadora

**SIRVASE TENERLAS POR ACOMPAÑADAS.**

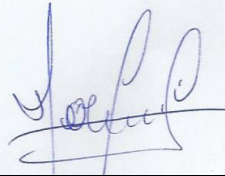







medidas tomadas: cambio de posición de hornos

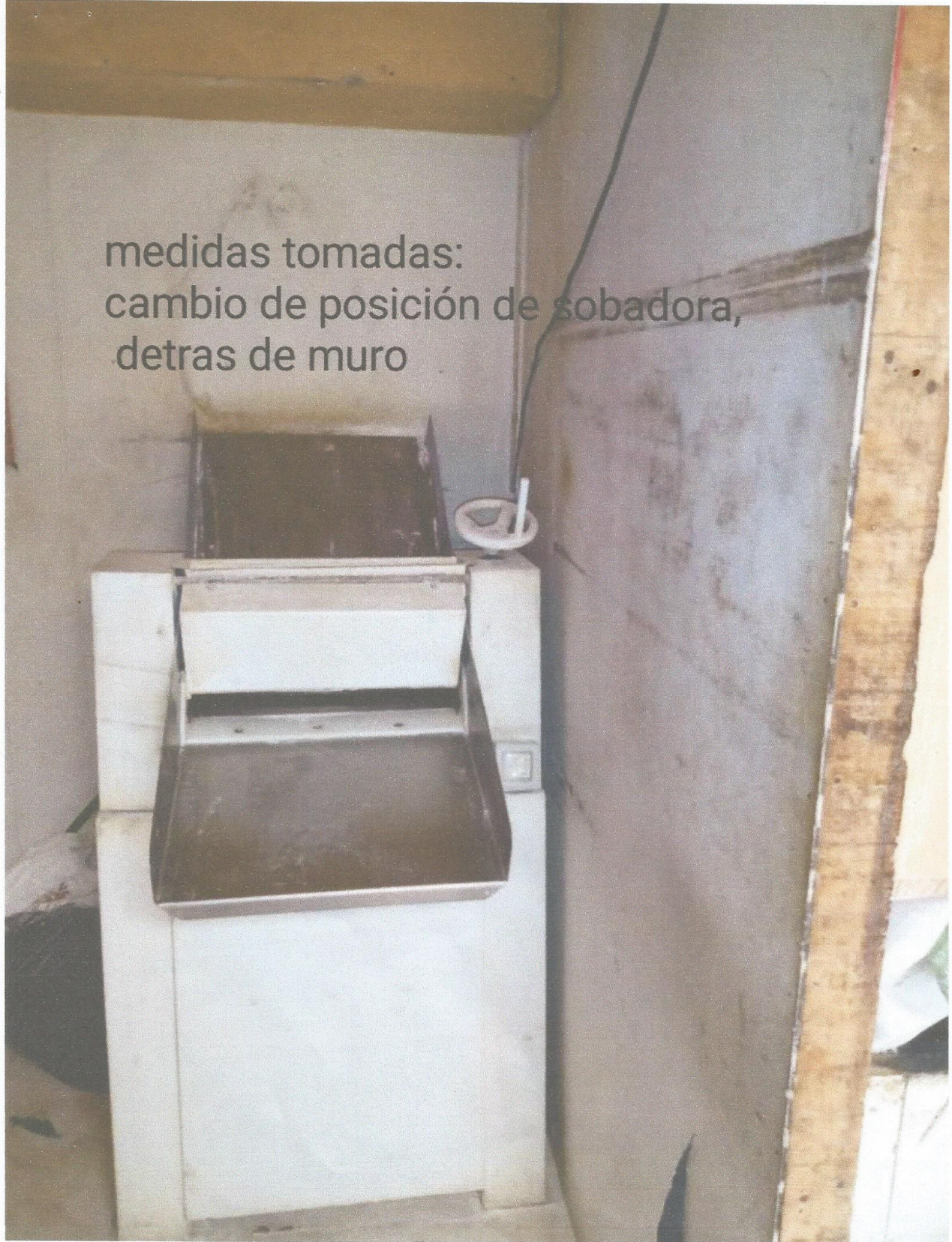

medidas tomadas:  
cambio de posición de sobadora,  
detras de muro





medidas tomadas:

Sobadora:  
maquina antigua, dada de baixa



medidas tomadas:  
compra de amasadora nueva,  
para menos ruidos



Medidas tomadas:  
Construcción de muro de tabique,  
con aislante

