

A LO PRINCIPAL: Descargos en Procedimiento Administrativo Sancionatorio SMA

AL PRIMER OTROSÍ: Acompaña Documentos.

AL SEGUNDO OTROSÍ: Solicita diligencias probatoria.

AL TERCER OTROSÍ: Patrocinio y poder.

SUPERINTENDENCIA DE MEDIO AMBIENTE

Región de O'Higgins

HAROLDO ENRIQUE VALENZUELA GUZMÁN, RUT 8.306.837-K, en su calidad de titular del establecimiento denominado "Panadería El Bodegón de Haroldo", ubicada en calle Alfaro Siqueiros N°03081, comuna de Rancagua, Región del Libertador General Bernardo O'Higgins, en procedimiento sancionatorio **Rol D-020-2021**, a esta Superintendencia de Medio Ambiente, con respeto digo:

De conformidad a lo previsto por el artículo 49 de la Ley Orgánica de la Superintendencia de Medio Ambiente (LOSMA), vengo en formular descargos ante el re-inicio de procedimiento sancionatorio seguido en mi contra en virtud de la infracción tipificada en el artículo 35 c) de la LO-SMA, en cuanto incumplimiento del artículo 25 del D.S. N° 15/2013, consistente en: ***"No haber realizado la medición de sus emisiones de MP, mediante una medición anual discreta para su horno tipo Zien a leña"*** formulación de cargos contenida en resolución Exenta N° 2/ Rol D-020-2021 de fecha 13 de agosto del año 2021 , toda vez que haciendo uso de mi derecho de presentar un plan de cumplimiento de las infracciones y observaciones cursadas, éste fue rechazado y notificado el rechazo mediante resolución Exenta N° 3 / Rol D-020-2024, de fecha 10 de diciembre de 2024, reiniciándose el procedimiento sancionatorio.

La resolución que formula cargos se basa en la constatación del siguiente hecho: ***"No haber realizado la medición de sus emisiones de MP, mediante una medición anual discreta para su horno tipo Zien a leña."***

Las observaciones de hechos son:

1. La Unidad fiscalizable no se encontraba suscrita al APL con PPC.



2. Con fecha 06 de junio de 2020 se efectuó inspección ambiental a la Unidad Fiscalizables: Panadería EL BODEGÓN DE HAROLDO , la cual se encontraba operando al momento de la inspección.
3. Al momento de la inspección la panadería se encontraba operando, la cual cuenta con un horno en funcionamiento. El horno, corresponden a tipo Zien.
4. El combustible que utiliza el horno corresponde a leña.
5. De acuerdo a lo indicado por el Sr. Claudio Valenzuela, hijo del dueño, se encuentran realizando el cambio de combustible del horno a gas licuado, y a la espera de la instalación del quemador por parte de la empresa con quien tienen el contratado. Adicionalmente, se constató la instalación de 3 estanques de almacenamiento de gas licuado ubicado en el patio y conexiones y tuberías.
6. En el acta de inspección se les otorgó un plazo para presentar la documentación de respaldo, sobre el cambio de combustible.
7. Hasta la fecha 07 de octubre de 2020, el titular no ha ingresado documentación que respalde el cambio de combustible.
8. Por lo tanto, el titular nunca ha realizado el muestreo anual discreto de material particulado, por lo tanto, no acredita el cumplimiento del límite de emisión para MP establecido en el artículo N° 25, tabla 11 del D.S N° 15/2013. del MMA.

En relación a los cargos imputados, debemos señalar que, la Panadería EL BODEGÓN DE HAROLDO, comenzó en sus inicios a funcionar con hornos con combustión a gas, y fue en el mes de ABRIL DE 2020, que se tomó la decisión de construir un horno chileno tipo ZIEN.

En el mes de MAYO DE 2020, el horno ya se encontraba construido y debía permanecer encendido por aproximadamente 20 días para poder secarse, durante dicho mes y el siguiente mes de JUNIO DE 2020, recibimos el reclamo del vecino el Sr. Iván Pastor Quiñones Leiva, y posterior fiscalización de la SMA, razón por la cual se tomó la decisión de no hacerlo funcionar más y seguir trabajando solamente con los hornos a gas.



En el mes de SEPTIEMBRE DE 2021, el horno tipo ZIEN, comenzó a desarmarse, trabajo que se extendió hasta febrero de 2022, hoy en día en el lugar en donde estaba dicho horno se encuentra una bodega.

Desde septiembre de 2021, que la panadería funciona exclusivamente con combustible de gas licuado, para lo cual se suscribió contrato de suministro y comodato de estanque comercial con la empresa GASCO GLP S.A.

Se realiza un gasto mensual de aproximadamente \$600.000.- por suministro de gas, para el funcionamiento de 2 hornos a gas que funcionan normalmente en la panadería, (se cuenta con un tercer horno a gas, pero solo para caso de desperfecto de los 2 que funcionan generalmente)

Respecto a la compra de harina, se realiza una compra mensual de aproximadamente 100 sacos al mes, de 25 kilogramos, ya que se utiliza diariamente entre 4 y 5 sacos.

La panadería EL BODEGÓN DE HAROLDO, es una pequeña empresa familiar, que cuenta solamente con 4 trabajadores.

Todo esto ha implicado un gran esfuerzo por parte de la panadería para poder cumplir con la normativa legal, se demostró de un principio responsabilidad en remitir un programa de cumplimiento de las infracciones y observaciones, sin embargo, por falta de una asesoría en el presente procedimiento sancionatorio, no pudimos cumplir con las observaciones consignadas, pero la disposición desde siempre estuvo presente, tomando medidas absolutas como lo es cambiar completamente el horno tipo Zien, por hornos a gas, a fin de cumplir con las obligaciones legales.

POR TANTO, por medio de esta presentación y habiéndose tomado medidas de corrección de las infracciones detectadas, vengo a solicitar se deje sin efecto el procedimiento sancionatorio ya iniciado en mi contra, se me aperciba y amoneste, sin aplicar las eventuales multas , exigiendo la subsanación total de los defectos detectados en un plazo prudencial que solicito fije en resolución fundada indicando con precisión las diligencias que habria de cumplir.

PRIMER OTROSI: Acompaño, en parte de prueba:

- Fotografía de cédula de identidad por ambos lados correspondiente a **HAROLDO ENRIQUE VALENZUELA GUZMÁN.**



- Programa de cumplimiento presentado por **HAROLDO ENRIQUE VALENZUELA GUZMÁN**
- Presupuesto de Suministro y comodato de estanque comercial, entre HAROLDO ENRIQUE VALENZUELA GUZMAN y GASCO GLP S.A., de fecha 13 de abril de 2020.
- Contrato de Suministro y comodato de estanque comercial, entre HAROLDO ENRIQUE VALENZUELA GUZMAN y GASCO GLP S.A., de fecha 13 de abril de 2020.
- Informe de avance de obra de fecha 19 de junio de 2020, emitido por “DioLest”, (Dionisio Muñoz)
- Comprobantes de transferencias a la empresa Gasco entre los meses de mayo a diciembre de 2024.
- Factura electronica de fecha 23 de diciembre de 2024, emitida por Molino Santa Maria por compra de 50 sacos de harina de 25 kg.
- Fotografías actuales, de los hornos a gas, y de la bodega donde antiguamente se encontraba el horno Zien.
- Declaración jurada emitida por Claudio Andrés Valenzuela Muñoz, con fecha 26 de diciembre de 2024
- Declaración jurada emitida por Yenderi Aracelly Orellana Martinez, con fecha 26 de diciembre de 2024.
- Carpeta tributaria electronica para acreditar renta de HAROLDO ENRIQUE VALENZUELA GUZMÁN

SEGUNDO OTROSI: De conformidad a lo establecido en el art. 50 de la LOSMA, vengo en solicitar como diligencias probatoria, la inspección personal de un ministro de fe u otra persona que el sr. Fiscal instructor determine a la Panadería “El Bodegón de Haroldo”, ubicada en calle Alfaro Siqueiros N°03081, comuna de Rancagua, a fin de que se pueda constatar en terreno, el estado actual de la panadería y específicamente la existencia o no del horno tipo Zien.

TERCER OTROSÍ: Que, vengo en conferir patrocinio y poder a la abogada doña Carolina León Quinteros, cédula de identidad N°17.520.465-2, domiciliada en calle Rubio 285, oficina 609, Rancagua, con forma de notificación especial al correo electrónico: carolina.leon.quinteros@gmail.com



Carolina Andrea
León Quinteros
17520465-2
carolina.leon.quinteros@gmail.com



Firmado electrónicamente según Ley 19799
el 26-12-2024 a las 18:49:39 con Firma Electrónica Avanzada
Código de Validación: 1735249779597
Validar en <https://www5.esigner.cl/esignercryptofront/documento/verificar/>



FORMATO ALTERNATIVO PARA LA PRESENTACIÓN DE UN PDC

Se recomienda presentar el programa únicamente a través de este formato y **no duplicar esfuerzos en la presentación adicional en formato de texto plano, a menos que existan aspectos relevantes a considerar de forma complementaria a lo señalado a través del formato**. Cabe señalar que en el caso en se presenten ambos formatos y se encuentren inconsistencias, la Superintendencia dará prioridad a lo que sea presentado en el formato de tabla.

COMPLETAR PARA CADA INFRACCIÓN:

1. DESCRIPCIÓN DEL HECHO QUE CONSTITUYE LA INFRACCIÓN Y SUS EFECTOS

IDENTIFICADOR DEL HECHO	1	
DESCRIPCIÓN DE LOS HECHOS, ACTOS Y OMISIONES QUE CONSTITUYEN LA INFRACCIÓN	No haber realizado la medición de sus emisiones de MP, mediante una medición anual discreta para su horno _De piso tipo siam_ .	
NORMATIVA PERTINENTE	PDA Valle Central de O'Higgins	
DESCRIPCIÓN DE LOS EFECTOS NEGATIVOS PRODUCIDOS POR LA INFRACCIÓN O FUNDAMENTACIÓN DE LA INEXISTENCIA DE EFECTOS NEGATIVOS	Aunque la falta de información por la ausencia de mediciones isocinéticas del periodo no permite afirmar con certeza la existencia o inexistencia de los efectos negativos producidos por la infracción en un análisis inicial, dicho vacío de información sí permite presumir la existencia de una eventual superación al límite de emisión establecido por el PDA Valle Central de O'Higgins, por lo que se identifica un aumento de la contribución a la totalidad de emisiones previstas y permitidas en dicho Plan. Los efectos negativos generados no son posibles de determinar a nivel unitario, dado que los contaminantes por los cuales la zona se declara como zona saturada son determinados a nivel agregado. No obstante lo anterior, dadas las características de la fuente (horno panadero con potencia de 90 kWt y empleo de _leña_ como combustible) dicha contribución es marginal en relación a la totalidad de emisiones arrojadas a la atmósfera, de conformidad al inventario de fuentes del PDA Valle Central de O'Higgins.	

FORMA EN QUE SE ELIMINAN O CONTIENEN Y REDUCEN LOS EFECTOS Y FUNDAMENTACIÓN EN CASO EN QUE NO PUEDAN SER ELIMINADOS

La acción del PdC permite asegurar que, a futuro, no se produzca un aumento en la contribución a la totalidad de emisiones permitidas por el PDA Valle Central de O'Higgins, al garantizar que la fuente **horno de piso tipo siam** será cambiado su tipo de combustible a GLP de la empresa gasco, por lo que **NO habrá liberación de partículas a la atmosfera.**

2. PLAN DE ACCIONES Y METAS PARA CUMPLIR CON LA NORMATIVA, Y ELIMINAR O CONTENER Y REDUCIR LOS EFECTOS NEGATIVOS GENERADOS

2.1 METAS

Reducir la liberación de emisiones de MP que se generan, mediante la el reemplazo de la alimentación de combustible a GLP proporcionado por la empresa gasco de la fuente afecta al PDA Valle Central de O'Higgins.

2.2 PLAN DE ACCIONES

2.2.1 ACCIONES EJECUTADAS

Incluir todas las acciones cuya ejecución ya finalizó o finalizará antes de la aprobación del Programa.

N° IDENTIFICADOR	DESCRIPCIÓN	PLAZO DE EJECUCIÓN	INDICADORES DE CUMPLIMIENTO (datos, antecedentes o variables que se utilizarán para valorar, ponderar o cuantificar el cumplimiento de las acciones y metas definidas)	MEDIOS DE VERIFICACIÓN (a informar en un ÚNICO REPORTE FINAL)	COSTOS INCURRIDOS	
	Forma de Implementación					

2.2.2 ACCIONES EN EJECUCIÓN

Incluir todas las acciones que han iniciado su ejecución o se iniciarán antes de la aprobación del Programa.

N° IDENTIFICADOR	DESCRIPCIÓN (describir los aspectos fundamentales de la acción y forma de implementación, incorporando mayores detalles en anexos si es necesario)	FECHA DE INICIO Y PLAZO DE EJECUCIÓN (fecha precisa de inicio para acciones ya iniciadas y fecha estimada para las próximas a iniciarse, y plazo de ejecución)	INDICADORES DE CUMPLIMIENTO (datos, antecedentes o variables que se utilizarán para valorar, ponderar o cuantificar el avance y cumplimiento de las acciones y metas definidas)	MEDIOS DE VERIFICACIÓN (a informar en Reporte Inicial, Reportes de Avance y Reporte Final respectivamente)	COSTOS ESTIMADOS (en miles de \$)	IMPEDIMENTOS EVENTUALES (indicar según corresponda: acción alternativa que se ejecutará y su identificador, implicancias que tendría el impedimento y gestiones a realizar en caso de su ocurrencia)
	Acción			Reporte Inicial		Impedimentos
	Forma de Implementación			Reportes de avance		Acción alternativa, implicancias y gestiones asociadas al impedimento
				Reporte final		

2.2.3 ACCIONES PRINCIPALES POR EJECUTAR

Incluir todas las acciones no iniciadas por ejecutar a partir de la aprobación del Programa.

N° IDENTIFICADOR	DESCRIPCIÓN (describir los aspectos fundamentales de la acción y forma de implementación, incorporando mayores detalles en anexos si es necesario)	PLAZO DE EJECUCIÓN (periodo único a partir de la notificación de la aprobación del PDC, definido con un inicio y término de forma independiente de otras acciones)	INDICADORES DE CUMPLIMIENTO (datos, antecedentes o variables que se utilizarán para valorar, ponderar o cuantificar el avance y cumplimiento de las acciones y metas definidas)	MEDIOS DE VERIFICACIÓN (a informar en Reportes de Avance y Reporte Final respectivamente)	COSTOS ESTIMADOS (en miles de \$)	IMPEDIMENTOS EVENTUALES (indicar según corresponda: acción alternativa que se ejecutará y su identificador, implicancias que tendría el impedimento y gestiones a realizar en caso de su ocurrencia)
	Acción			Reportes de avance		Impedimentos

1	Se efectuará un cambio en el tipo de combustible reemplazando esta ultima por glp)	6 meses	No aplica	No aplica	(6.037.220)	No aplica
	Forma de Implementación Se efectuará la siguiente medida reemplazo del combustible por glp , empresa gasco			Reporte final 1.Fotografías fechadas y georreferenciadas previas y posteriores a la ejecución de la acción. 2.Comprobante de pago del servicio.		Acción alternativa, implicancias y gestiones asociadas al impedimento No aplica.
2	Acción	Permanente	No aplica	Reportes de avance	0	Impedimentos
	Cargar el PdC e informar a la Superintendencia del Medio Ambiente, los reportes y medios de verificación que acrediten la ejecución de las acciones comprendidas en el PdC a través de los sistemas digitales que la SMA disponga al efecto para implementar el SPDC.			No aplica		Problemas exclusivamente técnicos que pudieren afectar el funcionamiento del sistema digital en el que se implemente el SPDC, y que impidan la correcta y oportuna entrega de los documentos correspondientes
	Forma de implementación			Reporte final		Acción alternativa, implicancias y gestiones

	Forma de implementación				Reporte final		

3. PLAN DE SEGUIMIENTO DEL PLAN DE ACCIONES Y METAS

3.1 REPORTE INICIAL

REPORTE ÚNICO DE ACCIONES EJECUTADAS Y EN EJECUCIÓN.

PLAZO DEL REPORTE (en días hábiles)	No aplica	Días hábiles desde de la notificación de la aprobación del Programa.
ACCIONES A REPORTAR (N° identificador y acción)	N° Identificador	Acción a reportar

3.2 REPORTES DE AVANCE

REPORTE DE ACCIONES EN EJECUCIÓN Y POR EJECUTAR.

TANTOS REPORTES COMO SE REQUIERAN DE ACUERDO A LAS CARÁCTERÍSTICAS DE LAS ACCIONES REPORTADAS Y SU DURACIÓN

PERIODICIDAD DEL REPORTE (Indicar periodicidad con una cruz)	Semanal		A partir de la notificación de aprobación del Programa. Los reportes serán remitidos a la SMA en la fecha límite definida por la frecuencia señalada. Estos reportes incluirán la información hasta una determinada fecha de corte comprendida dentro del periodo a reportar.
	Bimensual (quincenal)		
	Mensual		
	Bimestral		
	Trimestral		
	Semestral		
	N° Identificador	Acción a reportar	

ACCIONES A REPORTAR (N° identificador y acción)		

3.3 REPORTE FINAL

REPORTE ÚNICO AL FINALIZAR LA EJECUCIÓN DEL PROGRAMA.

PLAZO DE TÉRMINO DEL PROGRAMA CON ENTREGA DEL REPORTE FINAL	20	Días hábiles a partir de la finalización de la acción de más larga data.
ACCIONES A REPORTAR (N° identificador y acción)	N° Identificador	Acción a reportar
	1	Se efectuo el cambio de combustible a glp hace ya mas de 5 meses)

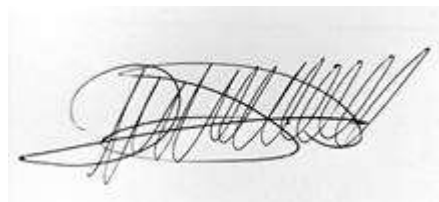

(firma)

RUT 96.568.740-8

Pag. 1 de 3

Santiago 13 de Abril de 2020

CLIENTE

PRESUPUESTO N° 30020682					
Señor(a)	HAROLDO ENRIQUE VALENZUELA GUZMAN	Fono del cliente	934201104		
RUT	8306837-K	Fono(s) de contacto			
Dirección	ALFARO SIQUEIROS 03081	Mail del cliente			
Comuna	RANCAGUA RANCAGUA	Fecha de aprobación	13.04.2020		
N° Oportunidad	0008018245				
PRESUPUESTO					
DESCRIPCIÓN ITEM	PRECIO (\$)	CANT	TOTAL	APORTE GASCO	COSTO CLIENTE
VALVULA BOLA 1/2" DIXON 1000 WOG CE	19.455	3	58.365	58.365	0
VENTILACIÓN DE RECINTOS. SUPERIOR Y	8.613	3	25.839	25.839	0
TABLERO CONTROL ELECTRICO	780.000	1	780.000	780.000	0
ESTANQ. G.L. 0,5 M3 SUPERF. VERT.CE	391.256	3	1.173.768	1.173.768	0
RADIER ESTANQUE 0.50 [M3]	37.703	3	113.109	113.109	0
ANCLAJE ESTANQUE 0.50 [M3]	13.111	3	39.333	39.333	0
REJAS ESTQ. AEREO 1 M3	187.913	1	187.913	187.913	0
REG.REGO LV404B96 -- DOBLE ETAPA CE	50.441	1	50.441	50.441	0
CONEXION REGULADOR SIMPLE ETAPA	23.121	1	23.121	23.121	0
VALV BOLA 1 1/2"HI.BP.1KG/CM CERTIF	29.224	1	29.224	29.224	0
UNION ESTANQUE (BCE) 102520	1.419	1	1.419	1.419	0
CONECTOR BCE POL 7/8 HI X 1/2" HE 1	2.381	1	2.381	2.381	0
INTERCONEXION DE 3 ESTANQUES	91.426	1	91.426	91.426	0
INST. 1.0 MT. CAÑ. COBRE K 3/8" AP.	5.371	6	32.226	32.226	0
TRASLADO ESTANQUE 0.5 M3	20.879	6	125.274	125.274	0
DEZPLAZAMIENTO FUERA DE ZONA URBANA	24.490	5	122.450	122.450	0
INST. 1.0 MT. CAÑ. COBRE L 1/2" MP	5.319	6	31.914	31.914	0
INST. 1.0 MT. CAÑ. CU L 3/4" BP. C/	8.039	11	88.429	88.429	0
INST. 1.0 MT. CAÑ. COBRE L 1" BP. C	11.012	9	99.108	99.108	0
INST. 1.0 MT. CAÑ. CU L 1 1/2" BP.	18.600	18	334.800	334.800	0
CERTIFICACIÓN SELLO VERDE	67.804	1	67.804	67.804	0
INSCRIPCIÓN SEC TC2 DE 100 A 200 KW	84.561	1	84.561	84.561	0
INSCRIPCIÓN SEC TC6, TC7 O TC5 DE 1	198.352	1	198.352	198.352	0
CONFECCION DE PLANOS	15.659	1	15.659	15.659	0
SUPERVISIÓN: 100.001 - 200. 000 (KW	73.077	1	73.077	73.077	0
PASADA CONCRETO 0.30 MT.	3.340	3	10.020	10.020	0
ADHESIVO ADVERTENCIA 2 ARRANQUE ART	680	4	2.720	2.720	0

RUT 96.568.740-8

Santiago 13 de Abril de 2020

Pag. 2 de 3

CLIENTE

PRESUPUESTO N° 30020682					
Señor(a)	HAROLDO ENRIQUE VALENZUELA GUZMAN	Fono del cliente	934201104		
RUT	8306837-K	Fono(s) de contacto			
Dirección	ALFARO SIQUEIROS 03081	Mail del cliente			
Comuna	RANCAGUA RANCAGUA	Fecha de aprobación	13.04.2020		
N° Oportunidad	0008018245				
PRESUPUESTO					
DESCRIPCIÓN ITEM	PRECIO (\$)	CANT	TOTAL	APORTE GASCO	COSTO CLIENTE
ADHESIVO ADVERTENCIA 7 VENTILACION	690	4	2.760	2.760	0
PRUEBA DE HERMETICIDAD	10.763	1	10.763	10.763	0
CONEX. COCINA C/FLEXIBLE MET. (C/LL	14.102	3	42.306	42.306	0
CONEXION AL GAS QUEMADOR GR-150	42.658	1	42.658	42.658	0
FLEXIBLE DE 3 METROS	285.000	1	285.000	285.000	0
SOPORTE QUEMADOR	226.000	1	226.000	226.000	0
INSTALACION Y PUESTA EN MARCHA	275.000	1	275.000	275.000	0
QUEMADOR 140 MCL	1.290.000	1	1.290.000	1.290.000	0
Totales	\$		6.037.220	6.037.220	0
Total Presupuesto	\$				6.037.220
Inversión Gasco	\$				6.037.220
Neto	\$				0
Iva	\$				0
Pago Cliente	\$				0

PRESUPUESTO N° 30020682			
Señor(a)	HAROLDO ENRIQUE VALENZUELA GUZMAN	Fono del cliente	934201104
RUT	8306837-K	Fono(s) de contacto	
Dirección	ALFARO SIQUEIROS 03081	Mail del cliente	JFERNAND@GASCO.CL
Comuna	RANCAGUA RANCAGUA	Fecha de aprobación	13.04.2020
N° Oportunidad	0008018245		

COMPROMISOS CLIENTE**OBSERVACIONES PROYECTO**

PANADERIA

OBSERVACIONES CONTRATISTA

Ejecutivo: JORGE HERNAN

Celular:

Fono Directo: 2986022

Mail: JFERNAND@GASCO.CL

CONTRATO DE SUMINISTRO Y COMODATO DE ESTANQUE COMERCIAL

FOLIO N°40014177

En Santiago a 13 de Abril de 2020, entre HAROLDO ENRIQUE VALENZUELA GUZMAN, RUT N° 8.306.837-K, con domicilio en ALFARO SIQUEIROS 03081, comuna de RANCAGUA, ciudad de RANCAGUA en adelante "el Comodatario" o el "CLIENTE", por una parte y por la otra GASCO GLP S.A., Rut N° 96.568.740-8, en adelante "GASCO", representada legalmente por don , cédula nacional de identidad N° , ambos con domicilio en esta ciudad, calle Santo Domingo N°1061, se ha convenido el siguiente contrato de Comodato y Suministro Comercial, que se regirá por las cláusulas siguientes y en lo no previsto por ellas, por las normas pertinentes de Código Civil:

PRIMERO. Por el presente instrumento, GASCO entrega en comodato al Cliente

- 3 ESTANQ. G.L. 0,5 M3 SUPERF. VERT.CERTIF
- 1 REG.REGO LV404B96 -- DOBLE ETAPA CERTIF.
- 1 VALV BOLA 1 1/2"HI.BP.1KG/CM CERTIFICADA
- 1 UNION ESTANQUE (BCE) 102520
- 1 CONECTOR BCE POL 7/8 HI x 1/2" HE 100760
- 3 VALVULA BOLA 1/2" DIXON 1000 WOG CERTIF
- 4 ADHESIVO ADVERTENCIA 2 ARRANQUE ART.
- 4 ADHESIVO ADVERTENCIA 7 VENTILACION
- 1 TABLERO CONTROL ELECTRICO
- 1 FLEXIBLE DE 3 METROS
- 1 SOPORTE QUEMADOR
- 1 QUEMADOR 140 MCL

Todos los bienes señalados, de su propiedad, recibiendo y aceptando el Comodatario a su entera satisfacción, declarando en este acto que éstos se encuentran en perfecto estado de conservación y servirán a la instalación de GLP del CLIENTE.

SEGUNDO: GASCO hará ejecutar, en el inmueble del comodatario, ubicado en ALFARO SIQUEIROS 03081 comuna de RANCAGUA, las instalaciones que sean necesarias para el funcionamiento del/los estanque/s dado en comodato; para lo cual el CLIENTE presta su autorización en este acto.

El CLIENTE deberá comunicar a GASCO toda modificación que realice al inmueble a fin de que GASCO verifique que la instalación de gas no quede fuera de norma producto de estas modificaciones. En este último caso, GASCO no estará obligado al suministro, e incluso podrá retirar el estanque en los términos indicados en la cláusula octava, suspendiéndolo, hasta la completa normalización de la instalación por parte del CLIENTE.

TERCERO: El detalle de la instalación, en cuanto a plazos y obras comprometidas consta en el Presupuesto N° 30020682 que forma parte de este contrato para todo efecto legal. El valor total del presupuesto es la suma de \$ 6.037.220 más IVA, de los cuales el cliente paga en este acto la suma de \$ 0 más IVA. La diferencia será aportada por GASCO hasta el valor total mencionado. Será condición esencial de existencia y validez de este contrato, el que se encuentre asociado a un Presupuesto previamente aprobado por GASCO.

CUARTO: La mantención del/los estanque/s y regulador/es entregado/s en comodato será de responsabilidad de GASCO, debiendo permitir el acceso al personal técnico para realizar dichas labores. La mantención de los demás bienes entregados en comodato será de responsabilidad y cargo del

Comodatario.

En todo caso, en el evento de daños que no provengan del desgaste natural y propio del uso de los bienes entregados en comodato, su reparación y reemplazo, serán de cargo del Comodatario.

Corresponderá al CLIENTE la custodia y cuidado de los estanques y del área en que éstos se encuentren instalados. Se deja constancia que, cada 10 años o aquel plazo que a futuro pudiese establecer la normativa para la referida inspección, el/los estanque/s deben ser sometidos a un proceso de inspección periódica.

QUINTO: Atendidas las responsabilidades que le empecen como propietaria del estanque, se deja constancia que GASCO no autoriza el llenado de este/os por terceros.

SEXTO: El valor del suministro de gas licuado granel será de 385,40 Pesos por litro + IVA, vigente al 08 de Abril de 2020 el cual se reajustará en igual forma y oportunidad que las variaciones que experimente el precio de lista GASCO, en pesos por litro. Este precio es el resultado de aplicar un descuento fijo de \$ 350 por litro + IVA sobre el precio lista de GASCO.

El pago de los consumos de gas deberá realizarse dentro de un plazo de 30 días desde la fecha de factura respectiva. La mora o simple retardo devengará el interés máximo convencional.

GASCO podrá suspender el suministro de gas licuado, en caso que el CLIENTE incurra en mora de pago, asimismo, en caso de fuerza mayor o caso fortuito.

SEPTIMO: El presente Contrato tendrá una duración o vigencia mínima y exclusiva en favor de GASCO de 5 años, contados desde la inscripción de la instalación en la Superintendencia de Electricidad y Combustibles (SEC) y se renovará automáticamente por períodos iguales y sucesivos de 2 años cada uno, salvo que cualquiera de las partes comunique a la otra su intención de no perseverar en el Contrato, con, al menos, 60 días de antelación, al vencimiento original del Contrato o de cualquiera de sus prórrogas. Dicha comunicación deberá manifestarse por escrito mediante carta certificada dirigida al domicilio fijado por las partes en el presente instrumento.

En razón del aporte de GASCO, el CLIENTE se obliga a un consumo mínimo de 79.134 litros. Si el CLIENTE diere término anticipado al Contrato deberá pagar a GASCO la suma de 0,0031 UF por cada litro que reste para completar dicho consumo mínimo. Si esta terminación se produjera antes de iniciar los consumos, el CLIENTE deberá pagar a GASCO la totalidad de su aporte más el costo del retiro del estanque.

OCTAVO: Sin perjuicio de lo señalado en la cláusula anterior, GASCO podrá poner término a este contrato, proceder al retiro de los bienes objeto del comodato y cobrar, a título de compensación, la cantidad de UF detallada en la cláusula séptima, por cada litro que reste para completarse el consumo mínimo antes especificado, si el CLIENTE incurre en alguna de las causales siguientes:

- a) Carga los estanques entregados en comodato con gas de una procedencia distinta a GASCO;
- b) El consumo anual de un año cualquiera no alcanza 11.078 litros/año, equivalente a un 70% de consumo mínimo anual correspondiente a 15.827 litros/año;
- c) Se procede a la reorganización y/o liquidación, o bien a situación de insolvencia;
- d) Si la propiedad cambiase de dueño y/o dejare de tener el título que lo habilita para usar la propiedad;
- e) Incurre en incumplimiento de las disposiciones de este contrato y/o de la normativa vigente, especialmente los de seguridad y de no pago del suministro de gas.

Sin perjuicio de lo regulado precedentemente, la falta o retardo en el ejercicio de cualquiera de los derechos o facultades que asisten a GASCO en virtud del presente contrato, no podrá ser considerado como una renuncia a los mismos, los cuales podrán ejercer en el tiempo y forma que estimen conveniente a sus intereses.

Todo lo anterior es sin perjuicio del derecho de GASCO de accionar judicialmente para resarcirse de los perjuicios que estas conductas le ocasionaren.

NOVENO: La o las personas que firman el presente contrato en representación del CLIENTE certifican que actúan con poder suficiente para suscribir el presente contrato y obligar válidamente al CLIENTE, por lo que, en el evento de que esta circunstancia no sea efectiva, los firmantes se hacen responsables solidariamente de todas las obligaciones asumidas en virtud del presente contrato, en especial las relativas a los pagos.

DECIMO: El CLIENTE no podrá ceder, transferir ni traspasar a terceros el presente Contrato, o los derechos y obligaciones que de él emanen, sea total o parcialmente, sin la previa autorización por escrito de GASCO.

UNDECIMO: Para todos los efectos derivados del presente contrato las partes fijan su domicilio en la ciudad y comuna Santiago y se someten a la jurisdicción de sus tribunales ordinarios de justicia.

El presente contrato se ha suscrito en dos ejemplares de idéntico tenor y fecha quedando uno en poder del CLIENTE y otro en poder de GASCO.

p.p. GASCO GLP S.A.

HAROLDO ENRIQUE VALENZUELA GUZMAN
CLIENTE

INFORME DE AVANCE DE OBRA

CLIENTE	HAROLDO VALENZUELA
INSTALACIÓN	COMERCIAL (8018245)
FECHA	19 -06-2020

ANCLAJE SUPERBALON



CONEXIÓN REGULADORES



TENDIDO RED BAJA PRESION









INSTALACION QUEMADOR







Autorización

4

COMPROBANTE

PASO 4/4

**Transferencia
realizada**

Monto transferido

\$ 334.833**Resumen transferencia**

Cuenta Origen	0-000-8488268-2
Transferencia	Otro Banco
Tipo de transferencia	En Línea
Destinatario	Gasco
RUT	96.568.740-8
Banco	BANCO DEL ESTADO DE CHILE
Cuenta destino	000000463027
Concepto	Pago de Proveedores
Email destino	pvargas@gasco.cl

Datos transacción

Fecha	9 dic. 2024
-------	-------------

Hora

13:25



Autorización

4

COMPROBANTE

PASO 4/4

**Transferencia
realizada**

Monto transferido

\$ 331.176**Resumen Transferencia**

Cuenta Origen	0-000-8488268-2
Transferencia	Otro Banco
Tipo de transferencia	En Línea
Destinatario	Gasco
RUT	96.568.740-8
Banco	BANCO DEL ESTADO DE CHILE
Cuenta destino	000000463027
Email destino	pvargas@gasco.cl

Datos transacción

Fecha	14 nov. 2024
Hora	13:12



Autorización

4

COMPROBANTE

PASO 4/4

**Transferencia
realizada**

Monto transferido

\$ 320.751**Resumen transferencia**

Cuenta Origen	0-000-8488268-2
Transferencia	Otro Banco
Tipo de transferencia	En Línea
Destinatario	Gasco
RUT	96.568.740-8
Banco	BANCO DEL ESTADO DE CHILE
Cuenta destino	000000463027
Concepto	Pago de Proveedores
Email destino	pvargas@gasco.cl

Datos transacción

Fecha	25 oct. 2024
-------	--------------

Hora	10:21
------	-------





Autorización

4

COMPROBANTE

PASO 4/4

**Transferencia
realizada**

Monto transferido

\$ 320.751**Resumen transferencia**

Cuenta Origen	0-000-8488268-2
Transferencia	Otro Banco
Tipo de transferencia	En Línea
Destinatario	Gasco
RUT	96.568.740-8
Banco	BANCO DEL ESTADO DE CHILE
Cuenta destino	000000463027
Concepto	Pago de Proveedores
Email destino	pvargas@gasco.cl

Datos transacción

Fecha	11 oct. 2024
-------	--------------

Hora

11:02



Autorización

4

COMPROBANTE

PASO 4/4

**Transferencia
realizada**

Monto transferido

\$ 322.581**Resumen transferencia**

Cuenta Origen	0-000-8488268-2
Transferencia	Otro Banco
Tipo de transferencia	En Línea
Destinatario	Gasco
RUT	96.568.740-8
Banco	BANCO DEL ESTADO DE CHILE
Cuenta destino	000000463027
Concepto	Pago de Proveedores
Email destino	pvargas@gasco.cl

Datos transacción

Fecha	16 sept. 2024
-------	---------------

Hora

11:43



Autorización

4

COMPROBANTE

PASO 4/4

Transferencia
realizada

Monto transferido

\$ 359.367

Resumen transferencia

Cuenta Origen	0-000-8488268-2
Transferencia	Otro Banco
Tipo de transferencia	En Línea
Destinatario	Gasco
RUT	96.568.740-8
Banco	BANCO DEL ESTADO DE CHILE
Cuenta destino	000000463027
Concepto	Pago de Proveedores
Email destino	pvargas@gasco.cl

Datos transacción

Fecha	5 ago. 2024
Hora	10:46



Autorización

4

COMPROBANTE

PASO 4/4

**Transferencia
realizada**

Monto transferido

\$ 352.530**Resumen transferencia**

Cuenta Origen	0-000-8488268-2
Transferencia	Otro Banco
Tipo de transferencia	En Línea
Destinatario	Gasco
RUT	96.568.740-8
Banco	BANCO DEL ESTADO DE CHILE
Cuenta destino	000000463027
Concepto	Pago de Proveedores
Email destino	pvargas@gasco.cl

Datos transacción

Fecha	25 jul. 2024
Hora	12:03



Autorización

4

COMPROBANTE

PASO 4/4

Transferencia
realizada

Monto transferido

\$ 352.530

Resumen transferencia

Cuenta Origen	0-000-8488268-2
Transferencia	Otro Banco
Tipo de transferencia	En Línea
Destinatario	Gasco
RUT	96.568.740-8
Banco	BANCO DEL ESTADO DE CHILE
Cuenta destino	000000463027
Concepto	Pago de Proveedores
Email destino	pvargas@gasco.cl

Datos transacción

Fecha	10 jul. 2024
Hora	9:13



Autorización

4

COMPROBANTE

PASO 4/4

**Transferencia
realizada**

Monto transferido

\$ 299.530**Resumen transferencia**

Cuenta Origen	0-000-8488268-2
Transferencia	Otro Banco
Tipo de transferencia	En Línea
Destinatario	Gasco
RUT	96.568.740-8
Banco	BANCO DEL ESTADO DE CHILE
Cuenta destino	000000463027
Concepto	Pago de Proveedores
Email destino	pvargas@gasco.cl

Datos transacción

Fecha	21 jun. 2024
-------	--------------

Hora

0:03



Autorización

4

COMPROBANTE

PASO 4/4

**Transferencia
realizada**

Monto transferido

\$ 326.197**Resumen transferencia**

Cuenta Origen	0-000-8488268-2
Transferencia	Otro Banco
Tipo de transferencia	En Línea
Destinatario	Gasco
RUT	96.568.740-8
Banco	BANCO DEL ESTADO DE CHILE
Cuenta destino	000000463027
Concepto	Pago de Proveedores
Email destino	pvargas@gasco.cl

Datos transacción

Fecha	28 may. 2024
-------	--------------

Hora

10:23



Autorización

4

COMPROBANTE

PASO 4/4

**Transferencia
realizada**

Monto transferido

\$ 324.699**Resumen transferencia**

Cuenta Origen	0-000-8488268-2
Transferencia	Otro Banco
Tipo de transferencia	En Línea
Destinatario	Gasco
RUT	96.568.740-8
Banco	BANCO DEL ESTADO DE CHILE
Cuenta destino	000000463027
Concepto	Pago de Reembolsos

Datos transacción

Fecha	6 may. 2024
Hora	12:27

REPUBLICA DE CHILE - MINISTERIO DE ECONOMIA Y FINANZAS - DIRECCION GENERAL DE IMPUESTOS - SII

Factura Electrónica N° 213.724

S.I.I. - SAN FERNANDO

Fecha de Emisión: 23/12/2024 Forma de Pago: Transferencia Vencimiento: 23/12/2024

RUT: 08.306.837-K Cliente: Haroldo Enrique Valenzuela Guzman

Dirección: V.Eque 2 Calle A.A.Sequeiros 3081 Ciudad: Rancagua

Comuna: Rancagua

Giro: FABRICACION DE PAN, PRODUCTOS DE PANADE

Código	Descripción	UM	Cant.	Precio U.	Total
200	Harina Poli Panificacion 25 Kg	Sac.	50	16,400	820,000

PAGADO

: un millón setenta y cuatro mil doscientos pesos.



Patente Transporte: CZFC66

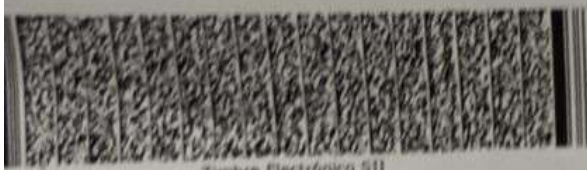

Timbre Electrónico SII
Res. 80 de 22-08-2014 Verifique en
www.sii.cl

Neto	:	820,000
IVA (19%)	:	155,800
IHA (12%)	:	98,400
Total	:	1,074,200
Total Ley del Peso	:	1,074,200

ORIGINAL



IDAD
EX. N° 1.495
EC

este artefacto debe
s autorizados de la
do por la Superinten-
).
o industrial, colectivo

nal calificado.
operador debe leer el

ficada por el fabricante,
onas y cosas.
el fabricante no deben
rador.

o accionar interruptores
que puedan provocar
ventanas, cerrar la llave
servicio Técnico o instala-

onamiento del artefacto,
cierre la llave de gas y
es no autorizadas, hasta
autorizado.

artefacto esté en funciona-

os a mantención al menos

uso y mantenimiento, se
efacto en un periodo no

1046, San Miguel
www.maigas.cl

ENCIA

stalar de acuerdo con la
se debe utilizar únicamente
s ventilados. Consultar las
stalar y utilizar este aparato."

ás 1046, San Miguel
0 - www.maigas.cl

MAIGAS

San Nicolás 1046 - Fono: 224450070
San Miguel - Santiago - Chile

Modelo **HG 015B**

Consumo

Termino Nom. Hi

12 kW

875 g/h

Consumo Nominal

1,110 m³/h

N° Serie 297

2018

2019

2020

E

F

M

A

M

J

J

A

S

O

N

D

País de Destino: Chile

Denominación Comercial: Horno Panadero

Categoría II 2H3B/P

Tipo de Aparato A1

Tipo de Gas y Presión GLP 28 mbar

GN 20 mbar

Producto Chileno

495

facto debe
ados de la
Superinten-

ial, colectivo

cado.

or debe leer el

or el fabricante,
cosas.

ricante no deben

onar interruptores
puedan provocar
nas, cerrar la llave
o Técnico o Instala-

lento del artefacto,
e la llave de gas y
no autorizadas, hasta
orizado.
facto esté en funciona-

a mantención al menos

o y mantenimiento, se
acto en un periodo no

46, San Miguel
www.maigas.cl

ATENCIÓN

instalar de acuerdo con la
se debe utilizar únicamente
de ventilados. Consultar las
instalar y utilizar este aparato."

46, San Miguel
224450070 - www.maigas.cl

MAIGAS

San Nicolás 1046 - Fono: 224450070
San Miguel - Santiago - Chile

Modelo **HG 015B**

Consumo
Térmico Nom. **Hi**

12 kW

Consumo Nominal

875 g/h

1,110 m³/h

Nº Serie **296**

2018

2019

2020

E

F

M

A

M

J

J

A

S

O

N

D

País de Destino: **Chile**

Denominación Comercial: **Horno Panadero**

Categoría **II 2H3B/P**

Tipo de Aparato **A1**

Tipo de Gas y Presión

GLP 28 mbar

GN 20 mbar

Producto Chileno



MC

H1-01

65

13

CA

10

ERMICO NOMINA

Y PRESION

2

75

ECULADO DADA 1LP X G.N.

ERIE

1099

AÑO Y MES DE FABRIC

07-12

Nº CERTIFICACIÓN

6011-070364

FABRICANTE RIMASA SIDA CHILE

(56-2) 7757777

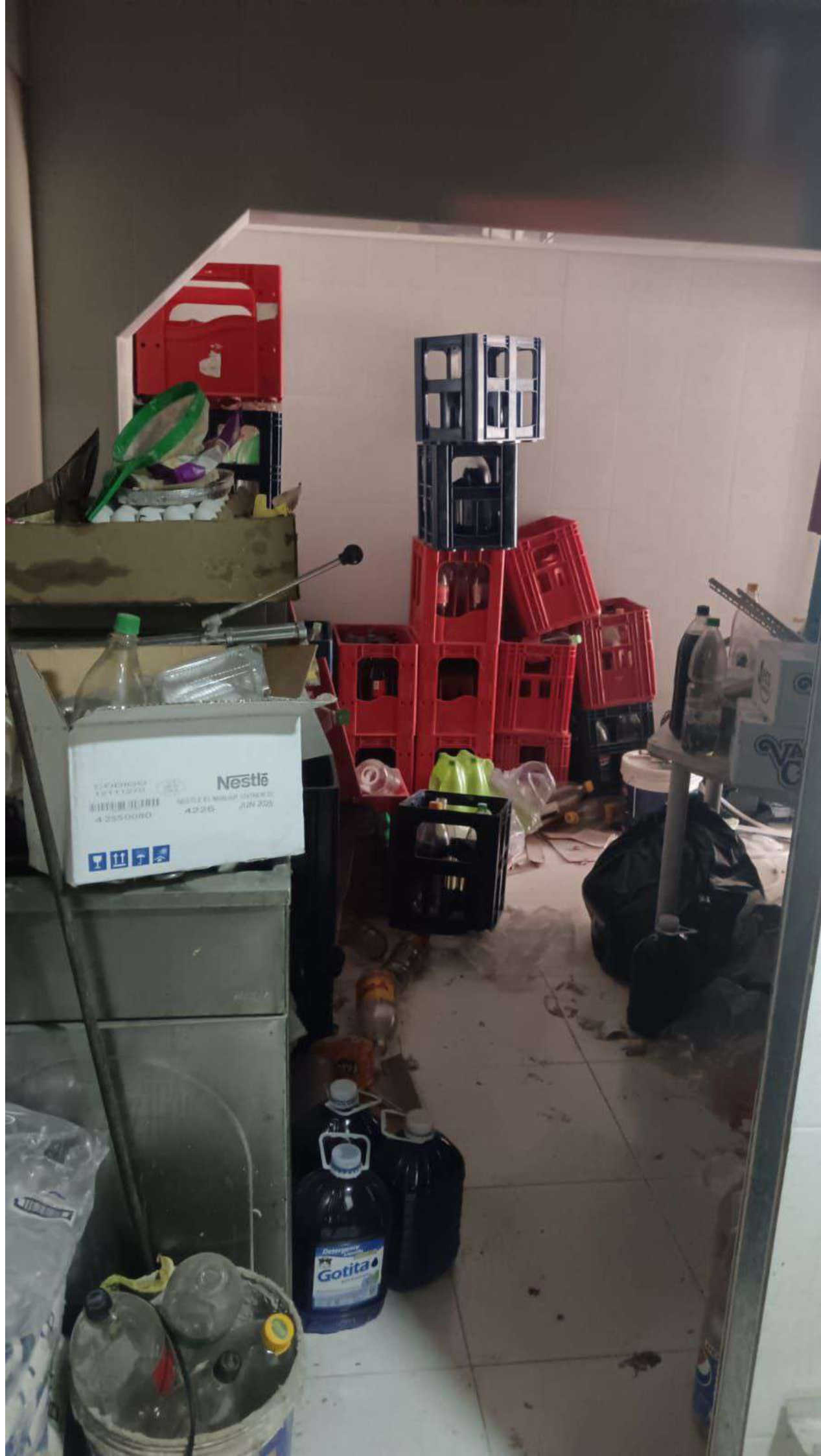



DECLARACIÓN JURADA

En Rancagua, al mes de diciembre de 2024, comparece don **Claudio Andrés Valenzuela Muñoz**, chileno, cédula nacional de identidad número 15.523.792-9, ingeniero mecánico, domiciliado en avenida Uruguay 01552, Rancagua, Región del Libertador Bernardo O'Higgins, quien declara lo siguiente:

- 1.- Se que, la "Panadería El Bodegón de Haroldo", ubicada en calle Alfaro Siqueiros N°03081, comuna de Rancagua, durante el periodo de abril y mayo de 2020, instalo un horno tipo ZIEN, el cual funcionaba con combustión a leña.
- 2.- Se que dicho horno tipo ZIEN, fue desarmado en septiembre de 2021, ya que el mismo género problemas en su funcionamiento, puesto que ocupaba leña y gas y por su gran tamaño, el costo de funcionamiento era mayor a la ganancia de la panadería.
- 3.- Lo anterior me consta ya que soy hijo del dueño de la panadería, de don HAROLDO ENRIQUE VALENZUELA GUZMÁN, y también presto apoyo trabajando en la misma, por lo que conozco perfectamente el funcionamiento de aquella.
- 4.- Me consta que desde septiembre de 2021, la panadería funciona exclusivamente con combustible de gas licuado, para lo cual se suscribió contrato de suministro y comodato de estanque comercial con la empresa GASCO GLP S.A.
- 5.- Hoy en día, en el lugar donde estaba ubicado el horno tipo ZIEN, el cual fue completamente desarmado, se encuentra ubicada una bodega para almacenamiento de jvas de bebidas.

CLAUDIO ANDRÉS VALENZUELA MUÑOZ

15.523.792-9

AUTORIZO LA FIRMA
EN LA CALIDAD QUE
COMPARECE
RANCAGUA, 26 DIC 2024



DECLARACIÓN JURADA

En Rancagua, al mes de diciembre de 2024, comparece doña **Yenderi Aracelly Orellana Martínez**, chileno, cédula nacional de identidad número 16.879.880-6, vendedora, domiciliada en calle Burgos 400 departamento 304, Rancagua, Región del Libertador Bernardo O'Higgins, quien declara lo siguiente:

- 1.- Se que, la "Panadería El Bodegón de Haroldo", ubicada en calle Alfaro Siqueiros N°03081, comuna de Rancagua, durante el periodo de abril y mayo de 2020, instalo un horno tipo ZIEN, el cual funcionaba con combustión a leña.
- 2.- Se que dicho horno tipo ZIEN, fue desarmado en septiembre de 2021, ya que el mismo género problemas en su funcionamiento, puesto que ocupaba leña y gas y por su gran tamaño, el costo de funcionamiento era mayor a la ganancia de la panadería.
- 3.- Lo anterior me consta ya que soy trabajadora en la panadería desde el año 2013, por lo que estuve presencialmente al momento en que instalaron el horno tipo Zien, como también cuando lo desarmaron, por lo que conozco perfectamente lo ocurrido y cómo funciona la panadería.
- 4.- Me consta que desde septiembre de 2021, la panadería funciona exclusivamente con combustible de gas licuado, para lo cual se suscribió contrato de suministro y comodato de estanque comercial con la empresa GASCO GLP S.A.
- 5.- Hoy en día, en el lugar donde estaba ubicado el horno tipo ZIEN, el cual fue completamente desarmado, se encuentra ubicada una bodega para almacenamiento de jvas de bebidas.

YENDERI ARACELLY ORELLANA MARTINEZ

16.879.880-6

AUTORIZO LA FIRMA
EN LA CALIDAD QUE
COMPARECE
RANCAGUA, 26 DIC. 2024



CARPETA TRIBUTARIA ELECTRÓNICA
PARA ACREDITAR RENTA

Importante: Esta información es válida para la fecha y hora en que se generó la carpeta.

Toda declaración y pago que sea presentada en papel retrasa la actualización de las bases de datos del SII, por lo que, eventualmente, podrían no aparecer en esta carpeta.

Nombre del emisor:	HAROLDO ENRIQUE VALENZUELA GUZMAN		
RUT del emisor:	8306837 – K		
Fecha de generación de la carpeta:	26/12/2024 10:32		
Datos del Contribuyente			
Fecha de Inicio de Actividades:	25-08-2005		
Actividades Económicas:	PANAD.PASTEL.ALMACEN,CONFIT.CIGARROS,HELADOS,FRUTAS,VERD. LIBR.BOTILLE		
	107100	ELABORACION DE PRODUCTOS DE PANADERIA Y PASTELERIA	
	472101	VENTA AL POR MENOR DE ALIMENTOS EN COMERCIOS ESPECIALIZADOS (ALMACENES	
	472102	VENTA AL POR MENOR EN COMERCIOS ESPECIALIZADOS DE CARNE Y PRODUCTOS CA	
	472103	VENTA AL POR MENOR EN COMERCIOS ESPECIALIZADOS DE FRUTAS Y VERDURAS (V	
	472109	VENTA AL POR MENOR EN COMERCIOS ESPECIALIZADOS DE HUEVOS, CONFITES Y P	
	472200	VENTA AL POR MENOR DE BEBIDAS ALCOHOLICAS Y NO ALCOHOLICAS EN COMERCIO	
	476103	VENTA AL POR MENOR DE ARTICULOS DE PAPELERIA Y ESCRITORIO EN COMERCIOS	
	562900	SUMINISTRO INDUSTRIAL DE COMIDAS POR ENCARGO; CONCESION DE SERVICIOS D	
	Categoría tributaria:	Primera categoría	
Domicilio:	ALFARO SIQUEIROS 03081 , DON ENRIQUE RANCAGUA		
Sucursales:	ALFARO SIQUEIROS 03081 , Dpto. 2 DON ENRIQUE, RANCAGUA		
Últimos documentos timbrados:	FACTURAS	04-11-2013	
	FACTURA ELECTRONICA	17-08-2020	
	BOLETAS DE VENTAS Y SERVICIOS	17-11-2020	
	BOLETA ELECTRONICA	16-08-2024	
	BOLETA EXENTA ELECTRONICA	16-08-2024	
	GUIAS DE DESPACHO	17-02-2014	
	NOTA CREDITO ELECTRONICA	30-09-2021	
	OTROS LIBROS EMPASTADOS	26-04-2013	
Observaciones tributarias:	No tiene observaciones.		

Propiedades y Bienes Raíces(1)

Comuna	Rol	Dirección	Destino	Avalúo Fiscal	Cuotas vencidas por pagar	Cuotas vigentes por pagar	Condición (2)
RANCAGUA	12503-00009	PJE PINTOR CARLOS ISAMITT 1294 DON ENRIQUE	COMERCIO	80.839.572	SI	NO	AFECTO

(1): La presente información no acredita dominio de una propiedad.
(2): La condición exento/afecto ha sido determinada de los datos actuales del catastro de Bienes Raíces, considerando las modificaciones recientes de la tasación, y no según la existencia de cuotas de contribuciones emitidas.

Boletas de Honorarios Electrónicas (3)

Períodos	Honorario bruto	Retención de terceros	PPM de contribuyente
– No se registran Boletas de Honorarios Electrónicas emitidas en los últimos 12 meses –			
(3): Además de las Boletas de Honorarios Electrónicas, un contribuyente puede tener boletas de honorarios emitidas en papel, cuyo detalle no está disponible en forma electrónica.			

Declaraciones de Renta (F22)

Año Tributario 2024

1 / 3

REPUBLICA DE CHILE
SERVICIO DE IMPUESTOS INTERNOS
FORM. 22

AÑO TRIBUTARIO
document.write(valores["PERIODO"])+2024

07 N° 345154164

IMPUESTOS ANUALES A LA RENTA

ROL UNICO
TRIBUTARIO

01 Apellido Paterno
o razón social

02 Apellido Materno

05 Nombres

03 8306837-K

VALENZUELA

GUZMAN

HAROLDO ENRIQUE

06 Calle N° Of.Depto.
ALFARO SIQUEIROS 03081

09 Teléfono

08 Comuna
RANCAGUA

13 Actividad, profesión o giro del negocio
ELABORACION DE PRODUCTOS DE PANADERIA Y PASTELERIA

14 Código actividad económica
107100

903 RUT. del Representante
8306837-K

55 Correo Electrónico
SOCIEDADPYP@GMAIL.COM

15	Fecha Vencimiento Declaración	042024	31	IMPUESTO GLOBAL COMPLEMENTARIO O IUSC, TASA ADICIONAL Y/O DEBITO FISCAL DETERMINADO	147001
36	PPM y remanente del IEAM	365138	53	Región	6
55	Correo Electrónico	SOCIEDADPYP@GMAIL.COM	101	Saldo de caja (sólo dinero en efectivo y documentos al día, según arqueo)	2255785
102	Capital Efectivo	29689682	122	Total del Activo	37478691
123	Total del Pasivo	47040762	129	Existencia Final	7088784
157	IGC o IUSC, según tabla (arts. 47, 52 o 52 bis LIR)	147001	158	SUB TOTAL (Si declara IA trasladar a código 133 o 32)	14078010
161	Rta Art 42 Nro 1	4874760	170	BASE IMPONIBLE ANUAL DE IUSC o IGC (registre solo si diferencia es positiva)	14078010
301	Nombre Institución Bancaria	BANCO ESTADO	304	IGC O IUSC, DÉBITO FISCAL Y/O TASA ADICIONAL DETERMINADO	147001
305	RESULTADO LIQUIDACIÓN ANUAL IMPUESTO A LA RENTA (si el resultado es negativo o cero, deberá declarar por Internet)	-218137	306	Numero de Cuenta	8306837
315	Fecha Presentación	06/05/2024	645	CPT positivo final	0
646	CPT negativo final	0	647	Activo Inmovilizado	19718190
650	R.U.T. Contador	8476700-K	780	Tipo de Cuenta	R
843	Patrimonio financiero	-6999731	955	Otras rentas propias y/o de terceros, provenientes de empresas que determinan su renta efectiva sin contabilidad completa, según art. 14 letra B) N° 1 LIR	9203250
1098	Sueldos, pensiones y otras rentas similares de fuente nacional	4874760	1400	Ingresos del giro percibidos	143453442
1409	Existencias, insumos y servicios del negocio, pagados	112659590	1410	Total de ingresos anuales	143532566
1411	Remuneraciones pagadas	24152788	1413	Adquisición de bienes del activo fijo, pagados	5463351
1424	Otros gastos deducibles de los ingresos	17448503	1426	Pérdidas tributarias de ejercicios anteriores	18224359
1430	Total de egresos anuales	177948591	1440	Base Imponible afecta a IDPC (o pérdida tributaria antes de imputar dividendos o retiros percibidos) del ejercicio	-34416025
1446	CPT o CPTS negativo inicial	6470866	1450	Pérdida tributaria del ejercicio al 31 de diciembre	34416025
1452	REGISTRO DE RENTAS EMPRESARIALES Y MOVIMIENTO STUT (ART. 14 LETRA D) N° 3 LIR) / REX / RENTAS CON TRIBUTACIÓN CUMPLIDA / RAP Y DIFERENCIA INICIAL EX ART. 14 TER A) LIR / Remanente ejercicio anterior o saldo inicial (saldo positivo)	1159905	1454	REGISTRO DE RENTAS EMPRESARIALES Y MOVIMIENTO STUT (ART. 14 LETRA D) N° 3 LIR) / REX / INR / Remanente ejercicio anterior o saldo inicial (saldo positivo)	3000000
1485	REX/Rentas con tributación cumplida Remanente ejercicio siguiente (saldo positivo)REX/Rentas con tributación cumplida Remanente ejercicio siguiente (saldo negativo)	1159905	1487	REX/INR/Remanente ejercicio siguiente (saldo positivo)REX/INR/Remanente ejercicio siguiente (saldo negativo)	3000000
1493	Saldo positivo del registro REX al término del ejercicio, antes de imputaciones	4159905	1494	Capital aportado, histórico (incluye aumentos y disminuciones efectivas)	10429495
1546	CPTS negativo final	22662532	1588	Otros ingresos percibidos o devengados	79124
1706	Pérdida tributaria del ejercicio al 31 de diciembre	34416025	1707	Pérdidas tributarias de ejercicios anteriores	18224359
1719	CPTS negativo	22662532	1729	Base imponible antes de rebaja por incentivo al ahorro (art. 14 letra E) LIR) y/o por pago de IDPC voluntario (art. 14 letra A) N°6 LIR y art. 42° transitorio Ley N° 21.210) o pérdida tributaria	-34416025
1784	5% de las rentas que forman parte de la declaración anual de impuestos a la renta según art. 65 LIR (calculado sobre el código 170)	703901	1785	Cuota anual (30% del monto del préstamo tasa 0%), según art. 6 (art. primero) Ley N° 21.242 y/o art. 7 (art. primero) Ley N° 21.252 o art. 11 inc. 1° Ley N° 21.323	249990
1786	Monto a pagar de la(s) cuota(s) / Préstamo AC 2020 (Leyes N° 21.242 y N° 21.252)	427982	1787	Pago anticipado por reintegro del préstamo tasa 0% (F-50, F-10 o códigos 1797 o 1842 del F-22 AT 2023), según el art. 6 (art. primero) Ley N° 21.242 y/o art. 7 (art. primero) Ley N° 21.252 o art. 11 inc. 3° Ley N° 21.323	667526
1791	PPMA Primera Categoría art. 84 letra a) y 14 letra D) N° 3 letra (k) y N° 8 letra (a) numeral (viii) LIR, con tasa 3%, por reintegro de préstamo tasa 0%, según art. 9 letra c) (art. primero) Ley N° 21.252 (EI) o art. 11 letra c) Ley N° 21.323	4397169	1793	Total retenciones adicionales y PPMA	4397169
1795	Saldo a devolver por retenciones adicionales y PPMA en exceso	4397169	1798	Saldo pendiente cuota año anterior / Préstamo AC 2020 (Leyes N° 21.242 y N° 21.252)	177992
1849	a) Rentas del arrendamiento, subarrendamiento, usufructo o cesión de cualquier otra forma del uso o goce temporal de bienes raíces agrícolas y no agrícolas, determinadas mediante el respectivo contrato	9203250	1904	a) PPM arts. 84 letras a), c) , e), y h) y 14 D N° 3 letra (k) LIR	365138
8809	Rut Representante	8306837K	8811	Moneda de la Declaración	CLP
8865	Código Emisión	4	9934	2023 comienza registro de layout f22 (met)	F22.18

Folio N° 345154164

2/7

REMANENTE DE CREDITO					IMPUESTO A PAGAR				
66	SALDO A FAVOR	85	218137	+	69	Impuesto Adeudado	90		+
67	Menos: Saldo puesto a disposición de los socios (Según Recuadro N° 6) .	86		-	70	Reajuste Art. 72 línea 69: 0.9%	39		+
					71	TOTAL A PAGAR (Líneas 69+70)	91		=
					RECARGOS POR DECLARACIÓN FUERA DE PLAZO				
					(RECARGOS POR MORA EN EL PAGO)				
68	DEVOLUCIÓN SOLICITADA	87	218137	=	72	MAS: Reajustes declaración fuera de plazo	92		+
					73	MAS: Intereses y Multas declaración fuera de plazo	93		+
					74	TOTAL A PAGAR (Líneas 71+72+73)	94		=

Declaro bajo juramento que la información contenida en este documento es la expresión fiel de la verdad, por lo que asumo la responsabilidad correspondiente.

REPUBLICA DE CHILE
SERVICIO DE IMPUESTOS INTERNOS
FORM. 22

AÑO TRIBUTARIO
document.write(valores["PERIODO"])2023

07 N° 342040513

IMPUESTOS ANUALES A LA RENTA

**ROL UNICO
TRIBUTARIO****01 Apellido Paterno
o razón social****02 Apellido Materno****05 Nombres****03** 8306837-K

VALENZUELA

GUZMAN

HAROLDO ENRIQUE

06 Calle N° Of.Depto.
ALFARO SIQUEIROS 03081**09** Teléfono**08** Comuna
RANCAGUA**13** Actividad, profesión o giro del negocio
ELABORACION DE PRODUCTOS DE PANADERIA Y
PASTELERIA**14** Código actividad económica
107100**903** RUT. del Representante
8306837-K**55** Correo Electrónico

SOCIEDADPYP@GMAIL.COM

15	Fecha Vencimiento Declaración	042023	36	Pagos provisionales, según arts. 14 letra D) N° 3 letra (k) y 84 LIR	1970318
53	Región	6	55	Correo Electrónico	SOCIEDADPYP@GMAIL.COM
101	Saldo de caja (sólo dinero en efectivo y documentos al día, según arqueos)	6075730	102	Capital Efectivo	28280047
122	Total del Activo	38815067	123	Total del Pasivo	35958389
129	Existencia Final	3213578	158	SUB TOTAL (Si declara IA trasladar a código 133 o 32)	1421465
161	Rta Art 42 Nro 1	1421465	170	BASE IMPONIBLE ANUAL DE IUSC o IGC (registre solo si diferencia es positiva)	1421465
301	Nombre Institución Bancaria	BANCOESTADO	305	RESULTADO LIQUIDACIÓN ANUAL IMPUESTO A LA RENTA (si el resultado es negativo o cero, deberá declarar por Internet)	-1970318
306	Numero de Cuenta	8306837	315	Fecha Presentación	06/05/2023
647	Activo Inmovilizado	15809224	650	R.U.T. Contador	8476700-K
780	Tipo de Cuenta	R	843	Patrimonio financiero	2562340
849	Pago Provisional (Art. 84) / Rebaja Crédito AFP	1970318	1098	Sueldos, pensiones y otras rentas similares de fuente nacional	1421465
1377	Rentas exentas e ingresos no renta (positivo), generados por la empresa en el ejercicio	801600	1400	Ingresos del giro percibidos	145507904
1409	Existencias, insumos y servicios del negocio, pagados	108786284	1410	Total de ingresos anuales	145860019
1411	Remuneraciones pagadas	20972533	1413	Adquisición de bienes del activo fijo, pagados	9790000
1424	Otros gastos deducibles de los ingresos	13511498	1426	Pérdidas tributarias de ejercicios anteriores	11024063
1430	Total de egresos anuales	164084378	1440	Base Imponible afecta a IDPC (o pérdida tributaria antes de imputar dividendos o retiros percibidos) del ejercicio	-18224359
1446	CPT o CPTS negativo inicial	72170	1450	Pérdida tributaria del ejercicio al 31 de diciembre	18224359
1452	REGISTRO DE RENTAS EMPRESARIALES Y MOVIMIENTO STUT (ART. 14 LETRA D) N° 3 LIR) / REX / RENTAS CON TRIBUTACIÓN CUMPLIDA / RAP Y DIFERENCIA INICIAL EX ART. 14 TER A) LIR / Remanente ejercicio anterior o saldo inicial (saldo positivo)	1159905	1454	REGISTRO DE RENTAS EMPRESARIALES Y MOVIMIENTO STUT (ART. 14 LETRA D) N° 3 LIR) / REX / INR / Remanente ejercicio anterior o saldo inicial (saldo positivo)	3000000
1485	REX/Rentas con tributación cumplida Remanente ejercicio siguiente (saldo positivo)/REX/Rentas con tributación cumplida Remanente ejercicio siguiente (saldo negativo)	1159905	1487	REX/INR/Remanente ejercicio siguiente (saldo positivo)/REX/INR/Remanente ejercicio siguiente (saldo negativo)	3000000
1493	Saldo positivo del registro REX al término del ejercicio, antes de imputaciones	4159905	1494	Capital aportado, histórico (incluye aumentos y disminuciones efectivas)	10429495
1546	CPTS negativo final	6470866	1588	Otros ingresos percibidos o devengados	352115
1706	Pérdida tributaria del ejercicio al 31 de diciembre	18224359	1707	Pérdidas tributarias de ejercicios anteriores	11024063
1719	CPTS negativo	6470866	1729	Base imponible antes de rebaja por incentivo al ahorro (art. 14 letra E) LIR) y/o por pago de IDPC voluntario (art. 14 letra A) N°6 LIR y art. 42° transitorio Ley N° 21.210) o pérdida tributaria	-18224359
1784	5% de las rentas que forman parte de la declaración anual de impuestos a la renta según art. 65 LIR (calculado sobre el código 170)	71073	1785	Cuota anual (30% o 10% del monto del préstamo tasa 0%), según art. 6 (art. primero) Ley N° 21.242 y/o art. 7 (art. primero) Ley N° 21.252 o art. 11 inc. 1° Ley N° 21.323	238680
1786	Monto a pagar de la(s) cuota(s) / Préstamo AC 2020 (Leyes N° 21.242 y N° 21.252)	71073	1787	Pago anticipado por reintegro del préstamo tasa 0% (F-50, F-10 o código 1797 del F-22 AT 2022), según el art. 6 (art. primero) Ley N° 21.242 y/o art. 7 (art. primero) Ley N° 21.252 o art. 11 inc. 3° Ley N° 21.323	721683
1791	PPMA Primera Categoría art. 84 letra a) y 14 letra D) N° 3 letra (k) y N° 8 letra (a) numeral (viii) LIR, con tasa 3%, por reintegro de préstamo tasa 0%, según art. 9 letra c) (art. primero) Ley N° 21.252 (EI) o art. 11 letra c) Ley N° 21.323	1887485	1793	Total retenciones adicionales y PPMA	1887485
1795	Saldo a devolver por retenciones adicionales y PPMA en exceso	1887485	1798	Saldo pendiente cuota año anterior / Préstamo AC 2020 (Leyes N° 21.242 y N° 21.252)	2233
8811	Moneda de la Declaración	CLP	8865	Código Emisión	41
9934	2023 comienza registro de layout f22 (met)	F22.18			

Folio N° 342040513

REMANENTE DE CREDITO					IMPUESTO A PAGAR				
66	SALDO A FAVOR	85	1970318	+	69	Impuesto Adeudado	90		+
67	Menos: Saldo puesto a disposición de los socios (Según Recuadro N° 6) .	86		-	70	Reajuste Art. 72 línea 69: 0.9%	39		+
68	DEVOLUCIÓN SOLICITADA	87	1970318	=	71	TOTAL A PAGAR (Líneas 69+70)	91		=
					RECARGOS POR DECLARACIÓN FUERA DE PLAZO (RECARGOS POR MORA EN EL PAGO)				
					72	MAS: Reajustes declaración fuera de plazo	92		+
					73	MAS: Intereses y Multas declaración fuera de plazo	93		+
					74	TOTAL A PAGAR (Líneas 71+72+73)	94		=

Declaro bajo juramento que la información contenida en este documento es la expresión fiel de la verdad, por lo que asumo la responsabilidad correspondiente.

REPUBLICA DE CHILE
SERVICIO DE IMPUESTOS INTERNOS
FORM. 22

AÑO TRIBUTARIO
document.write(valores["PERIODO"])2022

07 N° 332990982

IMPUESTOS ANUALES A LA RENTA

**ROL UNICO
TRIBUTARIO**

**01 Apellido Paterno
o razón social**

02 Apellido Materno

05 Nombres

03 8306837-K

VALENZUELA

GUZMAN

HAROLDO ENRIQUE

06 Calle N° Of.Depto.
ALFARO SIQUEIROS

09 Teléfono
0

08 Comuna
RANCAGUA

13 Actividad, profesión o giro del negocio
VENTA AL POR MENOR DE BEBIDAS ALCOHOLICAS Y
NO ALCOHOLICAS EN COMERC

14 Código actividad económica
472200

903 RUT. del Representante
8306837-K

55 Correo Electrónico
SOCIEDADPYP@GMAIL.COM

15	Fecha Vencimiento Declaración	042022	36	Pagos provisionales, según arts. 14 letra D) N° 3 letra (k) y 84 LIR	2914915
53	Región	6	55	Correo Electrónico	SOCIEDADPYP@GMAIL.COM
101	Saldo de caja (sólo dinero en efectivo y documentos al día, según arqueo)	1265384	102	Capital Efectivo	6899197
122	Total del Activo	14881546	123	Total del Pasivo	17321949
129	Existencia Final	2387695	155	Rentas de capitales mobiliarios (art. 20 N° 2 LIR), mayor valor en rescate de cuotas fondos mutuos y enajenación de acciones y derechos sociales (art. 17 N° 8 LIR) y retiros de ELD (arts. 42 ter y quáter LIR)	81347
158	SUB TOTAL (Si declara IA trasladar a código 133 o 32)	80479	169	Pérdida en operaciones de capitales mobiliarios y ganancias de capital según códigos 105, 155, 152 y 1032 (arts. 54 N° 1 y 62 LIR)	868
170	BASE IMPONIBLE ANUAL DE IUSC o IGC (registre solo si diferencia es positiva).	80479	301	Nombre Institución Bancaria	BANCOESTADO
305	RESULTADO LIQUIDACIÓN ANUAL IMPUESTO A LA RENTA (si el resultado es negativo o cero, deberá declarar por Internet)	-2914915	306	Numero de Cuenta	8306837
315	Fecha Presentación	28/04/2022	647	Activo Inmovilizado	291907
650	R.U.T. Contador	8476700-K	780	Tipo de Cuenta	R
843	Patrimonio financiero	294338	849	Pago Provisional (Art. 84) / Rebaja Crédito AFP	2914915
1377	Rentas exentas e ingresos no renta (positivo), generados por la empresa en el ejercicio	3000000	1400	Ingresos del giro percibidos	156556293
1409	Existencias, insumos y servicios del negocio, pagados	126457371	1410	Total de ingresos anuales	156680317
1411	Remuneraciones pagadas	21244337	1424	Otros gastos deducibles de los ingresos	15960699
1426	Pérdidas tributarias de ejercicios anteriores	4041973	1430	Total de egresos anuales	167704380
1440	Base Imponible afecta a IDPC (o pérdida tributaria antes de imputar dividendos o retiros percibidos) del ejercicio	-11024063	1445	CPT o CPTS positivo inicial	3909920
1450	Pérdida tributaria del ejercicio al 31 de diciembre	11024063	1452	REGISTRO DE RENTAS EMPRESARIALES Y MOVIMIENTO STUT (ART. 14 LETRA D) N° 3 LIR) / REX / RENTAS CON TRIBUTACIÓN CUMPLIDA / RAP Y DIFERENCIA INICIAL EX ART. 14 TER A) LIR / Remanente ejercicio anterior o saldo inicial (saldo positivo)	1159905
1470	REX/INR/Otros aumentos del ejercicio REX/INR/Otras disminuciones del ejercicio	3000000	1485	REX/Rentas con tributación cumplida Remanente ejercicio siguiente (saldo positivo) REX/Rentas con tributación cumplida Remanente ejercicio siguiente (saldo negativo)	1159905
1487	REX/INR/Remanente ejercicio siguiente (saldo positivo) REX/INR/Remanente ejercicio siguiente (saldo negativo)	3000000	1493	Saldo positivo del registro REX al término del ejercicio, antes de imputaciones	4159905
1494	Capital aportado, histórico (incluye aumentos y disminuciones efectivas)	10429495	1546	CPTS negativo final	72170
1588	Otros ingresos percibidos o devengados	124024	1706	Pérdida tributaria del ejercicio al 31 de diciembre	11024063
1707	Pérdidas tributarias de ejercicios anteriores	4041973	1719	CPTS negativo	72170
1729	Base imponible antes de rebaja por incentivo al ahorro (art. 14 letra E) LIR) y/o por pago de IDPC voluntario (art. 14 letra A) N° 6 LIR y art. 42° transitorio Ley N° 21.210) o pérdida tributaria	-11024063	1784	5% de rentas que forman parte de la declaración anual de impuesto a la renta en conformidad al artículo 65 de la LIR, proveniente de código [170]	4024
1785	Primera cuota anual 10%, según art. 7 Ley N° 21.252	70265	1786	Cuota a pagar, mínimo entre la 1° cuota 10% Prestamos y 5% rentas provenientes del código [170]	4024
1788	Cuota a pagar después de anticipos	4024	1791	PPMA Primera Categoría art. 84 letra a) y 14 letra D) N° 3 letra (k) y N° 8 letra (a) numeral (viii) LIR, con tasa 3%, por reintegro de préstamo tasa 0%, según art. 9 letra c) (art. primero) Ley N° 21.252 (Ei)	709481
1793	Total retenciones adicionales y PPMA	709481	1797	Monto del código 1795 destinado voluntariamente a pagar el saldo pendiente del préstamo tasa 0% o futuras cuotas de dicho préstamo	705457
8811	Moneda de la Declaración	CLP	8865	Código Emisión	2

Folio N° 332990982

REMANENTE DE CREDITO

66	SALDO A FAVOR	85	2914915	+
67	Menos: Saldo puesto a disposición de los socios (Según Recuadro N° 6) .	86		-
68	DEVOLUCIÓN SOLICITADA	87	2914915	=

IMPUESTO A PAGAR

69	Impuesto Adeudado	90	+
70	Reajuste Art. 72 línea 69: 0.9%	39	+
71	TOTAL A PAGAR (Líneas 69+70)	91	=
RECARGOS POR DECLARACIÓN FUERA DE PLAZO			
(RECARGOS POR MORA EN EL PAGO)			
72	MAS: Reajustes declaración fuera de plazo	92	+

73	MAS: Intereses y Multas declaración fuera de plazo	93	+
74	TOTAL A PAGAR (Líneas 71+72+73)	94	=

Declaro bajo juramento que la información contenida en este documento es la expresión fiel de la verdad, por lo que asumo la responsabilidad correspondiente.