



Superintendencia
del Medio Ambiente
Gobierno de Chile

(*) Campos obligatorios a rellenar para poder procesar su denuncia.

Sección 1: Individualización denunciante*

Persona natural	<input checked="" type="checkbox"/>
Persona jurídica	<input type="checkbox"/>

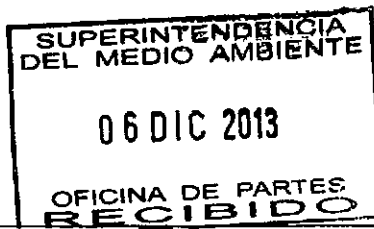

1.1. Persona natural.

Nombres*	RUTH ELENA			
Apellidos*	VAILEJOS PARRA			
Cédula de Identidad	13. 726. 849- 3			
Domicilio*	Región	BIO BIO	Calle	FEDERICO SCHWABER
	Ciudad	CORONEL	Número	139
	Block/Dpto.	Sector		LA COLONIA.
Teléfono de contacto	Fijo	Móvil		Fax
		09 54491107		
Correo electrónico	[] @ []			

1.2. Persona Jurídica.

Razón social o Nombre*				
RUT	[] . [] . [] - []			
Tipo de persona jurídica	<input type="radio"/> Organismo del Estado <input type="radio"/> Empresa pública <input type="radio"/> Sociedad anónima <input type="radio"/> Sociedad de responsabilidad limitada <input type="radio"/> Sociedad colectiva <input type="radio"/> Sociedad en comandita <input type="radio"/> Empresa individual de responsabilidad limitada <input type="radio"/> Sociedad por acciones <input type="radio"/> Sociedad contractual minera <input type="radio"/> Sociedad legal minera <input type="radio"/> Corporación <input type="radio"/> Fundación <input type="radio"/> Sindicato <input type="radio"/> Otro (Especifique) _____			
Domicilio*	Región	Calle		
	Ciudad	Número	Block/Dpto.	Sector

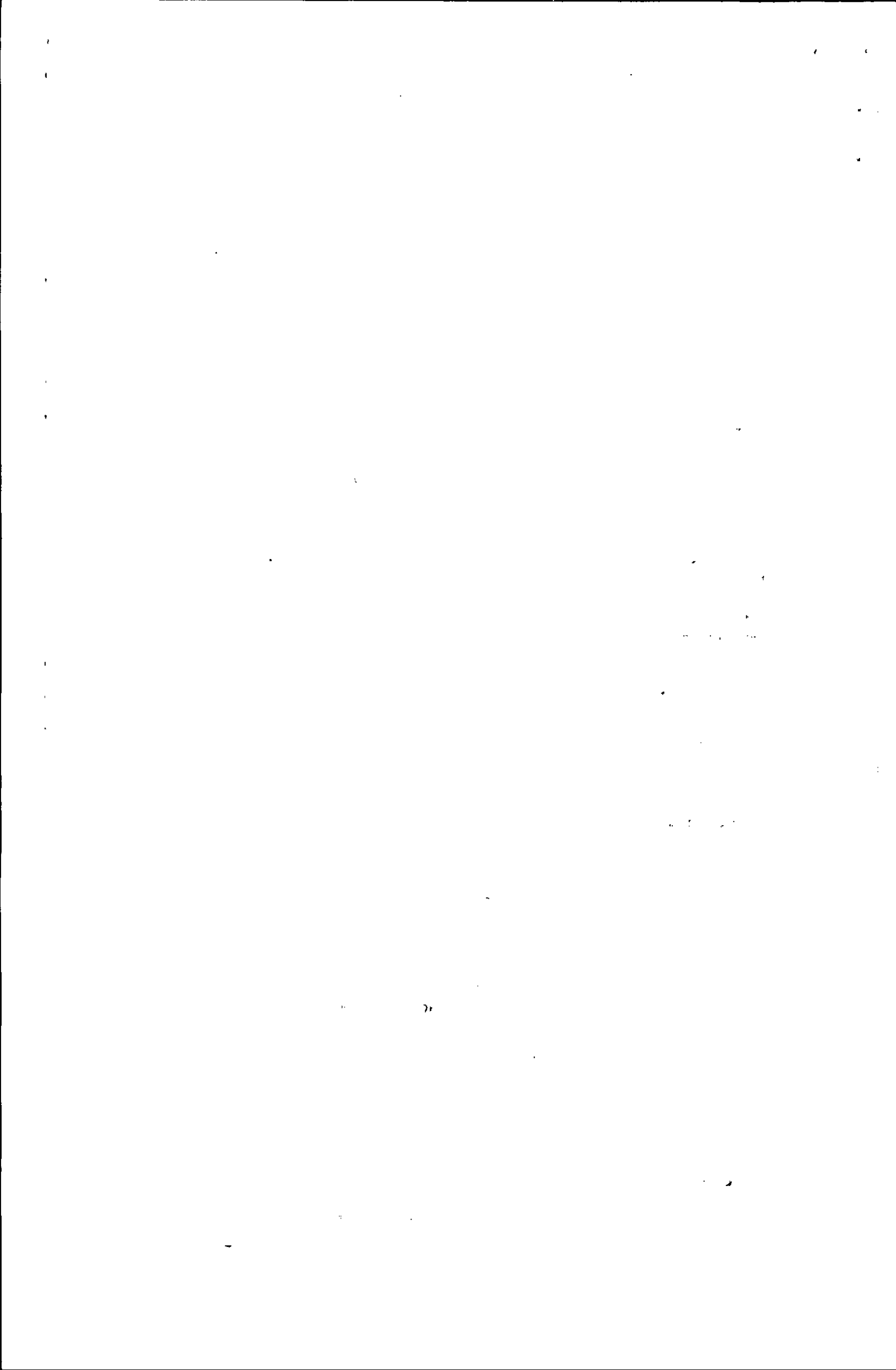



Superintendencia
del Medio Ambiente
Gobierno de Chile

Teléfono de contacto	Fijo	Móvil	Fax
Correo electrónico	<input type="text"/> @ <input type="text"/>		

1.3. Representante.

Nombres*				
Apellidos*				
Cédula de Identidad	<input type="text"/> . <input type="text"/> . <input type="text"/> - <input type="text"/>			
Domicilio*	Región		Calle	
	Ciudad	Número	Block/Dpto.	Sector
Teléfono de contacto	Fijo	Móvil	Fax	
Correo electrónico	<input type="text"/> @ <input type="text"/>			
Acredita personería vigente del representante	<input type="checkbox"/> Sí <input type="checkbox"/> No			

Sección 2: Apoderado*

¿Actúa mediante apoderado? (Ley Sí No N°19.880)

Nombres*				
Apellidos*				
Cédula de Identidad	<input type="text"/> . <input type="text"/> . <input type="text"/> - <input type="text"/>			
Domicilio*	Región		Calle	
	Ciudad	Número	Block/Dpto.	Sector
Teléfono de contacto	Fijo	Móvil	Fax	
Correo electrónico	<input type="text"/> @ <input type="text"/>			
Acredita poder art. 22 Ley N° 19.880	<input type="checkbox"/> Sí <input type="checkbox"/> No			

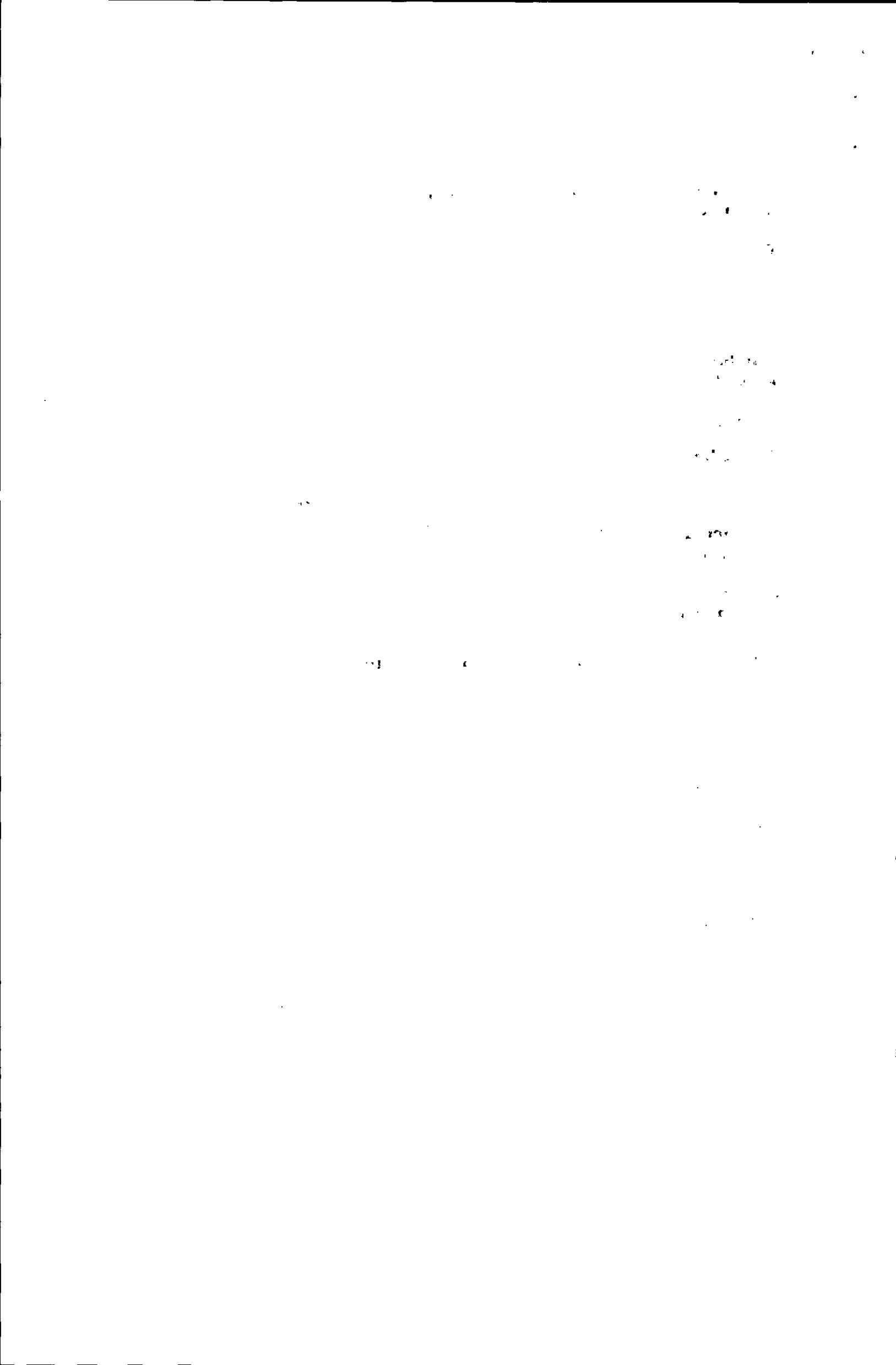



Superintendencia
del Medio Ambiente
Gobierno de Chile

Sección 3: Identificación del o los presuntos infractores*

Persona natural	
Persona jurídica	X

Nombre completo o Razón Social	EMPRESA NACIONAL DE ELECTRICIDAD S.A. (ENDESA S.A)			
Cédula de Identidad o RUT	91.081.000 - 6			
Domicilio*	Región	Bio Bio	Calle	PEDRO AGUIRRE CERDA.
	Ciudad	CORONEL	Número	960
Teléfono de contacto	Fijo	Móvil	Block/Dpto.	Sector
				LO ROSAS
Correo electrónico	[] @ []			

Sección 4: Antecedentes de la denuncia*

Descripción de los hechos denunciados

Se ADJUNTA DENUNCIA.

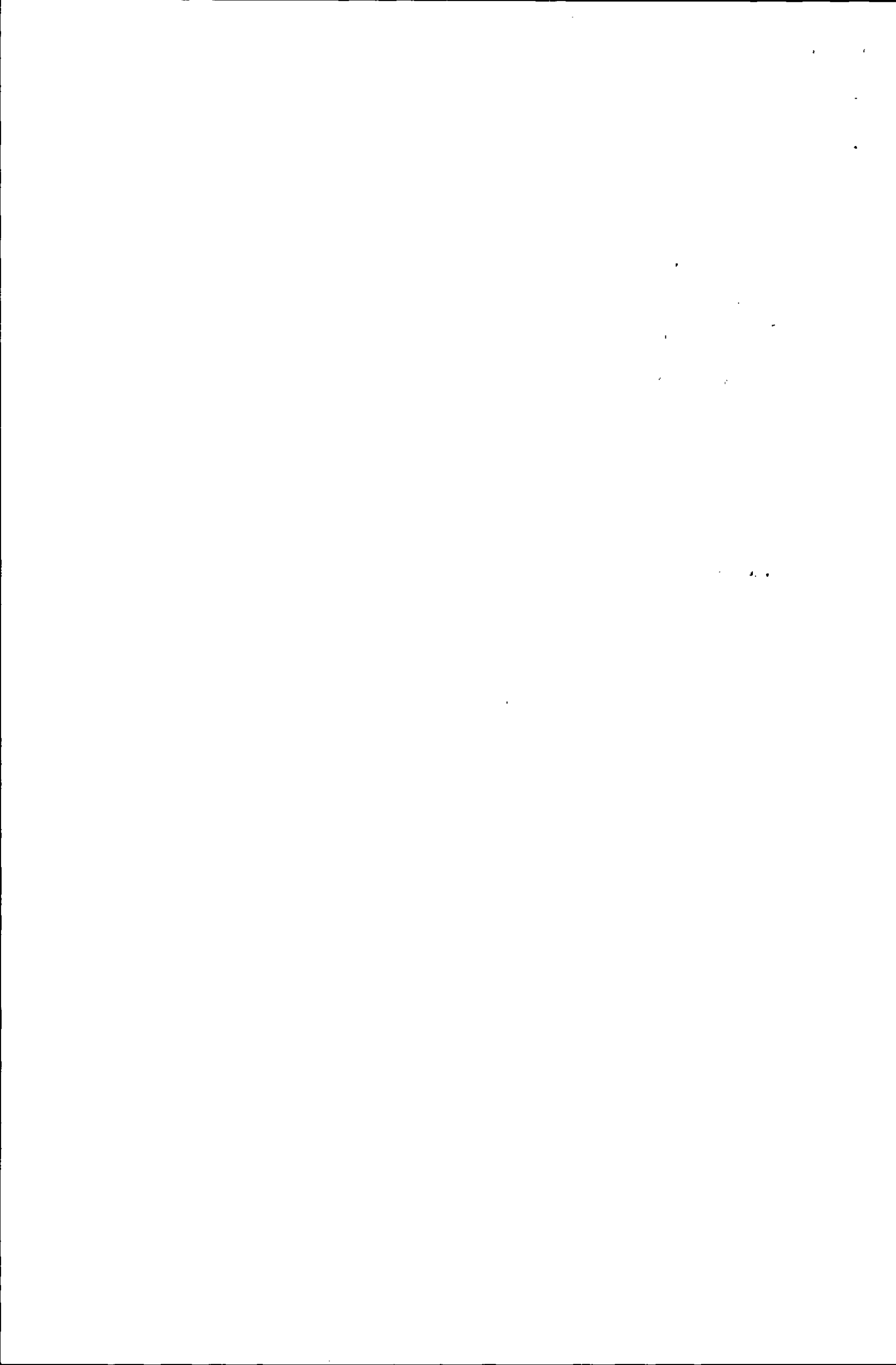

¿Cómo tomó conocimiento de los hechos?

ESTAMOS VIVIENDO AL LADO DE LAS CENTRALES, PERSIVIMOS RUIDOS Y CENIZAS.

Período o fecha del hecho denunciado

24 NOVIEMBRE 2013 A LAS 16:33 HRS APROX.
EMITE RUIDOS MUY FUERTE C.T.B. DOS.

Lugar del hecho denunciado

CENTRAL TERMICA BOCAMINA SEGUNDA UNIDAD.
DIRECCION: PEDRO AGUIRRE CERDA Nº 960,
COMUNA, CORONEL, CONCEPCION

¿Conoce información geográfica asociada?

Sí No

En caso de conocer la información geográfica marcar la ubicación presentada a continuación

Huso 19 Sur	
Huso 18 Sur	
Huso 12 Sur (Isla de Pascua)	
Huso 13 Sur (Isla San Félix, Isla San Ambrosio)	
Huso 17 Sur (Archipiélago de Juan Fernández)	
Territorio chileno Antártico (Husos 16, 17, 18, 19, 20, 21 y 22 Sur)	

Coordenada Este	
Coordenada Norte	

¿Se encuentra en o cercana a un área protegida del estado?

Sí No

1911

1911

1911

1911

1911

1911

1911



Superintendencia
del Medio Ambiente
Gobierno de Chile

Sección 5: Documentación de la denuncia*

Acreditar Personería Vigente del Representante Sí No

Poder Artículo 22 Ley N°19.880 Sí No

Documentación Adjunta:

Nombre del documento
FOTOCOPIA C.I. AMBOS LADOS.
COMPROBANTE SERVICIO BASICO (ACREDITA Domicilio)

Declaro por este acto vengo en denunciar una posible infracción, y declaro que la información contenida en este documento es precisa, verídica, y comprobable

Firma

1918

1919

1920

1921

1922

1923

1924

1925

MATERIA : DENUNCIA
 RECEPTOR : RUTH ELENA VALLEJOS PARRA Y OTROS
 RUT : 13.726.849-3 Y OTROS
 EMISOR : ENDESA S.A.
 RUT : 91.081.000 - 6



EN LO PRINCIPAL : DENUNCIA INCUMPLIMIENTOS
 PRIMER OTROSI : SOLICITA PETICION.
 SEGUNDO OTROSI : ACOMPAÑA DOCUMENTOS.

En conformidad a la LEY N° 19.880 SOBRE BASES DE LOS PROCEDIMIENTOS ADMINISTRATIVOS que rigen los actos de los órganos de la administración, publicada en el diario oficial de 29 de mayo de 2003, **CONSTITUCION POLITICA DE LA REPUBLICA DE CHILE**. Art. N° 7-38, texto de la ley n°19.300, **LEY DE BASES DEL MEDIO AMBIENTE** con mención especial al Art. N° 64 , publicada en el diario oficial del 9 de marzo de 1994, **LEY 18.575 ART.2-3-4 LEY ORGANICA CONSTITUCIONAL DE BASES GENERALES DE LA ADMINISTRACIÓN DEL ESTADO**, Decreto supremo N° 146 de 1997, del Ministerio Secretaría General de la Presidencia de la República, **ESTABLECE NORMA DE EMISION DE RUIDOS MOLESTOS GENERADOS POR FUENTES FIJAS, ELABORADA A PARTIR DE LA REVISION DE LA NORMA DE EMISION CONTENIDA EN EL DECRETO No. 286, DE 1984, DEL MINISTERIO DE SALUD.**

Denuncia Incumplimiento RCA 206/2007, proyecto ampliación central térmica Bocamina segunda unidad, Endesa S.A

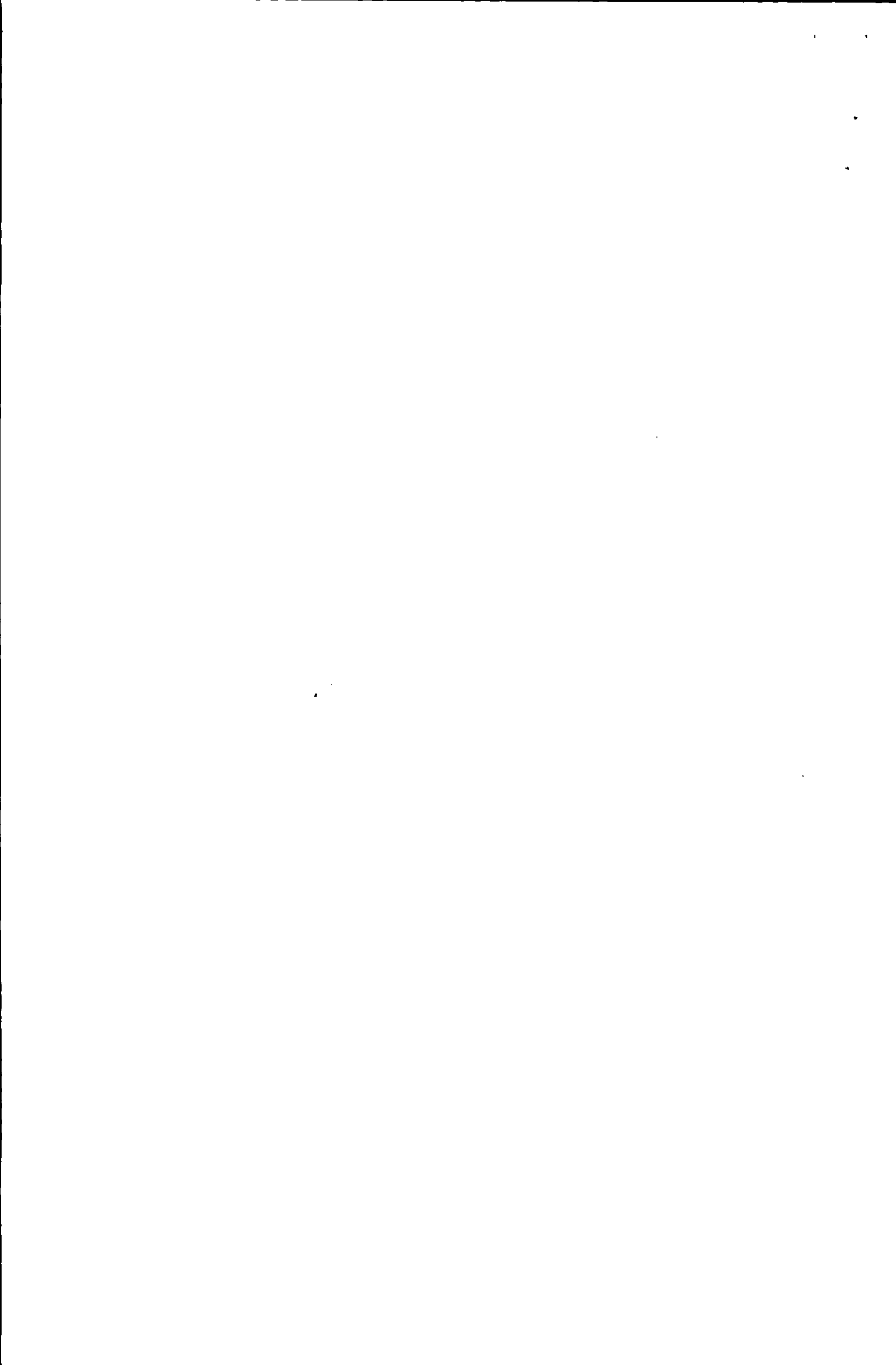

SUPERINTENDENCIA DEL MEDIO AMBIENTE

Concepción 06 de Diciembre del 2013, los Subscritos: Ruth Elena Vallejos Parra, Rut. 13.726.849-3, dueña de casa, domiciliado en calle Federico Schwager N°139, población la Colonia, Comuna de Coronel, Ciudad de Concepción, Provincia de concepción, Región del Bio Bio, Raul Andres Pavez Saez, Rut. 12.924.794-0, Obrero, domiciliado en calle Federico Schwager N°139, población la Colonia, Comuna de Coronel, Ciudad de Concepción, Provincia de concepción, Región del Bio Bio, Bristela Torres Muñoz, Rut. 2.453.702-1, pensionada, domiciliado en calle Arturo Aldunate N° 192, población la Colonia, Comuna de Coronel, Ciudad de Concepción, Provincia de concepción, Región del Bio Bio, Jose Luis Machuca Diaz, Rut.2.453.201-1,pensionado, domiciliado en calle Arturo Aldunate N°75, población la Colonia, Comuna de Coronel, Ciudad de Concepción, Provincia de concepción, Región del Bio Bio, Mario Alonso Machuca Devia, Rut. 9.084.817-8, Tecnico, domiciliado en calle Arturo Aldunate N°75, población la Colonia, Comuna de Coronel, Ciudad de Concepción, Provincia de concepción, Región del Bio Bio, Yoselyn Araceli Pezo del Rio, Rut. 16.815.654-5,Operaria, domiciliado en calle Arturo Aldunate N°52, población la Colonia, Comuna de Coronel, Ciudad de Concepción, Provincia de concepción, Región del Bio Bio, Teresa Del Carmen Estuardo Aravena, Rut. 6.780.807-K, Duena de casa, domiciliado en calle Arturo Aldunate N°299, población la Colonia, Comuna de Coronel, Ciudad de Concepción, Provincia de concepción, Región del Bio Bio, Sonia del Carmen Gomez Saavedra, Rut. 8.285.352-9,pensionada, domiciliado en calle Arturo Aldunate N°112, población la Colonia, Comuna de Coronel, Ciudad de Concepción, Provincia de concepción, Región del Bio Bio, German Pinto Merino, Rut. 5.735.759-2,pensionado,

Denuncia Incumplimiento RCA 206/2007, proyecto ampliación central térmica Bocamina segunda unidad, Endesa S.A

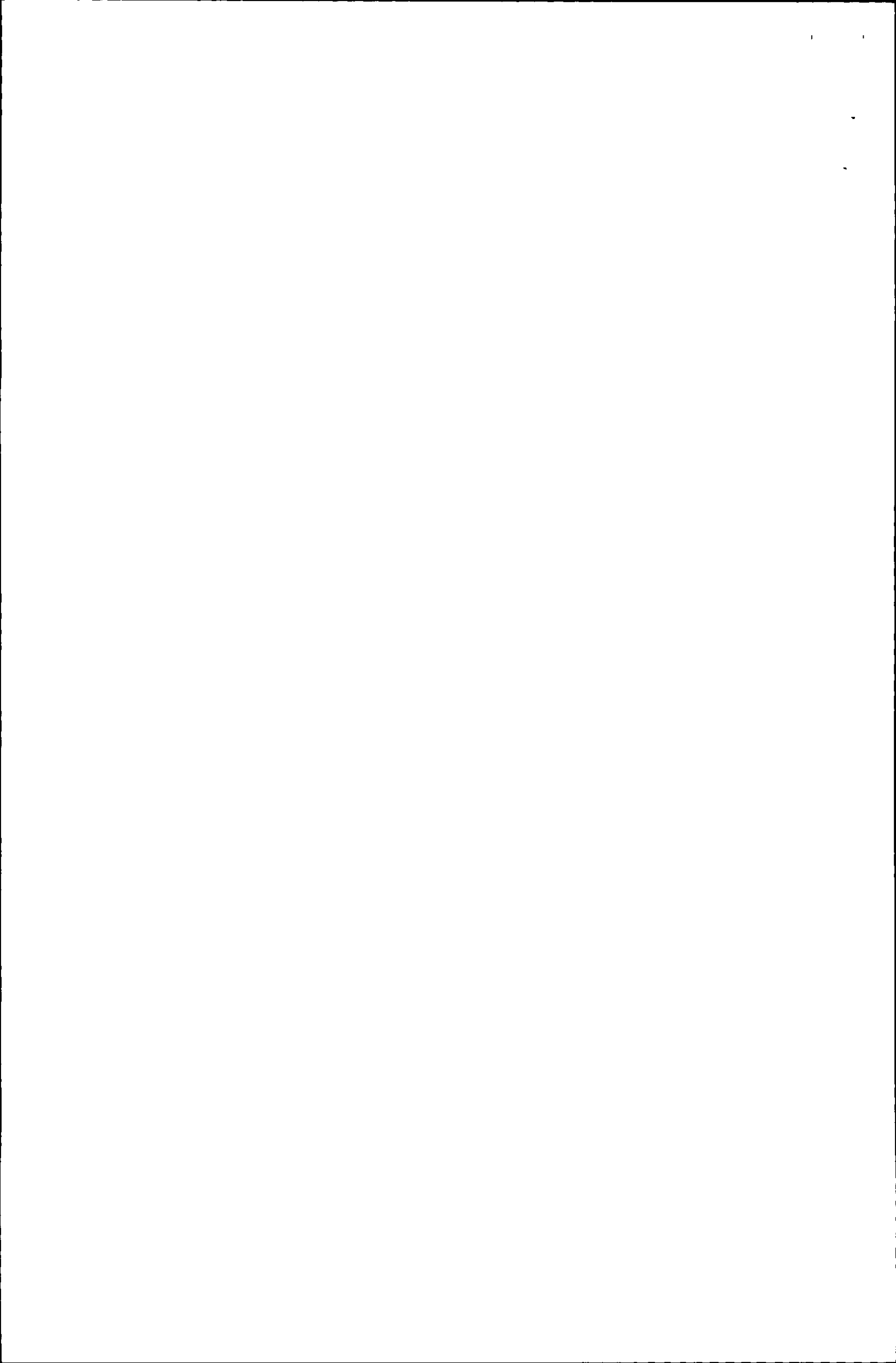

domiciliado en calle Arturo Aldunate N°199-A, población la Colonia, Comuna de Coronel, Ciudad de Concepción, Provincia de concepción, Región del Bio Bio, Graciela del Carmen Palacios Villalobos, Rut. 5.375.876-2, pensionada, domiciliado en calle Arturo Aldunate N°31, población la Colonia, Comuna de Coronel, Ciudad de Concepción, Provincia de concepción, Región del Bio Bio, Estela Fredes Fredes, Rut. 5.590.524-K, pensionada, domiciliado en calle Arturo Aldunate N°177, población la Colonia, Comuna de Coronel, Ciudad de Concepción, Provincia de concepción, Región del Bio Bio, Marina del Carmen Fredes Fredes, Rut. 5.798.428-7, pensionada, domiciliado en calle Arturo Aldunate N°173, población la Colonia, Comuna de Coronel, Ciudad de Concepción, Provincia de concepción, Región del Bio Bio, Orieta Fernandez Barrientos, Rut. 15.529.478-7, Técnica, domiciliado en calle Arturo Aldunate N°142, población la Colonia, Comuna de Coronel, Ciudad de Concepción, Provincia de concepción, Región del Bio Bio, Juan Jorge Diaz Gajardo, Rut. 6.930.623-3, pensionado, domiciliado en calle Arturo Aldunate N°144, población la Colonia, Comuna de Coronel, Ciudad de Concepción, Provincia de concepción, Región del Bio Bio, Marco Antonio Cuellar Vasquez, Rut. 14.903.270-3, técnico, domiciliado en calle Arturo Aldunate N°01-B, población la Colonia, Comuna de Coronel, Ciudad de Concepción, Provincia de concepción, Región del Bio Bio, Violeta Carmen Gajardo Arevalo, Rut 11.903.145-1, dueña de casa, domiciliado en calle Arturo Aldunate N°145, población la Colonia, Comuna de Coronel, Ciudad de Concepción, Provincia de concepción, Región del Bio Bio, Lorena Mercedes Farias Romero, Rut. 12.303.041-9, Dueña de casa, domiciliado en calle Arturo Aldunate N°114, población la Colonia, Comuna de Coronel, Ciudad de Concepción, Provincia de concepción, Región del Bio Bio, Daniela Veronica Cuellar Vasquez, Rut. 17.235.523-4, dueña de casa, domiciliado en calle Arturo Aldunate N°01-A, población la Colonia, Comuna de Coronel, Ciudad de

Denuncia Incumplimiento RCA 206/2007, proyecto ampliación central térmica Bocamina segunda unidad, Endesa S.A

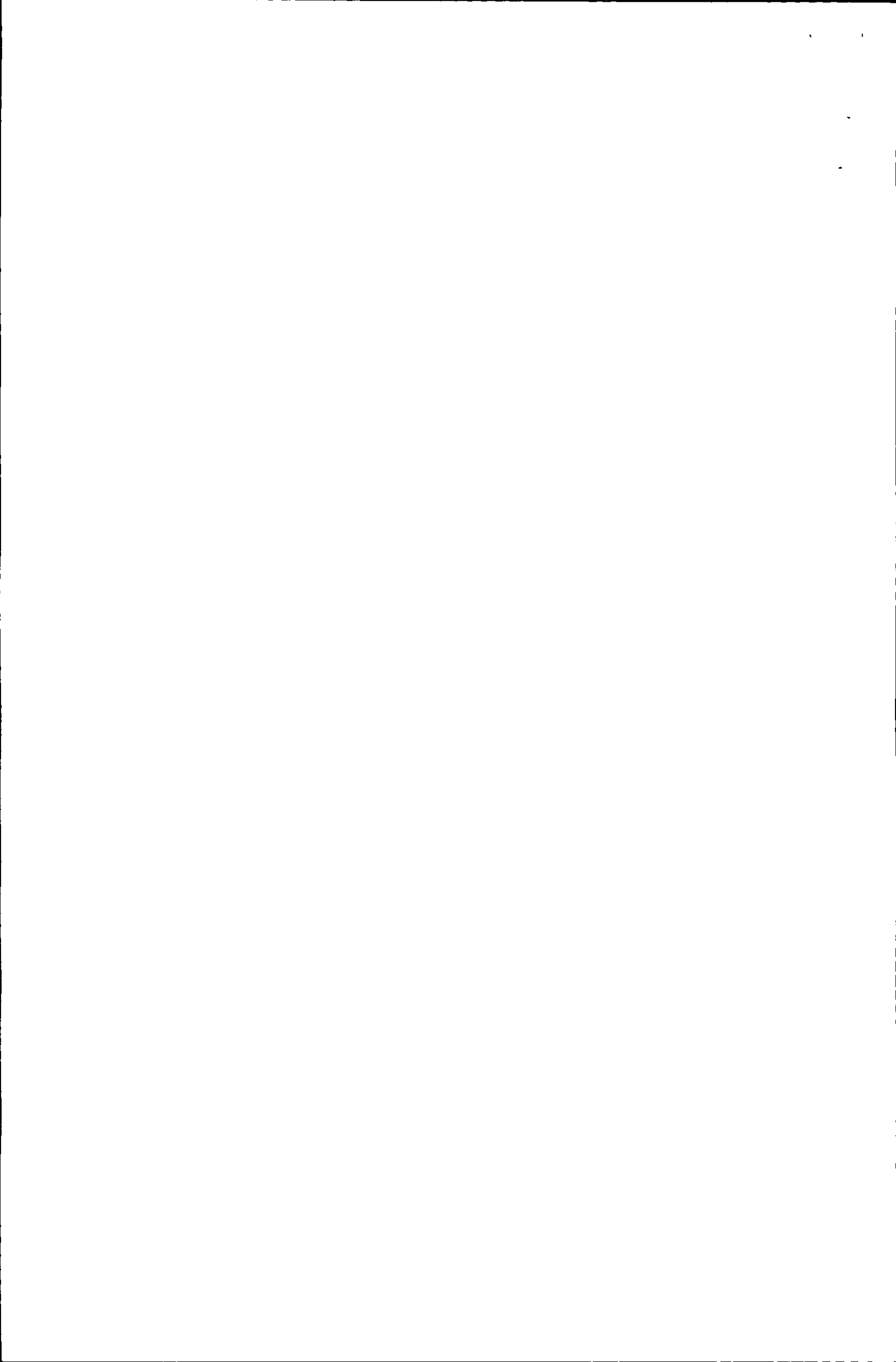

Concepción, Provincia de concepción, Región del Bio Bio, Miguel Angel Fierro Rivas, Rut. 9.370.483-5, Obrero, domiciliado en calle Arturo Aldunate N°02, población la Colonia, Comuna de Coronel, Ciudad de Concepción, Provincia de concepción, Región del Bio Bio, Jorge Gustavo Cuellar Reyes, Rut. 7.559.447-K, pensionado, domiciliado en calle Arturo Aldunate N°01-A, población la Colonia, Comuna de Coronel, Ciudad de Concepción, Provincia de concepción, Región del Bio Bio, Silvia Ester Arevalo carrillo, Rut. 8.423.900-3, Pensionada, domiciliado en calle Arturo Aldunate N°145, población la Colonia, Comuna de Coronel, Ciudad de Concepción, Provincia de concepción, Región del Bio Bio, Margarita Gajardo Arevalo, Rut. 12.529.490-1, Dueña de casa, domiciliado en calle Arturo Aldunate N°114, población la Colonia, Comuna de Coronel, Ciudad de Concepción, Provincia de concepción, Región del Bio Bio, Luis Esteban Jara Fredes, Rut. 12.302.965-8, obrero, domiciliado en calle Arturo Aldunate N°172, población la Colonia, Comuna de Coronel, Ciudad de Concepción, Provincia de concepción, Región del Bio Bio, Olga Ines Cruz Paredes, Rut. 5.550.458-K, Pensionada, domiciliado en calle Arturo Aldunate N°152, población la Colonia, Comuna de Coronel, Ciudad de Concepción, Provincia de concepción, Región del Bio Bio, Isidora del Carmen Uribe Vega, Rut. 4.417.308-5, Pensionada, domiciliado en calle Arturo Aldunate N°153, población la Colonia, Comuna de Coronel, Ciudad de Concepción, Provincia de concepción, Región del Bio Bio, Alfonso Villagran Figueroa, Rut. 8.260.249-6, pensionado, domiciliado en calle Arturo Aldunate N°018, población la Colonia, Comuna de Coronel, Ciudad de Concepción, Provincia de concepción, Región del Bio Bio, Rosalba del Carmen Fernandez Castro, Rut. 5.519.806-3, pensionada, domiciliado en calle Arturo Aldunate N°104, población la Colonia, Comuna de Coronel, Ciudad de Concepción, Provincia de concepción, Región del Bio Bio, Miriam Irene Suazo Torres, Rut. 11.103.420-6,

Denuncia Incumplimiento RCA 206/2007, proyecto ampliación central térmica Bocamina segunda unidad, Endesa S.A

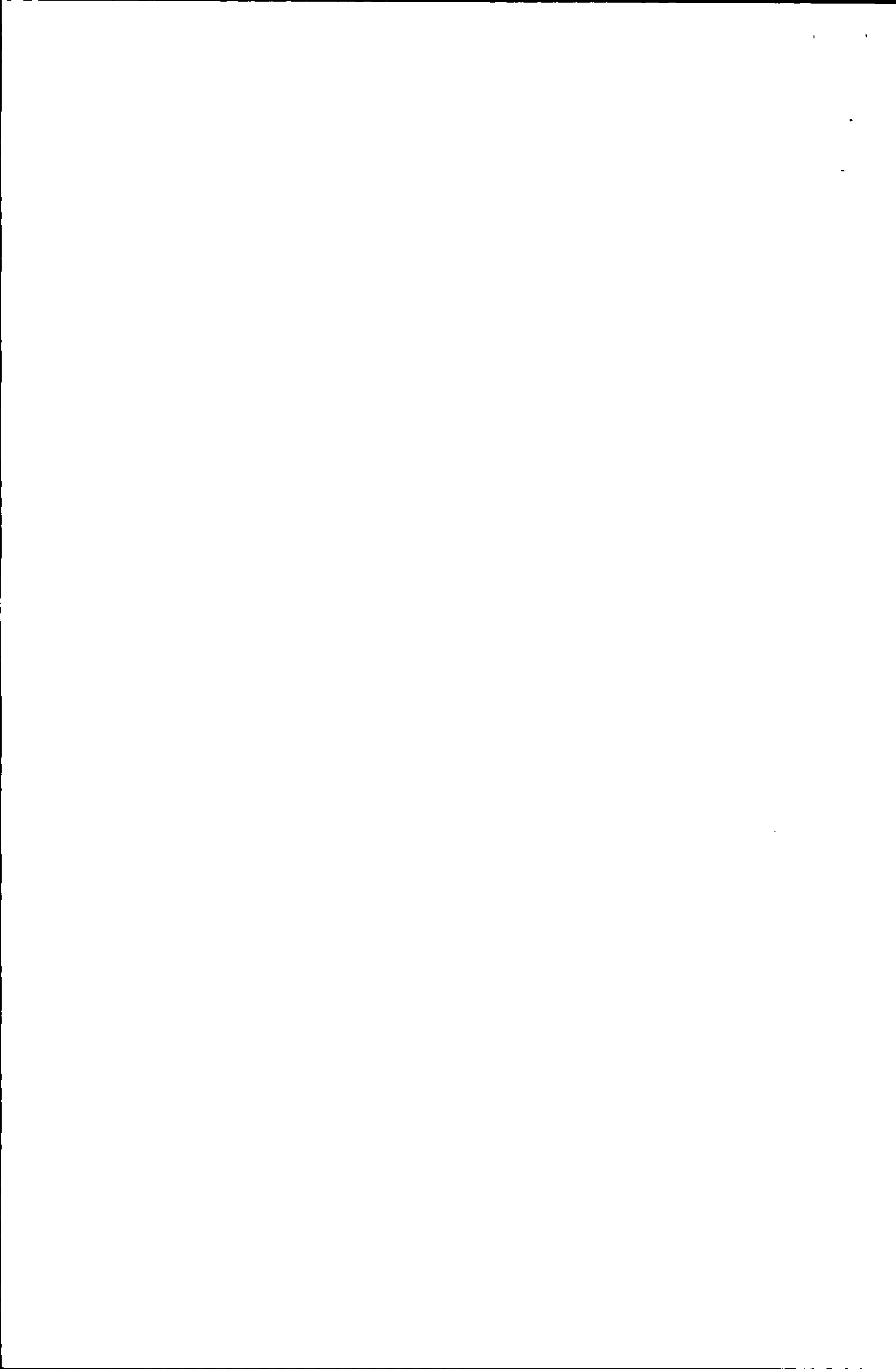

dueña de casa, domiciliado en calle Arturo Aldunate N°192, población la Colonia, Comuna de Coronel, Ciudad de Concepción, Provincia de concepción, Región del Bio Bio, Victor Enrique Silva Chavez, Rut. 4.960.543-9, pensionado, domiciliado en calle Arturo Aldunate N°02, población la Colonia, Comuna de Coronel, Ciudad de Concepción, Provincia de concepción, Región del Bio Bio, Evelyn Alejandra Sepulveda Fuentes, Rut. 16.347.843-9, dueña de casa, domiciliado en calle Arturo Aldunate N°08-C, población la Colonia, Comuna de Coronel, Ciudad de Concepción, Provincia de concepción, Región del Bio Bio, Enrique Alvear Gavilan, Rut. 3.475.475-6, pensionado, domiciliado en calle Arturo Aldunate N°98, población la Colonia, Comuna de Coronel, Ciudad de Concepción, Provincia de concepción, Región del Bio Bio, Rosa del Carmen Gajardo castillo, Rut. 9.422.742-9, pensionada, domiciliado en calle Arturo Aldunate N°144, población la Colonia, Comuna de Coronel, Ciudad de Concepción, Provincia de concepción, Región del Bio Bio, Mauricio Victorino Castro Jara, Rut. 3.613.896-3, pensionado, domiciliado en calle Arturo Aldunate N°399, población la Colonia, Comuna de Coronel, Ciudad de Concepción, Provincia de concepción, Región del Bio Bio, Jose Juvenal Ruiz Maldonado, Rut. 2.943.241-4, pensionado, domiciliado en calle Arturo Aldunate N°53, población la Colonia, Comuna de Coronel, Ciudad de Concepción, Provincia de concepción, Región del Bio Bio, Luis Miguel Ruiz Aviles, Rut. 19.800.075-2, técnico, domiciliado en calle Arturo Aldunate N°48, población la Colonia, Comuna de Coronel, Ciudad de Concepción, Provincia de concepción, Región del Bio Bio, Leonides Ester Alvear Salgado, Rut. 11.103.669-1, dueña de casa, domiciliado en calle Luis Emilio Recabarren N°110, población la Colonia, Comuna de Coronel, Ciudad de Concepción, Provincia de concepción, Región del Bio Bio, Norma Elena Suazo Torres, Rut. 10.332.315-0, dueña de casa, domiciliado en calle Luis Emilio Recabarren N°190, población la Colonia, Comuna de

Denuncia Incumplimiento RCA 206/2007, proyecto ampliación central térmica Bocamina segunda unidad, Endesa S.A

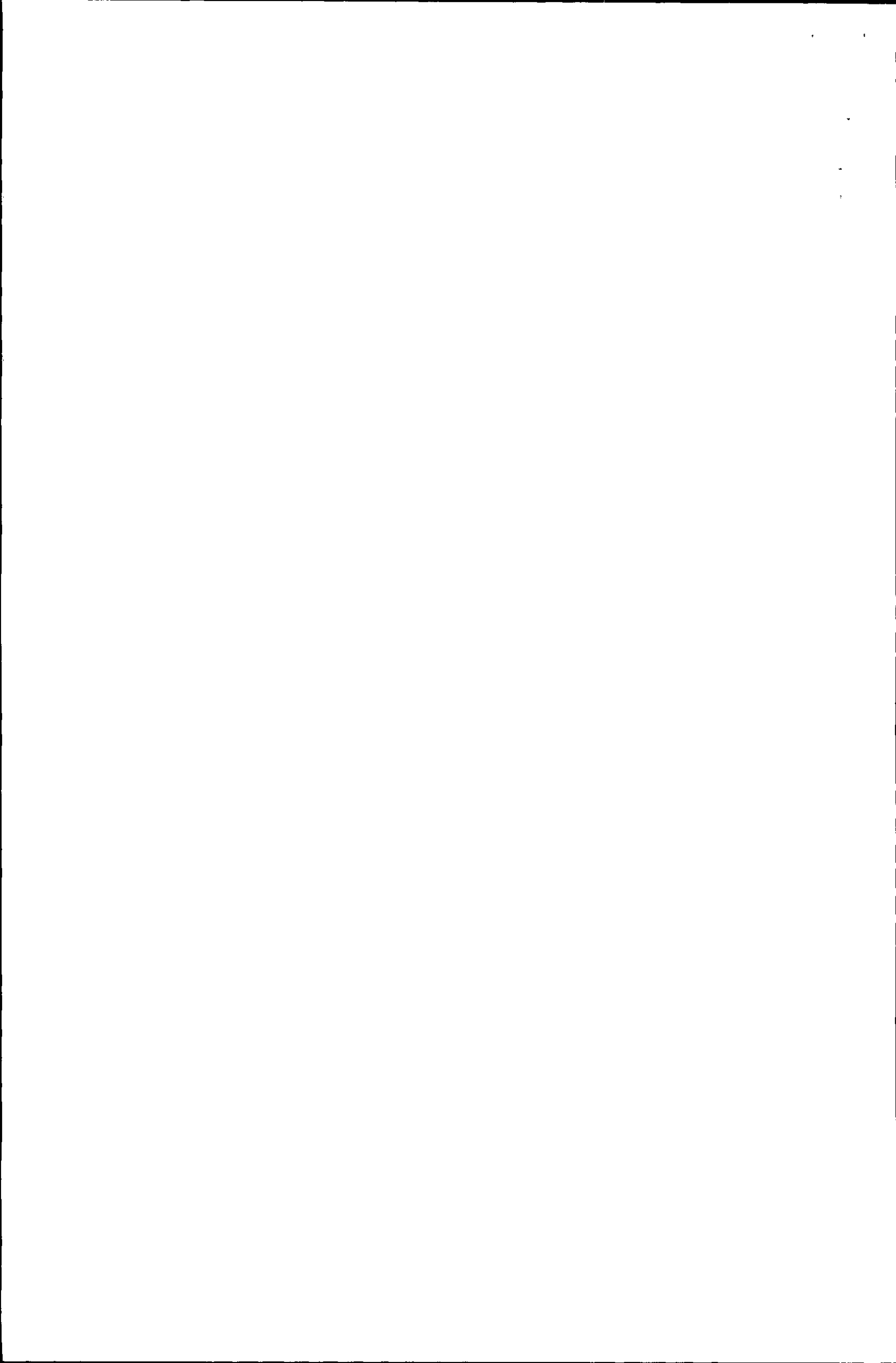

Coronel, Ciudad de Concepción, Provincia de concepción, Región del Bio Bio, Liliana del transito Pino Fernandez, Rut. 11.353.375-7, dueña de casa, domiciliado en calle Luis Emilio Recabarren N°222, población la Colonia, Comuna de Coronel, Ciudad de Concepción, Provincia de concepción, Región del Bio Bio, Irma Ines Alvear Salgado, Rut. 11.902.363-7, dueña de casa, domiciliado en calle Luis Emilio Recabarren N°115, población la Colonia, Comuna de Coronel, Ciudad de Concepción, Provincia de concepción, Región del Bio Bio, Luis Edogimo Gonzalez Gomez, Rut. 13.958.028-1, Obrero, domiciliado en calle San Ramón N°187, población la Colonia, Comuna de Coronel, Ciudad de Concepción, Provincia de concepción, Región del Bio Bio, Sara del Carmen Machuca Devia, Rut. 8.562.681-7, dueña de casa, domiciliado en calle San Ramón N°91, población la Colonia, Comuna de Coronel, Ciudad de Concepción, Provincia de concepción, Región del Bio Bio, Viviana Elizabeth Ahumada Aravena, Rut. 16.137.732-5, Dueña de Casa, domiciliado en calle San Ramón N°12, población la Colonia, Comuna de Coronel, Ciudad de Concepción, Provincia de concepción, Región del Bio Bio, Pablina Ines Mendez Paredes, Rut. 4.830.213-0, pensionada, domiciliado en calle San Ramón N°197, población la Colonia, Comuna de Coronel, Ciudad de Concepción, Provincia de concepción, Región del Bio Bio, Luis Alberto Perez Marquez, Rut. 13.957.649-7. Obrero, domiciliado en calle San Ramón N°185, población la Colonia, Comuna de Coronel, Ciudad de Concepción, Provincia de concepción, Región del Bio Bio, Mónica Emilia Márquez Castro. Rut. 6.281.449-7, pensionada, domiciliado en calle San Ramón N°185, población la Colonia, Comuna de Coronel, Ciudad de Concepción, Provincia de concepción, Región del Bio Bio, Richard Manuel Beltrán Vergara, Rut. 12.529.810-9, obrero, domiciliado en calle San Ramón N°S/N, población la Colonia, Comuna de Coronel, Ciudad de Concepción, Provincia de concepción, Región del Bio Bio, Belgica Evelyn Vergara Vergara, Rut. 14.213.374-1,

Denuncia Incumplimiento RCA 206/2007, proyecto ampliación central térmica Bocamina segunda unidad, Endesa S.A

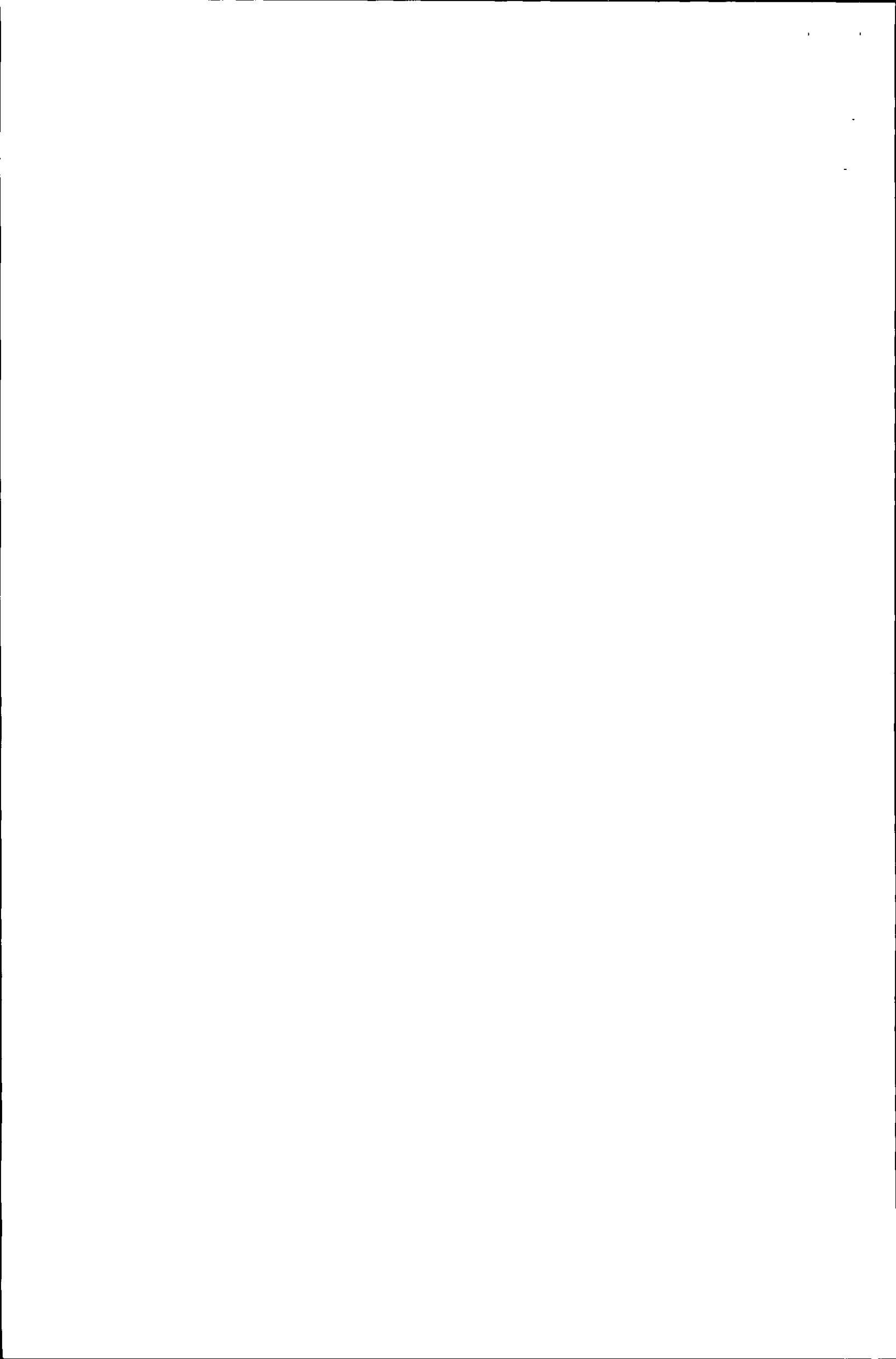

Dueña de casa, domiciliado en calle la Hermosa N° 08, población la Colonia, Comuna de Coronel, Ciudad de Concepción, Provincia de concepción, Región del Bio Bio, René Alfonso Baquedano Henríquez, Rut. 9.559.874-9, Obrero, domiciliado en calle la Hermosa N° 02, población la Colonia, Comuna de Coronel, Ciudad de Concepción, Provincia de concepción, Región del Bio Bio, Estela del Carmen Parra Villalobos, Rut. 8.586.257-K, dueña de casa, domiciliado en calle Federico Schwager N°135, población la Colonia, Comuna de Coronel, Ciudad de Concepción, Provincia de concepción, Región del Bio Bio, Veronica del Carmen Gomez Mendez, Rut. 9.377.977-0, dueña de casa, domiciliado en calle Pasaje Aguilera N°43, población la Colonia, Comuna de Coronel, Ciudad de Concepción, Provincia de concepción, Región del Bio Bio, Isabel Amelia Estuardo Aravena, Rut. 8.205.682-3, dueña de casa, domiciliado en calle Cinco de abril N°16 , población la Colonia, Comuna de Coronel, Ciudad de Concepción, Provincia de concepción, Región del Bio Bio,

EN LO PRINCIPAL:

El Proyecto denominado "Ampliación Central Termoeléctrica Bocamina (Segunda Unidad)" de propiedad de Endesa S.A ubicada en Pedro Aguirre cerda N°960, sector lo rojas , comuna de coronel, fue calificada favorablemente por Resolución **Exenta N°206 emitida con fecha 2 de agosto de 2007** por la Comisión Regional del Medio Ambiente de la Región del Biobío ("RCA N°206/2007"), aclarada por las Resoluciones **Exentas N°229, de 21 de agosto de 2007** ("RCA N°229/2007") Y **N°285 de 8 de octubre de 2007** ("RCA N°285/2007") y modificada por Resolución **Exenta N°66, de 12 de marzo de 2009** ("RCA N°66/2009").

Esta central Térmica es responsable de una gran cantidad de emisión de cenizas volantes y ruidos molestos, que sobrepasan ampliamente

Denuncia Incumplimiento RCA 206/2007, proyecto ampliación central térmica Bocamina segunda unidad, Endesa S.A

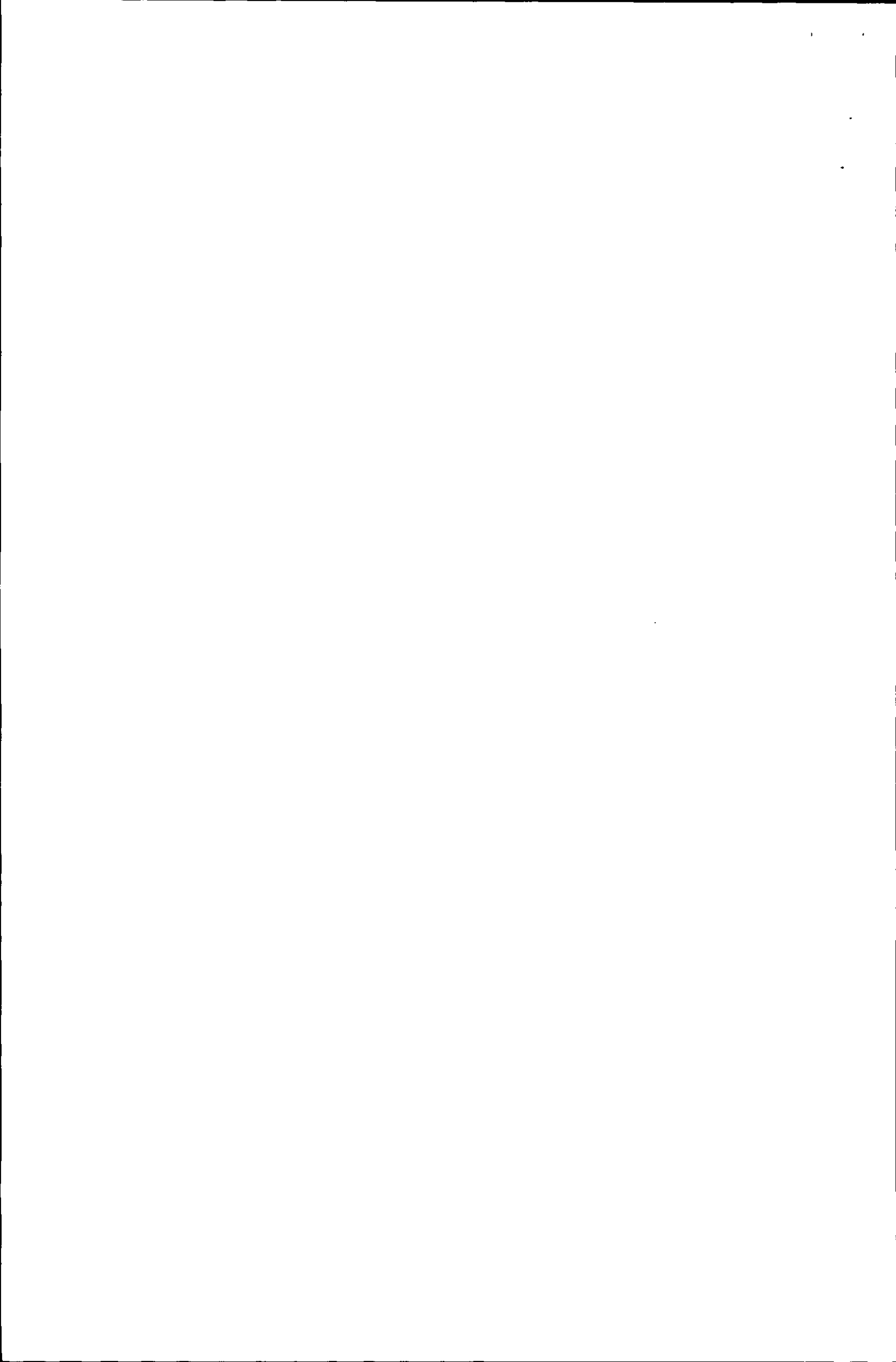

la normativa legal vigente, **como antecedente importante agregamos que con fecha 24 de noviembre a las 16:33 Hrs, La central térmica Bocamina dos, emite un fuerte ruido, que afecta a la comunidad, esta central siempre esta emitiendo ruidos permanentes en el sector y gran cantidad de cenizas volantes.**

Todos estos ruidos sobrepasan la normativa legal vigente que establece la norma de emisión de ruidos molestos generados por fuentes fijas, Decreto supremo N° 146 de 1997, lo ratifica en distintas oportunidades el SEREMI DE SALUD de la región, resolviendo sumarios sanitarios con sanciones que han terminado en el pago de multas por infracciones, algunas de ellas reiteradas.

Endesa declara lo siguiente referente al funcionamiento del desulfurizador de La central Bocamina 11, que para el correcto funcionamiento del desulfurizador, Utilizara el carbón con mayor contenido de azufre disponible, la planta de desulfurización consumirá 7 ton/h de caliza y 40 m3/h de agua, generando 14 ton/h de yeso.

Para mayor abundamiento la Central Termoeléctrica Bocamina uno, también de propiedad de Endesa S.A, ubicada en Pedro Aguirre Cerda N° 1013, Sector Lo Rojas, Comuna de Coronel, Provincia de Concepción, Región del bio-bio, Esta central Térmica produce emisión de gran cantidad de cenizas volantes, en referencia que **Con fecha 20 de agosto del 2007 el Señor Rafael Mateo Alcalá,** en representación de ENDESA S.A, en relación al proyecto Ampliación central Bocamina segunda unidad mediante la cual solicita aclaración de la resolución Exenta N° 206 del 02 de agosto del 2007, de acuerdo al **artículo N° 62 ley 19880,** que establece bases de los procedimientos administrativos.

Denuncia Incumplimiento RCA 206/2007, proyecto ampliación central térmica Bocamina segunda unidad, Endesa S.A

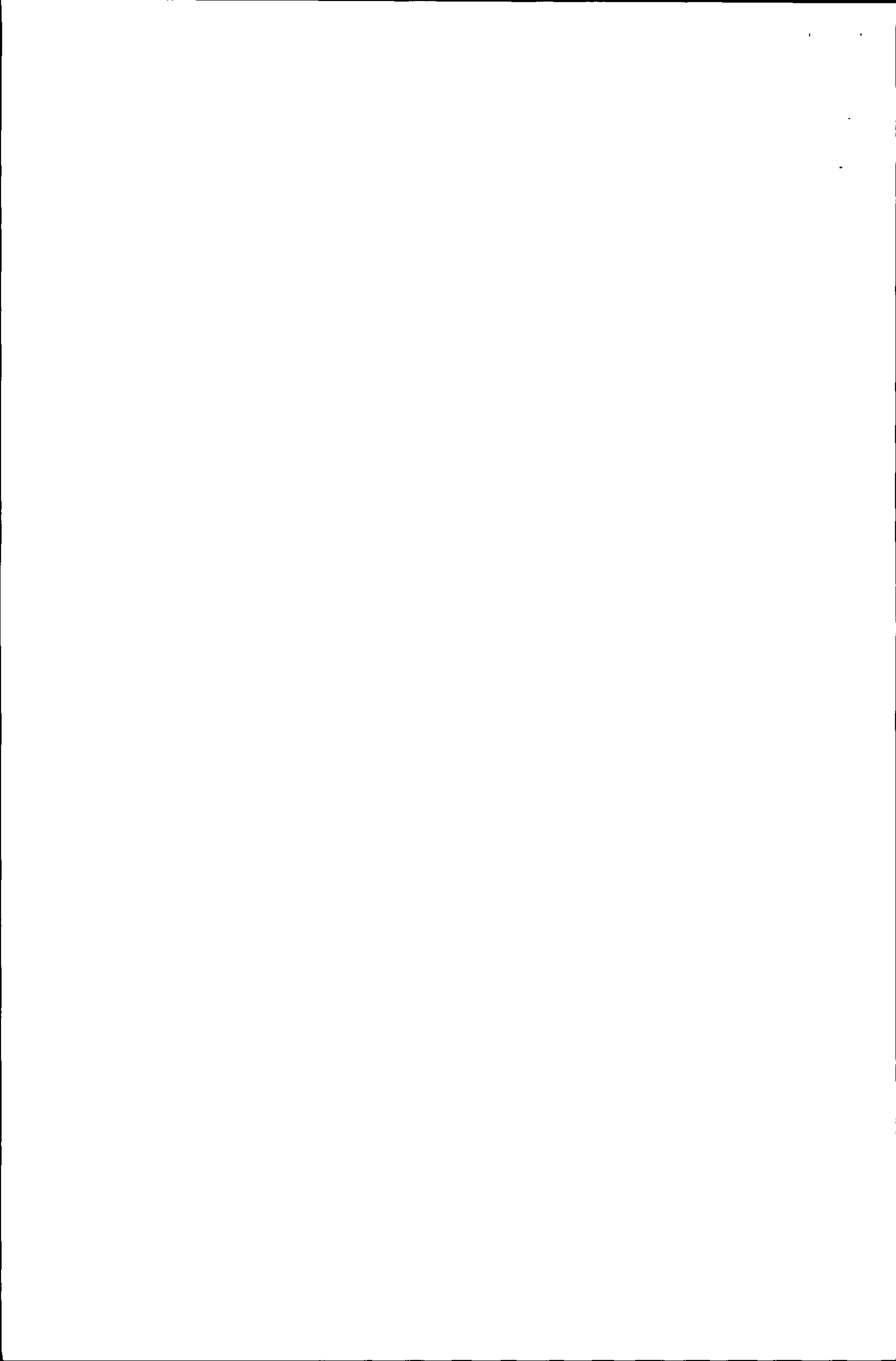

la resolución exenta N° 229 del 20 agosto 2007, ACLARA RESOLUCION DE CALIFICACION AMBIENTAL PROYECTO AMPLIACION CENTRAL TERMICA BOCAMINA SEGUNDA UNIDAD, Que de la lectura de lo señalado en las referidas partes del acto administrativo cuya aclaración se solicita, se puede inferir **que el comienzo de la operación de la central solo será posible en la medida que se encuentren dispuestos y operando los desulfurizadores de la unidad 1 y 2 ; como que ello es factible solo cuando operando la central térmica bocamina segunda unidad ,simultáneamente salga de servicio la central térmica bocamina uno, para incorporarle su desulfurizador** y vuelva a iniciar sus operaciones ;y en este ultimo caso sin señalarse la modalidad concreta en orden a poder llevarse a efecto de acuerdo a la normativa sectorial que gobierna el tema, desde que la central térmica bocamina dos entro en funcionamiento a mediados del 2012, la central térmica bocamina uno nunca a paralizado su funcionamiento para incorporarle su desulfurizador, agregamos además que el 15 junio del 2012, Endesa fue sentenciada por la Excma. Corte Suprema Rol 3141/2012 a presentar un Estudio de Impacto ambiental por su **proyecto optimización central térmica bocamina dos**, porque a juicio no era posible una mera declaración de impacto ambiental porque el proyecto optimización forma parte del mismo proyecto que origino la **RCA** de Bocamina dos, las centrales bocamina uno y dos siguen funcionando con las instalaciones o infraestructuras del proyecto optimización, proyecto por el cual se abastece de carbón a las centrales térmicas, el proyecto optimización para poder operar y abastecer de carbón a las centrales, debe someterse primero a una evaluación de EIA, no puede estar en funcionamiento sin tener una calificación aprobada.

Denuncia Incumplimiento RCA 206/2007, proyecto ampliación central térmica Bocamina segunda unidad, Endesa S.A

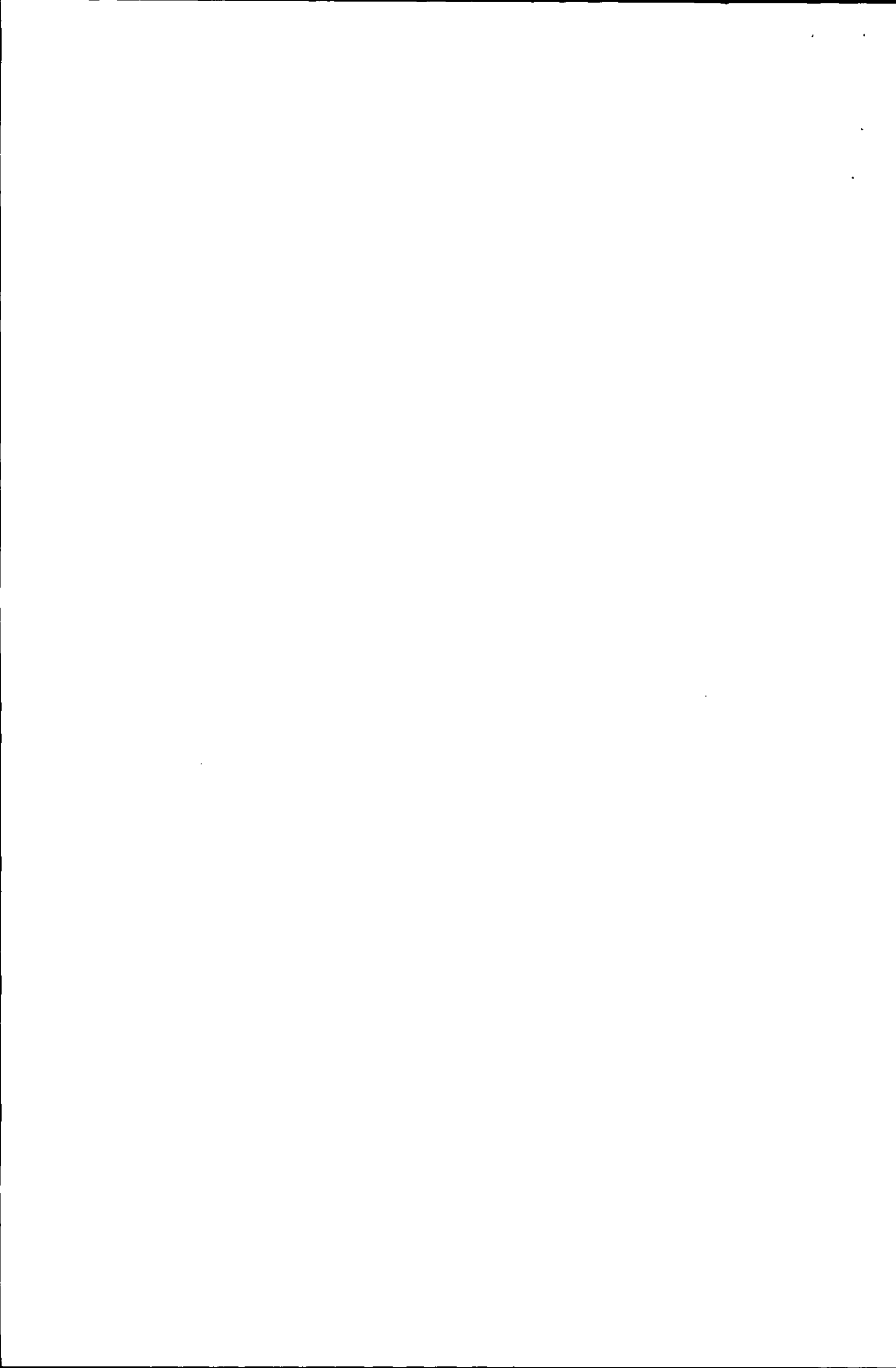

En carpeta N° 6, Presentada por Endesa S.A en su EIA del Proyecto Termoelectrico "Ampliacion central Termica Bocamina Segunda unidad RCA 206/2007. Declara lo siguiente en su:

PLAN DE MANEJO AMBIENTAL

6.4 Conclusión del Programa de Manejo Ambiental

Como conclusión del Programa de Manejo Ambiental del proyecto "Ampliación Central Bocamina (Segunda Unidad)", se desprende que el proyecto tal como está diseñado, es ambientalmente viable. Ello porque además de demostrar el cumplimiento de la normativa aplicable, tiene un Plan de manejo Ambiental que se hace cargo de todos los impactos y riesgos probables.

Al aplicarse rigurosamente a las medidas señaladas en la Tabla 6.3, no ocasionará impactos significativos al medio ambiente.

Específicamente respecto de los impactos sobre la calidad del aire, éstos no serán significativos

dado que se controlará que la normativa aplicable no sea sobrepasada mientras la Ampliación Central Bocamina (Segunda Unidad) esté en operación.

Estos antecedentes se encuentran en RCA 206/2007 (02 de agosto 2007) en la pagina del SEIA de la región del bio-bio.

Como personas afectadas por el proyecto ampliacion central termica bocamina dos y uno, solicitamos paralización a endesa por incumplimiento del RCA N° 206/2007, el no cumplimiento de la ejecución del desulfurizador en bocamina uno, según declaración de ENDESA S.A en el RCA 206/2007 lo siguiente: que al momento de entrar en operacion la central termica bocamina dos,

Denuncia Incumplimiento RCA 206/2007, proyecto ampliación central térmica Bocamina segunda unidad, Endesa S.A

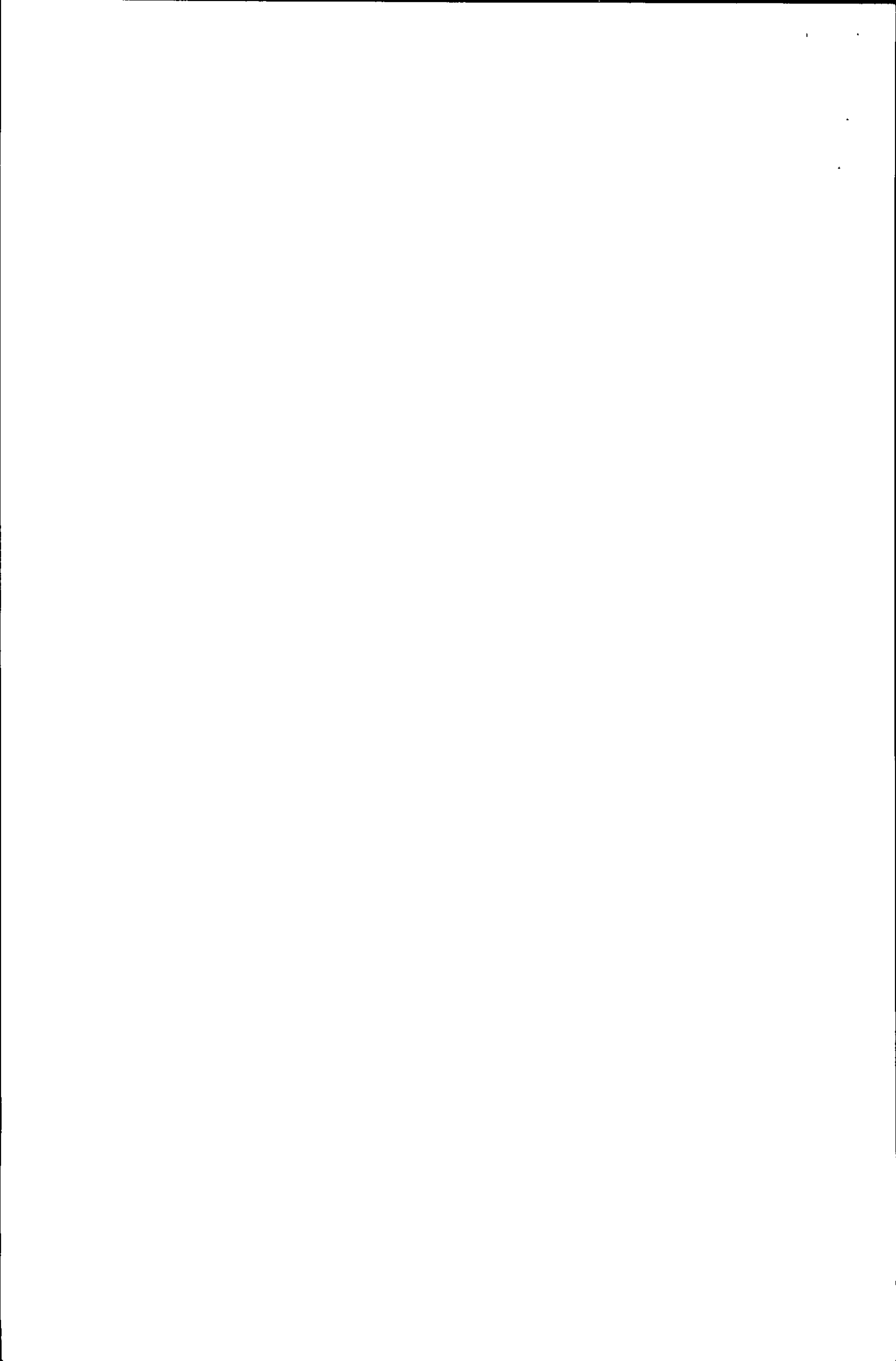

simultaneamente paralizaria bocamina uno y le incorporaria desulfurizador a central termica bocamina uno.

El incumplimiento al RCA 206/2007, sucede porque Endesa S.A ejecuta el inicio de las obras de construccion del desulfurizador actualmente en bocamina uno, 17 meses después de entrar en funcionamiento bocamina dos, basado en esta acción Endesa S.A, comete incumplimiento al RCA 206/2007, e implica un **riesgo no cubierto** con la emisión de material particulado y gran emisión de dióxido de azufre y ruido que sobrepasan la normativa legal vigente en sus centrales térmicas.

LA DOM DE LA COMUNA DE CORONEL CONDICIONA EL PROYECTO CENTRAL TERMICA BOCAMINA DOS, CON EL ART. 146 DE LGUC

Artículo 146.- El Director de Obras Municipales, mediante resolución fundada, podrá ordenar la paralización de cualquier obra en los casos en que hubiere lugar a ello. Comprobando que una obra se estuviere ejecutando sin el permiso correspondiente o en disconformidad con él, o con ausencia de supervisión técnica, o que ello **implique un riesgo no cubierto**, sin perjuicio de las sanciones que corresponda, ordenará de **inmediato su paralización**, fijando un plazo prudencial para que se proceda a subsanar las observaciones que se formulen.

EL ART 146 DE LGUC. FACULTA A LA DOM DE CORONEL A PARALIZAR LAS OBRAS SI ESTA PRESENTA EFECTOS ADVERSOS A LA POBLACION, TODO ESTO PORQUE LAS OBRAS DE CONSTRUCCION RESPONDEN AL MISMO PROYECTO DE BOCAMINA DOS, MISMO RCA. POR LO QUE SE MANTIENE LA CONDICION PRESENTADA POR LA DOM DE LA COMUNA DE CORONEL.

Denuncia Incumplimiento RCA 206/2007, proyecto ampliación central térmica Bocamina segunda unidad, Endesa S.A



Agregamos además que el proyecto Ampliación central térmica bocamina segunda unidad ya fue paralizado por la DOM de la comuna de coronel por infringir la condición del Art.146 LGUC.

Como antecedente de este hecho lo siguiente:

Ley 19.880 **SOBRE BASES DE LOS PROCEDIMIENTOS ADMINISTRATIVOS**

Art. 21. Interesados.

Se consideran interesados en el procedimiento administrativo:

1. Quienes lo promuevan como titulares de derechos o intereses Individuales o colectivos.

2. Los que, sin haber iniciado el procedimiento, tengan Derechos que puedan resultar afectados por la decisión que en el mismo se adopte.

3. Aquéllos cuyos intereses, individuales o colectivos, puedan Resultar afectados por la resolución y se apersonen en el procedimiento en tanto no haya recaído resolución definitiva.

Pueden resultar afectados por una resolución del procedimiento los siguientes derechos e intereses.

CONSTITUCIÓN POLÍTICA DEL ESTADO DE CHILE

Capítulo III.

DE LOS DERECHOS Y DEBERES CONSTITUCIONALES

Artículo 19.- La Constitución asegura a todas las personas:

1º.- El derecho a la vida y a la integridad física y psíquica de la persona.

Denuncia Incumplimiento RCA 206/2007, proyecto ampliación central térmica Bocamina segunda unidad, Endesa S.A



8°.- El derecho a vivir en un medio ambiente libre de contaminación.

Es deber del Estado velar para que este derecho no sea afectado y tutelar la preservación de la naturaleza.

La ley podrá establecer restricciones específicas al ejercicio de determinados derechos o libertades para proteger el medio ambiente.

24°.- El derecho de propiedad en sus diversas especies sobre toda clase de bienes corporales o incorporales. (no priva el derecho de propiedad pero lo perturba al contaminar el entorno).

INTERESES INDIVIDUALES Y COLECTIVOS AFECTADOS

Intereses Individuales: los intereses individuales están vinculados con los derechos, cuando estos últimos sufren privación, perturbación o amenaza en el legítimo ejercicio de los derechos y garantías establecidos por la CPR, por la causa de actos u omisiones arbitrarios o ilegales (CPR Art.20), es el caso del Art.19 N°1 que al ser afectado arroja como resultado intereses individuales tales como incapacidad física y psíquica al no poder ejercer una actividad que solvente la economía en el núcleo familiar, el alto porcentaje de atenciones medicas producto de la contaminación acústica y la emisión de material particulado que producirá enfermedades respiratorias en el individuo y núcleo familiar

PETICIONES: Que Como personas afectadas directamente por residir en el contorno de las centrales térmicas de Endesa S.A, fuentes fijas que producen ruidos molestos, emisión de material particulado y

Denuncia Incumplimiento RCA 206/2007, proyecto ampliación central térmica Bocamina segunda unidad, Endesa S.A

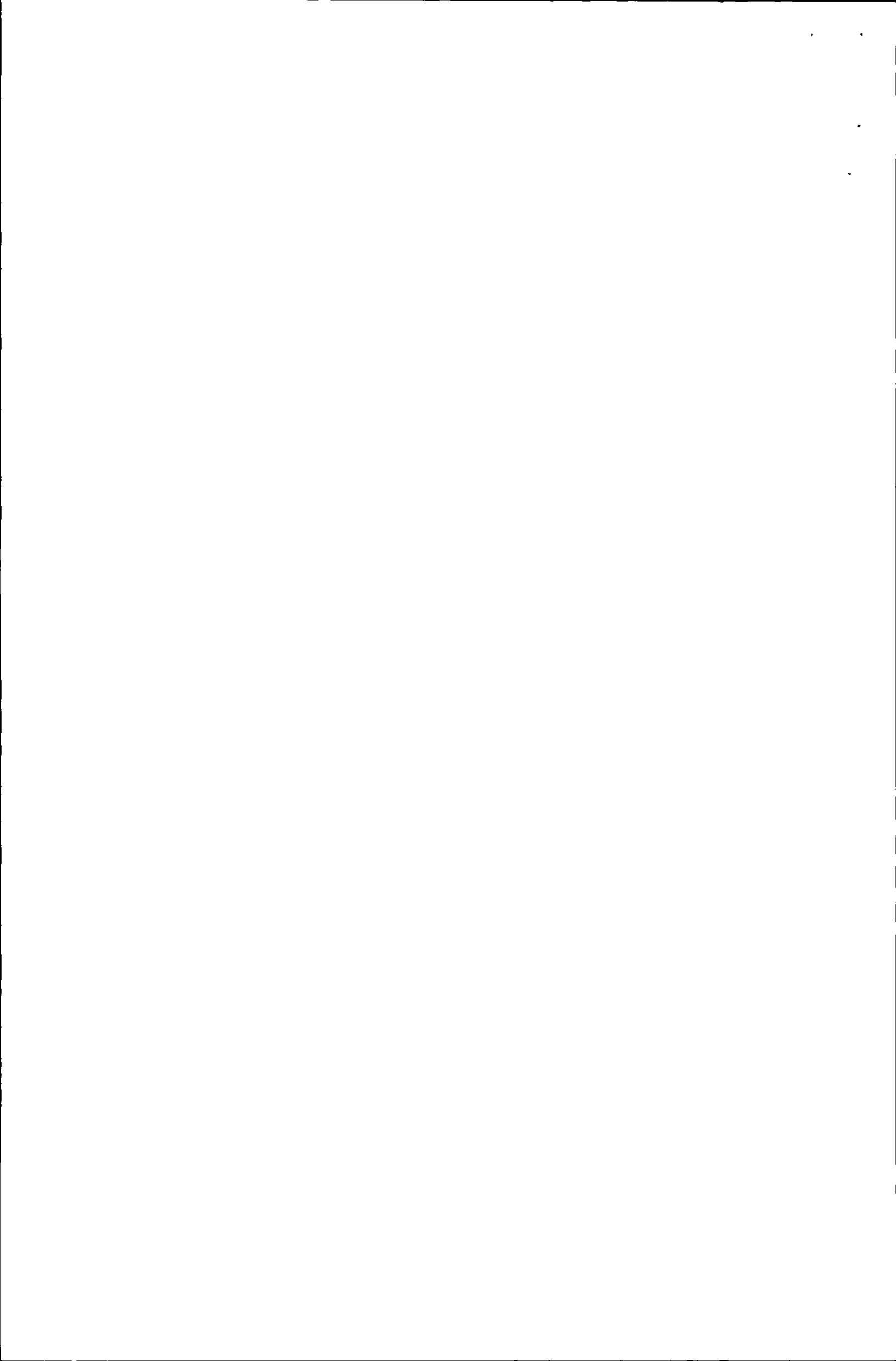

las distintas falencias e incumplimientos en normativas legales y judiciales que han presentado ante la SMA.

- a) Solicitamos a la SMA, la incorporación de nuestras observaciones al proceso de sanciones de la Empresa Endesa por sus centrales térmicas bocamina 1 y 11, **esto con el fin de calificar como personas interesadas al proceso de sancionamiento** de la empresa Endesa por sus centrales térmicas uno y dos, en conformidad a la ley 19.880 Art. 21.
- b) Como petición que la SMA, solicite a la DOM de la comuna de coronel, que este departamento ordene la paralización de funcionamiento Bocamina uno y dos, basados en la facultad imperativa que prevalece como condición de la aprobación del proyecto Ampliación central térmica bocamina segunda unidad RCA 206/2007 (Art.146 LGUC)
- c) Que la SMA Ordene Paralizar funcionamiento del complejo termoeléctrico mientras se tramitan la gran cantidad de infracciones e ilegalidades de los proyectos Bocamina uno y dos esta petición es de manera especial porque la empresa no adopta las medidas de mitigación necesarias, todas ellas que afectan la salud de las personas y el medio ambiente en el sector.

Denuncia Incumplimiento RCA 206/2007, proyecto ampliación central térmica Bocamina segunda unidad, Endesa S.A

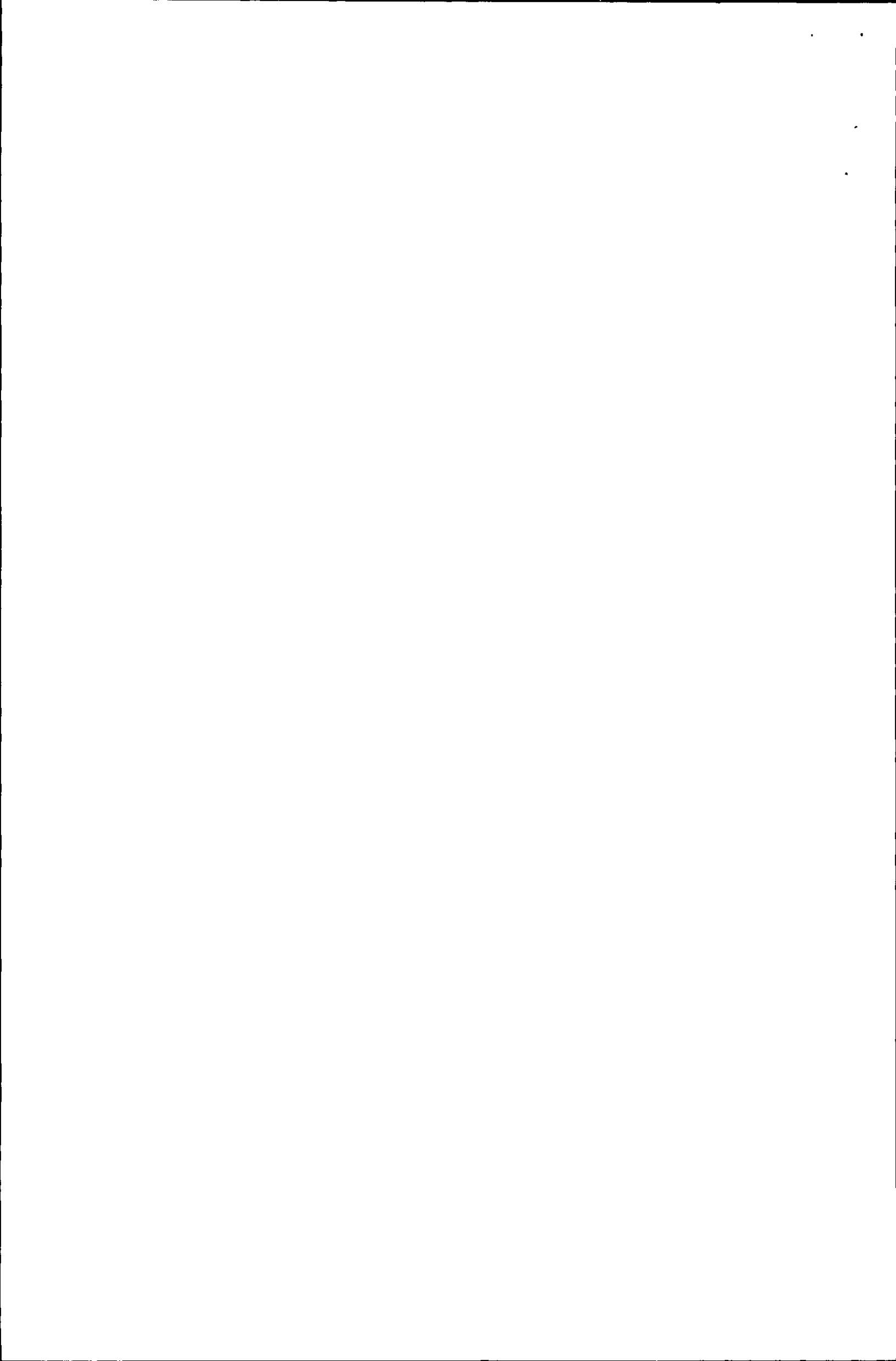

ACOMPaña LOS SIGUIENTES DOCUMENTOS.

1. Copia cedula de identidad por ambos lados
2. Boleta de servicio de suministro basico que acredita domicilio.

Atte.

RUTH ELENA VALLEJOS PARRA Y OTROS

RUT : 13.726.849-3 Y OTROS



Denuncia Incumplimiento RCA 206/2007, proyecto ampliación central térmica Bocamina segunda unidad,
Endesa S.A

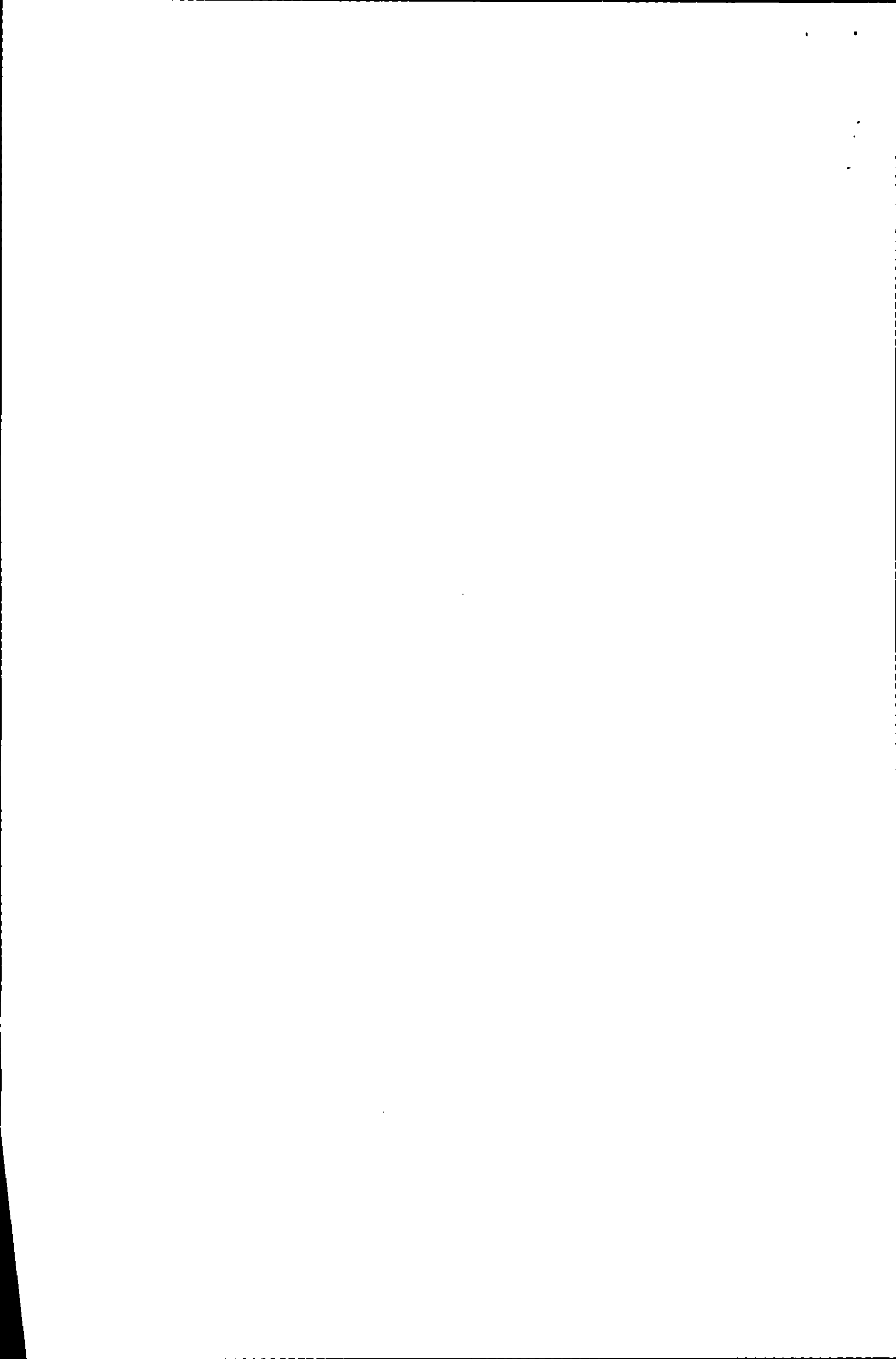



Sr.(a): M BRISTELA TORRES

Dirección: ALDUNATE 192 LA COLONIA
CORONEL

G_CE591459-1702

CGE DISTRIBUCIÓN S.A.
RUT - 99.513.463-4
Casa Matriz, Avenida Presidente
Riquelme 5581, P. 5014, Las Condes.
Siro. Distribución de energía
eléctrica, compraventa de
productos eléctricos y soluciones
compraventa e instalación de
aire acondicionado y calefacción,
ejecución de obras eléctricas y
metálicas.

Sr. (a) M BRISTELA TORRES

Dirección : ALDUNATE 192 LA COLONIA
CORONEL

R.U.T 99.513.400 -4
BOLETA ELECTRÓNICA
N° 88692279

S.I.I SANTIAGO ORIENTE

N° Docto Interno : 1621267008
Fecha de Emisión: 22-JUL-2013
N° Instalación : G5910913
Ruta : G5914005-0086



N° Cliente: 2543490

Histórico del consumo kWh

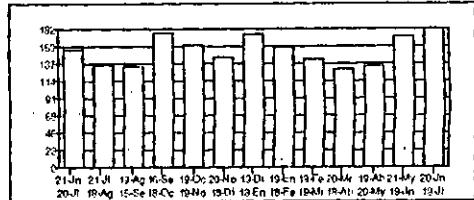

Datos del Consumo - PERIODO 20 JUN 2013 AL 19 JUL 2013

N° MEDIDOR PROPIEDAD	PERIODO DE LECTURA	LEC.ANT.	LEC.ACT.	CTE.	CONSUMO UN.
10456044	Empresa 20/06/2013 - 19/07/2013	19.038	19.220	1	182 kWh

Fecha Estimada Próxima Lectura: 19 AGO 2013

Detalle de su Cuenta

Servicio Eléctrico	
Cargo Fijo	\$ 954
Energía Base (182,0 kWh)	\$ 19.022
Cargo Unico Sist. Troncal	\$ 23
Intereses por Mora	\$ 75
Pago Fuera de Plazo	\$ 162
Reliq. Art. 171 Dfl 4/2006 Oc 3068 Cuota 3 de 4	\$ 1.640
Otros Cargos	
Ajuste Sencillo Anterior	\$ 36
Menos Ajuste Sencillo	\$ -12

Datos del Servicio

Asignado a S/E: PUCHOCO 66/15 KV
Tarifa: BT1
Sector Tarifario: SN
Potencia Conectada: 3.30
Fecha de Término Tarifa: Indefinido
Fecha Límite Modificación Tarifa: A solicitud del cliente
Grupo de Consumo: GC 2
Consumo de Referencia (*): 124 kWh
(* Estimado para 30 días
Límite de Invierno: 350 kWh (30 días)

Compensación por Interrupciones

JUN/2012 A MAY/2013	
Total Interrup. no autorizadas	0
Tiempo Total Interrumpido	seg 0
Tiempo a Compensar	seg 0
Consumo Promedio	kWh/seg 0,0000000000
Energía a Compensar	kWh 0,00
Costo de Falla	\$/kWh 233,87
Montó a Compensar Reajustado	\$ 0,00
Total a Pagar por Compensación	\$ 0,00

RELIQ. ART. 171 DFL 4/2006 OC 3068 del Ministerio de Economía, \$ 5.462 Valores sin IVA.
Valores con IVA incluido/Tarifas Fijas según decreto N°1T/2012. (Publicado en diario oficial el 02-04-2013)
Convenio vigente Art.38° RE164: NO

Monto último pago: \$ 20.800 Fecha: 17-JUL-2013	Servicio Eléctrico :\$ 21.876
	Otros Cargos :\$ 24
FECHA DE VENCIMIENTO: 12 AGO 2013	Total a Pagar :\$ 21.900

Atención Clientes 600 - 777 7777

FONO CLIENTE 600 777 7777

OFICINA VIRTUAL WWW.CGEDISTRIBUCION.CL

AUTOCONSULTA EN NUESTRAS OPCIONES COMERCIALES



¡Obtén tu cupón de pago de manera rápida y cómoda!

Paga tu boleta, imprimiendo en nuestro Autoconsulta:

- Última Boleta
- Boleta Anterior
- Tercera Boleta (Antepenúltimo documento)

CGE DISTRIBUCION S.A.

TALÓN CONTROL

N° Boleta : 88692279
N° Docto Interno: 1621267008
Fecha de Emisión: 22 JUL 2013
N° de instalación: G5910913
N° Cliente: 2543490
Var. Corresp.: RMAN

Total a pagar: \$ 21.900

Fecha de Vencimiento: 12 AGO 2013

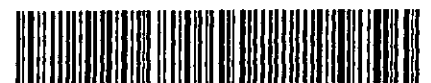

0401162126700825434900000219007

1762

0176200000

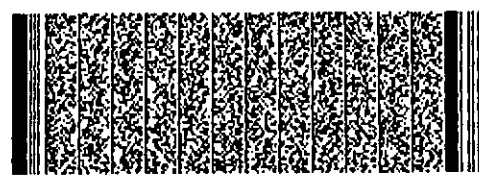

Timbre Electrónico S.I.I. Res. 145 de 30/11/2007

OFICINAS COMERCIALES

- | | |
|--|---|
| San Bernardo: América 663 | Curicó: Estado 237 |
| La Pintana: Baldomero Lillo 1935 | Molina: Libertad 1342 |
| Puente Alto: Teniente Bello 105 / Av. Concha y Toro 3955 | Talca: 1 Oriente 1281 |
| Talagante: Balmaceda 1153 | San Javier: Sargento Aldea 2510 |
| Curacaví: Av. O'Higgins 2092 | Linares: Manuel Rodríguez 669 |
| San José de Maipo: Comercio 20008 | Chillán: Herminda Martín 542 |
| Pirque: Av. Concha y Toro 02659 | Concepción: Barros Arana 64 |
| Buín: San Martín 453 | Talcahuano: Colón 876 |
| Rancagua: Av. O'Higgins 0265 | Tomé: Nogueira 955 |
| Rengo: Urriola 102 | Coronel: Los Carrera 284 |
| San Vicente de Tagua Tagua: Germán Riesco 1301 | Los Ángeles: J. Manso de Velasco 399 |
| San Fernando: Av. O'Higgins 419 | Temuco: Manuel Montt 669 |
| Las Cabras: San Martín 898, local 5 y 6, Galería San Francisco | Padre Las Casas: Av. Manquehue 850, Local 6 |
| | Villarrica: Pedro de Valdivia 952 |
| | Pucón: O'Higgins 545, Local C |

CENTROS DE PAGO

- | | |
|--|---|
| San Bernardo: América 663 | Molina: Libertad 1342 |
| La Pintana: Baldomero Lillo 1935 | Talca: 1 Oriente 1281 |
| Puente Alto: Teniente Bello 105 / Av. Concha y Toro 3955 | San Javier: Sargento Aldea 2510 |
| Talagante: Balmaceda 1153 | Linares: Manuel Rodríguez 669 |
| Curacaví: Av. O'Higgins 2092 | Chillán: Carrera 547 |
| San José de Maipo: Comercio 20008 | Concepción: Plaza España s/n |
| Pirque: Av. Concha y Toro 02659 | Talcahuano: Colón 898 |
| Buín: San Martín 453 | Tomé: Nogueira 955 |
| Rancagua: Av. O'Higgins 0265 | Coronel: Los Carrera 284 |
| Rengo: Urriola 102 | Los Ángeles: J. Manso de Velasco 399 |
| San Vicente de Tagua Tagua: Germán Riesco 1301 | Temuco: Vicuña Mackenna 422 |
| San Fernando: Av. O'Higgins 419 | Padre Las Casas: Av. Manquehue 850, Local 6 |
| Curicó: Estado 237 | Villarrica: Pedro de Valdivia 952 |
| | Pucón: O'Higgins 545, Local C |
| | Pitrufquén: Francisco Bilbao 626 |

INFORMACIÓN GENERAL

- Si esta cuenta no es pagada en la fecha estipulada, CGE DISTRIBUCIÓN está facultada para suspender el suministro eléctrico de acuerdo a lo dispuesto en el artículo 141 D.F.L. N°4 del Ministerio de Economía, Fomento y Reconstrucción.
- El pago de la cuenta realizado después de la fecha de vencimiento, originará intereses y cargo por pago fuera de plazo.
- CGE DISTRIBUCIÓN no efectúa recaudación a domicilio.
- Los pagos efectuados con cheques deben extenderse nominativos y cruzados a nombre de CGE DISTRIBUCIÓN S.A.
- El personal de terreno que lo visite debe portar la credencial que lo identifica. ¡Exíjala!

**El hurto de Energía
¡ES UN DELITO!**
Afecta tu seguridad y pone en riesgo a la comunidad.
**Denúncialo al
600 777 7777**

✉ atencionclientes@cgedistribucion.cl

CANALES DE PAGO

PAGOS PRESENCIALES

- Sencillo
- Servipag y Servipag Express
- Supermercado Unimarc (Unired)
- ServiEstado
- CajaVecina
- Centros de pago CGE DISTRIBUCIÓN

PAGOS ON LINE (INTERNET)

- servipag.com
- bancoestado.cl
(sólo cuentacorrentistas del banco)
- santander.cl
(sólo cuentacorrentistas del banco)
- sencillo.com
(sólo con tarjeta ABCDIN)

PAGO AUTOMÁTICO DE CUENTAS (PAC)

- Banco BCI
- Banco Santander
- Banco de Chile
- Scotiabank
- Banco Bice
- Corpbanca

PAGO CON TARJETA DE CRÉDITO (PAT)

- Visa
- Master Card
- Magna
- American Express
- Diners Club

**Atención a Clientes
600 777 7777**









**¡Obtén
tu cupón de pago
de manera
rápida y cómoda!**

Paga tu boleta, imprimiendo en nuestro Autoconsulta:

- Última Boleta
- Boleta Anterior
- Tercera Boleta
(Antepenúltimo documento)

MEDIO DE PAGO : Efectivo
Monto Recaudado : \$ 3.330
Caja : 003 Operacion : 0191380
Folio : 0986648
AUTENTICADOR
d41d8cd98f00b204e9800998acf8427e
14/09/13 15:57 0703 03 191380****4874

UNIRED

Voucher de Recaudación

Sucursal : (1703) 1703-BIGGER CORONEL II
2013-09-14 15:56:03 (7031) BT2000-T7031 0986648

(008) ESSBIO S.A.
ESSBIO

Pago : Deuda Total
N° sin Dígito Verificador: 1314926
Monto : \$ 3.330

MONTO A RECAUDAR \$ 3.330
MEDIO DE PAGO : EFECTIVO

VALIDO COMO COMPROBANTE DE PAGO SOLO CON FRANQUEO EN CAJA

Original Cliente

Versión 1.0.137

7e486d9ac672053a5a2b7a9856be0126



015201094866487

UNIRED®



(02 28188970)
servicio al cliente
www.unired.cl

Ahora pagar tus cuentas es más fácil

UNIRED®



(02 28188970)
servicio al cliente
www.unired.cl

Ahora pagar tus cuentas es más fácil

UNIRED

021996 - 00000000000000

BRISTELA TORRES M
 ARTURO ALDUNATE 192 POB LA COLONIA CORONEL
 Chile
CORONEL

S.I.I. - CONCEPCION

N° Ruta 879804150145
Boleta Emitida 03/Sep/2013
Tipo de Despacho Entrega en la Instal.
Grupo Tarifario 1 ESSBIO VIII
Factor de Cobro 1,00
Tipo Facturación NORMAL
Diámetro 13
Medidor MV D13 # 211038899

Su número de Servicio es:

1314926-7

Su consumo en m³ de este mes (1m³ 1.000 litros de agua)

Su consumo en \$ de este mes, se calcula así:

Lectura Actual	27/08/2013	319
Lectura Anterior	26/07/2013	305
Consumo Calculado		14,00
Consumo Facturado		14,00

Cargo Fijo	597
Consumo Agua Potable	5.220
Subtotal Consumo Mes	5.817
Intereses	11
Ajuste Sencillo Anterior	4
Abono por subsidio((6,02m3) -43%)	-2.502

Su Consumo en m³ durante los últimos 13 meses fue:

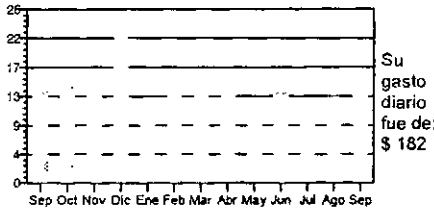

Monto Total	3.330
Saldo Anterior	0

TOTAL A PAGAR 3.330
VENCIMIENTO 23/Sep/2013

A partir de 31-05-2013 dejaremos de recibir pagos en nuestras oficinas.

Tarifas Publicadas: Diario El Sur 30-07-2013

La Fecha Estimada para su Próxima Lectura es el 26/09/2013

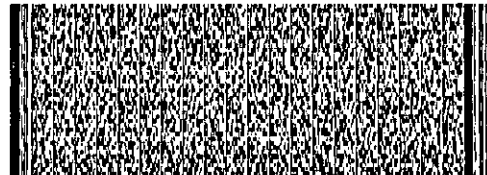

Timbre Electrónico SII

Resolución 12 del 15/01/2010 Verifique este documento en www.sii.cl

Últimos pagos: 26/AGO/2013 Monto: 3.010 N° Pagos: 2

N° Servicio
 Copia Boleta
 Monto Total
 Saldo Anterior
 Vence
 Total a Pagar

1314926-7
 39116073
 3.330
 0
 23/Sep/2013
 3.330



391160730131492600003330



Aboya:



Fonocliente
600 33 1100
600 37 24000

www.essbio.cl

essbio

24hrs. al día, todo el año
Desde celulares marque 041-240 88 00

LUGARES DE PAGO

CENTRO DE ATENCIÓN AL CLIENTE

Localidad	Nombre	Dirección
Colemu	Bazar Paquetaria	Palazuolos #309-D
Contulmu	Centro de Llamados	Lanalhue #283
Monte Aguila	Ferreteria Monteaquila	Carlos Viel #150
Curanilahue	Centro de Pagos	Arturo Prat #686
Lebu	2ª Compañía de Bomberos	Freire #612
Los Álamos	Supermercado Fruti Market	Ignacio Carrera Pinto #679
Santa Ana	Centro de Llamados	Irazabal #193
Ripas	Centro de Pagos	Luis León #502
Bulnes	Centro de Llamados	Carlos Palacios #128
Cobquecura	Supermercado El Lobito	Mariano Latorre #565
Cauhuco	Cuarto de Bomberos	Luis Hermsilua #432
Cerro Aho	Supermercado Party	Pilobio #131
Florida	Bazar Diezura	Ortiz de Rozas #541
Huepil	Ferreteria Estación	Renueva Unares #497
Nadmirinto	Centro de Llamados	Gáncova #1782
Negrete	Marcelo Sandoval (OJ. Esbio)	José Joaquín Pérez #351
Pinto	Centro de Llamados	Ernesto Riquelme #231
Quilhue	Super La Colérea	Av. Prat #475
San Rosendo	Panadería San Rosendo	Ejército #218
Tucapel	Viveros Sandoval	Talahuano #259
Yungay	Centro de Llamados	Esmeralda #246
San Ignacio	Centro de Llamados	Manuel Rodríguez #400
El Carmen	Supermercados El Carmen	Manuel Rodríguez #474
Pemuco	Bazar "Merite"	Claudio Carrasco #556

Localidad	Dirección
Bulnes	Condel #311
Cabrero	Av. Viel #143
Chilín	Bulnes #368
Chilín Viejo	Av. O'Higgins #2512
Cobquecura	Edificio Público, Chacabuco sh
Cauhuco	Arturo Prat #1663, Edificio Públicos
El Carmen	Blaquezano #418 Ofc. 2
Florida	Ortiz de Rozas #541
Huepil	Ecuador #53
Hualpén	Peñuelas #25, Av. 2
Laja	Av. Esmeralda #406, local 3
Los Ángeles	O'Higgins #252
Monte Aguila	Ahumada #665
Mulchén	Gana #567
Nacimiento	Av. La Cruz #499
Negrete	Av. Néstor del Río #279, local 2
Pinto	Ernesto Riquelme #231
Ninhue	Arturo Prat #385
Ripas	Matera Castellón #150
Pemuco	Claudio Carrasco #582
Quilico	Carrera #489
Quilón	Bazar #30
Quirhue	El Roble #251
San Carlos	Escuela #703
San Ignacio	Carrera #745
San Rosendo	Manuel Rodríguez #549
Santa Bárbara	Av. Ejército #280
Yumbel	Arturo Prat #1180
Yungay	Casillón #220
Arauco	Chomillos #201
Cañete	Cauquén #201
Chiguayante	Tucapel #396
Colemu	Av. O'Higgins #2402
Concepción	Maleta #627
Contulmu	Victor Larraín #1081
Curanilahue	Lanalhue #283
Dichato	Los Carmen #786
Hualqui	Cauquén #777
Lebu	Daniel Vera un, costado Plaza de Armas
Liriquén	Bulnes #310
Los Álamos	Saavedra #461
Lota	Pedro Aguirre Cerda, costado Carabineros
Penco	Ignacio Carrera Pinto #707
Rafael	Pedro Aguirre Cerda #615-A
San Pedro	El Roble #301
Santa Juana	Urrejola sh, costado Plaza de Armas
Talahuano	Los Avellanos #83
Tomé	Irazabal #199
	Anibal Pinto #73
	Mariano Egoña #977, local 2

EN TODAS LAS AGENCIAS DE:



PARA MÁS INFORMACIÓN ESCANEAR ESTE CÓDIGO

PAGO POR INTERNET

www.essbio.cl • www.presto.cl • www.santander.cl • www.servipag.com • www.bancoestado.cl

CONVENIOS DE PAGO AUTOMÁTICO DE CUENTAS

- Bancos (PAC):
- Banco Chile • Banco BCI • Banco Scotiabank
 - Banco Edwards • Banco CorpBanca
 - Banco Itaú • Banco Santander • Banco Estado
- Tarjetas de Crédito (PAT):
- Visa • Master • Diners Club
 - American Express • Magna

Importante

Al realizar un reclamo, la empresa sanitaria tiene un plazo de 10 días hábiles para contestarle. De no quedar conforme con la respuesta puede dirigirse su reclamo ante la Superintendencia de Servicios Sanitarios.

Dirección: Arturo Prat N° 329, Local 3

Ciudad: Concepción

Fono Call Center: 800 381 800

Página Web: www.siss.gob.cl

Verificar horarios, para su información por la Superintendencia de Servicios Sanitarios

Estimado Cliente si su servicio mantiene a la fecha de emisión un saldo a favor en su cuenta, este valor podrá ser abonado a futuras facturas. Alternativamente le ofrecemos la posibilidad de efectuar la devolución del saldo, acercándose a nuestras oficinas de Atención a Clientes más cercanas a su domicilio.

- Si paga con cheque, emítalo nominativo y cruzado a nombre de ESSBIO S.A.
- Se entenderá pagada esta cuenta una vez que ESSBIO S.A. haya recibido conforme la disponibilidad de fondos, por parte del banco.
- El cargo fijo se cobra, haya o no consumo y aunque el servicio tenga suspendido el suministro. La fecha de vencimiento no es válida para servicios con saldo anterior.
- ESSBIO S.A. no tiene recaudación a domicilio por los trabajos técnicos domiciliarios: (reparación, arranque agua potable, cambio medidor, etc.).
- Pagos efectuados después de las 14:00 hrs. serán ingresados al día hábil siguiente.

MÁS INFORMACIÓN MEJOR SERVICIO

Consumo Adicionable: es el consumo correspondiente al periodo registrado por el medidor retirado.
 Promedio Descontable: es el consumo promedio facturado que se aplica cuando no se puede obtener la lectura del medidor, por causa ajena a su funcionamiento.
 Diferencia por prorrateo: es aquella parte del consumo resultante de prorratear la diferencia de los consumos del medidor general, menos la sumatoria de los consumos propios de los rematados.
 Factor de Cobro: este factor se aplica sobre los consumos facturados y es diferente de 1 cuando el periodo de lectura es menor de 28 días o bien mayor de 32 días.
 Consumo Promedio: el promedio de los consumos facturados en los últimos seis meses con lectura efectiva, distintas y consumos mayores a cero.

Grupo Tarifario: en la Octava Región del Bío Bío existen dos grupos tarifarios. Número de Servicio: número situado en la parte superior izquierda de su boleta; identifica su domicilio. Recuerde que este número le será requerido el momento de realizar cualquier trámite relacionado con su servicio domiciliario.
 Promedio No Descontable: corresponde al consumo promedio facturado que se aplica cuando no se puede determinar el consumo del periodo por encontrarse el medidor en mal estado.
 Consumos por Abonar: es igual a los promedios descontables (PD) facturados, menos los consumos efectivos leídos.
 Cobro Presunto: consumo facturado al cliente, en el evento que el usuario durante dos o más periodos consecutivos de facturación no permita la lectura o se niegue al recambio de medidor.

Denuncie el hurto de agua llamando a FonoClientes; su información será atendida confidencialmente.



Nació en: **CARAHUE**
Profesión: **No Informada**

48-71010

CÉDULA DE
IDENTIDAD



REPUBLICA DE CHILE
REGISTRO CIVIL E IDENTIFICACIÓN



11
12
13

14

15
16

17

REPÚBLICA DE CHILE
SERVICIO DE REGISTRO CIVIL E IDENTIFICACIÓN
CÉDULA DE IDENTIDAD

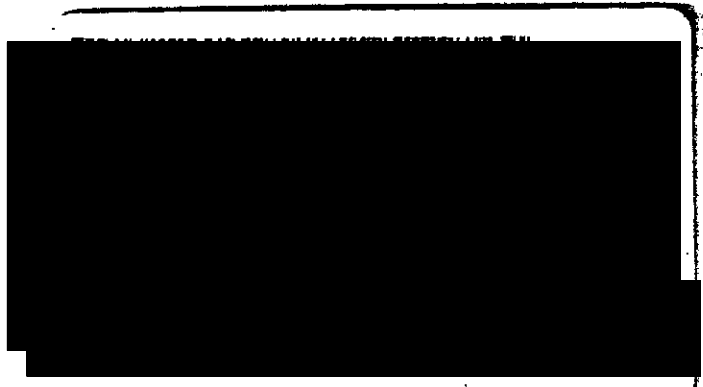

SE
SERVICIO DE REGISTRO CIVIL E IDENTIFICACIÓN
SANTO DOMINGO DE LOS BAÑOS

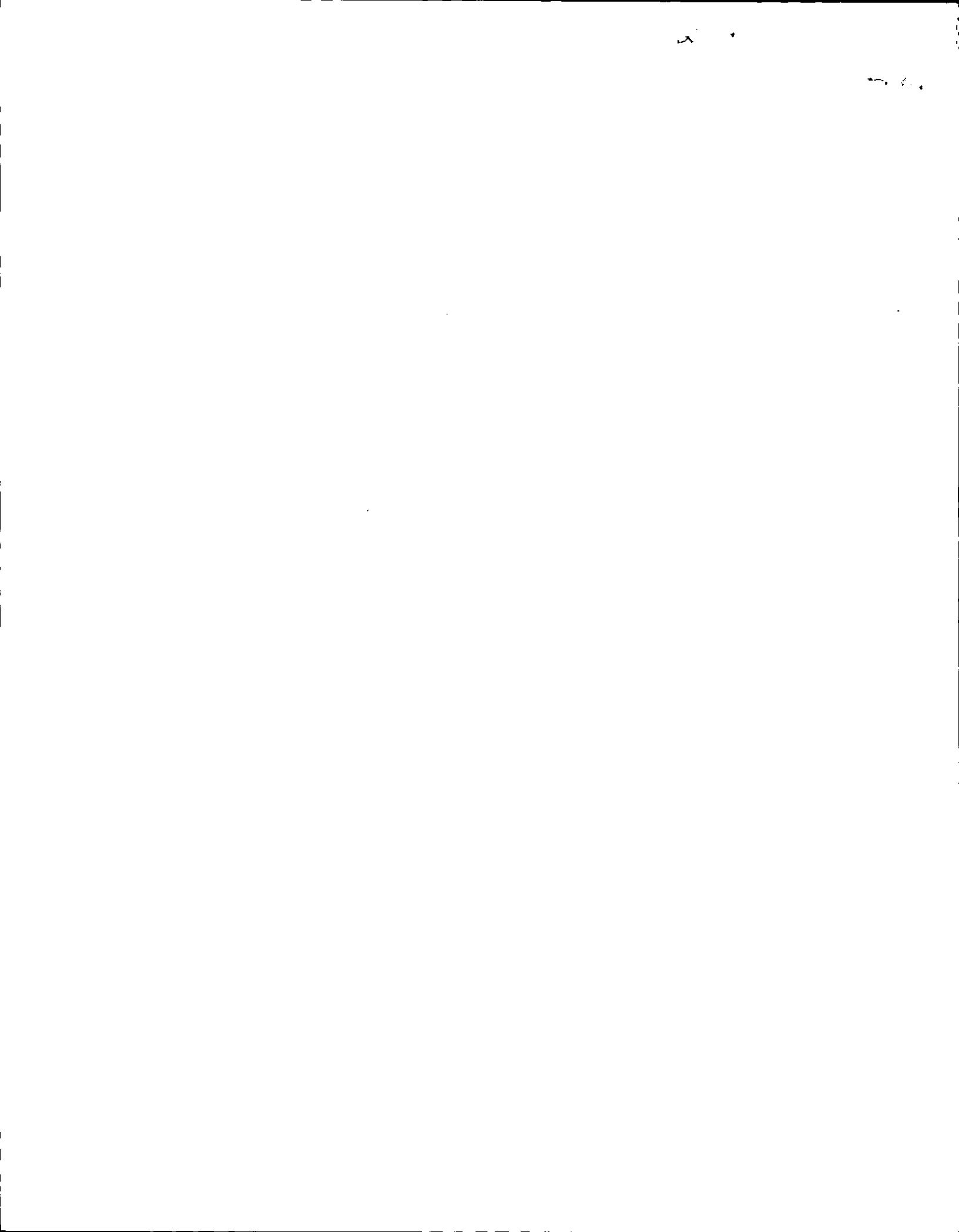

CGE DISTRIBUCIÓN

RECIBO DE PAGO N° 2506167199

Centro de Pago: 58A N° caja: 01
Nombre Cajero: SOLEDAD ANGELA SILVA
Fecha de Pago: 13.11.2013 Hora: 14:58:30

Nombre IC:
JOSE MACHUCA DIAZ

Cuenta Contrato: 2543129

Tipo de Pago

Efectivo: CLP 19.900
Tarjeta: CLP 0
Cheque: CLP 0

MONTO PAGADO CLP 19.900

Nota: Pago con Cheque "Esta cancelación se hará efectiva una vez liberado los fondos para la entidad bancaria."

Fono Consultas: 600 777 7777



Essbio S.A.
Captación, Purificación y Distribución de Agua
R.U.T.: 96.579.330-5
Casa Matriz: Diagonal Pedro Aguirre Cerda 1129
Casilla de Correo 220
Concepción, Chile
Sucursal: Mombillar 499, Rancagua, Chile

JOSÉ LUIS MACHUCA DÍAZ
ARTURO ALDUNATE 75 POB. LA COLONIA CORONEL Chile
CORONEL

024010 - 000000000000000

Su número de Servicio es:

1314548-2

Su consumo en m³ de este mes (1m³ 1.000 litros de agua)

Lectura Actual 26/04/2012 461
Lectura Anterior 28/03/2012 437
Limite Sobreconsumo (m3) 40,00
Consumo Calculado 24,00

Consumo Facturado 24,00

Su Consumo en m3 durante los últimos 13 meses fue:

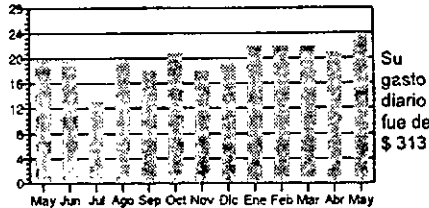

Tarifas Publicadas: Diario El Sur 20-03-2012
La Fecha Estimada para su Próxima Lectura es el 26/05/2012

R.U.T.: 96.579.330-5
BOLETA ELECTRONICA

N° 16399153

S.I.I. - CONCEPCION

N° Ruta 879804150093
Boleta Emitida 04/May/2012
Tipo de Despacho Entrega en la instal.
Grupo Tarifario 1 ESSBIO VIII
Factor de Cobro 1,00
Tipo Facturación NORMAL
Diámetro 13
Medidor MV D013 # 209046396

Su consumo en \$ de este mes, se calcula así:

Cargo Fijo 569
Consumo Agua Potable 8.519

Subtotal Consumo Mes 9.088
Ajuste Sencillo -7
Ajuste Sencillo Anterior 4
Abono por subsidio (6,45m³) -43% -2.535

Monto Total 6.550
Saldo Anterior 0

TOTAL A PAGAR 6.550
VENCIMIENTO 22/May/2012

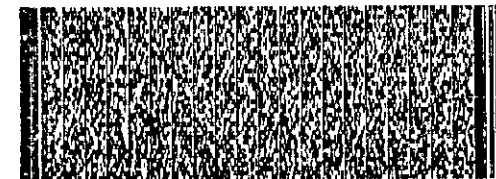

Timbre Electrónico SII
Resolución 12 del 15/01/2010. Verifique este documento en www.sii.cl

Últimos pagos: 18/ABR/2012 Monto: 5.470 N° Pagos: 1



Sr.(a): JOSE MACHUCA DIAZ

Dirección: ALDUNATE 75 LA COLONIA CORONEL

G_CES91459_1757

R.U.T. 99.513.400 - 4
BOLETA ELECTRÓNICA
N° 95108483

S.I.I.-SANTIAGO ORIENTE

N° Docto Intemo : 621008272
Fecha de Emisión : 21-OCT-2013
N° Instalación : G5910888
Ruta : G5914005-0056
N° Cliente: 2543129



0176100000

CGE DISTRIBUCIÓN S.A.
RUT.: 99.513.400-4
Casa Matriz: Avenida Presidente
Reco 5361, piso 14, Las Condes
Giro: Distribución de energía
eléctrica, compraventa de
productos eléctricos y celulares
compraventa e instalación de
aire acondicionado y calefacción,
ejecución de obras eléctricas y
metálicas.

Datos del Consumo - PERIODO 18 SEP 2013 AL 18 OCT 2013

N° MEDIDOR	PROPIEDAD	PERIODO DE LECTURA	LEC.ANT.	LEC.ACT.	CTE.	CONSUMO	UN.
10474979	Cliente	18/09/2013 - 18/10/2013	19.373	19.550	1	177	kWh

Fecha Estimada Próxima Lectura: 18 NOV 2013

Histórico del Consumo kWh

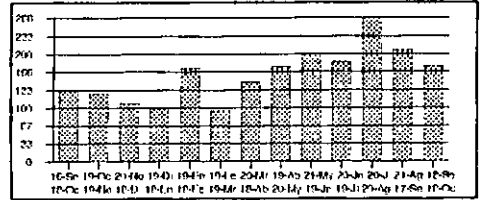

Detalle de Su Cuenta

Servicio Eléctrico		
Cargo Fijo	\$	964
Energía Base (177,0 kWh)	\$	18.609
Cargo Unico Sist. Troncal	\$	168
Reliq. Art. 171 DII 4/2006 Oc 7177 Cuota 2 de 3	\$	145
Otros Cargos		
Ajuste Sencillo Anterior	\$	65
Menos Ajuste Sencillo	\$	-51

Datos del Servicio

Asignado a S/E: PUCHOCO 66/15 KV
Tarifa: BT 1
Sector Tarifario: SN: 3 SVAD: 7 TS: Aéreo
Potencia Conectada: 3,30
Fecha Término Tarifa: Indefinido
Fecha Límite Modificación Tarifa: A solicitud del cliente
Grupo de Consumo: GC 2
Consumo de Referencia (*): 214 kWh
(*) Estimado para 30 días
Límite de Invierno: 350 kWh (30 días)

Compensación por Interrupciones

SEP/2012 A AGO/2013		
Total Interrup. no autorizadas	seg	0
Tiempo Total Interrumpido	seg	0
Consumo Promedio	kWh/seg	0,0000000000
Energía a Compensar	kWh	0,00
Costo de Falla	\$/kWh	239,48
Monto a Compensar Reajustado	\$	0,00
Total a Pagar por Compensación	\$	0,00

Servicio Eléctrico :\$ 19.886
Otros Cargos :\$ 14

Monto último pago: \$ 23.300 Fecha: 14-OCT-2013

FECHA DE VENCIMIENTO: 13 NOV 2013 Total a Pagar :\$ 19.900

- RELQ. ART. 171 DFL 42/06 OC 7177 del Ministerio de Economía. \$ 367 Valores sin IVA.
- Valores con IVA incluido/Tarifas Fijadas según decreto N° 117/2012. (Publicado en diario oficial el 02-04-2013)
- Convenio vigente Art. 38° RE164: NO

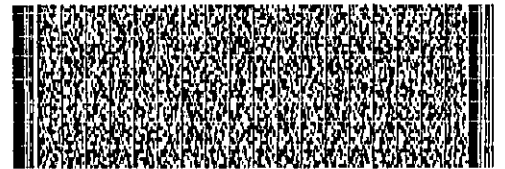

Timbre Electrónico S.I.I. Res. 145 de 30/11/2007

Atención Clientes 600 - 777 7777

FONO CLIENTE
600 777 77 77

OFICINA VIRTUAL
WWW.CGEDISTRIBUCION.CL

AUTOCONSULTA
EN NUESTRAS OFICINAS COMERCIALES

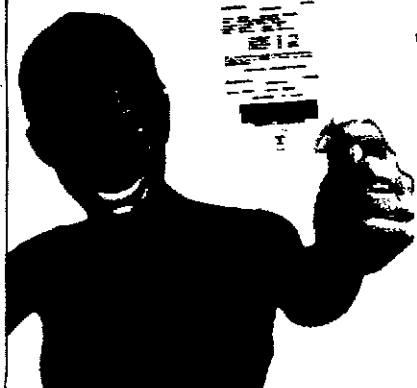

¡Obtén
tu cupón de pago
de manera
rápida y cómoda!

Paga tu boleta, imprimiendo en nuestro Autoconsulta:

- Última Boleta
 - Boleta Anterior
 - Tercera Boleta
- (Antepenúltimo documento)

www.cgedistribucion

OFICINAS COMERCIALES

- | | |
|--|---|
| San Bernardo: América 663 | Curicó: Estado 237 |
| La Pintana: Baldomero Lillo 1935 | Molina: Libertad 1342 |
| Puente Alto: Teniente Bello 105 / Av. Concha y Toro 3955 | Talca: 1 Oriente 1281 |
| Talagante: Balmaceda 1153 | San Javier: Sargento Aldea 2510 |
| Curacaví: Av. O'Higgins 2092 | Linares: Manuel Rodríguez 669 |
| San José de Maipo: Comercio 20008 | Chillán: Herminda Martín 542 |
| Pirque: Av. Concha y Toro 02659 | Concepción: Barros Arana 64 |
| Buín: San Martín 453 | Talcahuano: Colón 876 |
| Rancagua: Av. O'Higgins 0265 | Tomé: Nogueira 955 |
| Rengo: Urriola 102 | Coronel: Los Carrera 284 |
| San Vicente de Tagua Tagua: Germán Riesco 1301 | Los Ángeles: J. Manso de Velasco 399 |
| San Fernando: Av. O'Higgins 419 | Temuco: Manuel Montt 669 |
| Las Cabras: San Martín 898, local 5 y 6, Galería San Francisco | Padre Las Casas: Av. Manquehue 850, Local 6 |
| | Villarrica: Pedro de Valdivia 952 |
| | Pucón: O'Higgins 545, Local C |

CENTROS DE PAGO

- | | |
|--|---|
| San Bernardo: América 663 | Molina: Libertad 1342 |
| La Pintana: Baldomero Lillo 1935 | Talca: 1 Oriente 1281 |
| Puente Alto: Teniente Bello 105 / Av. Concha y Toro 3955 | San Javier: Sargento Aldea 2510 |
| Talagante: Balmaceda 1153 | Linares: Manuel Rodríguez 669 |
| Curacaví: Av. O'Higgins 2092 | Chillán: Carrera 547 |
| San José de Maipo: Comercio 20008 | Concepción: Plaza España s/n |
| Pirque: Av. Concha y Toro 02659 | Talcahuano: Colón 898 |
| Buín: San Martín 453 | Tomé: Nogueira 955 |
| Rancagua: Av. O'Higgins 0265 | Coronel: Los Carrera 284 |
| Rengo: Urriola 102 | Los Ángeles: J. Manso de Velasco 399 |
| San Vicente de Tagua Tagua: Germán Riesco 1301 | Temuco: Vicuña Mackenna 422 |
| San Fernando: Av. O'Higgins 419 | Padre Las Casas: Av. Manquehue 850, Local 6 |
| Curicó: Estado 237 | Villarrica: Pedro de Valdivia 952 |
| | Pucón: O'Higgins 545, Local C |
| | Pitrufquén: Francisco Bilbao 626 |

INFORMACIÓN GENERAL

- Si esta cuenta no es pagada en la fecha estipulada, CGE DISTRIBUCIÓN está facultada para suspender el suministro eléctrico de acuerdo a lo dispuesto en el artículo 141 D.F.L. N°4 del Ministerio de Economía, Fomento y Reconstrucción.
- El pago de la cuenta realizado después de la fecha de vencimiento, originará intereses y cargo por pago fuera de plazo.
- CGE DISTRIBUCIÓN no efectúa recaudación a domicilio.
- Los pagos efectuados con cheques deben extenderse nominativos y cruzados a nombre de CGE DISTRIBUCIÓN S.A.
- El personal de terreno que lo visite debe portar la credencial que lo identifica. ¡Exíjala!

**El hurto de Energía
¡ES UN DELITO!**
Afecta tu seguridad y pone en riesgo a la comunidad.
**Denúncialo al
600 777 7777**

✉ atencionclientes@cgedistribucion.cl

CANALES DE PAGO

PAGOS PRESENCIALES

- Sencillo
- Servipag y Servipag Express
- Supermercado Unimarc (Unired)
- ServiEstado
- CajaVecina
- Centros de pago CGE DISTRIBUCIÓN

PAGOS ON LINE (INTERNET)

- servipag.com
- bancoestado.cl
(sólo cuentacorrentistas del banco)
- santander.cl
(sólo cuentacorrentistas del banco)
- sencillo.com
(sólo con tarjeta ABCDIN)

PAGO AUTOMÁTICO DE CUENTAS (PAC)

- Banco BCI
- Banco Santander
- Banco de Chile
- Scotiabank
- Banco Bice
- Corpbanca

PAGO CON TARJETA DE CRÉDITO (PAT)

- Visa
- Master Card
- Magna
- American Express
- Diners Club

FONDO CLIENTE
600 777 77 77

OFICINA VIRTUAL
WWW.CGEDISTRIBUCION.CL

AUTOCONSULTA
EN NUESTRAS OFICINAS COMERCIALES

**¡Obtén
tu cupón de pago
de manera
rápida y cómoda!**

Paga tu boleta, imprimiendo en nuestro Autoconsulta:

- Última Boleta
- Boleta Anterior
- Tercera Boleta
(Antepenúltimo documento)





**Junta de Vecinos N° 12
De La Colonia Coronel**

Certificado De Residencia

Quien suscribe, la Directiva de la Junta de Vecinos n° 12 de La Colonia Coronel, certifica lo siguiente:

..... DON MARIO ALONSO MACHUCA DEVIA

Cedula de identidad..... 9.084.817-8

Quien registra su domicilio en:

..... CALLE FERNANDO ALDUNATE # 75

.....La Colonia

Se deja constancia de lo anteriormente expuesto por lo que se extiende el presente certificado a petición del interesado para ser presentado ante:

..... TRAMITES

Observaciones.....
.....
.....



Carlos Vidal Sanhueza
Presidente

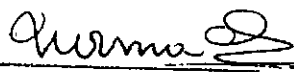

Norma Chaparro Fuentes
Secretaria

Coronel..... 22 De JUNIO 20¹²

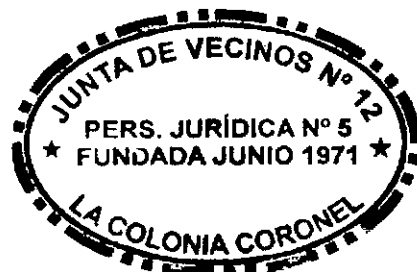

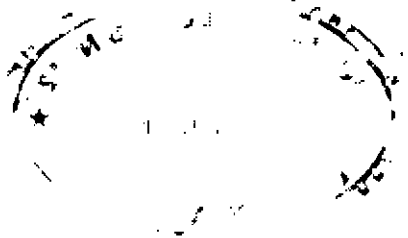

REPÚBLICA DE CHILE
SERVICIO DE REGISTRO CIVIL E IDENTIFICACIÓN



CON
SERVICIO DE REGISTRO CIVIL E IDENTIFICACIÓN
SERVICIO DE REGISTRO CIVIL E IDENTIFICACIÓN
SERVICIO DE REGISTRO CIVIL E IDENTIFICACIÓN

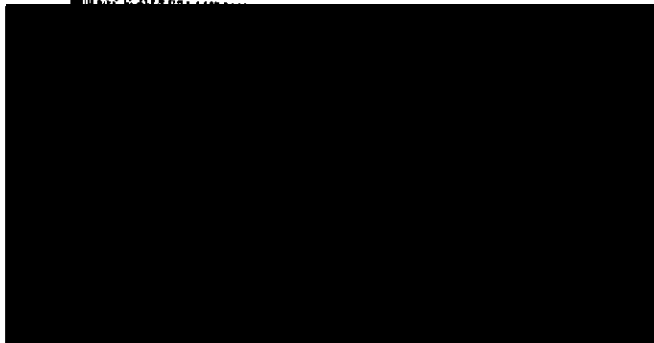

ENTEL TELEFONIA LOCAL S.A.
 R.U.T.: 96.697.410-9
 Casa Matriz: Av. Andrés Bello 2687 Piso 8, Las Condes, Santiago.
 Giro: Servicios de Comunicación.
 www.entel.cl



R.U.T.: 96.697.410-9
BOLETA ELECTRÓNICA
 1993696

S.I.I. - Santiago Oriente

Nombre : JOCELYN ARACELY PESO
 Dirección : ALDUNATE 52
 Com/Ciu : CORONEL/CORONEL

CARTA REGISTRADA 062601 / 25



9956019936964

COR-2

SERVICIO DE TELECOMUNICACIONES

R.U.T. Cliente: 16.815.654-5 N° de Teléfono: 957397855
 Período de facturación: 01 al 31 de Octubre de 2013
 Fecha de emisión: 09 de Octubre de 2013

Servicios Hogar

Valor

Telefonía

Cuenta Telefónica Local (definiciones de conceptos al reverso)

1. Servicio Telefónico Local	\$0
2. Servicios Adicionales	\$0
3. Comunic. a Móviles, Rurales y Otros Serv. Públicos de Telecom.	\$0
4. Comunicaciones Larga Distancia	\$0
5. Total Cuenta Unica Telefónica (1+2+3+4)	\$0

Televisión (*)

Cargo Fijo Plan Plan TV Basico	\$16.900
Desccto Multiservicio TV 9,7%	\$-1.645
Servicios Adicionales TV	\$0

\$15.255

Internet (*)

Cargo Fijo Plan PLAN BAM BASICO	\$12.900
Desccto Multiservicio Internet 9,7%	\$-1.255
Servicios Adicionales Internet	\$0

\$11.645

6. Otros Servicios (*)	\$26.900
7. Total Mes Actual (5+6)	\$26.900
8. Saldo Anterior	\$0

Total Afecto \$ 26.900
 Total Exento \$ 0

Todos los servicios están afectos a IVA, excepto aquellos calificados como Cobros/Dectos. de Proveedores

Total a Pagar (7+8) \$ 26.900
Fecha de vencimiento 30 de Octubre de 2013

Facturación de los últimos
 13 meses (en miles de \$)

Original Cliente
 Gráfico de Cuenta Unica Telefónica

Ultimo Pago: Monto:
 02-10-2013 \$26.900

Tabla de Servicios Bloqueados

Teléfono N°	Servicios	Fecha de Bloqueo	El usuario puede habilitar y/o bloquear los accesos a estos servicios (Art. 28 de Reglamento de Serv. Público Telefónico)
957397855	Servicio 300	Sin Bloqueo	
	Servicio 606	Sin Bloqueo	
	Servicio 609	Sin Bloqueo	
	Servicio 700	Sin Bloqueo	
	Larga Distancia Intern	Sin Bloqueo	



Timbre electrónico S.I.I. Res. 21 de abril de 2003.

Comprobante de pago Boleta N° 1993696-6
 R.U.T.: 16.815.654-5 N° de Cuenta: 1.14350764

Uso Exclusivo Cajero
 Monto pagado \$

Total mes actual : \$ 26.900
 Saldo anterior : \$ 0
 Total a pagar : \$ 26.900

Pagar Hasta
30 Octubre 2013

Timbre Caja
 Comprobante sólo
 con timbre de caja

ENTEL TELEFONIA LOCAL S.A.
 R.U.T.: 96.697.410-9



9921993696600269003010

LUGARES DE PAGO ENTEL

RECAUDACION POR CAJA	PAGO AUTOMATICO EN CTA. CTE. (PAC) Y CON TARJETA DE CREDITO (PAT)	PAGO ELECTRONICO DE CUENTAS (1)
BANCO ESTADO BANCO SANTANDER - SANTIAGO (CONVENIO 164) BANCO BCI (CONVENIO 166) BANCO DE CHILE-EDWARDS (CONVENIO 2286) SENCILLITO (CONVENIO 213111) ENTEL (SOLÓ OFICINAS RECAUDADORAS)	BANCO BCI BANCO BANK BOSTON BANCO DE CHILE-EDWARDS BANCO CORPBANCA BANCO DEL DESARROLLO BANCO SANTANDER - SANTIAGO BANCO SIC	BANCO SCOTIABANK BANCO SECURITY TARJETA DE CREDITO BANCO ESTADO: www.bancoestado.cl BANCO DE CHILE: www.bancochile.cl BANCO SANTANDER: www.santander.cl www.entel.cl

PAGOS FUERA DE PLAZO

(1) Acepta pagos fuera de plazo

LUGARES HABILITADOS PARA ATENCION DE CLIENTES Y RECEPCION DE RECLAMOS CENTRO DE ATENCION ENTEL

CIUDAD	DIRECCION	CIUDAD	DIRECCION
ARICA	21 DE MAYO 270	LIMARES	INDEPENDENCIA 545
IQUIQUE	TARAPACA 476 2° PISO	CAUQUENES	VICTORIA 502
ANTOFAGASTA	BALMACEDA 2355	CHILLAN	EL ROBLE 628
CALAMA	SECTOMATOP 2033 / 2037	CONCEPCION	CHACABRICO 539
SAN PEDRO DE ATACAMA	CALLE LA PLAZA 315A	DALCMEGON	O HIGGINS 920
COPIAPO	EDJPI 484 LOCALES H109-H110-H111, MALL PLAZA REAL	TALCAHUANO	COLÓN 463 2° PISO
Vallenar	PRAT 1251	ARAUCO	CAUPLICAN 310
LA SERENA	HUAMHUAI 185, LOCAL 106, AUTO PLAZA MALL LA SERENA	LOS ANGELES	LAUTARO 350
CODIGO	ALDIRIATE 878	ANGOL	LAUTARO 438
OVALLE	VICUÑA MACKENNA 115	TENUCO	AV ALEMANIA 9510
LOS ANDES	ESMERALDA 423	TEMUCO	PRAT 505
SAN FELIPE	PRAT 93 L / 1001 EDP. ESPAÑA	VILLARRICA	CARILLO HENRIQUEZ 425-A
DUILLOTA	O'HIGGINS 235	PUCÓN	O'HIGGINS 392
VINA DEL MAR	AV LIBERTAD 1405 LOCAL 1 Y 2	VALDIVIA	ARAUCO 165
VINA DEL MAR	ARILEGUI 281	OSORNO	LOS CARRERAS 1157
VALPARAISO	AV PEDRO MONTT 1811	PUERTO MONTT	URMENETA 801
SAN ANTONIO	CUARTO CENTENARIO 18	ANCUD	RAMIREZ 294 LOCAL 21
RANCAGUA	PASEO INDEPENDENCIA 486	CASTRO	AV O'HIGGINS 480
SAN FERNANDO	AV. BERNARDO O'HIGGINS 422	QUELLON	LADRILLEROS 406
CURICO	CARILLO HENRIQUEZ 297	PUERTO AYSEN	SARGENTO ALDEA 1262
CONSTITUCION	FREIRE 402	COYHAIQUE	ARTURO PRAT 340 LOCAL 1-2-3
TALCA	AV CIRCUNVALACION ORIENTE 1055, MALL PLAZA	PUNTA ARENAS	LAUTARO NAVARRO 957
TALCA	MAULE LOCAL 177	ISLA DE PASCUA	DHO VEH 5AN
TALCA	4 SUR 1177		

CENTROS DE ATENCION ENTEL SANTIAGO

LA FLORIDA LAS CONDES LAS CONDES LAS CONDES LO BARNECHEA	FROILÁN ROA 750 AV. APOQUINDO 3072 AV. APOQUINDO 4040 LOC 4 Y 5 AV. LAS CONDES 13111 AV. EL RODEO 12850 LDC. 60	PROVIDENCIA SAN BERNARDO SANTIAGO SANTIAGO SANTIAGO	AV. 11 DE SEPTIEMBRE 1919 EYZAGUIRRE 657 AMUNATEGUI 70 MACIVER 440 MORANDE 315
--	---	---	--

Estructura Horaria:

Días	Horario Normal	187 PARA ATENCIÓN COMERCIAL	183 PARA INFORMACIONES
Hábiles	09:00.00 a 18:00:00	104 PARA ATENCIÓN TÉCNICA	185 PARA RECLAMOS COMERCIALES
Sábados	Cerrado		
Domingos y Festivos	Cerrado		

ATENCIÓN TELEFÓNICA

SI SUS DATOS PERSONALES HAN CAMBIADO LLAME AL 600 3660 104 O DIRÍJASE A UNO DE NUESTROS CENTROS DE ATENCIÓN A CLIENTES PARA QUE ACTUALICEMOS SUS DATOS EN FORMA INMEDIATA

PROCEDIMIENTO DE RECLAMO

Para presentar objeciones a la emisión de este documento, podrá interponer su reclamo llamando al Fondo Reclamos número 105 desde su equipo móvil o al 600 3600 105 si llama de una red fija que no corresponde a nuestra compañía. También, ingresando a www.entel.cl o en cualquier sucursal Entel.

Puede consultar direcciones de nuestros Centros a través de www.entel.cl o bien telefónicamente marcando 107 ó 600 3600 107 desde teléfonos que no correspondan a nuestra compañía.

El plazo para reclamar este documento es de 60 días contados desde la fecha de vencimiento señalada en el mismo.

Toda vez que presente una reclamación, le entregarán un número de registro único como comprobante del reclamo ingresado, con el cual usted podrá realizar seguimiento y consultar estado, resolución y respuesta en cualquier momento, tanto en nuestras oficinas comerciales como nuestro servicio telefónico a clientes.

Su reclamo será analizado y resultado en un plazo de 5 días hábiles, plazo en el cual además se despachará la respuesta a través del medio indicado por usted.

En caso que no se encuentre conforme con lo resultado, deberá presentar su asistencia en un plazo no superior a 30 días hábiles contados desde la fecha de notificación de la carta, ante la Subsecretaría de Telecomunicaciones -Subtel- o Secretarías Regionales Ministeriales de su ciudad -SEREMITT-, de manera que sea este organismo quien tramite su reclamación a la empresa, según la normativa vigente.

Plataforma Consumidores Subtel, Amunátegui 391, Santiago

- Los cobros e información de facturación por cuenta de portadores (carriers) no son de responsabilidad de Entel Telefonía Local S.A.
- Si este documento es pagado con cheque, se entenderá cancelado al momento en que los fondos sean pagados por el Banco.
- Los cheques deben ser cruzados y nominativos a nombre de ENTEL S.A.
- Si este documento no es pagado a su vencimiento, devengará el interés máximo convencional para operaciones financieras, según la tasa fijada por la Superintendencia de Bancos e Instituciones Financieras. Asimismo, el servicio quedará sujeto a corte, con un costo de reposición y después de 15 días de retraso, quedará afecto a los gastos de cobranza externa, aplicándose la tasa máxima progresiva de la Ley N° 19.659, ambos con cargo al cliente.
- Recuerde que el no recibo de su documento a tiempo, no lo exime de pagar el servicio. En caso de no recibir su documento, comuníquese con Entel, para saber en qué estado se encuentra.

Servicio al Cliente en línea, www.entel.cl, obtenga su estado de cuentas, detalle de llamadas, de contratos, consulta e ingreso de sus requerimientos (consultas, solicitudes, reclamos), entre otras funciones de auto atención habilitadas para clientes Entel.

ATENCIÓN EN LINEA

www.entel.cl

Consulta en línea sus documentos facturados y sus respectivos detalles, y suscríbese a la distribución electrónica Entel, la manera rápida, cómoda y sencilla de recibir sus cuentas en su Email.

ATENCIÓN TELEFÓNICA ENTEL LLAME AL 600 3600 106
 DESDE CUALQUIER OTRA COMPAÑÍA MARQUE:
 123 123 (PARA RED FIJA Y MÓVIL)
 ALTERNATIVA DESDE CELULARES: 800 373 123



REPÚBLICA DE CHILE
SERVICIO DE REGISTRO CIVIL E IDENTIFICACIÓN
CÉDULA DE IDENTIDAD

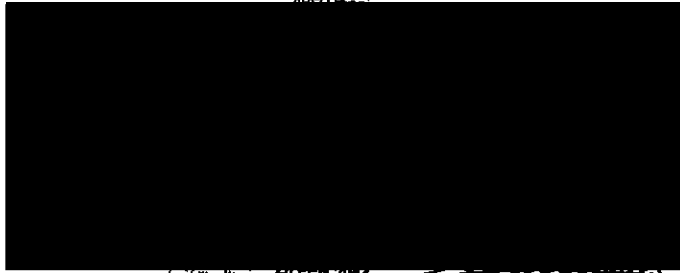

ESTOS DATOS
SON LOS QUE
SE USAN PARA
IDENTIFICAR
A LA PERSONA
QUE SE IDENTIFICA
CON ESTA CÉDULA

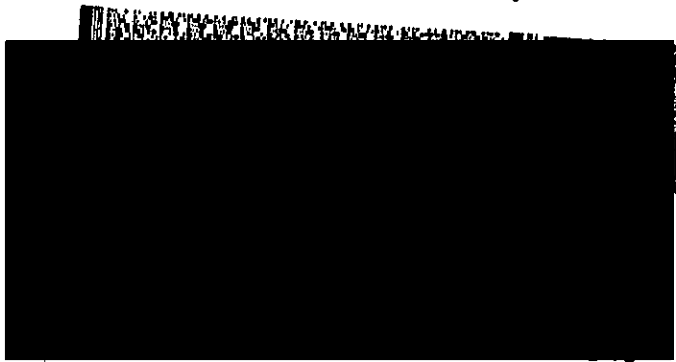

16.922



TERESA DEL CARM ESTUARDO ARAVENA
LA COLONIA
ALDUNATE 299
4190000 CORONEL



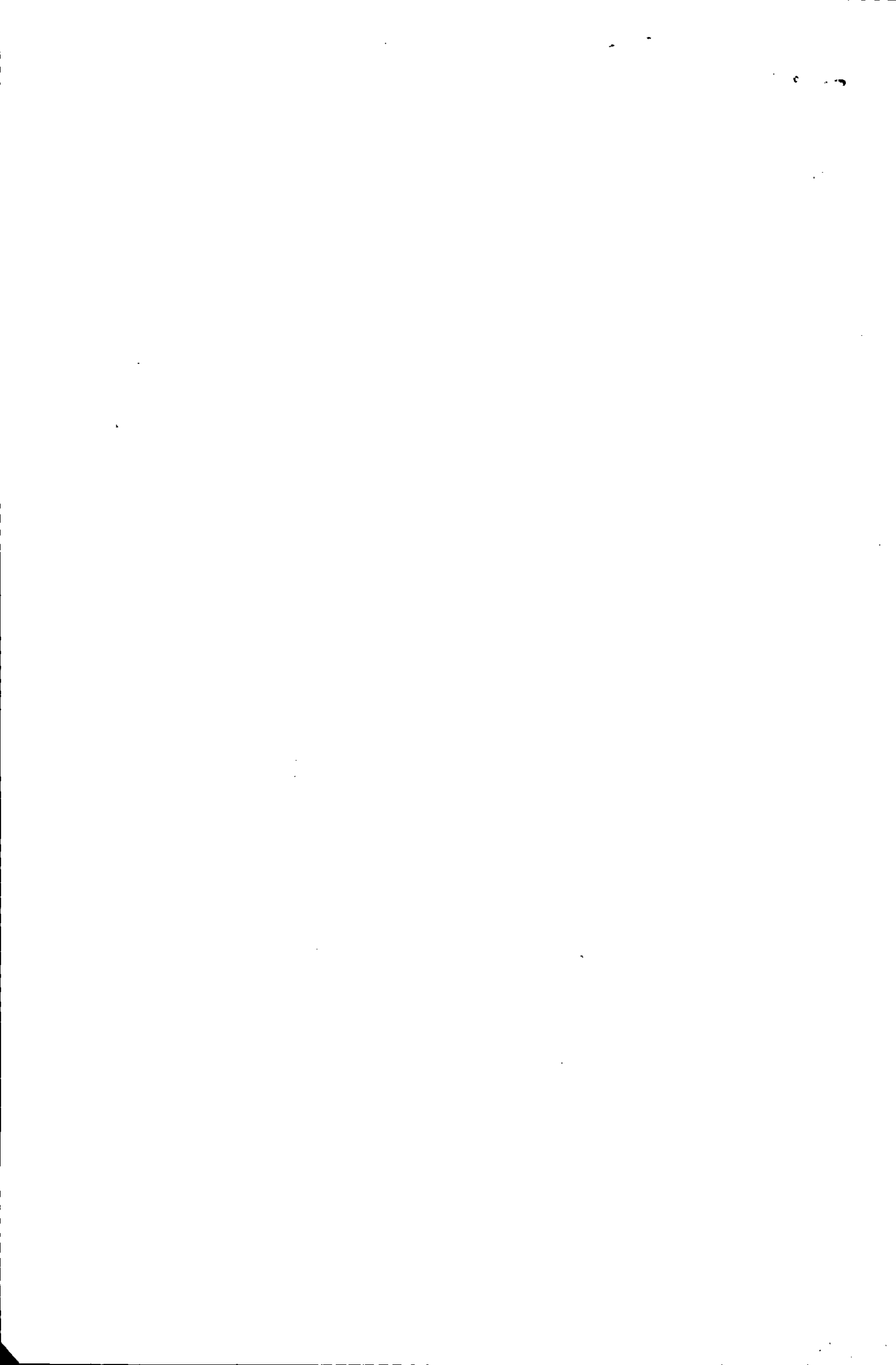

REPÚBLICA DE CHILE
SERVICIO DE REGISTRO CIVIL E IDENTIFICACIÓN
CÉDULA DE IDENTIDAD

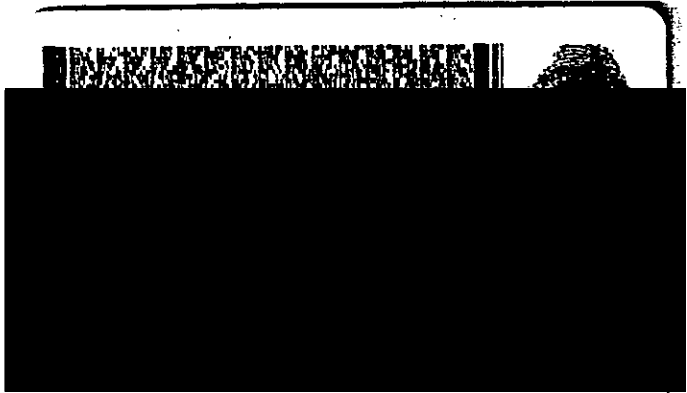
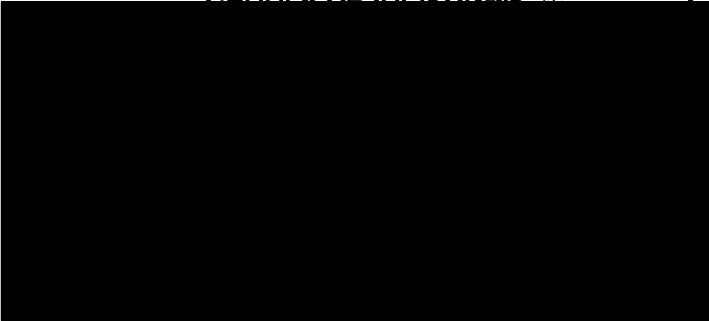

1



CGE DISTRIBUCIÓN S.A.
RUT: 99.513.400-4
Casa Matriz: Avenida Presidente
Bosco 5561, piso 14, Las Condes.
Sede: Distribución de energía
eléctrica, compraventa de
servicios eléctricos y celulares,
instalación e instalación de
almacenamiento y calefacción,
y de otros eléctricos y
celulares.

Sr.(-): SONIA GOMEZ SAAVEDRA

Dirección: ALDUNATE 112 LA COLONIA

CORONEL

Sr. (a) SONIA GOMEZ SAAVEDRA

Dirección: ALDUNATE 112 LA COLONIA

CORONEL

G_CES91459-1235



R.U.T 99.513.400 -4
BOLETA ELECTRÓNICA
N°65824043

S.LI SANTIAGO ORIENTE

N° Docto Interno : 1520959617

Fecha de Emisión: 21-DIC-2011

N° Instalación : G5926620

Ruta : G5914005-0092

N° Cliente: 2539665

Histórico del consumo kWh

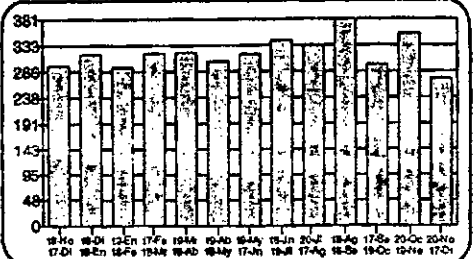

Datos del Consumo

PERIODO DE CONSUMO : 20 NOV 2011 AL 17 DIC 2011	LEC.ANT.	LEC.ACT.	CTE.	CONSUMO UN.
N° MEDIDOR PROPIEDAD PERIODO DE LECTURA	23.676	23.947	1	271 kWh
10609511 Empresa 20/11/2011 - 17/12/2011				

Fecha Estimada Próxima Lectura: 19 ENE 2012

Detalle de su Cuenta

Servicio Eléctrico

CARGO FIJO	\$	1.040
ENERGIA BASE (271 kWh)	\$	31.050
ARRIENDO MEDIDOR	\$	441
CARGO UNICO SIST. TRONCAL	\$	386
INTERESES POR MORA	\$	741
PAGO FUERA DE PLAZO	\$	158

Otros Cargos - Cobros

AJUSTE SENCILLO ANTERIOR	\$	38
MENOS AJUSTE SENCILLO	\$	-26

Compensaciones

COMPENSACIÓN POR INTERRUPCIONES:
NOV/2010 A OCT/2011

TOTAL DE INTERRUPCIONES		0
TIEMPO TOTAL INTERRUMPIDO	seg	2.940
TIEMPO A COMPENSAR	seg	0
CONSUMO PROMEDIO	kWh/seg	0,0001208313
ENERGIA A COMPENSAR	kWh	0,00
COSTO DE FALLA	\$/kWh	264,50
MONTO A COMPENSAR REAJUSTADO	\$	0,00
TOTAL A PAGAR POR COMPENSACION	\$	0,00

Valores con IVA incluido/Tarifas Fijadas según decreto N° 385/2008. (Publicado en diario oficial el 08.04.2009)	Total Boleta	\$	33.816
	Otros Cargos	\$	12
	(*) Saldo Anterior Energía	\$	42.372
	Otros Saldos Anteriores	\$	0
Pagar Hasta: 16 ENE 2012	Total a Pagar	\$	76.200

Datos del servicio

Asignado a S/E: PUCHOCO 66/5 KV
Tarifa: BT1
Sector Tarifario: CGE3 Sector 5 Aéreo
Potencia Conectada: 4,40
Fecha de Término Tarifa: Indefinido
Fecha Límite Modificación Tarifa: A solicitud del cliente
Grupo de Consumo: GC 2
Consumo de referencia (*): 288 kWh
(*): Estimado para 30 días
Ruta: G5914005-0092

Monto Cero pagado \$ 36.428 Fecha: 19-DIC-2011
(*) Cero en tanto suspensiones a partir del 29-DIC-2011.
Valor aprox. de la suspensión y reposición \$ 10.150

Se encuentra disponible convertidor P.A.C con bucos: Del Desemb. Sotomayor, Bna. Cereceda, Cofre y Torres Torres, Sotomayor y D. Chilo. PAT con Tarjetas.



Timbre Electrónico S.J.J. Res. 145 de 30/11/2007

Oferta exclusiva CONTIGO

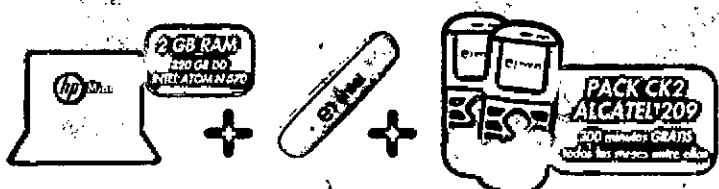

\$199.990
1 cuotas de \$11.606
16 cuotas de \$8.943
AHORRO \$34.980



CONTIGO



CGE DISTRIBUCION S.A.

N° Boleta: 65824043
N° Docto Interno: 1520959617
Fecha de Emisión: 21 DIC 2011
N° de Instalación: G5926620
N° Cliente: 2539665
Var. Corresp.: RMAN



Total a pagar: \$ 76.200

Pagar hasta: 16 ENE 2012



0401152095961725396650000762004

11

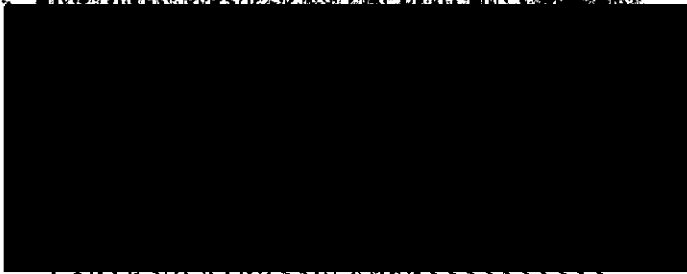



Sr.(a): GERMAN PINTO MERINO

Dirección: ALDUNATE 199 A/LA COLONIA A
CORONEL

G_CE591459-193

R.U.T 99.513.400 -4
BOLETA ELECTRÓNICA
N°65998476

S.I.I SANTIAGO ORIENTE

N° Docto Interno : 1160270433
Fecha de Emisión: 23-MAY-2012
N° Instalación : G5910936
Ruta : G5914005-0109

N° Cliente: 2543860

CGE DISTRIBUCIÓN S.A.
R.U.T: 99.513.400-4
Calle Matriz: Avenida Presidente
Bosco 5561, piso 14, Las Condes.
Servicio Distribución de energía
eléctrica, compra y venta de
productos eléctricos y celulares,
compra y venta e instalación de
aire acondicionado y calefacción,
ejecución de obras eléctricas y
metalúrgicas.

Sr. (a) GERMAN PINTO MERINO

Dirección : ALDUNATE 199 A/LA COLONIA A
CORONEL



Datos del Consumo

PERIODO DE CONSUMO : 20 ABR 2012 AL 18 MAY 2012					
N° MEDIDOR PROPIEDAD	PERIODO DE LECTURA	LEC.ANT.	LEC.ACT.	CTE.	CONSUMO UN.
3751420	Cliente 20/04/2012 - 18/05/2012	33.460	33.548	1	88 kWh
Fecha Estimada Próxima Lectura: 20 JUN 2012					

Histórico del consumo kWh

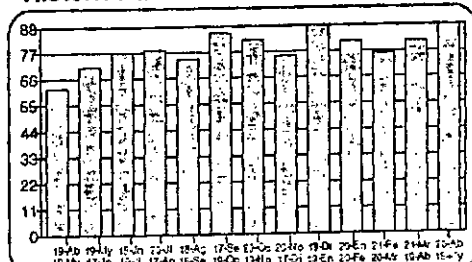

Detalle de su Cuenta

Servicio Eléctrico			
CARGO FIJO		\$	1.061
ENERGIA BASE (88 kWh)		\$	8.962
CARGO UNICO SIST. TRONCAL		\$	63
INTERESES POR MORA		\$	6
PAGO FUERA DE PLAZO		\$	161
RELIQ. ART. 171 DFL 4/2006 OC 166 CUOTA 4 DE 6		\$	86
Otros Cargos - Cobros			
(1)CARGO CUENTA CONTIGO		\$	34.080
AJUSTE SENCILLO ANTERIOR		\$	41
MENOS AJUSTE SENCILLO		\$	-60

Compensaciones

COMPENSACIÓN POR INTERRUPCIONES: ABR/2011 A MAR/2012			
TOTAL DE INTERRUPCIONES			0
TIEMPO TOTAL INTERRUMPIDO	seg		2.940
TIEMPO A COMPENSAR	seg		0
CONSUMO PROMEDIO	kWh/seg	0,0000285624	
ENERGIA A COMPENSAR	kWh		0,00
COSTO DE FALLA	\$/kWh		255,51
MONTO A COMPENSAR REAJUSTADO	\$		0,00
TOTAL A PAGAR POR COMPENSACION	\$		0,00

Valores con IVA Includido/Tarifas Fijadas según decreto N° 385/2008. (Publicado en diario oficial el 08.04.2009)

Total Boleta	:\$	10.339
Otros Cargos	:\$	34.061
(*) Saldo Anterior Energía	:\$	0
Otros Saldos Anteriores	:\$	0
Total a Pagar	:\$	44.400

Pagar Hasta: 14 JUN 2012

Datos del servicio

Asignado a S/E: PUCHOCO 66/15 KV
Tarifa: BT1
Sector Tarifario: CGE3 Sector 5 Aéreo
Potencia Conectada: 3,30
Fecha de Término Tarifa: Indefinido
Fecha Límite Modificación Tarifa: A solicitud del cliente
Grupo de Consumo: GC 2
Consumo de referencia (*): 68 kWh
(*) Estimado para 30 días
Ruta: G5914005-0109
Límite de Invierno: 350 kWh (30 días)

Monto último pago: \$ 0,000 Fecha: 23-MAY-2012

(*) Se adjunta detalle de la cuenta CONTIGO en proveedor NOVAMET S.A.

RELIQ. ART. 171 DFL 4/2006 OC 166 del Ministerio de Economía, 4.011 Valores sin IVA.

Se encuentra disponible comercio PAC con bancos: Del Desarrollo, Scotiabank, Bice, Corporación, Céditea e Invercredit, Santander y De Chile. PAT con Transbank.

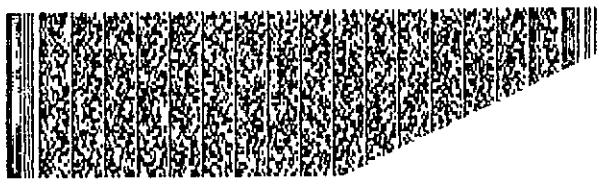

Timbre Electrónico

Oferta exclusiva de tarjetas CONTIGO

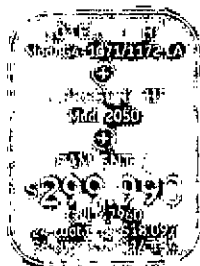

COMPROBADO





Essbio S.A.
 Constitución, Purificación y Distribución de Agua
 R.U.T.: 96.579.330-5
 Casa Matriz: Diagonal Pedro Aguirre Cerda 1129
 Casilla de Correo 220
 Concepción, Chile
 Sucursal: Membrillar 499, Rancagua, Chile

R.U.T.: 96.579.330-5
BOLETA ELECTRONICA

N° 17662550

024844-00000000000000
GERMAN PINTO MERINO
 ARTURO ALDUNATE 199-A POB. LA COLONIA CORONEL
 Chile
CORONEL

S.I.I. - CONCEPCION

N° Ruta 879804150080
 Boleta Emitida 05/Jun/2012
 Tipo de Despacho Entrega en la Instal.
 Grupo Tarifario 1 ESSBIO VIII
 Factor de Cobro 1,00
 Tipo Facturación NORMAL
 Diámetro 13
 Medidor MV D013 # 210001734

Su número de Servicio es: **1314450-8**

Su consumo en m³ de este mes (1m³ 1.000 litros de agua)

Su consumo en \$ de este mes, se calcula así:

Lectura Actual	28/05/2012	141
Lectura Anterior	26/04/2012	135
Consumo Calculado		6,00
Consumo Facturado		6,00

Cargo Fijo	569
Consumo Agua Potable	2.131
Subtotal Consumo Mas	2.700
Ajuste Sencillo	-4
Ajuste Sencillo Anterior	5
Abono por subsidio((2,58m3) -43%)	-1.161

Su Consumo en m3 durante los últimos 13 meses fue:

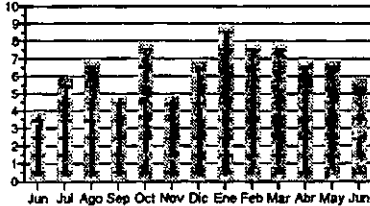

Su gasto diario fue de: \$ 84

Monto Total	1.540
Saldo Anterior	0

TOTAL A PAGAR 1.540
VENCIMIENTO 20/Jun/2012

Tarifas Publicadas: Diario El Sur 15-05-2012
 La Fecha Estimada para su Próxima Lectura es el 27/06/2012

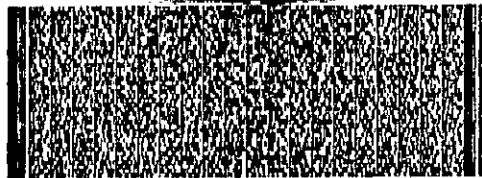

Timbre Electrónico SII
 Resolución 12 del 15/01/2010. Verifique este documento en www.sii.cl

Últimos pagos: 18/MAY/2012 Monto: 1.740 N° Pagos: 1

N° Servicio	1314450-8
Copia Boleta	17662550
Monto Total	1.540
Saldo Anterior	0
Vence	20/Jun/2012
Total a Pagar	1.540



176625500131445000001540



Essbio



fonocliente
 600 33 11000
 600 37 24000



www.essbio.cl

REPÚBLICA DE CHILE
SERVICIO DE REGISTRO CIVIL E IDENTIFICACIÓN
CÉDULA DE IDENTIDAD

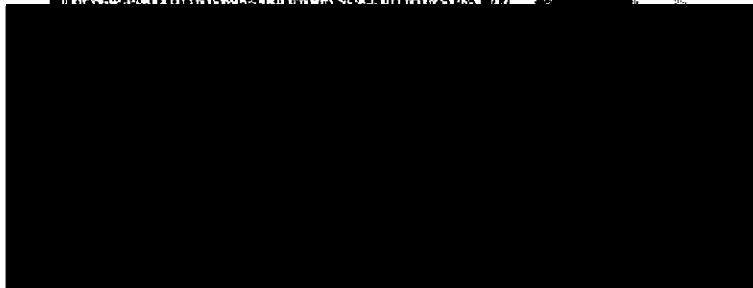

...LELOBUS<<GRACIEL<D





Essbio S.A.
Captación, Purificación y Distribución de Agua
R.U.T.: 96.579.330-5
Casa Matriz, Diagonal Pedro Aguirre Cerda 1129
Casilla de Correo 220
Concepción, Chile
Sucursal, Membrillar 499, Rancagua, Chile

R.U.T.: 96.579.330-5
BOLETA ELECTRONICA

N° 17662483

S.I.I. - CONCEPCION

024361 - 00000000000000
GRACIELA PALACIOS VILLALOBOS
ARTURO ALDUNATE 31 POB. LA COLONIA CORONEL Chile
CORONEL

N° Ruta 879804150098
Boleta Emitida 05/Jun/2012
Tipo de Despacho Entrega en la Instal.
Grupo Tarifario 1-ESSBIO VIII
Factor de Cobro 1,00
Tipo Facturación NORMAL
Diámetro 13
Medidor MV D013 # 209007888

Su número de Servicio es:

1314576-8

Su consumo en m³ de este mes (1m³ 1.000 litros de agua)

Su consumo en \$ de este mes, se calcula así:

Lectura Actual	28/05/2012	531
Lectura Anterior	26/04/2012	506
Consumo Calculado		25,00
Consumo Facturado		25,00

Cargo Fijo	569
Consumo Agua Potable	8.880
Subtotal Consumo Mes	9.449
Intereses	25
Ajuste Sencillo	-1
Ajuste Sencillo Anterior	8
Abono por subsidio((10,0m3) -67%)	-3.951

Su Consumo en m³ durante los últimos 13 meses fue:

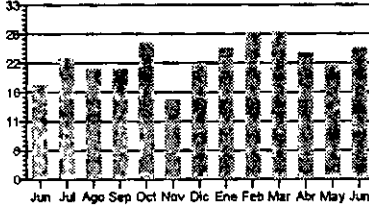

Su gasto diario fue de: \$ 296

Monto Total	5.530
Saldo Anterior	0

TOTAL A PAGAR 5.530
VENCIMIENTO 20/Jun/2012

Tarifas Publicadas: Diario El Sur 15-05-2012
La Fecha Estimada para su Proxima Lectura es el 27/06/2012

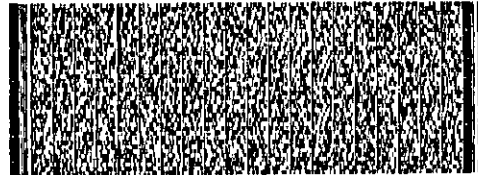

Últimos pagos: 30/MAY/2012 Monto: 4.430 N° Pagos: 1

Timbre Electrónico SII
Resolución 12 del 15/01/2010. Verifique este documento en www.sii.cl

N° Servicio 1314576-8
Copia Boleta 17662483
Monto Total 5.530
Saldo Anterior 0
Vence 20/Jun/2012
Total a Pagar 5.530



fonocliente
600 33 11000
600 37 24000

www.essbio.cl



fonocliente
600 33 11000
600 37 24000

www.essbio.cl

24hrs. al día, todo el año
Desde celulares marque 041-240 88 00

LUGARES DE PAGO

Localidad	Nombre	Dirección
Coelemu	Bazar Piquetería	Plazuelos 309-D
Contulmo	Centro de Pagos	Lanahue 283
Monte Aguila	Ferretería Monteguala	Carlos Viel 150
Curanilahue	Centro de Pagos	Arturo Prat 886
Lebu	2ª Compañía de Bomberos	Freire 612
Los Álamos	Supermercado Fruti Market	Ignacio Carrera Pinto 679
Santa Ana	Centro de Llamados	Irrazabal 193
Ripias	Centro de Pagos	Nicolás León 502
Bulnes	Centro de Llamados	Carlos Palacios 178
Cobquecura	Supermercado El Lobito	Mariano Latorre 565
Coñueco	Cuerpo de Bomberos	Luis Hermosilla 432
Cerro Alto	Supermercado Patty	Píplico 131
Florida	Bazar Diezra	Ortiz de Rozas 541
Huapi	Ferretería Estación	Avenida Linares 497
Nacimiento	Centro de Llamados	Génova 1782
Negrete	Marcelo Sandoval Y. (Of. Essbio)	José Joaquín Pérez 351
Pinto	Centro de Llamados	Ernesto Riquelme 231
Quirihue	Super La Colérica	Avenida Prat 475
San Rosendo	Penadería San Rosendo	Ejército 218
Tuzapel	Viveros Sandoval	Talcahuano 259
Yumbay	Centro de Llamados	Esmeralda 246
San Ignacio	Centro de Llamados	Manuel Rodríguez 400
El Carmen	Supermercados El Carmen	Manuel Rodríguez 474
Pemuco	Bazar "Marite"	Claudio Carrasco 556

CENTRO DE ATENCIÓN AL CLIENTE

Localidad	Dirección
Bulnes	Conde 311
Cabrero	Avenida Vial 143
Chillán	Bulnes 368
Cobquecura	Edificio Público Chebacuco s/n
Coñueco	Arturo Prat 1053, Edificio Públicos
El Carmen	Baquetano 418 Ofic. 2
Florida	Ortiz de Rozas 541
Huapi	Ecuador 53
Laja	Avda. Balmaceda 408 Local 3
Los Ángeles	O'Higgins 252
Monte Aguila	Ahumada 665
Mulchén	Gara 507
Nacimiento	Avenida La Cruz 499
Negrete	Avenida Néstor del Río 279 Local 2
Pinto	Ernesto Riquelme 231
Ripias	Arturo Prat 385
San Carlos	Maria Castellón 150
San Ignacio	Claudio Carrasco 582
San Rosendo	Carrera 489
Santa Bárbara	Banca 30
Talcahuano	El Roble 251
Tuzapel	Esmeralda 503
Yumbay	Carrera 745
Arauco	Manuel Rodríguez 549
Carietta	San Rosendo
Chiguayante	Santa Bárbara
Coelemu	Arturo Prat 1180
Concepción	Talcahuano 259
Contulmo	Castellón 320
Coronel	Chonillos 201
Curanilahue	Ortoplón 201
Hualqui	Tuzapel 306
Lebu	O'Higgins 200-D, Ofic. 1 y 2
Lebu	Marta 627
Lebu	Victor Lamas 1081
Lebu	Lanahue 283
Lebu	Los Carreros 785
Lebu	Coyulcolón 727
Lebu	Manuel Vera s/n, costado Plaza de Armas
Lebu	Bulnes 310
Lebu	Saavedra 451
Lebu	Pedro Aguirre Cerda, costado Carabineros
Lebu	Ignacio Carrera Pinto 707
Lebu	Pedro Aguirre Cerda 819-A
Lebu	El Roble 301
Lebu	Urrejola s/n, costado Plaza de Armas
Lebu	Los Auelanos 83
Lebu	Irrazabal 199
Lebu	Anibal Pinto 73
Lebu	Torral
Lebu	Mariano Egoña 977, local 2

EN TODAS LAS AGENCIAS DE:



Caja Vecina

SERVIPAG

UNIRED

LIDER

PAGO POR INTERNET:

www.essbio.cl • www.presto.cl • www.santander.cl •
www.servipag.com • www.bancoestado.cl

CONVENIOS DE PAGO AUTOMÁTICO DE CUENTAS:

Bancos (PAC):
- Banco Chile • Banco BCI • Banco Scotiabank
- Banco Edwards • Banco CorpBanca
- Banco Itaú • Banco Santander • Banco Estado

Tarjetas de Crédito (PAT):
- Visa • Master • Diners Club
- American Express • Magna

Importante

Al realizar un reclamo, la empresa sanitaria tiene un plazo de 10 días hábiles para contestarle. De no quedar conforme con la respuesta puede dirigir su reclamo ante la Superintendencia de Servicios Sanitarios.

Dirección: Arturo Prat N° 329, Local 3
Ciudad: Concepción
Fono Call Center: 800 381 800
Página Web: www.siss.gob.cl

Responde ordenado, para ser informado por la Superintendencia de Servicios Sanitarios.

- Si paga con cheque, emítalo nominativo y cruzado a nombre de ESSBIO S.A.
- Se entenderá pagada esta cuenta una vez que ESSBIO S.A. haya recibido conforme la disponibilidad de fondos, por parte del banco.
- El cargo fijo se cobra, haya o no consumo y aunque el servicio tenga suspendido el suministro. La fecha de vencimiento no es válida para servicios con saldo anterior.
- ESSBIO S.A. no tiene recaudación a domicilio por los trabajos técnicos domiciliarios (reparación, arranque agua potable, cambio medidor, etc.).
- Pagos efectuados después de las 14:00 hrs. en Centros de Pagos Externos, Bancos e Internet serán ingresados al día hábil siguiente.

MÁS INFORMACIÓN, MEJOR SERVICIO

Consumo Adicional: es el consumo correspondiente al periodo registrado por el medidor retirado.
Promedio Descontable: es el consumo promedio facturado que se aplica cuando no se puede obtener la lectura del medidor, por causa ajena a su funcionamiento.
Diferencia por prorrateo: es aquella parte del consumo resultante de prorratear la diferencia de los consumos del medidor general, menos la sumatoria de los consumos propios de los remarcados.
Factor de Cobro: este factor se aplica sobre los consumos facturados y es diferente de 1 cuando el periodo de lectura es menor de 28 días o bien mayor de 32 días.
Consumo Promedio: el promedio de los consumos facturados en los últimos seis meses con lectura efectiva, distintas y consumos mayores a cero.

Grupo Tarifario: en la Octava Región del Bío Bío existen dos grupos tarifarios.
Número de Servicio: número situado en la parte superior izquierda de su boleta; identifica su domicilio. Recuerde que este número le será requerido al momento de realizar cualquier trámite relacionado con su servicio domiciliario.
Promedio No Descontable: corresponde al consumo promedio facturado que se aplica cuando no se puede determinar el consumo del periodo por encontrarse el medidor en mal estado.
Consumos por Abonar: es igual a los promedios descontables (PD) facturados, menos los consumos afectivos luidos.
Cobro Presunto: consumo facturado al cliente, en el evento que el usuario durante dos o más periodos consecutivos de facturación no permita la lectura o se niegue al recambio de medidor.

Denuncie el hurto de agua llamando a FonoClientes; su información será atendida confidencialmente.

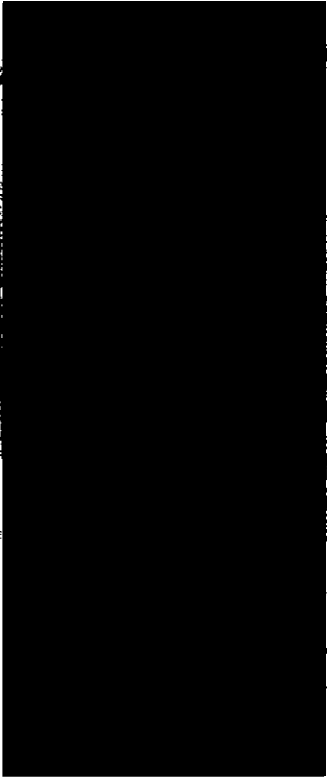
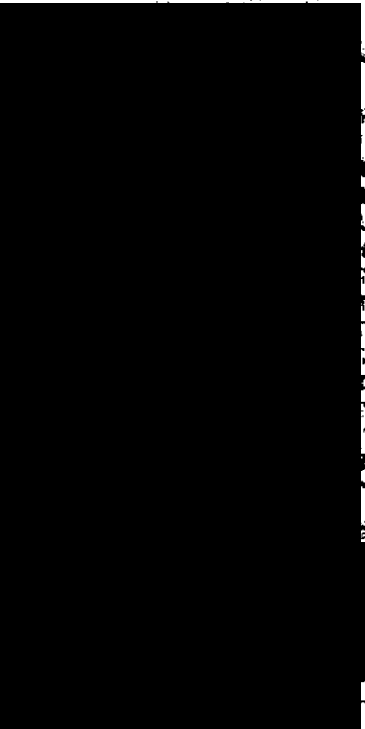

REPUBLICA DE CHILE
SERVICIO NACIONAL DE
DESARROLLO URBANO Y
CONSTRUCCION



1111



Sr.(a):ESTELLA FREDES FREDES

Dirección: DUNATE 177 LA COLONIA

CHONEL

Sr. (a) ESTELLA FREDES FREDES

Dirección: ALDUNATE 177 LA COLONIA

CHONEL

G_CE591459-194



R.U.T 99.513.400-4
BOLETA ELECTRÓNICA
N°65893963

S.I.I SANTIAGO ORIENTE

N° Docto Interno : 830360920

Fecha de Emisión: 22-FEB-2012

N° Instalación : G5910901

Ruta : G5914005-0109

N° Cliente: 2543318

Datos del Consumo

PERIODO DE CONSUMO : 20 ENE 2012 AL 20 FEB 2012					
N° MEDIDOR PROPIEDAD	PERIODO DE LECTURA	LEC.ANT.	LEC.ACT.	CTE.	CONSUMO UN.
8426569	Cliente 20/01/2012 - 20/02/2012	21.497	21.611	1	114 kWh

Fecha Estimada Próxima Lectura:20 MAR 2012

Detalle de su Cuenta

Servicio Eléctrico

CARGO FIJO	\$	1.047
ENERGIA BASE (114 kWh)	\$	12.582
CARGO UNICO SIST. TRONCAL	\$	80
INTERESES POR MORA	\$	610
RELIQ. ART. 171 DFL 4/2006 OC 166 CUOTA 1 DE 6	\$	162

Otros Cargos - Cobros

(1)CARGO CUENTA CONTIGO	\$	6.525
AJUSTE SENCILLO ANTERIOR	\$	12
MENOS AJUSTE SENCILLO	\$	-89

Valores con IVA incluido/Tarifas Fijadas según decreto N° 385/2008. (Publicado en diario oficial el 08.04.2009)	Total Boleta	:\$	14.481
	Otros Cargos	:\$	6.448
	(*) Saldo Anterior Energía:	:\$	15.652
	Otros Saldos Anteriores	:\$	119.019
	Total a Pagar	:\$	155.600

Pagar Hasta: 16 MAR 2012

Monte último pago: \$ 25.772 Fecha: 17-FEB-2012
 (*) Corte an Indefinita Suspensión a partir del 26-OCT-2010.
 Valor aprox. de la suspensión y reposición \$ 12.304
 (1) Se adjunta detalle de la cuenta CONTIGO del proveedor NOVANET S.A.

RELIQ. ART. 171 DFL 4/2006 OC 166 del Ministerio de Economía. \$ 640 Valores sin IVA.
 Se encuentra disponible convenio PAC con bancos: Del Desempeño, Scotiabank, Bice, Corporación, Crédito e Inversiones, Santander y De Chile, PAT con Transbank.

Atención Clientes 600 - 777 7777

Oferta exclusiva de Tarjeta CONTIGO

COMBO HP
 \$279.990 (+)
 \$19.990 llévate
 una cámara Práctica



Estamos en tu compañía eléctrica
600 822 00 22 • www.mundocontigo.cl

Sin Costo de Mantenimiento - Bajos Intereses

Histórico del consumo kWh

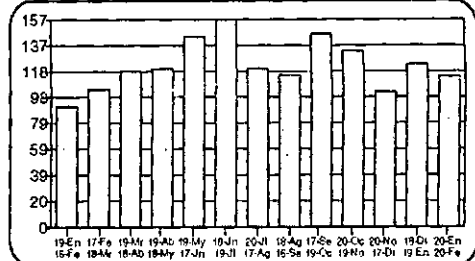

Compensaciones

COMPENSACIÓN POR INTERRUPCIONES:
ENE/2011 A DIC/2011

TOTAL DE INTERRUPCIONES	seg	0
TIEMPO TOTAL INTERRUMPIDO	seg	2.940
TIEMPO A COMPENSAR	seg	0
CONSUMO PROMEDIO	kWh/seg	0,0000461144
ENERGIA A COMPENSAR	kWh	0,00
COSTO DE FALLA	\$/kWh	281,82
MONTO A COMPENSAR REAJUSTADO	\$	0,00
TOTAL A PAGAR POR COMPENSACION	\$	0,00

Datos del servicio

Asignado a S/E: PUCHOCO 66/15 KV
 Tarifa: BT1
 Sector Tarifario: CGE3 Sector 5 Aéreo
 Potencia Conectada: 4.40
 Fecha de Término Tarifa: Indefinido
 Fecha Límite Modificación Tarifa: A solicitud del cliente
 Grupo de Consumo: GC 2
 Consumo de referencia (*): 109 kWh
 (*) Estimado para 30 días
 Ruta: G5914005-0109

Timbre Electrónico S.I.I, Res. 145 de 30/11/2007

CGE DISTRIBUCION S.A.

N° Boleta : 65893963
 N° Docto Interno: 830360920
 Fecha de Emisión: 22 FEB 2012
 N° de instalación: G5910901
 N° Cliente: 2543318
 Var. Corresp.: RMAN

Total a pagar: \$ 155.600

Pagar hasta: 16 MAR 2012



04010630360920254331800001556001

0019411000

www.cgedistribucion.cl

TALÓN CONTROL

TIMBRE

OFICINAS COMERCIALES

San Bernardo: América 663	Curicó: Estado 237
La Pintana: Baldomero Lillo 1935	Molina: Libertad 1342
Puente Alto: Teniente Bello 105 / Av. Concha y Toro 3955	Talca: 2 Sur 1445
Talagante: Balmaceda 1153	San Javier: Sargento Aldea 2510
Curacaví: Av. Ambrosio O'Higgins 2092	Linares: Manuel Rodríguez 669
San José de Maipo: Comercio 20008	Chillán: Herminda Martín 542
Pirque: Av. Concha y Toro 02659	Concepción: Barros Arana 64
Buín: San Martín 453	Talcahuano: Colón 876
Rancagua: Av. O'Higgins 0265	Tomé: Nogueira 955
Rengo: Urriola 102	Coronel: Los Carrera 284
San Vicente: Germán Riesco 1301	Los Ángeles: J. Manso de Velasco 399
San Fernando: Av. L. B. O'Higgins 419	Temuco: Manuel Montt 669
Las Cabras: San Martín 898, local 5 y 6, Galería San Francisco	Villarrica: Pedro de Valdivia 952
	Pucón: O'Higgins 545, Local C

CENTROS DE PAGO

San Bernardo: América 663	Molina: Libertad 1342
La Pintana: Baldomero Lillo 1935	Talca: Oriente 1058
Puente Alto: Teniente Bello 105 / Av. Concha y Toro 3955	San Javier: Sargento Aldea 2510
Talagante: Balmaceda 1153	Linares: Manuel Rodríguez 669
Curacaví: Av. Ambrosio O'Higgins 2092	Chillán: Carrera 547
San José de Maipo: Comercio 20008	Concepción: Plaza España s/n
Pirque: Av. Concha y Toro 02659	Talcahuano: Colón 898
Buín: Balmaceda 406-B	Tomé: Nogueira 955
Rancagua: Av. O'Higgins 0265	Coronel: Los Carrera 284
Rengo: Urriola 102	Los Ángeles: J. Manso de Velasco 399
San Vicente: Germán Riesco 1301	Temuco: Vicuña Mackenna 422
San Fernando: Av. L. B. O'Higgins 419	Pitrufquén: Francisco Bilbao 626
Curicó: Estado 237	Villarrica: Pedro de Valdivia 952
	Pucón: O'Higgins 545, local C

OTROS MEDIOS DE PAGO



Pago con Tarjetas de Crédito Bancarias (PAT)

Pago Automático (PAC): Bancos BCI, Santander, Chile, Scotiabank, Bice, Desarrollo y Corpbanca.

Pago por internet: www.servipag.com

¡DENUNCIA!

el robo de cables y otros delitos graves.

Denuncia **SEGURO**

600 400 0101

www.denunciaseguro.cl

INFORMACIÓN GENERAL

- Si esta cuenta no es pagada en la fecha estipulada, CGE DISTRIBUCIÓN está facultada para suspender el suministro eléctrico de acuerdo a lo dispuesto en el artículo 141 D.F.L N°4 del Ministerio de Economía, Fomento y Reconstrucción.
- El pago de la cuenta realizado después de la fecha de vencimiento, originará intereses y cargo por pago fuera de plazo.
- CGE DISTRIBUCIÓN no efectúa recaudación a domicilio.
- Los pagos efectuados con cheques deben extenderse nominativos y cruzados a nombre de CGE DISTRIBUCIÓN S.A.
- El personal de terreno que lo visite debe portar la credencial que lo identifica. ¡Exíjala!

www.cgedistribucion.cl

E-Mail: atencionclientes@cgedistribucion.cl

ATENCIÓN AL CLIENTE
600 777 77 77

Saca todo lo que necesitas AHORA

Computadores, Notebooks, Netbooks,
Celulares, DVD, PlayStation, Consolas
Wii, Refrigeradores, Lavadoras,
Cocinas y muchos productos más.

La mejor forma de comprar

Computación, Electrónica, Telefonía
y Línea Blanca.

Estamos en tu compañía eléctrica

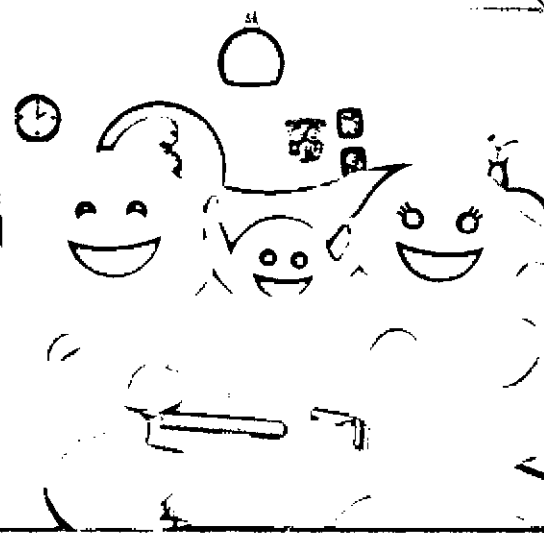

REPUBLICA DE COSTA RICA
MINISTERIO DE INTERIORES Y JUSTICIA
CENTRO NACIONAL DE IDENTIFICACION
CENTRO DE IDENTIFICACION



RON 5.25.1982

REPUBLICA DE COSTA RICA



FREDES FREDES MARINA DEL CARM

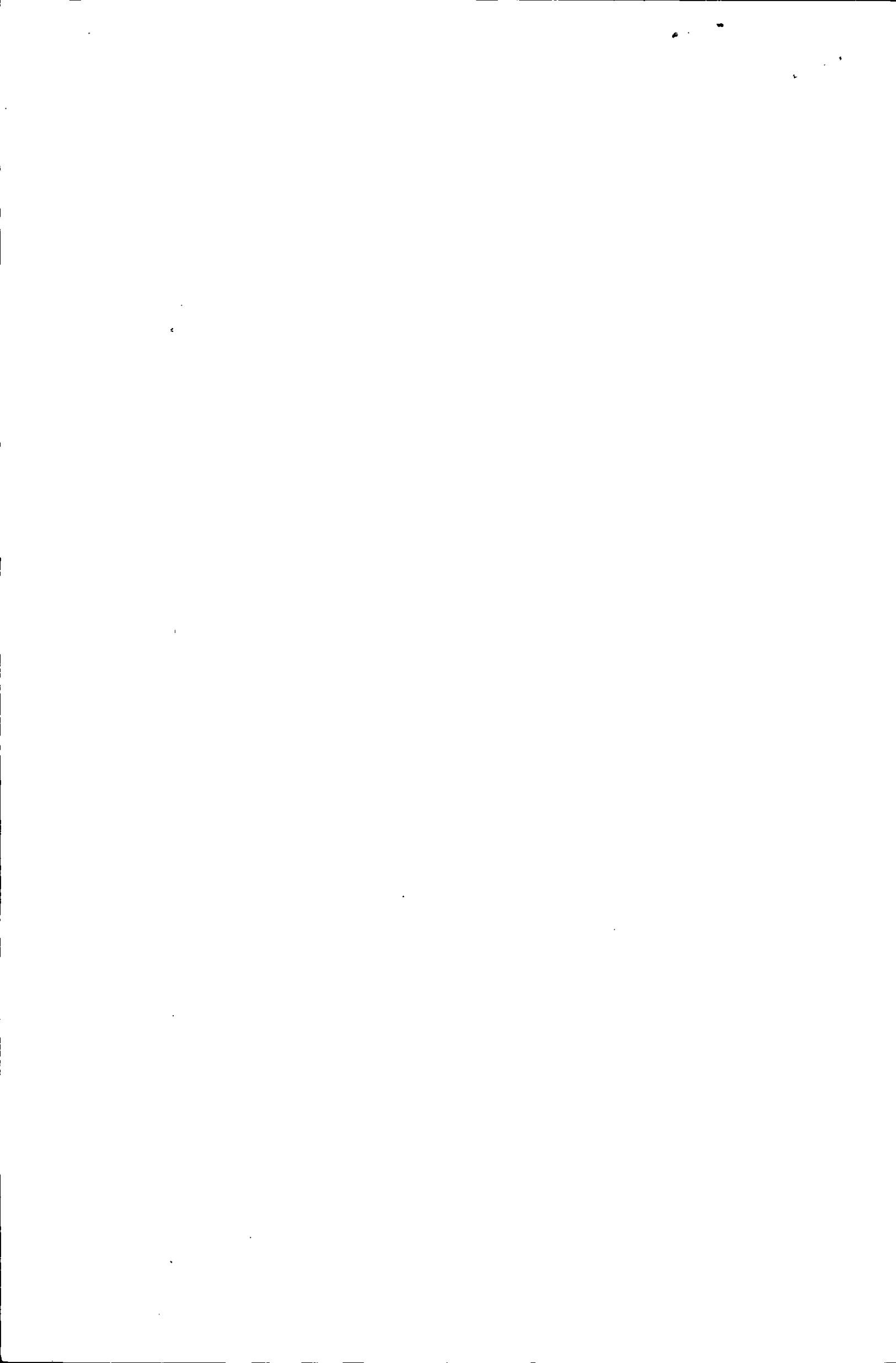

S.I.I. - CONCEPCION

MARINA FREDES
 ARTURO ALDUNATE 173 POB. LA COLONIA CORONEL
 Chile
CORONEL

N° Ruta	879804150084
Boleta Emitida	05/Jul/2012
Tipo de Despacho	Entrega en la Instal.
Grupo Tarifario	1 ESSBIO VIII
Factor de Cobro	1,00
Tipo Facturación	NORMAL
Diámetro	13
Medidor	MV D013 # 202341080

Su número de Servicio es:

1314478-8

Su consumo en m³ de este mes (1m³ 1.000 litros de agua)

Lectura Actual	27/06/2012	318
Lectura Anterior	28/05/2012	316
Consumo Calculado		2,00
Consumo Facturado		2,00

Su consumo en \$ de este mes, se calcula así:

Cargo Fijo	569
Consumo Agua Potable	710
Subtotal Consumo Mes	1.279
Intereses	70
Ajuste Sencillo Anterior	1

Su Consumo en m³ durante los últimos 13 meses fue:

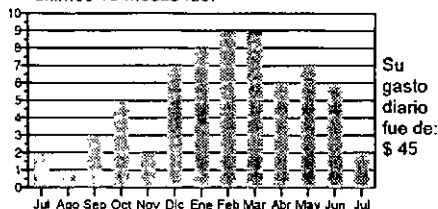

Monto Total	1.350
Saldo Anterior	4.010

TOTAL A PAGAR 5.360
VENCIMIENTO Corte en Trámite

Tarifas Publicadas: Diario El Sur 15-05-2012
 La Fecha Estimada para su Próxima Lectura es el 27/07/2012

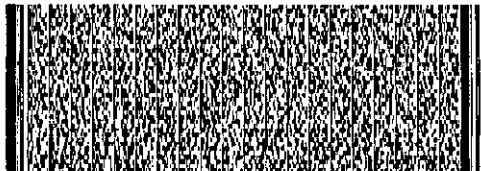

Timbre Electrónico SII
 Resolución 12 del 15/01/2010. Verifique este documento en www.sii.cl

Últimos pagos: Monto: 0 N° Pagos: 0

N° Servicio
 Copia Boleta
 Monto Total
 Saldo Anterior
 Vence
Total a Pagar

1314478-8
 15285379
 1.350
 4.010
 Corte en Trámite
5.360



152853790131447800005360



Essbio



Fonocliente
600 33 11000
600 37 24000

www.essbio.cl

24hrs. al día, todo el año
Desde celulares marque 041-240 88 00

LUGARES DE PAGO

Localidad	Nombre	Dirección
Coelemu	Bazar Paquetería	Palazuelos 309-D
Conchalí	Centro de Llamados	Lanahue 283
Monte Águila	Ferretería Montegaitana	Carlos Viel 150
Curaulilue	Centro de Pagos	Arturo Prat 886
Lebu	2ª Compañía de Bomberos	Freire 612
Los Álamos	Supermercado Fruit Market	Ignacio Carrera Pinto 679
Santa Juana	Centro de Llamados	Irrazábal 193
Ripau	Centro de Pagos	Nicolás León 502
Bulnes	Centro de Llamados	Carlos Palacios 128
Cobquecura	Supermercado F. Lobito	Mariano Latorre 565
Coihuco	Cuerpo de Bomberos	Luís HefinGita 432
Cerro Alto	Supermercado Paty	Pipilko 131
Florida	Bazar Dietaria	Ortiz de Rozas 541
Huepil	Ferretería Estación	Avenida Linares 497
Nacimiento	Centro de Llamados	Génova 1782
Negrete	Marcelo Sandoval Y. (Of. Fabio)	José Joaquín Pérez 351
Pinto	Centro de Llamados	Ernesto Riquelme 231
Quilhue	Super La Colérica	Avenida Prat 475
San Rosendo	Panadería San Rosendo	Eggenó 218
Tucapel	Viveros Sandoval	Talcahuano 259
Yungay	Centro de Llamados	Esmeralda 246
San Ignacio	Centro de Llamados	Manuel Rodríguez 400
El Carmen	Supermercados El Carmen	Manuel Rodríguez 474
Pemuco	Bazar "Marce"	Claudio Carrasco 556

CENTRO DE ATENCIÓN AL CLIENTE

Localidad	Dirección
Bulnes	Condell 311
Cabrero	Avenida Vial 143
Chilón	Bulnes 368
Cobquecura	Edificio Público, Chacabuco s/n
(*) Coihueco	Arturo Prat 1633, Edificio Públicos
(*) El Carmen	Baquerolano 418 Ofic. 2
(*) Florida	Ortiz de Rozas 541
(*) Huepil	Ecuador 573
(*) Laja	Ardia, Bulnera 406 Local 3
(**) Los Ángeles	O'Higgins 252
(**) Monte Águila	Ahumada 665
Mulchén	Gesa 567
Nacimiento	Avenida La Cruz 499
Negrete	Avenida Néstor del Río 279 Local 2
Pinto	Ernesto Riquelme 231
Ninhue	Arturo Prat 385
(*) Ripau	Mora Castellón 150
(*) Pemuco	Claudio Carrasco 582
(*) Quilaco	Carrera 469
(*) Quilco	Baneru 30
(*) Quilón	El Roble 251
Quirihue	Ferretería 503
San Carlos	Carrera 745
(*) San Ignacio	Manuel Rodríguez 549
San Rosendo	Avenida Ejército 312
Santa Bárbara	Arturo Prat 1180
(*) Tucapel	Talcahuano 259
(*) Yumbel	Condell 320
Yungay	Chomillos 201
Arauco	Caucaulón 201
Cafete	Tucapel 396
(*) Chiguayante	O'Higgins 240 D, Ofic. 1 y 2
Coelemu	Matta 527
(**) Concepción	Victor Larraín 1061
(**) Conchalí	Lanahue 283
(**) Coronel	Los Carrera 786
(**) Curanilahue	Casapalco 727
(*) Dichato	Daniel Vera s/n, costado Plaza de Armas
(*) Hualqui	Bulnes 310
Lebu	Saavedra 461
(*) Lirquen	Pedro Aguirre Cerda, costado Carabineros
Los Álamos	Ignacio Carrera Pinto 787
Lota	Pedro Aguirre Cerda 819-A
Peruco	El Roble 301
(*) Rafal	Urrejola s/n, costado Plaza de Armas
San Pedro	Los Avelanos 83
Santa Juana	Irrazábal 199
(**) Talcahuano	Aníbal Pinto 73
Tomé	Mariano España 977, local 2

(*) Oficinas con Centro de Pago - (**) Pago con Tarjeta de Crédito y Red Compra

EN TODAS LAS AGENCIAS DE:



Caja Vecina



UNIRED

LIDER

PAGO POR INTERNET:

www.essbio.cl - www.presto.cl - www.santander.cl
www.servipag.com - www.bancoestado.cl

CONVENIOS DE PAGO AUTOMÁTICO DE CUENTAS

Bancos (PAC):

- Banco Chile - Banco BCI - Banco Scotiabank
- Banco Edwards - Banco CorpBanca
- Banco Itaú - Banco Santander - Banco Estado

Tarjetas de Crédito (PAT):

- Visa - Master - Diners Club
- American Express - Magna

Importante

Al realizar un reclamo, la empresa sanitaria tiene un plazo de 10 días hábiles para contestarlo. De no quedar conforme con la respuesta puede dirigir su reclamo ante la Superintendencia de Servicios Sanitarios. Dirección: Arturo Prat N° 329, Local 3 Ciudad: Concepción. Fono Call Center: 800 381 800. Página Web: www.siss.gov.cl

Inscripción ordenada, para su información por la Superintendencia de Servicios Sanitarios.

• Si paga con cheque, emítalo nominativo y cruzado a nombre de ESSBIO S.A.

• Se entenderá pagada esta cuenta una vez que ESSBIO S.A. haya recibido conforme la disponibilidad de fondos, por parte del banco. El cargo le cobrará, haya o no consumido y aunque el servicio tenga suspendido el suministro. La fecha de vencimiento no es válida para servicios con saldo anterior.

• ESSBIO S.A. no tiene recaudación a domicilio por los trabajos técnicos domiciliarios (reparación, arranque agua potable, cambio medidor, etc.).

• Pagos efectuados después de las 14:00 hrs. en Centros de Pagos Externos, Bancos e Internet serán ingresados al día hábil siguiente.

MÁS INFORMACIÓN, MEJOR SERVICIO

Consumo Adicional: es el consumo correspondiente al período registrado por el medidor retirado.

Promedio Descontable: es el consumo promedio facturado que se aplica cuando no se puede obtener la lectura del medidor, por causa ajena a su funcionamiento.

Diferencia por prorrateo: es aquella parte del consumo resultante de prorratear la diferencia de los consumos del medidor general, menos la sumatoria de los consumos propios de los remarcados.

Factor de Cobro: este factor se aplica sobre los consumos facturados y es diferente de 1 cuando el período de lectura es menor de 28 días o bien mayor de 32 días.

Consumo Promedio: el promedio de los consumos facturados en los últimos seis meses con lectura efectiva, distintas y consumos mayores a cero.

Grupo Tarifario: en la Octava Región del Bío Bío existen dos grupos tarifarios. Número de Servicio: número situado en la parte superior izquierda de su boleta; Identifica su domicilio. Recuerde que este número le será requerido al momento de realizar cualquier trámite relacionado con su servicio domiciliario. Promedio No Descontable: corresponde al consumo promedio facturado que se aplica cuando no se puede determinar el consumo del período por encontrarse el medidor en mal estado.

Consumos por Abonar: asiguel a los promedios descontables (PD) facturados, menos los consumos efectivos leídos. Cobro Presunto: consumo facturado al cliente, en el evento que el usuario durante dos o más períodos consecutivos de facturación no permita la lectura o se niegue al recambio de medidor.

Denuncie el hurto de agua llamando a Fonoclientes; su información será atendida confidencialmente.



CERTIFICADO DE RESIDENCIA

*Quien Suscribe, La Unión Comunal de Juntas de Vecinos" Coronel,
Certifica:*

*Que la Señora Marina del Carmen Fredes Fredes, Run.:5.798.428-7, con
domicilio en Calle Aldunate 173 La Colonia Coronel. Quien reside hace
47 años.-*

*Se extiende este documento a petición del interesado para ser presentado
en Trámites de Vivienda.-*

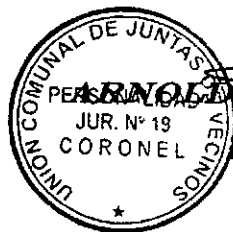

ARNOLDO GONZÁLEZ ARANEDA
Presidente Comunal

Coronel, Agosto 2010



REPUBLICA DE CHILE
SERVICIO DE REGISTRO CIVIL E IDENTIFICACIÓN
CÉDULA DE IDENTIDAD

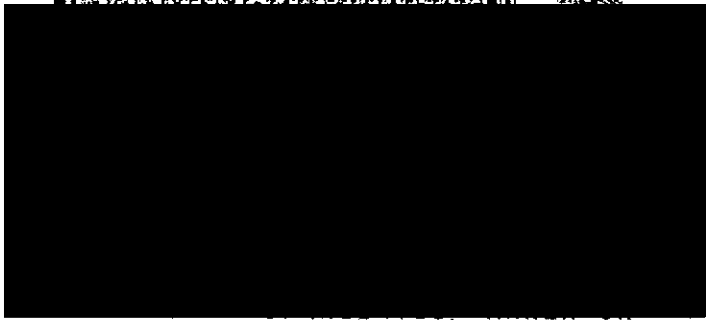

RU

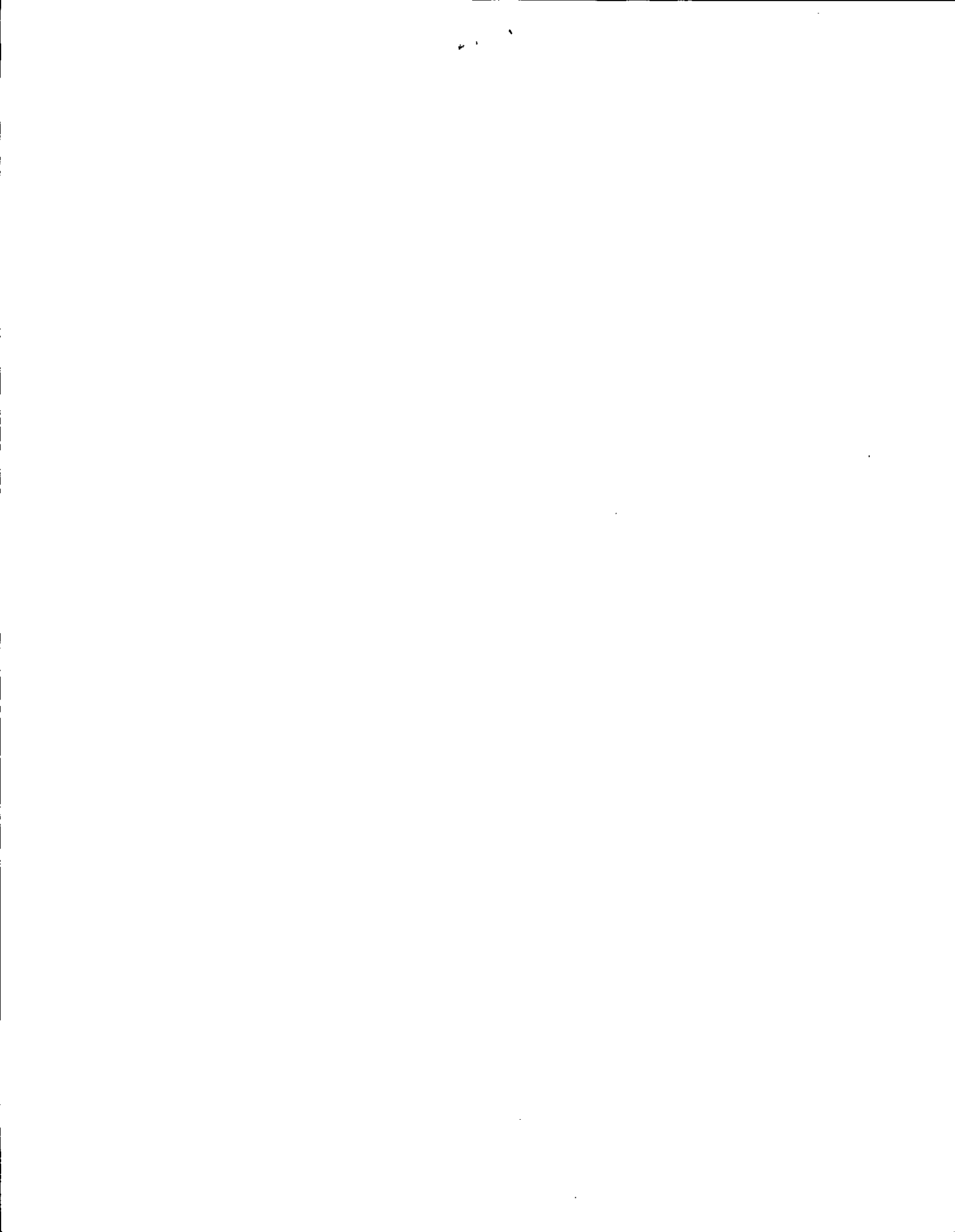

Boleta de Verdad Servicio de Telecomunicaciones

DATOS DEL CLIENTE

Cliente : Karen Orieta Fernandez Barrantes
 Rut : 15529478-7
 Giro : Actividades No Especificadas
 Código Cliente : 5565774
 Dirección : Aldunate 142
 Comuna - Ciudad : Coronel
 Dirección Postal : Aldunate 142
 Comuna - Ciudad Postal : Coronel
 N° Celular : 95245963

R.U.T: 87.845.500-2

BOLETA ELECTRONICA
N° 128373652

S.L. Santiago Oriente

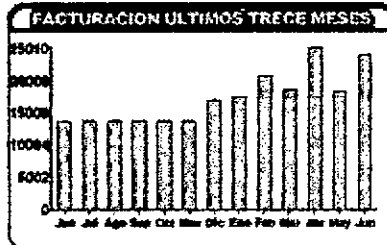

CARGOS DEL PERIODO : 01-may-2012 al 31-may-2012

Grupo	Unidad Operativa	Unidad Utilizada	Valor Unidad Adicional(1)	Su-Tax(2)	Desc(3)	Total(4)
Servicio Telefonos Móvil						
Ofic 840 Preactiva						14.990
Carga Fija						0
Servicio A Movil y Pre Fija	300.00	08:54	0			0
Servicio A Clave Corporativa	40.00	40:00	0			0
Servicio Adc. A Otras Compañías	0.00	00:42	190	8.949		8.949
Servicio Adicional						
Otras Prestaciones						
Minutos Originales A 1000	3		180			180
Minutos Originales A Clave	5		300			300
Minutos Originales A Usuario	5		480			480
Porquecitos 007	1		280			280
Internet Local Gratuito			2.800			2.800
Comunicaciones a Largo Distancia			0			0
Comunicaciones a Otras Servicios Públicos			0			0
TOTAL CARGOS PERIODO						28.179
TOTAL PAGO ADVANCE						28.179
TOTAL A PAGAR						
Total Abierto : \$ 28.179						
Total Efectivo : \$ 0						

INFORMACION DEL PLAN

PLAN: CLUB 840 RETENCION

Producto	Tip Utilizado	Unidades Operativas	Valor Unidad
Carga Fija		0	14990
Servicio Adc. Corpn	MR	0	80
Servicio A Movil y Pre Fija	MR	300	0
Servicio A Clave Corporativa	MR	0	92
Servicio A Clave Corporativa	MR	42	0
Servicio Adc. A Otras Compañías	MR	0	190

CELULAR SERVICIOS BLOQUEADOS

CELULAR	SERVICIOS BLOQUEADOS	FECHA
95245963	800, 400, 400, 700	07-jun-2012

FECHA DE EMISIÓN : 07-jun-2012
FECHA DE VENCIMIENTO : 26-jun-2012
EL TIEMPO PAGO: 20-may-2012
PAGO ON PAT TRANSBANK: \$ 28.179

Puntos acumulados pueden activar: SEA
 Saldo de Puntos hasta la boleta anterior: 3684
 Vea sus puntos acumulados y por vencer en mi movistar online, www.movistar.cl

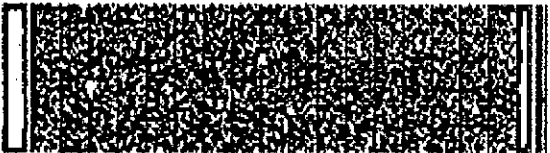

Timbre Electrónico S.L.
 Reg. 60 del 6 de Julio de 2004

COMPROBANTE DE PAGO



Fecha de Vencimiento : 26-jun-2012
TOTAL A PAGAR : 28.179
Monto Cancelado :



54-128373652-DESNO-07-jun-2012 6257961205K

Karen Orieta Fernandez Barrantes
 5565774
 La Colonia
 Aldunate 142
 Coronel
karen_fer2008@hotmail.com



000269774052459630801283736521552947870000098179



REPUBLICA DE CHILE
SERVICIO DE REGISTRO CIVIL IDENTIFICACION

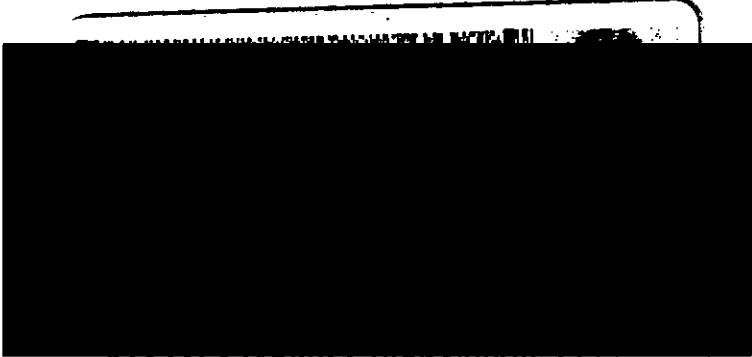
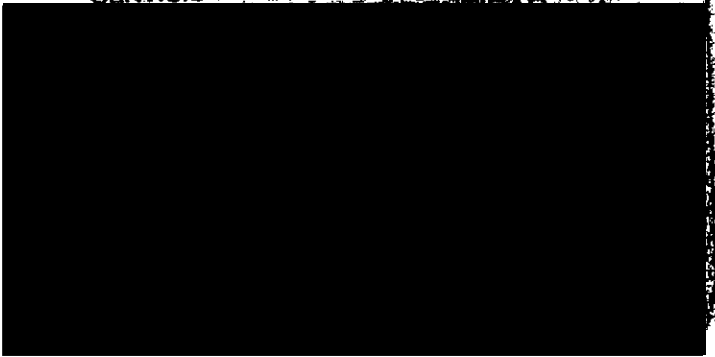

DIAZ <GAJARDO <JUAN <GONZALEZ

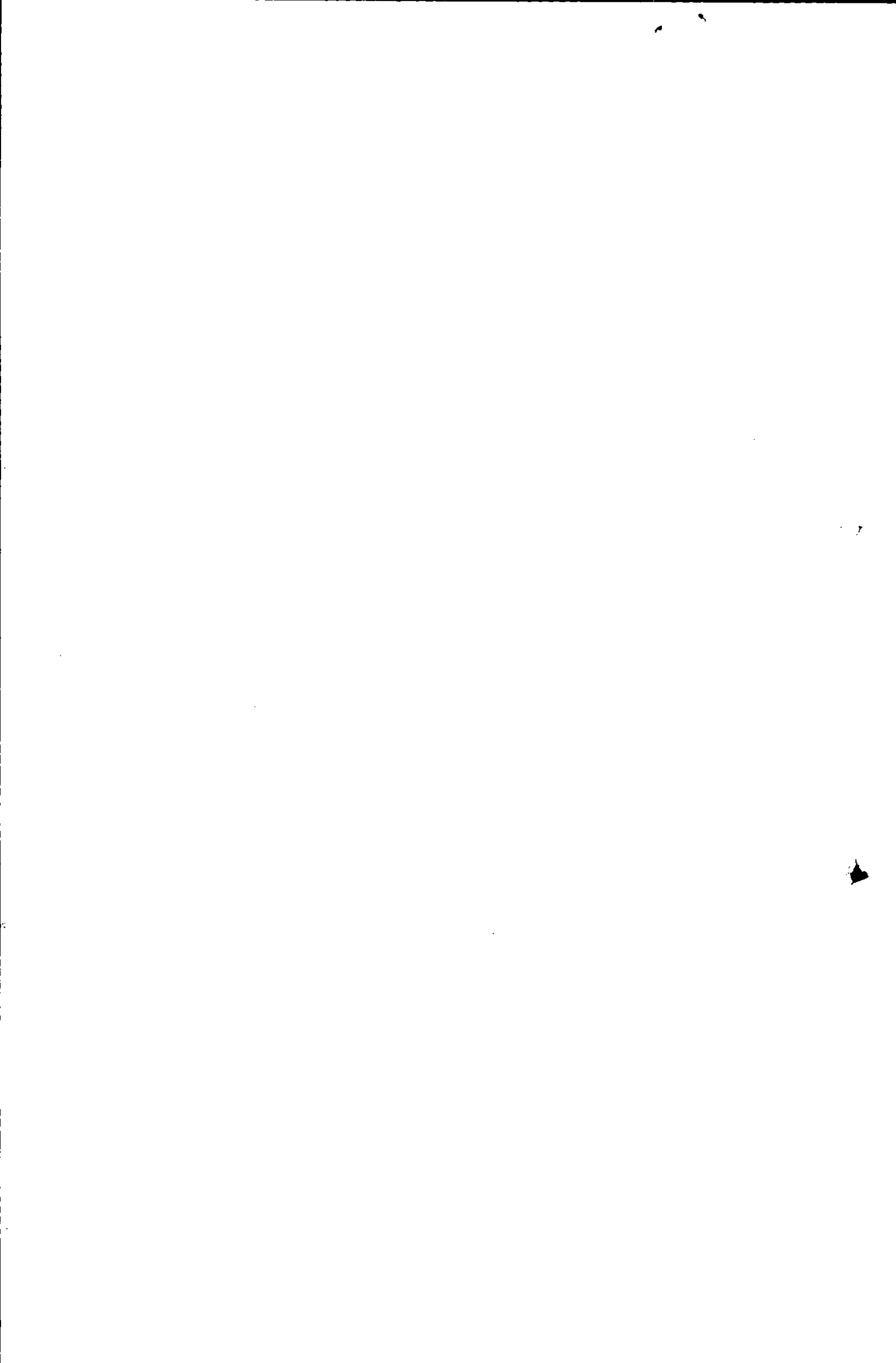





**Complejo Manufacturero de Equipos
Telefónicos S.A.C.I.**

Giro: Servicios de Comunicación
Rut.: 85.783.800-9
Oficina Central - Walker Martínez 911 Fono: 2553333
La Florida - Santiago - Chile

» **Facturación últimos 6 meses
Cuenta Única Telefónica**

NOV	DIC	ENE	FEB	MAR	ABR
-----	-----	-----	-----	-----	-----

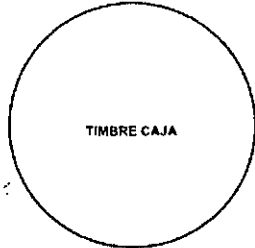

**SR(A)
CUELLAR VASQUEZ MARCO ANTONIO
ALDUNATE 1B
LA COLONIA
CORONEL CONCEPCIÓN
BOLETA NRO. : 15631858**

**BOLETA DE VENTAS
Servicios de Telecomunicaciones**

BOLETA N° 15631858

CÓDIGO CLIENTE: T177055115



Este comprobante de pago es válido sólo con timbre de caja.

» **Cuenta Telefónica**
(Definición de Conceptos al Reverso)

ID. PAGADOR : 7055115

1. Servicio Telefónico Local	\$	0
2. Servicios Adicionales	\$	0
3. Comunicaciones a Móviles y/o Rurales	\$	0
4. Comunicaciones de Larga Distancia	\$	0
5. Comunicaciones a Otros Servicios Públicos de Telecomunicaciones	\$	0
6. Total Cuenta Única Telefónica (corresponde a 1+2+3+4+5)	\$	0
7. Otros Servicios	\$	14.900
8. Total Mes Actual (corresponde a 6+7)	\$	14.900
9. Saldos Anteriores	\$	0
10. Total Documento (corresponde a 8+9)	\$	14.900
11. Pago por Adelantado	\$	0
12. Total a Pagar Documento (corresponde a 10+11)	\$	14.900

El monto de su último pago fue \$ 14.900, recibido el día 16-Abr-2012

Monto Pagado : _____ (Validez sólo con Timbre Caja y Comprobante del mismo valor)
Período Facturación : 26-Abr-2012 al 25-May-2012

Fecha emisión	27-ABR-2012
Total exento	0
Total boleta	14.900

Pagar hasta	15-MAY-2012
Total afecto	12.521
Total a pagar	14.900

¿Cómo puede pagar su cuenta?

1. Acérquese a los módulos de autoservicio UNIRED, que se encuentran en los supermercados UNIMARC.
2. Ingrese a "pago de cuentas y servicios".
3. Seleccione "telefonía fija" y luego el ícono de CMET TELECOMUNICACIONES.



CMET
un nuevo mundo...

TABLA DE BLOQUEOS	
ID. PAGADOR : 7055115	
Bloqueo	Fecha

Habilitación y Bloqueo de acuerdo al Art. 29 del Reglamento del Servicio Público Telefónico.



ESTIMADO CLIENTE:
A CONTAR DEL PROXIMO VENCIMIENTO, EL COSTO DEL (O DE LOS) DECODIFICADOR (ES) ADICIONAL (ES), SUBIRA A \$ 1.500



Comprobante de pago

CUELLAR VASQUEZ MARCO ANTONIO
: 14.903.270-3



ESTA BOLETA PODRA SER PAGADA EN:
NUESTRAS OFICINAS
SERVIPAG
SENCILLITO
UNIRED

BOLETA N° 15631858

Efectivo Cheque **TIMBRE CAJA**

ADOR : 7055115	
COMPañIA LOCAL : \$	0
OTROS SERVICIOS : \$	14.900
PAGAR DOCUMENTO : \$	14.900

Pagar hasta 15-MAY-2012

Comprobante válido sólo con timbre de caja.

Fecha emisión 27-ABR-2012

DESCRIPCIÓN RESUMEN CUENTA TELEFÓNICA

1. **Servicio Telefónico Local:** Corresponde al cobro mensual por el servicio de línea telefónica, renta de equipos, valor de las comunicaciones y del tramo local, de ser procedente. Incluye, información detallada de comunicaciones locales, niveles 103, 104, 105 y 107 e instalación telefónica interior garantizada. Deberá incluir los cobros por corte y reposición del servicio cuando procediere, y en general, todos los cargos contemplados en el artículo 26 del Reglamento del Servicio Público Telefónico.
2. **Servicios Adicionales:** Corresponde al cobro por los servicios adicionales solicitados por el suscriptor, entre ellos, comunicaciones a servicios complementarios y otros.
3. **Comunicaciones a Teléfonos Móviles y/o Rurales:** Corresponde al cobro por el uso de la red móvil o de la red rural, en comunicaciones originadas en el equipo del suscriptor, cuyos valores se encuentran fijados en los respectivos decretos tarifarios o, en su defecto, los establecidos por los proveedores del servicio respectivo.
4. **Comunicaciones de Larga Distancia:** Corresponde a cobros por comunicaciones de larga distancia nacional e internacional.
5. **Comunicaciones a Otros Servicios Públicos de Telecomunicaciones:** Corresponde a cobros por cuenta de terceros, por comunicaciones originadas en el equipo del suscriptor y dirigidas a las redes de concesionarios de otros servicios públicos de telecomunicaciones interconectados con la red pública telefónica, de acuerdo a los valores fijados en los respectivos decretos tarifarios o, en su defecto, los establecidos por los proveedores del servicio respectivo.
7. **Otros Servicios:** Corresponde a todos los cobros por servicios que no están directamente relacionados con el servicio telefónico, sean provistos por la misma compañía, por otras compañías o por terceros. Incluye cobros no pagados en su oportunidad.

El no pago oportuno del total de la Cuenta Única Telefónica habilita a la compañía para cortar el servicio, salvo que se haya interpuesto un reclamo por el suscriptor, impugnando el total o parte de dichos cobros, en cuyo caso se estará a lo dispuesto en el Reglamento sobre Tramitación y Resolución de Reclamos de Servicios de Telecomunicaciones. De acuerdo a lo establecido en el Reglamento del Servicio Público Telefónico, los cargos comprendidos en la Cuenta Única Telefónica pueden ser pagados en forma separada de las demás cuentas.

Centros de Atención de Clientes: Consulte el Centro de Atención de Clientes más cercano en www.cmet.cl.

Forma de ver el detalle de la cuenta: El detalle de esta cuenta se puede obtener en www.cmet.cl, en Centros de Atención de Clientes o en la información detallada en esta misma cuenta.

Lugares para pagar la cuenta:

- Centros de Pago de CMET S.A.C.I.: Consulte el centro de pago más cercano en www.cmet.cl.
- Bancos: Consulte por los bancos adheridos, llamando gratis al 107 o en www.cmet.cl.
- Servipag: Consulte por el local más cercano llamando al 600 620 1010 o en www.servipag.com.

¿Cómo pagar la cuenta?:

- Efectivo o cheque: En el caso de cheque, extender nominativo y cruzado a nombre de CMET S.A.C.I.
- Cargo Automático en Cuenta Corriente: Contrátele con su banco. Consulte los bancos acogidos a Cargo Automático a Cuenta Corriente, llamando gratis al 107 o en www.cmet.cl.

Lugares habilitados para recepción de reclamos: Consulte el lugar para recepción de reclamos más cercano en www.cmet.cl.

Formulario de Reclamos: Obtenga el Formulario Único de Reclamos en nuestras oficinas o en www.subtel.cl.

Procedimiento de Reclamos: El suscriptor está facultado para realizar reclamos ante CMET S.A.C.I, los portadores y suministradores de servicios complementarios, en los Centros de Atención de Clientes, a través de Internet o en los teléfonos habilitados para dicho efecto, de cada una de las compañías, según sea el caso. La compañía reclamada deberá proporcionar al suscriptor un número de registro por el reclamo realizado, para su posterior seguimiento. La reclamada tiene un plazo de 15 días hábiles para pronunciarse sobre el reclamo. Si el reclamante no está conforme con dicha resolución tiene un plazo de 10 días hábiles para insistir sobre el reclamo ante la Subsecretaría de Telecomunicaciones ubicada en Amunátegui N° 391, comuna de Santiago, o ante la Secretaría Regional Ministerial correspondiente. El Reglamento de Reclamos se encuentra disponible en www.cmet.cl y en www.subtel.cl

Información adicional:

- Obtenga la Estructura Horaria con los distintos tramos horarios en www.cmet.cl.
- Obtenga información de los Códigos utilizados para la facturación por cuenta de Portadores en la Cuenta Telefónica en www.cmet.cl.
- Al llamar a un teléfono fijo o móvil y es avanzado a una casilla electrónica, puede interrumpir el saludo presionando dos veces la tecla asterisco [*].
- La información y cobros de facturación por cuenta de portadores no son de responsabilidad de CMET S.A.C.I.
- Los cobros revertidos corresponden a comunicaciones originadas en otras líneas y aceptadas por la suya, como pagadora de dichas comunicaciones.
- Disque 103 para acceder al servicio de informaciones las 24 horas atendido por nuestras operadoras.
- Disque 104 para acceder al sistema de reparaciones correspondiente al servicio telefónico. Desde otras compañías telefónicas locales marque el 600 250 0104.
- Disque 105 para acceder al sistema de atención de reclamos correspondiente al servicio telefónico. Desde otras compañías telefónicas locales marque el 600 250 0105.
- Disque 107 para acceder al servicio de atención comercial. Desde otras compañías telefónicas locales marque el 600 250 0107.

TRAMOS HORARIOS DEL SERVICIO LOCAL MEDIDO

Horario	Días de la Semana	Tramo Horario
Normal	Lunes a Sábado	08:00:00 a 21:59:59 hrs.
Reducido	Lunes a Sábado	22:00:00 a 23:59:59 hrs.
	Domingo y Festivos	08:00:00 a 23:59:59 hrs.
Nocturno	Lunes a Domingo	00:00:00 a 07:59:59 hrs.

0288012

REPÚBLICA DE CHILE
SERVICIO DE REGISTRO CIVIL E IDENTIFICACIÓN
CÉDULA DE IDENTIDAD



12345

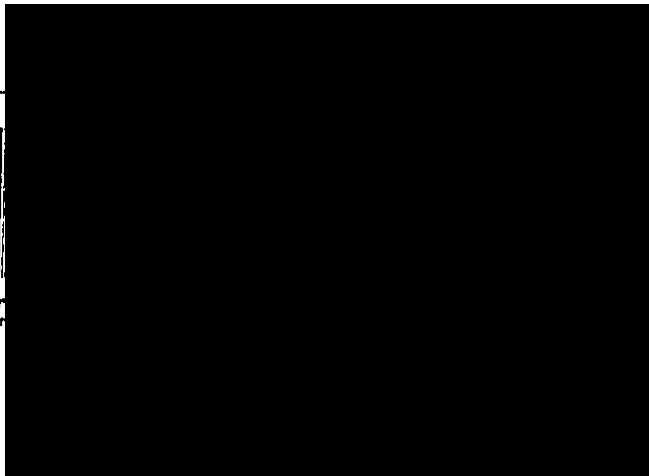

12345



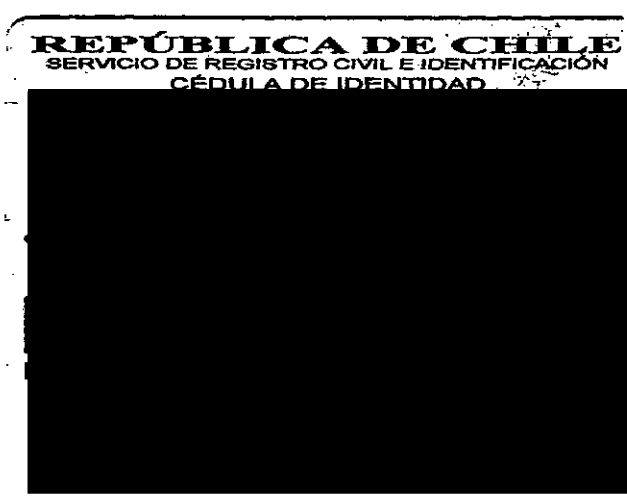

1912

1913

1914

1915

1916

1917

1918

1919

1920

1921



Sr.(a): VIOLETA GAJARDO AREVALO
 Dirección: ALDUNATE 145 LA COLONIA CASA 2
 CORONEL

G_CE591459-1376

R.U.T 99.513.400 -4
BOLETA ELECTRÓNICA
 N°65962793

S.II SANTIAGO ORIENTE

N° Docto Interno : 880358187
 Fecha de Emisión: 23-ABR-2012
 N° Instalación : G5930143
 Ruta : G5914005-0095

N° Cliente: 2539482

CGE DISTRIBUCION S.A.
 RUT: 99.513.400-4
 Casa Matriz, Avenida Pr. Jofre
 Rocco 5561, piso 14, Las Condes
 Gr. Distribución de energía
 eléctrica, compraventa de
 productos electrónicos y celulares,
 compraventa e instalación de
 de a acondicionamiento y calefacción,
 ejecución de obras eléctricas y
 mecánicas.

Sr. (a) VIOLETA GAJARDO AREVALO
 Dirección : ALDUNATE 145 LA COLONIA CASA 2
 CORONEL



Datos del Consumo

PERIODO DE CONSUMO : 21 MAR 2012 AL 19 ABR 2012	LEC.ANT.	LEC.ACT.	CTE.	CONSUMO UN.
N° MEDIDOR PROPIEDAD 270363	6.071	6.208		137 kWh
Cliente 21/03/2012 - 19/04/2012				

Fecha Estimada Próxima Lectura: 18 MAY 2012

Histórico del consumo kWh

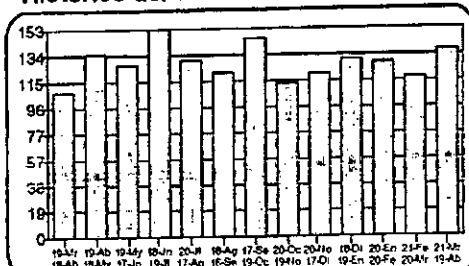

Detalle de su Cuenta

Servicio Eléctrico

CARGO FIJO	\$	1.059
ENERGIA BASE (137 kWh)	\$	13.945
CARGO UNICO SIST. TRONCAL	\$	98
INTERESES POR MORA	\$	45
RELIQ. ART. 171 DFL 4/2006 OC 3118 CUOTA 1 DE 1	\$	-1.839
RELIQ. ART. 171 DFL 4/2006 OC 166 CUOTA 3 DE 6	\$	166

Otros Cargos - Cobros

AJUSTE SENCILLO ANTERIOR	\$	91
MENOS AJUSTE SENCILLO	\$	-65

Compensaciones

COMPENSACION POR INTERRUPCIONES:
 MAR/2011 A FEB/2012

TOTAL DE INTERRUPCIONES	seg	0
TIEMPO TOTAL INTERRUMPIDO	seg	2.940
TIEMPO A COMPENSAR	seg	0
CONSUMO PROMEDIO	kWh/seg	0,0000477790
ENERGIA A COMPENSAR	kWh	0,00
COSTO DE FALLA	\$/kWh	249,06
MONTO A COMPENSAR REAJUSTADO	\$	0,00
TOTAL A PAGAR POR COMPENSACION	\$	0,00

Valores con IVA incluido/Tarifas Fijadas según decreto N° 385/2008. (Publicado en diario oficial el 08.04.2009)	Total Boleta	:\$	13.474
	Otros Cargos	:\$	26
	(*) Saldo Anterior Energía	:\$	0
	Otros Saldos Anteriores	:\$	0
	Total a Pagar	:\$	13.500

Pagar Hasta: 21 MAY 2012

Datos del servicio

Asignado a S/E: PUCHOCO 66/15 KV
 Tarifa: BT1
 Sector Tarifario: CGE3 Sector 5 Aéreo
 Potencia Conectada: 4.40
 Fecha de Término Tarifa: Indefinido
 Fecha Límite Modificación Tarifa: A solicitud del cliente
 Grupo de Consumo: GC 2
 Consumo de referencia (*): 60 kWh
 (*) Estimado para 30 días
 Ruta: G5914005-0095
 Límite de Invierno: 350 kWh (30 días)

Monte último pago: \$ 0,200 Fecha: 23-ABR-2012

RELIQ. ART. 171 DFL 4/2006 OC 166 del Ministerio de Economía. \$ 166 Valores sin IVA.
 RELIQ. ART. 171 DFL 4/2006 OC 3118 del Ministerio de Economía. \$ -1.839 Valores sin IVA.
 Se anula en el posible caso de PAC con bancos: Del Desarrollo, Inquilbank, Ene, Corpobanca, Crédito e Inversiones, Bancardery De Chile, PAT con Tarobank.



Timbre Electrónico S.I.I. Res. 145 de 30/11/2007

Oferta exclusiva de



CGE DISTRIBUCION S.A.

N° Boleta : 65962793
 N° Docto Interno: 880358187
 Fecha de Emisión: 23 ABR 2012
 N° de instalación: G5930143
 N° Cliente: 2539482
 Var. Corresp.: RMAN

Total a pagar: \$ 13.500



REPÚBLICA DE CHILE
SERVICIO DE REGISTRO CIVIL E IDENTIFICACIÓN
CÉDULA DE IDENTIDAD

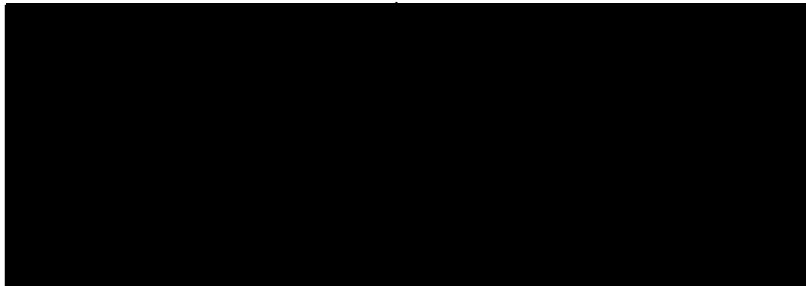

2011-01-01 10:00:00
SERVICIO DE REGISTRO CIVIL E IDENTIFICACIÓN
CÉDULA DE IDENTIDAD

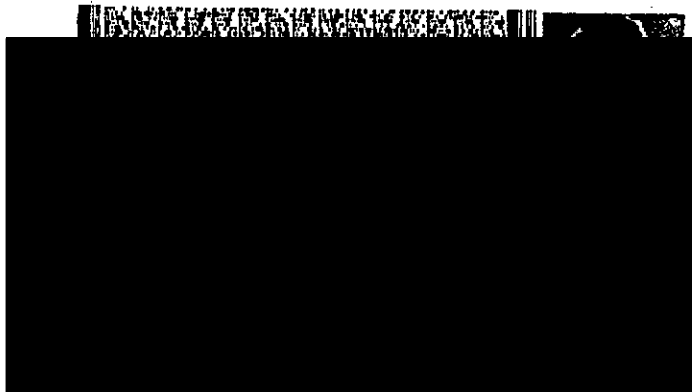

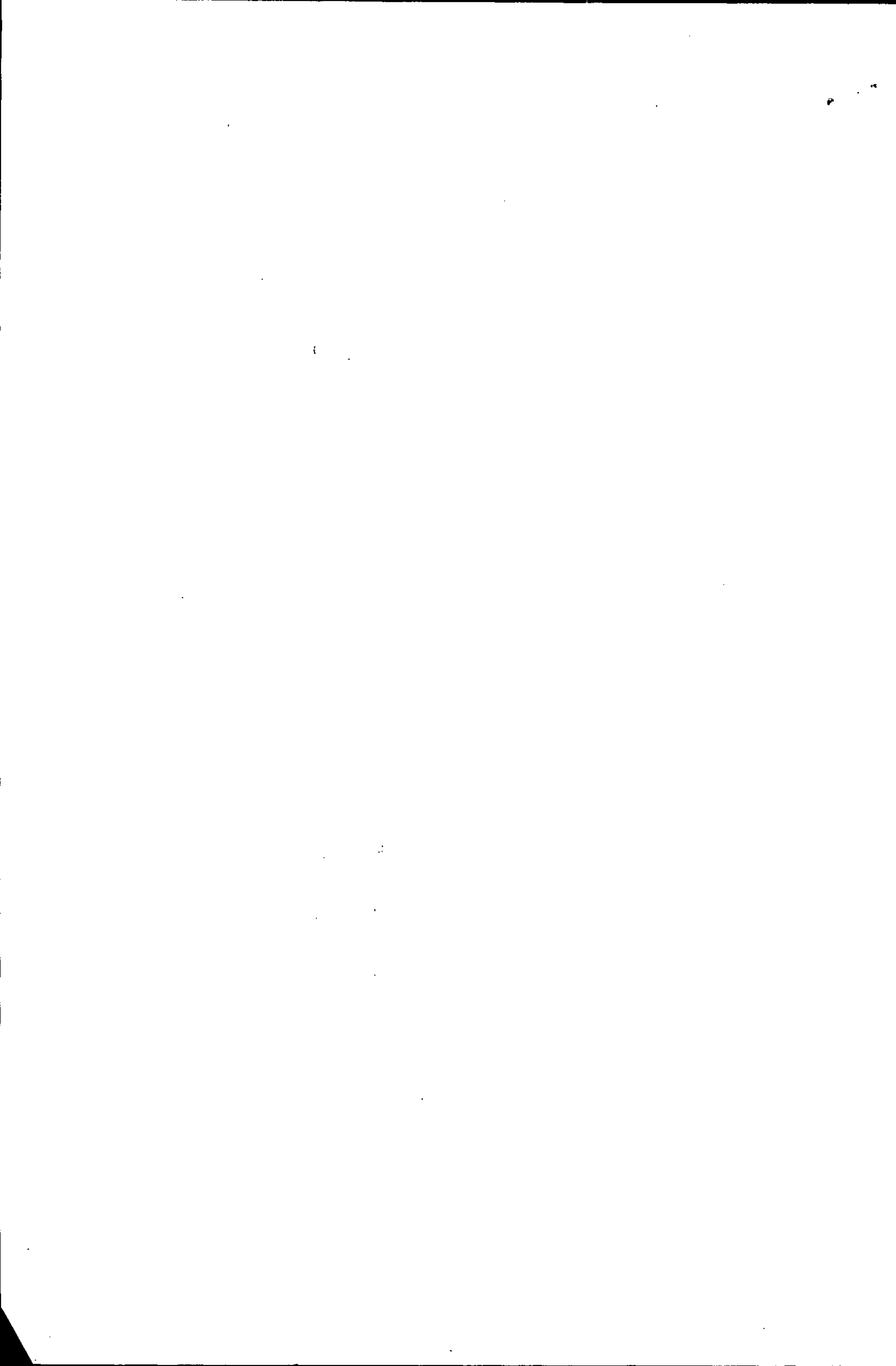

Estado de Cuenta



LORENA MERCEDES FARIAS ROMERO

NUMERO DE CUENTA 040150-12303041-9

FECHA DE EMISION 21/OCT/2009

CARGOS DEL MES \$ 22.921

DISPONIBLE COMPRA*

12 CUOTAS	\$	17.511
24 CUOTAS	\$	35.022
36 CUOTAS	\$	52.533

AVANCE

DISP. AVANCES*	\$	0
DISP. SUPER AVANCE*	\$	0
DISPONIBLE TELEFONIA*	\$	0

CANCELAR HASTA 05/NOV/2009

PAGO MINIMO DEL MES \$ 3.438

Obtén este beneficio en cualquier caja hasta 19/11/2009

*DISPONIBLE DESPUES DEL PAGO (REFERENCIAL). SUJETO A EVALUACION CREDITICIA

FECHA	DESCRIPCION	MONTO MVTO.	PRIMER CARGO	BOLETA	CARGO DEL MES CUOTA	MONTO
RIPLEY						
21/AGO/09	JEANS POLEMIC V	10.990	OCT-09	17443	02/20	807
06/SEP/09	FPRINTBH V10-PO	15.380	NOV-09	15985	01/04	4.935
10/OCT/09	MONTO PAG	-18.860				
SUPERMERCADOS SIN MOVIMIENTOS						
FARMACIAS SIN MOVIMIENTOS						
CINES SIN MOVIMIENTOS						
COMBUSTIBLES SIN MOVIMIENTOS						
OTROS						
14/OCT/09	Keymarket del Sur	11.659	NOV-09	433	01/01	11.659
	SEGURO VIDA		NOV-09	849117	04	800
	SEGURO VIDA		NOV-09	770243	05	2.690
	SEGURO R. TOTAL		NOV-09			327
	SEG. DESGRAVAMEN		NOV-09			350
	CARGO MANT**					1.360
	PAGO ANTICIPADO					-7

OPCIONES DE PAGO



Y LA DIFERENCIA EN

- 1) 4 CUOTAS DE \$ 5.394
- 2) 6 CUOTAS DE \$ 3.740



LORENA MERCEDES FARIAS ROMERO 05/NOV/2009

POBLACION LA COLONIA ALDUNATE 114 3128630
0 CORONEL



		RIPLEYPUNTOS DEL MES
		105
RIPLEYPUNTOS AL	21/OCT/2009	874
RIPLEYPUNTOS POR VENCER	0	EL 30/NOV/2009

**Cargo mensual por mantención o administración de líneas de crédito. Este Estado de Cuenta se considerará aprobado si dentro de 90 días siguientes a la fecha de emisión no ha sido impugnado por el Cliente.

VENCIMIENTOS PROXIMOS 4 MESES

DIC/2009	ENE/2010	FEB/2010	MAR/2010
5.742	5.742	5.742	807

SALDO CUOTAS

\$ 52.252

¿QUIERES BAJAR TU CUOTA MENSUAL?

Solo llama al 600 687 1010

Si tienes más de 30 días de mora. Solicítalo en los Centros de Servicios.

Sujeto a evaluación crediticia.

Dinero Fácil y Rápido

¡Dinero en cualquier caso de la vida y consulta tu disponible llamado 800 - 20 35 20 | 02 - 768 95 20



¡COMPRUEBALO!

DISFRUTA el cine

A \$1.700*

AL COMPRAR CON TARJETA RIPLEY EN TIENDAS RIPLEY

Lleva tu cupón y canjea tu entrada al cine en **CineMundo**



GRANDES BENEFICIOS
www.ripley.cl

* Promoción sujeta a factibilidad de cobertura, válida hasta el 30 de noviembre o hasta agotar stock. Canje válido hasta el 30 de noviembre de 2009. Válido para una entrada por cupón. Las condiciones de canje de la promoción son de responsabilidad de CineMundo. Tiendas Ripley adheridas: Tiendas Santiago, Antofagasta, Calama, Talca, Chiloé, Temuco y Puerto Montt. Promoción no acumulable.

LOS MEJORES PRODUCTOS
 En caso de pagar su cuenta con cheque, éste debe ser girado nominativo y cruzado a nombre de CAR S.A.

SERVICIO AL CLIENTE
600 600 0202
DESDE CELULAR
02-768 02 00

El cliente deberá comunicar a la sociedad la destrucción, hurto, robo, extravío, adulteración o falsificación de su tarjeta personal o de las adicionales llamando al número 800-222-900, disponible todos los días del año las 24 horas. El procedimiento y responsabilidad se establece en el contrato y reglamento de crédito de Tarjeta Ripley.



Empresas de Cobranzas

COB. NACIONAL	COBRAEX	H Y S
HIDALGO	ORSAN	PAYBACK
PRONTO PAGO (VALCO)	RECCAP	RECCA
SERCOAC	SERCOAC	SERVINCO
SICC	SOLENVIA	VASQUEZ

INFORMACION RELEVANTE

- El impuesto de Iry de tener y estampillas corresponde al 0,0% del saldo de cobros mensuales y es de carácter fiscal.
- Para acceder al crédito no existe obligación de contratar otros productos de crédito, adicionales a los indicados en el contrato de uso de la tarjeta.
- El crédito otorgado a la tarjeta es otorgado por la empresa CAR S.A.
- Institución por Avance o Mora correspondiente a la Tasa de Interés Máxima Comenzamental (5% aplica al monto de la deuda sin mora en proporción a los días de atraso).
- Cobranza por judicial desde 16 días de Atraso o Mora.
- Cargo por Atraso o Mora hasta UF 10-9%. Cargo por Atraso o Mora en lo que excede a UF 10-9% hasta UF 50-6%.
- Cargo por Atraso o Mora en lo que excede a UF 50-3%.
- La información de morosidad es enviada bajo el siguiente esquema. A partir del no pago puede ser enviado al Informe de morosidad de Casas Comerciales. A los 60 días de mora se pasa al Boletín de Información Comercial.
- Las modalidades y procedimientos de cobranza extrajudicial pueden ser cambiados anualmente en caso de operaciones cuyo plazo de pago exceda de un año.
- Cobranza judicial: todos los costos de la cobranza judicial son de cargo del deudor.
- El costo del Seguro Ripley Total de los clientes que voluntariamente lo contrataron, según el artículo 11 del contrato de crédito, es del 0,7% de la deuda vigente (costo máximo \$290 y máximo \$ 1.900) y sólo se cobra si el saldo de deuda es mayor a \$10.000 y/o la cuota mensual es mayor a \$4.000. El costo del Seguro Degradación correspondiente al 0,285% de la deuda vigente (costo máximo \$350 y máximo \$1.450) y sólo se cobra a clientes con saldo mayor o igual a \$5.000. Para ambos productos los precios mínimos y máximos varían según la UF.

TABLA DE CARGOS APLICADOS A COMPRAS REALIZADAS CON LA TARJETA RIPLEY
 Vigencia a partir del 13 de octubre de 2009

Departamento	Plazo	Tasa Efectiva												Modalidad	Cobros y Comisión (1)	Impuesto de Timbre y Estampilla	Período de Gracia Opcional
		Desde \$1 a \$249.999		Desde \$250.000 a \$499.999				Desde \$500.000									
		Mínima	Máxima	Mínima	Máxima	Mínima	Máxima	Mínima	Máxima	Tasa Mensual	Tasa Anual	Tasa Mensual	Tasa Anual				
Vestuario-Hogar-Cocha	1	0,00%	0,00%	0,00%	0,00%	0,00%	0,00%	0,00%	0,00%	0,00%	0,00%	0,00%	0,00%	0,00%	0,00%	0,00%	
Vestuario-Hogar-Cocha	3 cuotas sin interés	0,00%	0,00%	0,00%	0,00%	0,00%	0,00%	0,00%	0,00%	0,00%	0,00%	0,00%	0,00%	0,00%	0,00%	0,00%	
Vestuario-Hogar-Cocha	3 - 48 (3)	2,00%	24,00%	4,19%	50,28%	2,00%	24,00%	4,19%	50,28%	2,00%	24,00%	4,19%	50,28%	0,00%	UF 0,13	0,0%	3 y 4 meses para operaciones menor o igual a 12 cuotas
Prima (4)	1	0,00%	0,00%	0,00%	0,00%	0,00%	0,00%	0,00%	0,00%	0,00%	0,00%	0,00%	0,00%	0,00%	0,00%	0,00%	
Prima (4)	3 cuotas sin interés (5)	0,00%	0,00%	0,00%	0,00%	0,00%	0,00%	0,00%	0,00%	0,00%	0,00%	0,00%	0,00%	0,00%	0,00%	0,00%	
Prima (4)	3 - 48 (3)	2,33%	27,96%	4,09%	49,08%	2,23%	26,76%	4,09%	49,08%	1,79%	21,48%	3,79%	45,48%	0,00%	0,00%	0,00%	3 y 4 meses para operaciones menor o igual a 12 cuotas
Opciones de Pago (6)	1	1,42%	17,04%	1,42%	17,04%	1,42%	17,04%	1,42%	17,04%	1,42%	17,04%	1,42%	17,04%	0,00%	0,00%	0,00%	
Opciones de Pago (6)	3 - 36	4,19%	50,28%	4,19%	50,28%	4,19%	50,28%	4,19%	50,28%	4,19%	50,28%	4,19%	50,28%	0,00%	0,00%	0,00%	
Comercios Asociados	1	0,00%	0,00%	0,00%	0,00%	0,00%	0,00%	0,00%	0,00%	0,00%	0,00%	0,00%	0,00%	0,00%	0,00%	0,00%	
Comercios Asociados	3 - 36	2,90%	34,90%	4,19%	50,28%	2,00%	24,00%	4,19%	50,28%	2,00%	24,00%	4,19%	50,28%	0,00%	UF 0,13	0,0%	3 y 4 meses para operaciones menor o igual a 4 cuotas
Avance en Efectivo	3 - 24	3,83%	45,96%	3,83%	45,96%	3,83%	45,96%	3,83%	45,96%	3,83%	45,96%	3,83%	45,96%	0,00%	UF 0,13	0,0%	
Súper Avance en Efectivo	6 - 36	3,83%	45,96%	3,83%	45,96%	3,83%	45,96%	3,83%	45,96%	3,83%	45,96%	3,83%	45,96%	0,00%	0,00%	0,00%	
Repactación	3 - 48	1,92% (7)	25,32%	4,19%	50,28%	1,94% (7)	25,32%	4,19%	50,28%	1,94% (7)	25,32%	4,19%	50,28%	0,00%	0,00%	0,00%	

A las compras realizadas con pago diferido se le aplicará una tasa de 4,20% por cada mes de gracia.

Administración o mantención de líneas de crédito (tope anual UF 3,49)	UF 0,065 Cobro mensual en la facturación sólo a clientes con saldo mayor a \$1000
	UF 0,13 por transacción de compras en Vestuario - Hogar 8, 9 y 10
	UF 0,13 por transacción de compras en Establecimientos Asociados 9 y 11
Comisión por Avance en Efectivo	UF 0,13 por transacción 11
Pago Electrónico de Cuentas y Transferencias de Fondos	UF 0,01 por transacción

Los cobros por administración o mantención de línea de crédito son imputables a un tope máximo anual de UF 3,49. Salvo modificación del respectivo contrato, para los clientes que suscribieron el contrato de crédito entre el 5 de diciembre de 2002 y el 14 de julio de 2005, estos cobros por administración o mantención se aplicarán hasta UF 1 anual o semestral según contrato; para los clientes que suscribieron el contrato de crédito entre el 1 de febrero de 2007 y el 31 de mayo de 2007, estos cobros por administración o mantención se aplicarán hasta UF 1,63; y para los clientes que suscribieron el contrato de crédito entre el 1 de junio de 2007 y el 30 de abril de 2008, estos cobros por administración o mantención se aplicarán hasta UF 0,64.

- Adicionalmente se aplicará un cobro mensual de UF 0,065 en la facturación sólo a clientes con saldo mayor a \$1.000.
- Este cargo tendrá un 50% de descuento, quedando en UF 0,0325, para los clientes con línea de crédito en compras superior a \$3.500.000 a la fecha de facturación.
- Plazo sujeto a aprobación crediticia Válido para compras en Departamentos Prime, Afros, Joyería, Relojería, Rodados, Tapicería, Mueblería, Videojuegos, Bicicletas y Máquinas.
- Muebles, Línea Blanca, Electrodomésticos, Audio, Electrónica Menor, TV-Video, Computación, Videojuegos, Telefonía Móvil, Colchonería, Instrumentos Musicales, Herramientas, Fotografía, Bicicletas y Máquinas, Cuidado Personal y Gourmet.
- Se exceptúa Computación.
- Las opciones de pago corresponden a oferta de planes de refinanciamiento de la cuota mensual: tales como, opción pague menos, opción pague 0, opción cuotas iguales, opción pague refundido.
- La tasa mínima es asignada a clientes que realicen transacciones mayores a UF 200 (UF al 30 de septiembre de 2009).
- Vestuario - Hogar corresponden a todos los departamentos de la Tienda Ripley excepto los departamentos de Muebles Línea Blanca, Electrodomésticos, Audio, Electrónica Menor, TV-Video, Computación, Videojuegos, Telefonía Móvil, Colchonería, Instrumentos Musicales, Herramientas, Fotografía, Bicicletas y Máquinas, Cuidado Personal y Gourmet.
- Por transacciones de compras en 3 o más cuotas.
- Este cargo tendrá un 100% de descuento para los clientes con línea de crédito en compras superiores a \$3.500.000 a la fecha de facturación.
- Este cargo tendrá un 50% de descuento, quedando en UF 0,065 para los clientes con línea de crédito en compras superior a \$3.500.000 a la fecha de facturación.

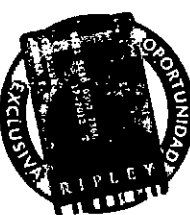

REPÚBLICA DE CHILE
SERVICIO DE REGISTRO CIVIL E IDENTIFICACIÓN
CÉDULA DE IDENTIDAD

APELLIDOS

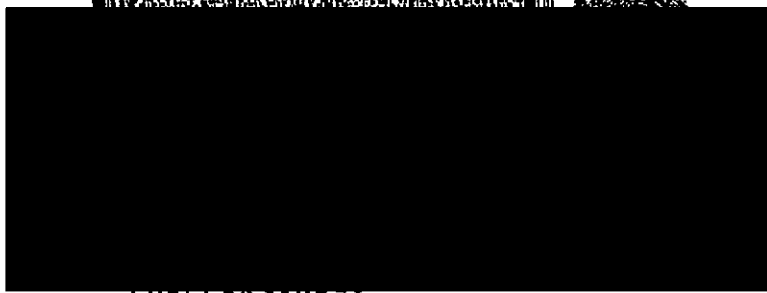
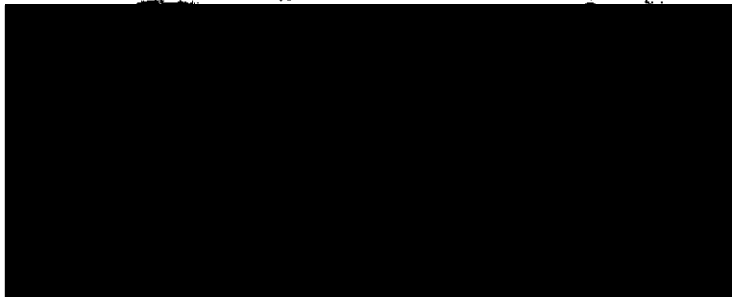

CUENTA ÚNICA

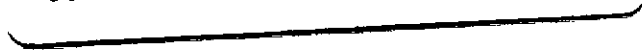

1875



VENTA DE MEJORA O JAULA

ELIA MARIA VASQUEZ SILVA

-A-

DANIELA VERONICA CUELLAR VASQUEZ

En Coronel, a 25 DE NOVIEMBRE DE 2008, comparecen ante mí, como **VENDEDORA**, doña **ELIA MARIA VASQUEZ SILVA**, cédula de identidad Nº **7.504.365-1**, estado civil casada, actividad dueña de casa, domiciliada en calle Aldunate, Nº1 A, población La Colonia, comuna de Coronel y como **COMPRADORA**, doña **DANIELA VERONICA CUELLAR VASQUEZ**, cédula de identidad Nº **17.235.523-4**, estado civil soltera, actividad Estudiante, domiciliada en calle Aldunate, Nº1 A, población La Colonia, comuna de Coronel; Las comparecientes de nacionalidad chilena, mayores de edad, quienes acreditaron su identidad con sus cédulas exhibidas, las que se anotarán al pie de sus firmas y exponen:

CLAUSULA PRIMERA: Don **ELIA MARIA VASQUEZ SILVA**, declara ser dueña de una mejora con las siguientes características; Construida en Madera y Material, 03 Puertas, 03 ventanas, Techo de Pizarrefio, piso de Material, la cual se encuentra ubicada en calle Aldunate, Nº1 A, población La Colonia, comuna de Coronel, sin Instalación de luz y Agua potable.-

CLAUSULA SEGUNDA: Don **ELIA MARIA VASQUEZ SILVA** vende, cede y transfiere a doña **DANIELA VERONICA CUELLAR VASQUEZ**, la mejora singularizada en la cláusula primera, en el precio y condiciones que pasan a indicar.-

CLAUSULA TERCERA: El precio de la venta es la suma de **\$100.000.-** (cien mil pesos), valor que se cancela al contado y en dinero en efectivo.

CLAUSULA CUARTA: Se deja constancia que la entrega material de dicha mejora se realizara con fecha **15 de Noviembre del año 2008.-**

CLAUSULA QUINTA: La entrega de lo vendido se hizo en el estado en que se encuentra que es conocido por la parte compradora, a su entera satisfacción y sin derecho a reclamo posterior.-

SECRET

CONFIDENTIAL

CONFIDENTIAL

CONFIDENTIAL

The following information was obtained from a confidential source who has provided reliable information in the past. It is being provided to you for your information only. It is not to be disseminated outside your office.

The source has advised that the following information is being disseminated to you for your information only. It is not to be disseminated outside your office.

The source has advised that the following information is being disseminated to you for your information only. It is not to be disseminated outside your office.

The source has advised that the following information is being disseminated to you for your information only. It is not to be disseminated outside your office.

CONFIDENTIAL

ESTADO DE CUENTAS DE CAPITALIZACION INDIVIDUAL

DANIELA VERONICA CUELLAR VASQUEZ
ALDUNATE 1 -LA COLONIA
0000000 CORONEL



096312-01/01

RUT : 17.235.523-4
NUMERO INTERNO : 099-07342931-01
PERIODO : SEP/2011 DIC/2011

SR.(A) AFILIADO : Para mayor información ingrese a www.bbvaprovida.cl o llámenos al 600 - 20 10 150. Informe a su empleador que puede efectuar los pagos de cotizaciones previsionales en www.previred.com

	FONDO TIPO A MÁS RIESGOSO	FONDO TIPO B RIESGOSO	FONDO TIPO C INTERMEDIO	FONDO TIPO D CONSERVADOR	FONDO TIPO E MÁS CONSERVADOR	TOTAL
Total Ahorro Previsional						
Saldo inicial en pesos (\$) al 31/08/2011	0	0	0	0	93.941	93.941
Número de cuota	0	0	0	0	3,80	
Valor cuota (\$)	25.271,09	22.428,42	23.211,69	20.052,51	24.721,23	
COTIZACIONES OBLIGATORIAS						
Saldo inicial en pesos al 31/08/2011	0	0	0	0	93.941	93.941
Cotizaciones Obligatorias pagadas en:						
SEPTIEMBRE 2011 NO PAGADA						
OCTUBRE 2011 NO PAGADA						
NOVIEMBRE 2011 NO PAGADA						
DICIEMBRE 2011 NO PAGADA						
Ganancia (o Pérdida) obtenida durante el cuatrimestre					869	869
Saldo final en pesos al 31/12/2011	0	0	0	0	94.810	94.810

Total Ahorro Previsional						
Número de cuotas	0	0	0	0	3,80	
Valor cuota (\$)	25.048,55	22.334,22	23.159,04	20.146,06	24.950,00	
Saldo final en pesos (\$) al 31/12/2011	0	0	0	0	94.810	94.810

Infórmese sobre la rentabilidad de su Fondo de Pensiones, las comisiones y el resultado de la medición de la calidad de servicio de su AFP, en www.spensiones.cl. Es su derecho informarse.

Estimado Afiliado: la decisión del tipo de Fondo de Pensiones en el cual usted mantiene sus fondos previsionales afectará el monto de su futura pensión. Usted está en el Fondo E. De acuerdo a su edad, si no hubiese elegido Fondo, la ley lo asignaría al Fondo B. Infórmese

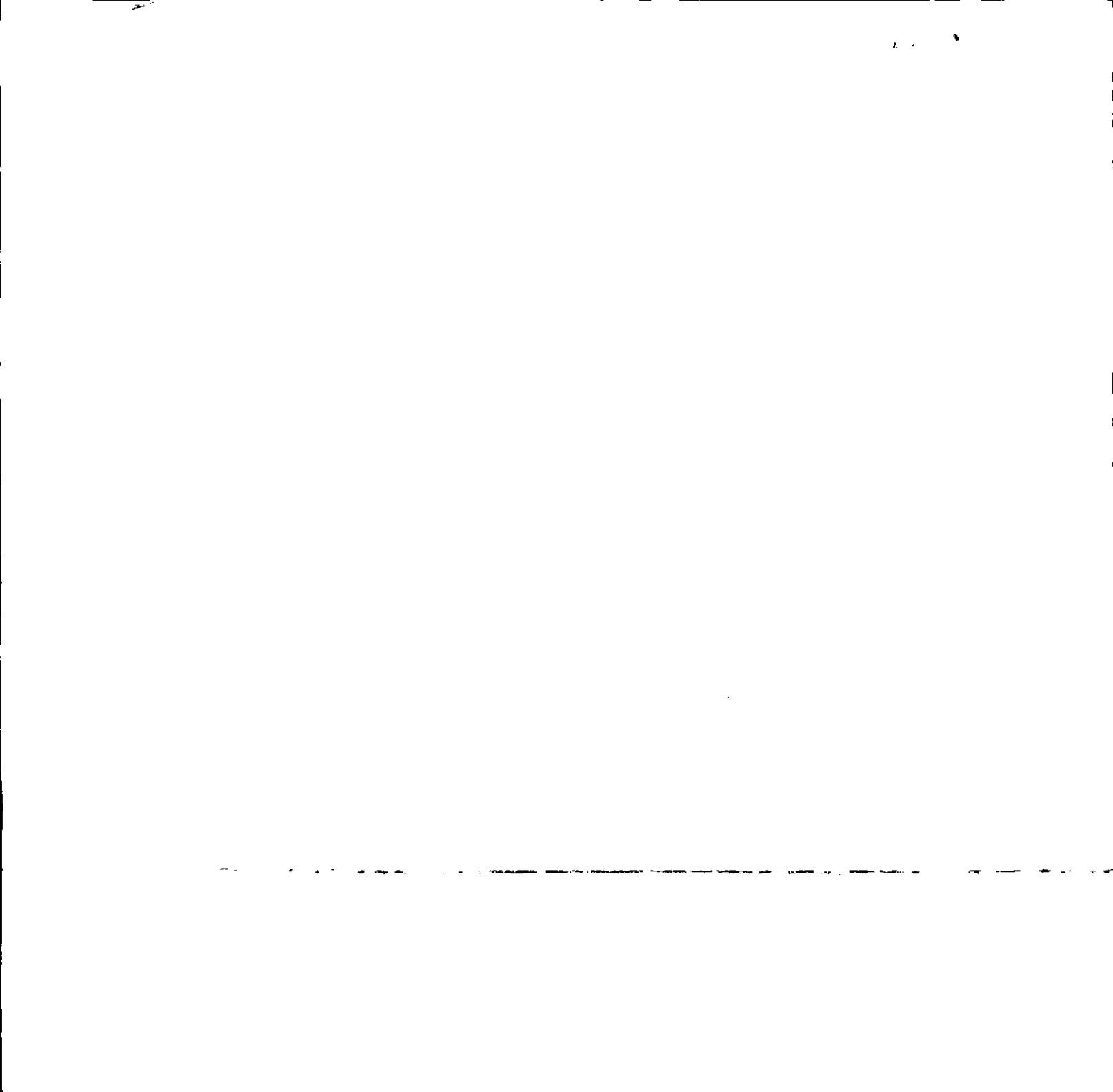

REPUBLICA DE CHILE
SERVICIO DE REGISTRO CIVIL E IDENTIFICACIÓN
CÉPULA DE IDENTIDAD





NOTARIA
MYRIAM SANCHEZ SEPULVEDA
SOTOMAYOR N° 520 Fono/Fax 2770767
CORONEL



CONTRATO DE ARRENDAMIENTO

EN CORONEL, a 01 DE ABRIL DEL 2013, comparecen ante mi don **VICTOR ENRIQUE SILVA CHAVEZ**, cedula de identidad N° 4.960.543-9, estado civil casado, actividad u oficio pensionado, domiciliado en calle Fernando Aldunate, casa N° 2, población La Colonia, comuna de Coronel, este como **ARRENDADOR**, y don **MIGUEL ANGEL FIERRO RIVAS**, C.I.N° 9.370.483-5, estado civil soltero, actividad u oficio Obrero, domiciliada en Aldunate, casa N° 269, población La Colonia, comuna de Coronel, en calidad de **ARRENDATARIO**; los comparecientes de nacionalidad chilena mayores de edad han convenido el siguiente Contrato de Arrendamiento:

PRIMERO.- Declara don **VICTOR ENRIQUE SILVA CHAVEZ**, declara que es dueño y única propietario del inmueble ubicado en Aldunate, casa N° 2, población La Colonia, comuna de Coronel y que entrega en arriendo a don **MIGUEL ANGEL FIERRO RIVAS**, quien acepta y arrienda la propiedad antes mencionada, el cual será arrendado solo para **Casa Habitación.-**

SEGUNDO: La renta mensual del arrendamiento será la suma de **\$30.000.- (treinta mil pesos)**, Pagaderos los días **05** de cada mes.- El retardo en el pago de una mensualidad así como el incumplimiento de las obligaciones y prohibiciones que le impone este contrato hará caducar ipso-facto este convenio, pudiendo pedirse la restitución inmediata sin más trámite.-

TERCERO: Deja constancia que el arrendatario cancelo un mes de arriendo por adelantado y un mes de garantía.

CUARTO: La renta de arrendamiento se reajustará según **IPC ANUAL**, en una proporción igual a la variación experimentada por el Índice de Precios al Consumidor, fijado por el Servicio de Estadística y Censo o quien haga sus veces, en el mismo periodo.-

QUINTO: El presente contrato durara **SEIS MESES** y comenzara a contar con fecha **01 DE ABRIL del 2013**, el plazo fijado de este contrato se entenderá **Renovable** automáticamente sólo por periodos igual al señalado, a menos que alguna de las partes se opusiere a tal renovación mediante **aviso escrito notarial** dirigido a la otra, a lo menos con **30** días de anticipación al término que estuviere en vigencia.-



Toda otra prorrogada deberá pactarse por escrito.- El arrendatario solo podrá retirarse con el Salvoconducto, otorgado por Notaria u Oficial del Registro Civil que corresponda previa exhibición de los recibos de pago de renta y gastos al día.-

SEXTO: La parte arrendataria declara recibir en buen estado de conservación y a su entera satisfacción, el inmueble obligándose a restituirla al término del presente contrato en el mismo estado, habida consideración al desgaste por el tiempo y el uso legítimo.

SEPTIMO: La parte arrendataria se obliga a mantener en perfecto estado de aseo y conservación el inmueble, instalaciones y artefactos, debiendo reparar por su cuenta cualquier clase de desperfecto que se origine por uso o la acción del tiempo.- Se compromete, además a mantener al día los pagos de luz, agua, teléfono, aseo domiciliario y gastos comunes, los que se encuentran al día. Será de cargo del arrendatario el pago de la extracción de basura.-

OCTAVO: Queda prohibido al arrendatario **subarrendar** o ceder el presente contrato, en todo o en parte, sin la autorización escrita del propietario.-

NOVENO: Las mejoras que se introduzcan al inmueble serán cargo del arrendatario y quedarán en beneficio de la propiedad desde el mismo momento en que dichas mejoras se efectúen, y los gastos exteriores de la propiedad corresponderán al arrendador, el arrendatario deberá tener a su costa un extintor contra incendios, el cual el arrendatario deberá mantener en buen estado, adecuado al efecto.-

DECIMO: El arrendador o su representante tendrá el derecho a visitar e inspeccionar el inmueble arrendado en el momento que lo desee y la arrendataria se obliga a dar las facilidades que el caso requiera.- Mediante aviso escrito del arrendador o su representante.

DECIMO PRIMERO: Los valores por concepto de garantía recibidos según la cláusula tercera, lo son a título de caución de cada una de las obligaciones que impone el presente contrato y de los perjuicios de cualquier especie, incluso las costas judiciales que pudieren producirse.- Esta garantía no podrá imputarse a rentas de arrendamiento futuras o a otros gastos a que estuviere obligado a sufragar por el uso del inmueble. Le será devuelta al término del contrato reajustada en la misma proporción que hubiere variado la renta mensual. Queda facultado el arrendador para deducir de la garantía los gastos pendientes al momento de la restitución de la propiedad.

DECIMO SEGUNDO: El presente contrato terminará ipso facto, entre otros, por las siguientes causales que tendrán la calidad de esenciales y determinantes configurando éstas, por sí mismas, motivos plausibles: a) Por el incumplimiento de cualquiera de las obligaciones que este contrato le impone al arrendatario especialmente el pago oportuno de la renta convenida; b) si por cualquier resolución o disposición legal, judicial o administrativa se rebajare el precio de este arrendamiento y el arrendatario, acogiéndose

CHILE
VALVEDADA

a tal resolución o disposición, se negare a pagar la renta estipulada en este contrato; c) Si los habitantes del inmueble arrendado no llevará una adecuada convivencia con sus vecinos y fueren denunciados a la Justicia.- En estas circunstancias el arrendador podrá exigir la entrega inmediata del inmueble.-

DECIMO CUARTO: Las partes fijan domicilio en Coronel, para todos los efectos legales emanados del presente contrato, prorrogando competencia para ante sus Tribunales de Justicia.- Sin Perjuicio de lo anterior las partes podrán designar de común acuerdo un Abogado Mediador. Previa lectura firman.-

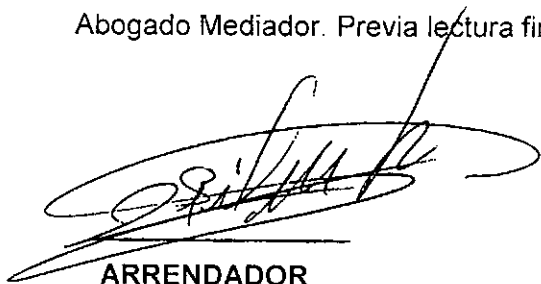

ARRENDADOR

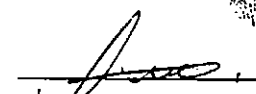

ARRENDATARIO

C.I N°



Firmaron ante mi fecha ut-supra.- ymr//

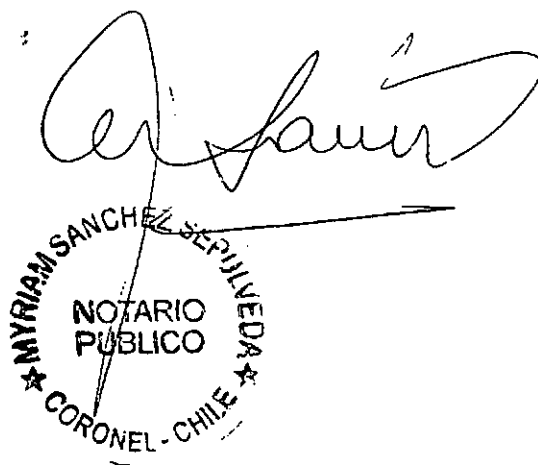

MYRIAM SANCHEZ REPULLEDA
NOTARIO
PUBLICO
CORONEL - CHILE



SENCILLITO
RECIBO DE CUENTAS

REPÚBLICA DE CHILE
SERVICIO DE REGISTRO CIVIL E IDENTIFICACIÓN
CÉDULA DE IDENTIDAD

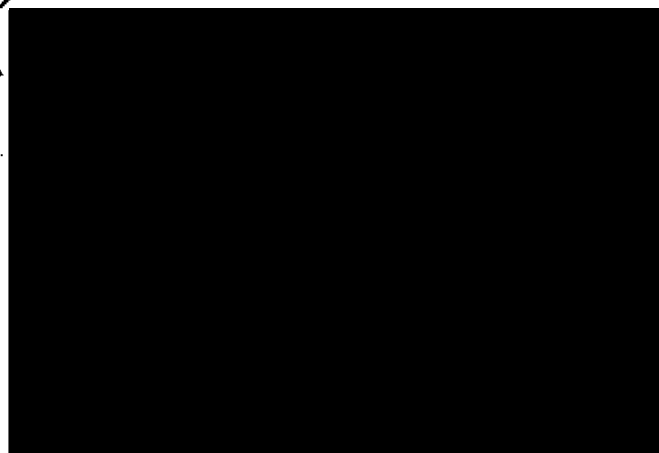
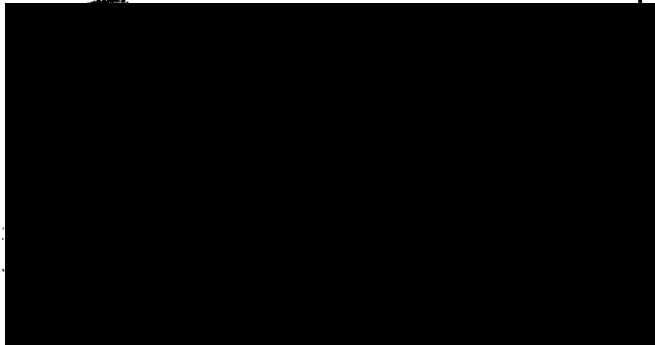

133065821

ANF

CONDICIONES DE ALMACENAMIENTO

Almacenar en lugar fresco y seco, alejado de la luz directa del sol, que puede hacer que el papel se vuelva gris.

POLLA CHILENA

El pago y recepción del presente recibo implica la adhesión del apostador a todas las normas que regulan este juego.

133065820

ANF

CONDICIONES DE ALMACENAMIENTO

Almacenar en lugar fresco y seco, alejado de la luz directa del sol, que puede hacer que el papel se vuelva gris.



Sr.(a): JORGE CUELLAR REYES

Dirección: ALDUNATE 1 A/LA COLONIA A
CORONEL

G_CE591459_1730

CGE DISTRIBUCIÓN S.A.
RUT: 99.513.400-4
Casa Matriz: Av. de Presidente
Bosco 5561, piso 14, Las Condes
Grta Distribución de energía
eléctrica, compraventa de
productos eléctricos y cables,
compraventa e instalación de
aire acondicionado y calefacción,
ejecución de obras eléctricas y
metálicas

Datos del Consumo - PERIODO 18 SEP 2013 AL 18 OCT 2013

Nº MEDIDOR	PROPIEDAD	PERIODO DE LECTURA	LEC.ANT.	LEC.ACT.	CTE.	CONSUMO	UN.
10467969	Empresa	18/09/2013 - 18/10/2013	20.089	20.264	1	175	kWh

Fecha Estimada Próxima Lectura: 18 NOV 2013

Detalle de Su Cuenta

Servicio Eléctrico		
Cargo Fijo	\$	964
Energía Base (175,0 kWh)	\$	18.399
Cargo Unico Sist. Troncal	\$	167
Reliq. Art. 171 Dfl 4/2006 Oc 7177_Cuota 2 de 3	\$	128
Otros Cargos		
Ajuste Sencillo Anterior	\$	46
Menos Ajuste Sencillo	\$	-4

Monto último pago: \$ 20.800 Fecha: 15-OCT-2013

Servicio Eléctrico :\$ 19.658
Otros Cargos :\$ 42

FECHA DE VENCIMIENTO: 13 NOV 2013 Total a Pagar :\$ 19.700

Atencion Clientes 800 - 777 7777

FONO CLIENTE
600 777 77 77

OFICINA VIRTUAL
WWW.CGEDISTRIBUCION.CL

AUTOCONSULTA
EN NUESTRAS OFICINAS COMERCIALES



**¡Obtén
tu cupón de pago
de manera
rápida y cómoda!**

Paga tu boleta, imprimiendo en nuestro Autoconsulta:

- Última Boleta
- Boleta Anterior
- Tercera Boleta
(Antepenúltimo documento)

R.U.T. 99.513.400 - 4
BOLETA ELECTRÓNICA
Nº 95109025

S.I.I.-SANTIAGO ORIENTE

Nº Docto Interno : 1040624588
Fecha de Emisión : 21-OCT-2013
Nº Instalación : G5910844
Ruta : G5914005-0027



Nº Cliente: 2542438

Histórico del Consumo kWh

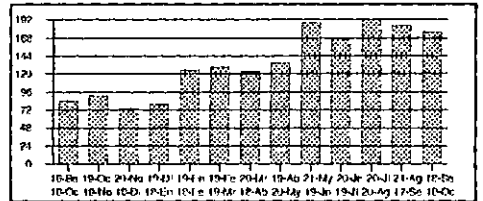

Datos del Servicio

Asignado a S/E: PUCHOCO 66/15 KV
Tarifa: BT1
Sector Tarifario: SN: 3 SVAD: 7 TS: Aéreo
Potencia Conectada: 4.40
Fecha Término Tarifa: Indefinido
Fecha Límite Modificación Tarifa: A solicitud del cliente
Grupo de Consumo: GC 2
Consumo de Referencia (*): 161 kWh
(* Estimado para 30 días
Límite de Invierno: 350 kWh (30 días)

Compensación por Interrupciones

SEP/2012 A AGO/2013	
Total Interrup. no autorizadas	seg 0
Tiempo Total Interrumpido	seg 0
Tiempo a Compensar	seg 0
Consumo Promedio	kWh/seg 0,0000000000
Energía a Compensar	kWh 0,00
Costo de Falla	\$/kWh 239,48
Monto a Compensar Reajustado	\$ 0,00
Total a Pagar por Compensación	\$ 0,00

RELID. ART. 171 DFL 4/2006 OC 7177 del Ministerio de Economía. \$ 24 Valores sin IVA.
Valores con IVA incluido/Tarifas Fijadas según decreto N°17/2012. (Publicado en diario oficial el 02-04-2013)
Convenio vigente Art.36° RE164: NO

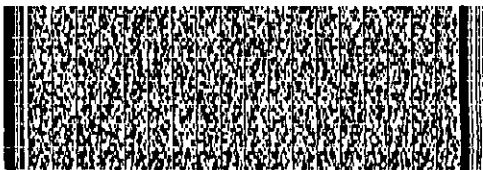

Timbre Electrónico S.I.I. Res. 145 de 30/11/2007

CGE DISTRIBUCION S.A.

TALÓN CONTROL

Nº Boleta: 95109025
Nº Docto Interno: 1040624588
Fecha de Emisión: 21 OCT 2013
Nº de Instalación: G5910844
Nº Cliente: 2542438
Var. Corresp.: RMAN

Total a pagar: \$ 19.700

Fecha de Vencimiento : 13 NOV 2013



0401104062458825424380000197009

OFICINAS COMERCIALES

- | | |
|--|---|
| San Bernardo: América 663 | Curicó: Estado 237 |
| La Pintana: Baldomero Lillo 1935 | Molina: Libertad 1342 |
| Puente Alto: Teniente Bello 105 / Av. Concha y Toro 3955 | Talca: 1 Oriente 1281 |
| Talagante: Balmaceda 1153 | San Javier: Sargento Aldea 2510 |
| Curacaví: Av. O'Higgins 2092 | Linares: Manuel Rodríguez 669 |
| San José de Maipo: Comercio 20008 | Chillán: Herminda Martín 542 |
| Pirque: Av. Concha y Toro 02659 | Concepción: Barros Arana 64 |
| Buín: San Martín 453 | Talcahuano: Colón 876 |
| Rancagua: Av. O'Higgins 0265 | Tomé: Nogueira 955 |
| Rengo: Urriola 102 | Coronel: Los Carrera 284 |
| San Vicente de Tagua Tagua: Germán Riesco 1301 | Los Ángeles: J. Manso de Velasco 399 |
| San Fernando: Av. O'Higgins 419 | Temuco: Manuel Montt 669 |
| Las Cabras: San Martín 898, local 5 y 6, Galería San Francisco | Padre Las Casas: Av. Manquehue 850, Local 6 |
| | Villarrica: Pedro de Valdivia 952 |
| | Pucón: O'Higgins 545, Local C |

CENTROS DE PAGO

- | | |
|--|---|
| San Bernardo: América 663 | Molina: Libertad 1342 |
| La Pintana: Baldomero Lillo 1935 | Talca: 1 Oriente 1281 |
| Puente Alto: Teniente Bello 105 / Av. Concha y Toro 3955 | San Javier: Sargento Aldea 2510 |
| Talagante: Balmaceda 1153 | Linares: Manuel Rodríguez 669 |
| Curacaví: Av. O'Higgins 2092 | Chillán: Carrera 547 |
| San José de Maipo: Comercio 20008 | Concepción: Plaza España s/n |
| Pirque: Av. Concha y Toro 02659 | Talcahuano: Colón 898 |
| Buín: San Martín 453 | Tomé: Nogueira 955 |
| Rancagua: Av. O'Higgins 0265 | Coronel: Los Carrera 284 |
| Rengo: Urriola 102 | Los Ángeles: J. Manso de Velasco 399 |
| San Vicente de Tagua Tagua: Germán Riesco 1301 | Temuco: Vicuña Mackenna 422 |
| San Fernando: Av. O'Higgins 419 | Padre Las Casas: Av. Manquehue 850, Local 6 |
| Curicó: Estado 237 | Villarrica: Pedro de Valdivia 952 |
| | Pucón: O'Higgins 545, Local C |
| | Pitrufquén: Francisco Bilbao 626 |

INFORMACIÓN GENERAL

- Si esta cuenta no es pagada en la fecha estipulada, CGE DISTRIBUCIÓN está facultada para suspender el suministro eléctrico de acuerdo a lo dispuesto en el artículo 141 D.F.L. N°4 del Ministerio de Economía, Fomento y Reconstrucción.
- El pago de la cuenta realizado después de la fecha de vencimiento, originará intereses y cargo por pago fuera de plazo.
- CGE DISTRIBUCIÓN no efectúa recaudación a domicilio.
- Los pagos efectuados con cheques deben extenderse nominativos y cruzados a nombre de CGE DISTRIBUCIÓN S.A.
- El personal de terreno que lo visite debe portar la credencial que lo identifica. ¡Exíjala!

**El hurto de Energía
¡ES UN DELITO!**
Afecta tu seguridad y pone en riesgo a la comunidad.
**Denúncialo al
600 777 7777**

✉ atencionclientes@cgedistribucion.cl

CANALES DE PAGO

PAGOS PRESENCIALES

- Sencillo
- Servipag y Servipag Express
- Supermercado Unimarc (Unired)
- ServiEstado
- CajaVecina
- Centros de pago CGE DISTRIBUCIÓN

PAGOS ON LINE (INTERNET)

- servipag.com
- bancoestado.cl (sólo cuentas correntistas del banco)
- santander.cl (sólo cuentas correntistas del banco)
- sencillo.com (sólo con tarjeta ABCDIN)

PAGO AUTOMÁTICO DE CUENTAS (PAC)

- Banco BCI
- Banco Santander
- Banco de Chile
- Scotiabank
- Banco Bice
- Corpbanca

PAGO CON TARJETA DE CRÉDITO (PAT)

- Visa
- Master Card
- Magna
- American Express
- Diners Club

**Atención a Clientes
600 777 7777**

600 777 77 77 @ ORIGINAL MULTIAL WWW.CGEDISTRIBUCION.CL AUTOCONSULTA EN NUESTRAS OFICINAS COMERCIALES

¡Obtén tu cupón de pago de manera rápida y cómoda!

Paga tu boleta, imprimiendo en nuestro Autoconsulta:

- Última Boleta
- Boleta Anterior
- Tercera Boleta (Antepenúltimo documento)

SENCILLITO
RECIBO PAGO DE CUENTA

Vie 29 Nov 2013 12:29:25
*AGENTE 08-13200-B

1035
ESSBIO - COMP. PAGO

NRO. COMPROB.	40504872
NRO. SERVICIO	01314618
TOTAL PAGO	\$5.860

* PAGADO EN EFECTIVO *
NUMERO DE SERIE 1130-7187-44965

Sencillito

Este recibo de pago es el único documento que acredita el pago de la cuenta indicada. Consérvelo.

www.sencillito.com **Fono: 800 22 30 17**

632290763

AME

Sencillito

Este recibo de pago es el único documento que acredita el pago de la cuenta indicada. Consérvelo.

www.sencillito.com **Fono: 800 22 30 17**

R.U.T.: 96.579.330-5
BOLETA ELECTRONICA
N° 40504872

JORGE GUSTAVO CUELLAR REYES
ARTURO ALDUNATE S POB. LA COLONIA CORONEL Chile
CORONEL

S.I.I. - CONCEPCION

N° Ruta	879804150103
Boleta Emitida	06/Nov/2013
Tipo de Despacho	Entrega en la Instal.
Grupo Tarifario	1 ESSBIO VIII
Factor de Cobro	1,00
Tipo Facturación	NORMAL
Diámetro	13
Medidor	MV D13 # 211038014

Su número de Servicio es: **1314618-7**

Su consumo en m³ de este mes (1m³ 1.000 litros de agua)

Su consumo en \$ de este mes se calcula así:

Lectura Actual	29/10/2013	321
Lectura Anterior	28/09/2013	307
Consumo Calculado		14,00
Consumo Facturado		14,00

Cargo Fijo	597
Consumo Agua Potable	5.220
Subtotal Consumo Mes	5.817
Intereses	45
Ajuste Sencillo Anterior	5
Ajuste Sencillo	-7

Su Consumo en m³ durante los últimos 13 meses fue:

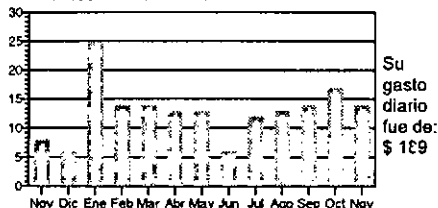

Monto Total	5.860
Saldo Anterior	0

TOTAL A PAGAR 5.860
VENCIMIENTO 21/Nov/2013

A partir de 31-05-2013 dejaremos de recibir pagos en nuestras oficinas.

Tarifas Publicadas: Diario El Sur 30-07-2013

La Fecha Estimada para su Próxima Lectura es el 28/11/2013



Timbre Electrónico SII

Resolución 12 del 15/01/2010. Verifique este documento en www.sii.cl

Últimos pagos: 30/OCT/2013 Monto: 6.940 N° Pagos: 1

N° Servicio
Copia Boleta
Monto Total
Saldo Anterior
Vence
Total a Pagar

1314618-7
40504872
5.860
0
21/Nov/2013
5.860



405048720131461800005860



Essbio

Apoya:



fonocliente
600 33 11000
600 37 24000

www.essbio.cl

Essbio

24hrs. al día, todo el año
Desde celulares marque 049-240 88 00

LUGARES DE PAGO

Localidad	Nombre	Dirección
Coelemu	Bazar Paquetaría	Palazuelos #309-D
Contulmo	Centro de Llamados	Lanalhue #283
Monte Águila	Ferretería Montoquiúlia	Carlos Vial #150
Curanilahue	Centro de Pagos	Arturo Prat #886
Lebu	2ª Compañía de Bomberos	Freire #612
Los Álamos	Supermercado Fruti Market	Ignacio Carrera Pinto #679
Santa Juana	Centro de Llamados	Irrazábal #1193
Nipas	Centro de Pagos	Nicolás Ledón #502
Bulnes	Centro de Llamados	Carlos Palacios #128
Cobquecura	Supermercado El Lobito	Mariano Latome #565
Colhuco	Cuerpo de Bomberos	Luis Hermosilla #432
Cerro Alto	Supermercado Parity	Pilipico #131
Florida	Bazar Dietzua	Ortiz de Rozas #541
Huelpil	Ferretería Estación	Avenida Linares #487
Nacimiento	Centro de Llamados	Génova #1782
Negrete	Martín Sandoval (Of. Essbio)	José Joaquín Pérez #351
Pinto	Centro de Llamados	Ernesto Riquelme #231
Quilín	Super La Colérica	Ax. Prat #475
San Rosendo	Panadería San Rosendo	Ejército #218
Tucapel	Viveros Sandoval	Talchusano #259
Yungay	Centro de Llamados	Esmeralda #246
San Ignacio	Centro de Llamados	Manuel Rodríguez #400
El Carmen	Supermercados El Carmen	Manuel Rodríguez #474
Pemuco	Bazar "Marite"	Claudio Carrasco #536

CENTRO DE ATENCIÓN AL CLIENTE

Localidad	Dirección
Bulnes	Condell #311
Cobroero	Ax. Vial #143
Chilán	Bulnes #368
Chilón Viejo	Ax. O'Higgins #2512
Cobquecura	Edificio Públicos, Chacabuco sh
Colhuco	Arturo Prat #1153, Edificio Públicos
El Carmen	Baquesaduno #418 Ofic. 2
Florida	Ortiz de Rozas #541
Huelpil	Ecuador #52
Hualpén	Peñuelas #35, Av. 2
Laja	Ax. Balmaceda #408, local 3
Los Angeles	O'Higgins #252
Maipo	Alhambra #565
Nacimiento	Gona #567
Negrete	Ax. La Cruz #469
Pinto	Ax. Néstor del Río #2319, local 2
Nipas	Ernesto Riquelme #231
Nipas	Arturo Prat #615
Pemuco	Maía Castellón #150
Quilín	Claudio Carrasco #382
Quilín	Carrera #489
Quilín	Biscoe #30
Quilín	El Roble #251
Quilín	Esmeralda #503
San Carlos	Carrera #745
San Ignacio	Manuel Rodríguez #549
San Rosendo	Ax. Ejército #280
Santa Bárbara	Arturo Prat #1180
Yumbel	Castellón #320
Yungay	Chornillos #201
Arauco	Caupolicán #201
Cañete	Tucapel #396
Chiguayante	Ax. O'Higgins #2402
Coelemu	Matta #527
Concepción	Victor Larraín #1081
Contulmo	Lanalhue #283
Cornel	Las Carrera #786
Curanilahue	Caupolicán #777
Dichato	Damián Vera sh, costado Plaza de Armas
Huelpil	Bulnes #110
Lebu	Sasvedra #461
Lirquén	Pedro Aguirre Cárdena, costado Carabineros
Los Álamos	Ignacio Carrera Pinto #707
Lota	Pedro Aguirre Cárdena #619-A
Pesco	El Roble #301
Rapel	Urrejo sh, costado Plaza de Armas
San Pedro	Los Avelanos #83
Santa Juana	Irrazábal #1193
Talchusano	Arturo Prat #713
Tome	Mariano Egoña #977, local 2

EN TODAS LAS AGENCIAS DE:



PARA MÁS INFORMACIÓN ESCANEA ESTE CÓDIGO

PAGO POR INTERNET:

www.essbio.cl • www.presto.cl • www.santander.cl •
www.servipag.com • www.bancoestado.cl

CONVENIOS DE PAGO AUTOMÁTICO DE CUENTAS

Bancos (PAC): Banco Chile • Banco BCI • Banco Scotiabank
Banco Edwards • Banco CorpBanca
Tarjetas de Crédito (PAC): Banco Itaú • Banco Santander • Banco Estado
Visa • Master • Diners Club
American Express • Magna

Estimado Cliente si su servicio mantiene a la fecha de emisión un saldo a favor en su cuenta, este valor podrá ser abonado a futuras facturaciones. Alternativamente le ofrecemos la posibilidad de efectuar la devolución del saldo, acercándose a nuestras oficinas de Atención a Clientes más cercana a su domicilio.

Importante

Al realizar un reclamo, la empresa sanitaria tiene un plazo de 10 días hábiles para contestarle. De no quedar conforme con la respuesta puede dirigir su reclamo ante la Superintendencia de Servicios Sanitarios.

Dirección: Arturo Prat N° 323, Local 3
Ciudad: Concepción
Fono Call Center: 800 381 800
Página Web: www.siss.gob.cl

Ordenación, para su información por la Superintendencia de Servicios Sanitarios

- Si paga con cheque, emítalo nominativo y cruzado a nombre de ESSBIO S.A.
- Se entenderá pagada esta cuenta una vez que ESSBIO S.A. haya recibido conforme la disponibilidad de fondos, por parte del banco.
- El cargo fijo se cobra, haya o no consumo y aunque el servicio tenga suspendido el suministro. La fecha de vencimiento no es válida para servicios con saldo anterior.
- ESSBIO S.A. no tiene recaudación a domicilio por los trabajos técnicos domiciliarios (reparación, arranque agua potable, cambio medidor, etc.).
- Pagos efectuados después de las 14:00 hrs. serán ingresados al día hábil siguiente.

MÁS INFORMACIÓN, MEJOR SERVICIO

Consumo Adicional: es el consumo correspondiente al período registrado por el medidor retirado.
Promedio Descontable: es el consumo promedio facturado que se aplica cuando no se puede obtener la lectura del medidor, por causa ajena a su funcionamiento.
Diferencia por prorrateo: es aquella parte del consumo resultante de prorratear la diferencia de los consumos del medidor general, menos la sumatoria de los consumos propios de los remarcados.
Factor de Cobro: este factor se aplica sobre los consumos facturados y es diferente de 1 cuando el período de lectura es menor de 28 días o bien mayor de 32 días.
Consumo Promedio: el promedio de los consumos facturados en los últimos seis meses con lectura efectiva, distintas y consumos mayores a cero.

Grupo Tarifario: en la Octava Región del Bío Bío existen dos grupos tarifarios. Los grupos de Servicio: número situado en la parte superior izquierda de su boleta; idéntico a su domicilio. Recuerde que este número le será requerido al momento de realizar cualquier trámite relacionado con su servicio domiciliario.
Promedio No Descontable: corresponde al consumo promedio facturado que se aplica cuando no se puede determinar el consumo del período por encontrarse el medidor en mal estado.
Consumos por Abonar: es igual a los promedios descontables (PD) facturados, menos los consumos efectivos leídos.
Cobro Presunto: consumo facturado al cliente, en el evento que el usuario durante dos o más períodos consecutivos de facturación no permita la lectura o se niegue al recambio de medidor.

Denuncie el hurto de agua llamando a Fonoclientes; su información será atendida confidencialmente.



Essbio

Essbio S.A.
Captación, Purificación y Distribución de Agua
R.U.T.: 96.579.330-5
Casa Matriz: Diagonal Pedro Aguirre Cerda 1129
Castilla de Correo 220
Concepción, Chile
Sucursal: Membrillar 499, Puncagua, Chile

SILVIA ESTER ARÉVALO CARRILLO
ARTURO ALDUNATE 145 POB. LA COLONIA CORONEL
Chile
CORONEL

024354 - 00000000000000

R.U.T.: 96.579.330-5
BOLETA ELECTRONICA
N° 17662458

S.I.I. - CONCEPCION

N° Ruta **879804150090**
Boleta Emitida **05/Jun/2012**
Tipo de Despacho **Entrega en la Instal.**
Grupo Tarifario **1 ESSBIO VIII**
Factor de Cobro **1,00**
Tipo Facturación **NORMAL**
Diámetro **13**
Medidor **MV D013 # 208024633**

Su número de Servicio es:

1314527-K

Su consumo en m³ de este mes (Litros = 1.000 litros de agua)

Lectura Actual	28/05/2012	759
Lectura Anterior	26/04/2012	734
Consumo Calculado		25,00
Consumo Facturado		25,00

Su consumo en \$ de este mes, se calcula así:

Cargo Fijo	569
Consumo Agua Potable	8.880
Subtotal Consumo Mes	9.449
Intereses	43
Ajuste Sencillo	-5
Ajuste Sencillo Anterior	3

Su Consumo en m³ durante los últimos 13 meses fue:

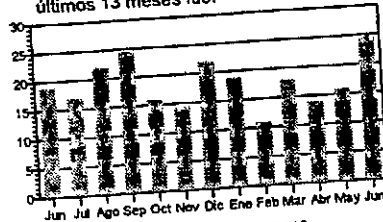

Tarifas Publicadas: Diario El Sur 15-05-2012
La Fecha Estimada para su Próxima Lectura es el 27/06/2012

Monto Total **9.490**
Saldo Anterior **0**

TOTAL A PAGAR
VENCIMIENTO

9.490
20/Jun/2012

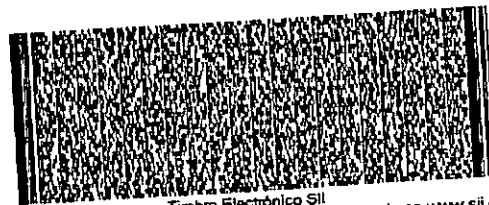

Timbre Electrónico SII
Resolución 12 del 15/01/2010. Verifique este documento en www.sii.cl

Últimos pagos: 15/MAY/2012 Monto: 11.770 N° Pagos: 1

N° Servicio
Copia Boleta
Monto Total
Saldo Anterior
Vence
Total a Pagar

1314527-K
17662458
9.490
0
20/Jun/2012
9.490



178624580131452700009490



Essbio



fonocliente
600 33 11000
600 37 24000



www.essbio.cl

3 1 1 1 1 1

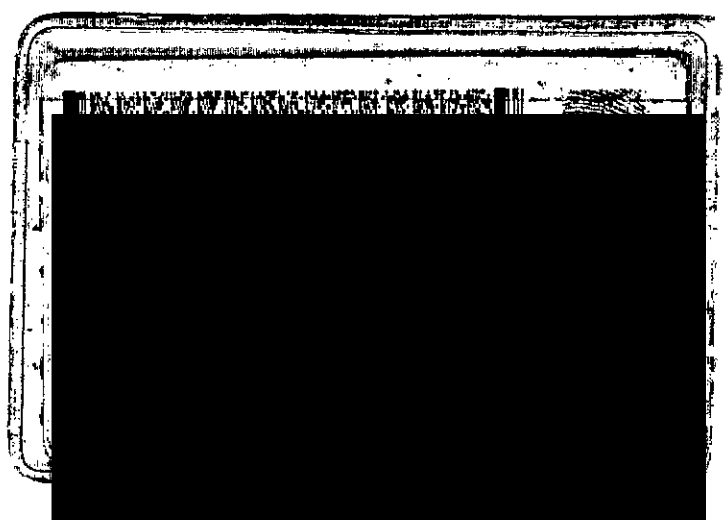
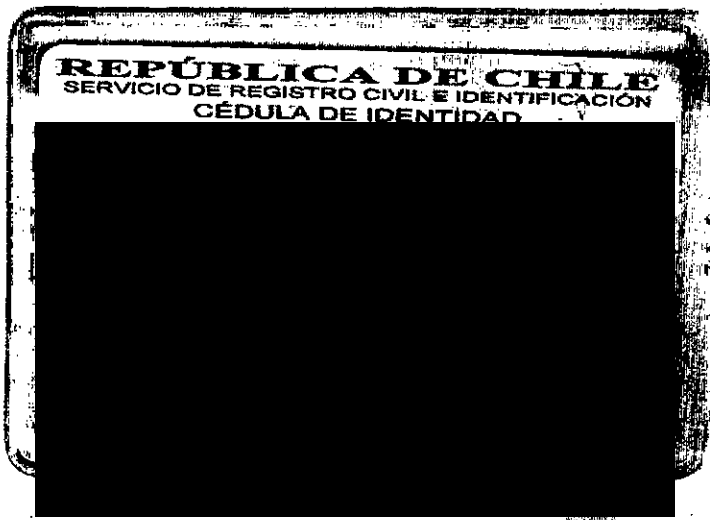

REPÚBLICA DE CHILE
SERVICIO DE REGISTRO CIVIL E IDENTIFICACIÓN
CÉDULA DE IDENTIDAD

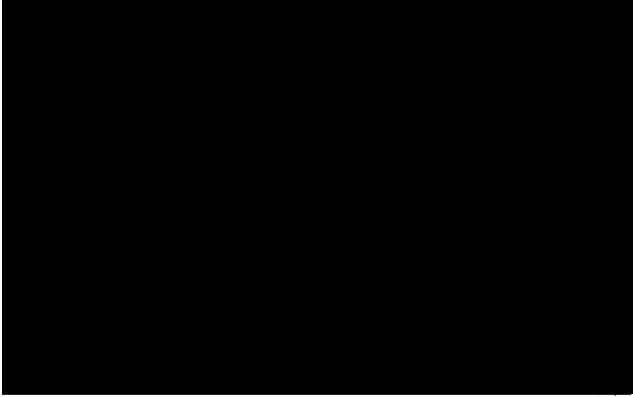

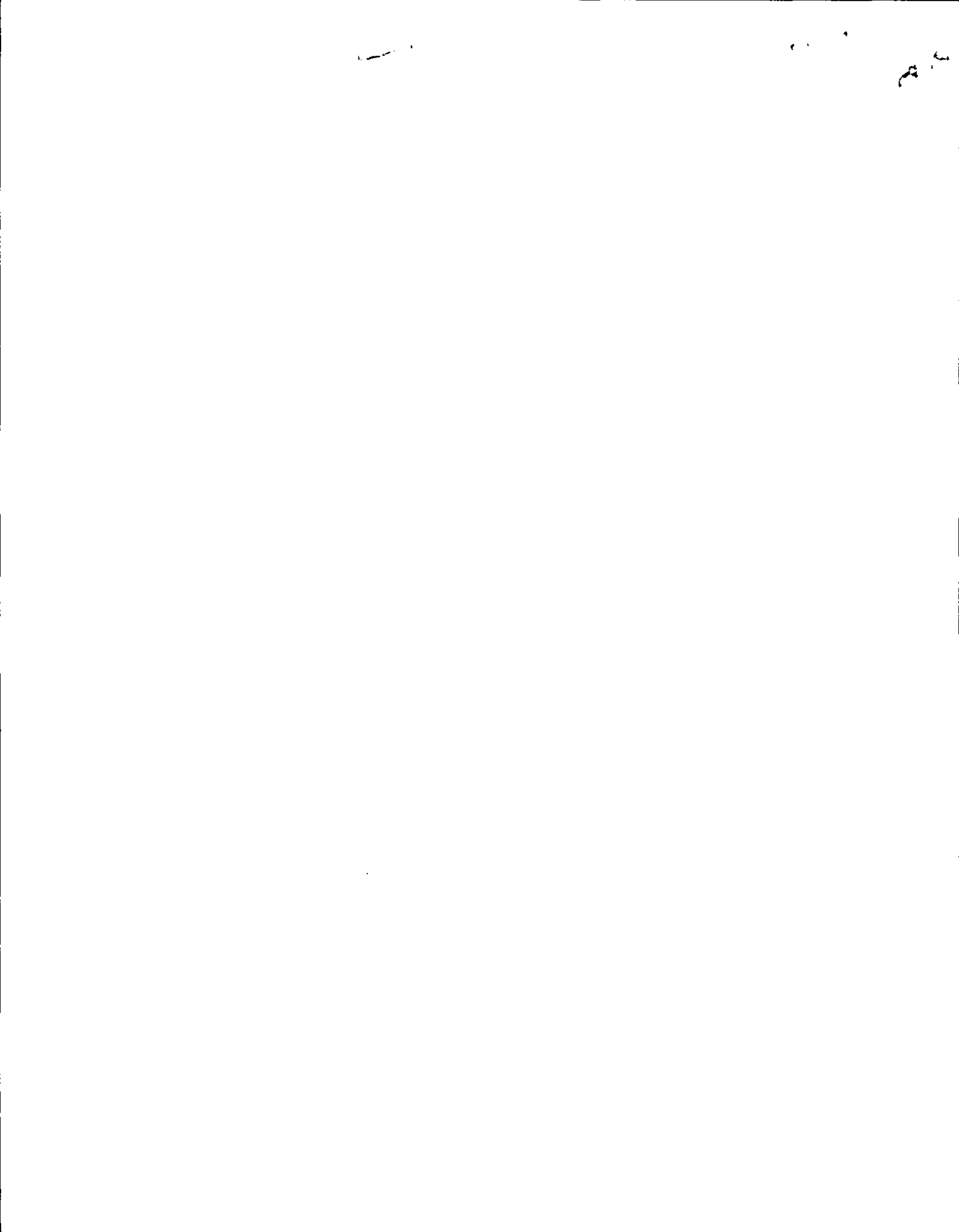



VENTA DE MEJORA O JAULA

SILVIA ESTER AREVALO CARRILLO

A,

MARGARITA GAJARDO AREVALO

En Coronel, a 29 DE MAYO DEL 2012, comparecen ante mí, como **VENDEDORA**, doña **SILVIA ESTER AREVALO CARRILLO**, cédula de identidad N° 8.423.900-3, estado civil viuda, actividad dueña de casa, domiciliado en Aldunate N° 145, La Colonia, comuna de Coronel y por la otra parte como **COMPRADORA**, doña **MARGARITA GAJARDO AREVALO**, cédula de identidad N° 12.529.490-1, estado civil divorciada, actividad dueña de casa, domiciliado en calle Chollín B Dpto. 3012, Schwager, comuna de Coronel; las comparecientes chilenas mayores de edad, quienes acreditaron sus identidades con sus cédulas exhibidas, las que se anotarán al pie de sus firmas y exponen:

CLAUSULA PRIMERA: Doña **SILVIA ESTER AREVALO CARRILLO**, declara que es dueño de una mejoras o jaulas, las cuales tienen las siguientes características: de un piso, piso de madera, dos ventanas, una puertas, techo de pizarreño, dos dormitorios, living comedor, cocina, baño, con instalaciones de luz y agua potable, la cual se encuentra ubicada en calle **Fernando Aldunate N° 114, La Colonia, comuna de Coronel**, la cual se encuentra en buen estado de conservación lo que es conocido por la parte compradora.-

CLAUSULA SEGUNDA: Por el presente instrumento, doña **SILVIA ESTER AREVALO CARRILLO**, vende, cede y transfiere a doña **MARGARITA GAJARDO AREVALO**, la mejora singularizada en la cláusula primera, en el precio y condiciones que pasan a indicar.-

CLAUSULA TERCERA: El precio de la venta es la suma de **\$50.000.- (cincuenta mil pesos)**, valor que se cancela en este acto al contado y en dinero en efectivo, declarando la parte vendedora recibir conforme y a su entera conformidad.-

CLAUSULA CUARTA: Se deja constancia que la entrega material de dicha mejora se realizó con fecha **28 DE MAYO DEL 2012**, a entera satisfacción de la parte compradora.-

CLAUSULA QUINTA: La entrega de lo vendido se hace en el estado en que se encuentra que es conocido por el comprador, a su entera satisfacción y sin derecho a reclamo posterior.-

CLAUSULA SEXTA:- Declara la parte vendedora que la mejora que por este acto vende

parte vendedora declara que la mejora es usada y que no se encuentra afecta al artículo ocho, letra m, del Impuesto al Valor Agregado.

CLAUSULA SEPTIMA: Se faculta al portador para regularizar a su nombre y en la Institución que corresponda, especialmente ante el Ministerio de Bienes Nacionales, el título de dominio del sitio en el cual se encuentra construida la mejora vendida. Se faculta además al comprador para agregar posesiones.-

CLAUSULA OCTAVA: Para todos los efectos legales derivados del presente contrato, las partes fijan domicilio en la comuna de Coronel.- Para constancia y previa lectura, firman los comparecientes en tres ejemplares del mismo tenor.-

CERTIFICADO: Haber tenido a la vista Certificado de Residencia, emitido con fecha de hoy, por don Carlos Vidal Sanhueza, **Presidente** de la Junta de Vecinos N° 12, del Sector La Colonia, de la comuna de Coronel.-

Severina Cerro
C.I. N° 8423900-3
VENDEDORA

AA
C.I. N° 12.529.490-5
COMPRADORA

Firmaron ante mi fecha ut-supra.-mrb//

MYRIAM SANCHEZ SEPULVEDA
NOTARIO PUBLICO
CORONEL - CHILE

CERTIFICO: QUE ESTA FOTOCOPIA COTEJADA

Y EXHIBIDA ESTA CONFORME A SU ORIGINAL.

CORONEL, 2 de Mayo 2017

A

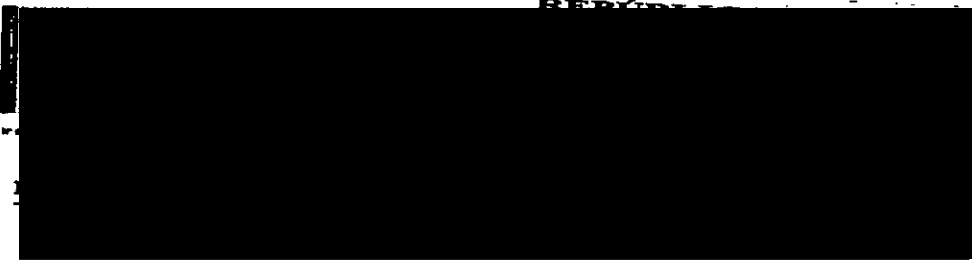





REPÚBLICA DE CHILE
SERVICIO DE REGISTRO CIVIL E IDENTIFICACIÓN
CÉDULA DE IDENTIDAD





Essbio S.A.
Captación, Purificación y Distribución de Agua
R.U.T.: 96.579.330-5
Caja Matriz: Diagonal Pedro Aguirre Corda 1129
Casilla de Correo 220
Concepción, Chile
Sucursal: Montebellín 498, Rancagua, Chile

R.U.T.: 96.579.330-5
BOLETA ELECTRONICA

Nº 39116066

021993-00000000000000

LUIS ESTEBAN JARA FREDES
ARTURO ALDUNATE 172 POB. LA COLONIA CORONEL
Chile
CORONEL

S.I.I. - CONCEPCION

Nº Ruta	879804150142
Boleta Emitida	03/Sep/2013
Tipo de Despacho	Entrega en la Instal.
Grupo Tarifario	1 ESSBIO VII
Factor de Cobro	1,00
Tipo Facturación	NORMAL
Diámetro	13
Medidor	MV D013 # 209046395

Su número de Servicio es:

1314891-0

Su consumo en m³ de este mes (1m³ = 1.000 litros de agua)

Su consumo en \$ de este mes, se calcula así:

Lectura Actual	27/08/2013	383
Lectura Anterior	26/07/2013	368
Consumo Calculado		15,00
Consumo Facturado		15,00

Cargo Fijo	597
Consumo Agua Potable	5.593

Subtotal Consumo Mes	6.190
Intereses	66
Ajuste Sencillo Anterior	3
Ajuste Sencillo	-7
Abono por subsidio (6,45m ³ -43%)	-2.662

Su Consumo en m³ durante los últimos 13 meses fue:

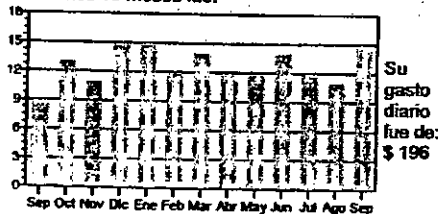

A partir de 31-05-2013 dejaremos de recibir pagos en nuestras oficinas.

Tarifas Publicadas: Diario El Sur 30-07-2013

La Fecha Estimada para su Próxima Lectura es el 26/09/2013

Monto Total	3.590
Saldo Anterior	0

TOTAL A PAGAR 3.590
VENCIMIENTO 23/Sep/2013

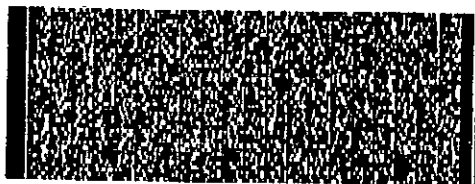

Timbre Electrónico SII
Resolución 12 del 15/01/2010. Verifique este documento en www.sii.cl

Últimos pagos: 20/AGO/2013 Monto: 8.880 Nº Pagos: 2

Nº Servicio
Copia Boleta
Monto Total
Saldo Anterior
Vence
Total a Pagar

1314891-0
39116066
3.590
0
23/Sep/2013
3.590



391160660131489100003590



10 años
200 33 11000
600 37 24000



www.essbio.cl



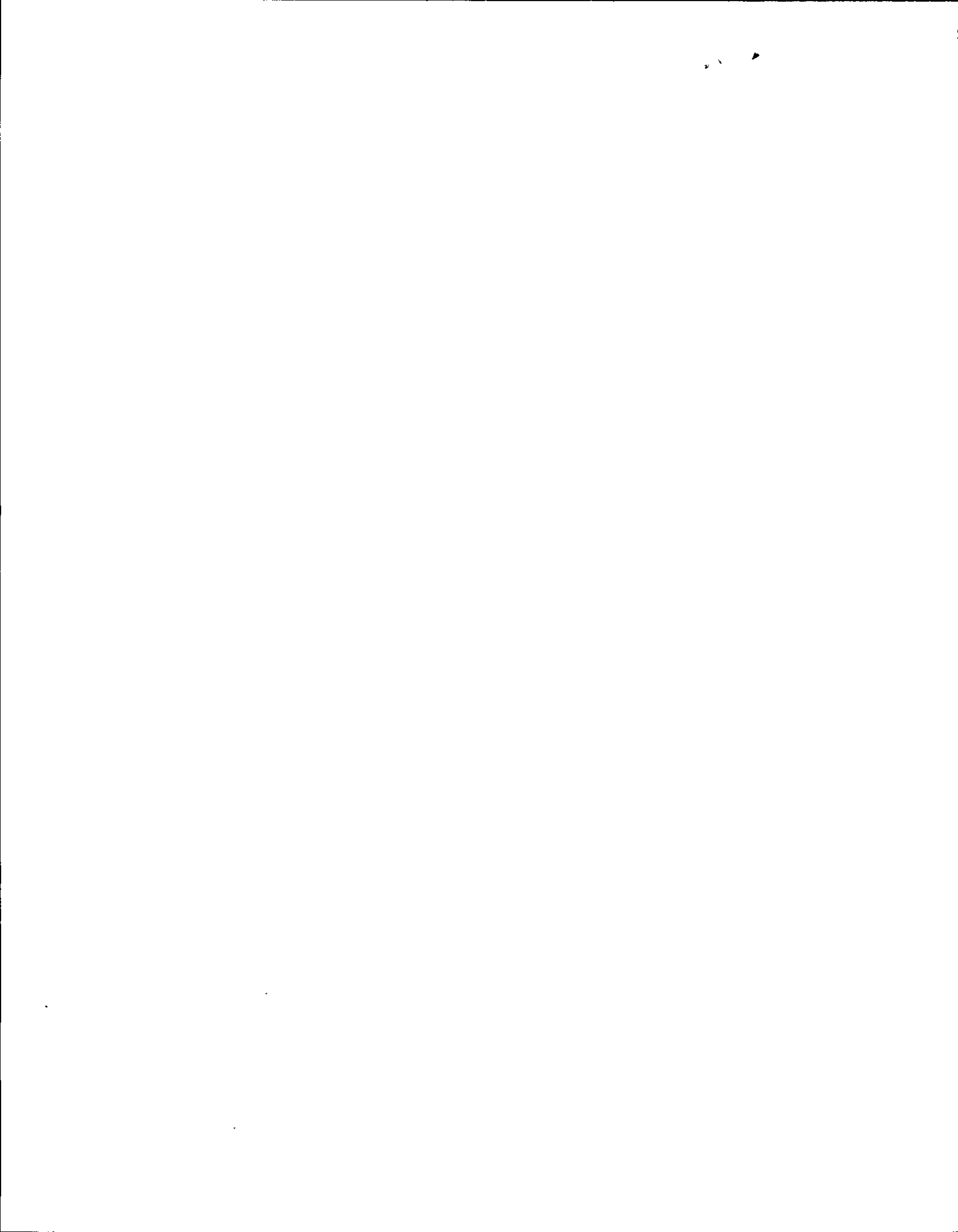

REPÚBLICA DE CHILE
SERVICIO DE REGISTRO CIVIL E IDENTIFICACIÓN
CÉDULA DE IDENTIDAD

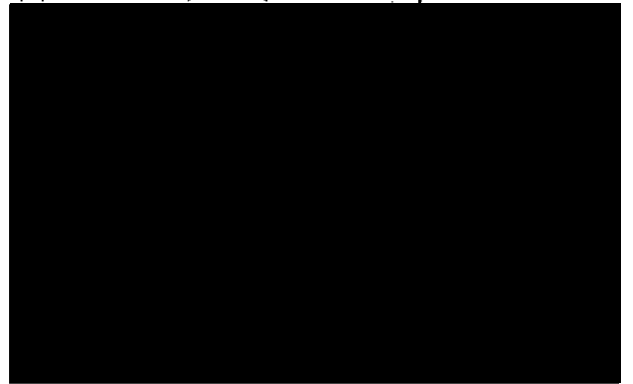

1

Sr.(a): OLGA CRUZ PAREDES



OLONIA

G_CE591459-1377

R.U.T 99.513.400-4
BOLETA ELECTRÓNICA
N°65963237

S.I.I SANTIAGO ORIENTE

N° Docto Interno : 880358669
Fecha de Emisión: 23-ABR-2012
N° Instalación : G5910887
Ruta : G5914005-0097

N° Cliente: 2543114

SENCILLITO
RECIBO DE CUENTAS

Convenio: CGE DISTRIBUCION
Fecha: JUE 10 MAY 2012 15:46:41
Agencia: 08-13200-8 Terminal:1130
Cliente: 2543114

DETALLE	N. Contrato	Documento	Fecha	Monto	
	01	2543114	2543114	21-05-12	25300
Totales Pagos:				1	\$ 25.300

*** PAGADO EN EFECTIVO ***

NÚMERO DE SERIE:



1130-6519-56801

IT.	LEC.ACT.	CTE.	CONSUMO	UN.
5	31.382	1	267	kWh

Histórico del consumo kWh

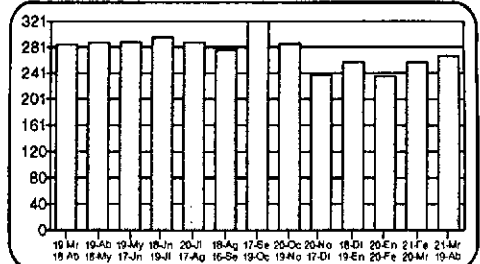

Compensaciones

COMPENSACIÓN POR INTERRUPCIONES:
MAR/2011 A FEB/2012

TOTAL DE INTERRUPCIONES		0
TIEMPO TOTAL INTERRUMPIDO	seg	2.840
TIEMPO A COMPENSAR	seg	0
CONSUMO PROMEDIO	kWh/seg	0,0001042167
ENERGIA A COMPENSAR	kWh	0,00
COSTO DE FALLA	\$/kWh	249,06
MONTO A COMPENSAR REAJUSTADO	\$	0,00
TOTAL A PAGAR POR COMPENSACION	\$	0,00

Datos del servicio

Asignado a S/E: PUCHOCO 66/15 KV
Tarifa: BT1
Sector Tarifario: CGE3 Sector 5 Aéreo
Potencia Conectada: 4.40
Fecha de Término Tarifa: Indefinido
Fecha Límite Modificación Tarifa: A solicitud del cliente
Grupo de Consumo: GC 2
Consumo de referencia (*): 32 kWh
(*) Estimado para 30 días
Ruta: G5914005-0097
Límite de Invierno: 350 kWh (30 días)

Valores con IVA Incluido/Tarifas Fijadas según decreto N° 385/2008. (Publicado en diario oficial el 08.04.2008)	Total Boleta	:\$	25.309
	Otros Cargos	:\$	-9
	(*) Saldo Anterior Energía	:\$	0
	Otros Saldos Anteriores	:\$	0
	Total a Pagar	:\$	25.300

Pagar Hasta: 21 MAY 2012

Monto Última paga: \$ 27800 Fecha: 19-ABR-2012

RELIO. ART. 171 DFL 47006 OC 999 del Ministerio de Economía. \$ 1.450 Valores sin IVA.

RELIO. ART. 171 DFL 47006 OC 219 del Ministerio de Economía. \$ 2.927 Valores sin IVA.

Se encuentra disponible convenio PAC con bancos: Del Desarrollo, Scotiabank, Bice, Corpbanc, Crédito e Inversiones, Santander y De Chile PAT con Transbank.



Timbre Electrónico S.I.I. Res. 145 de 30/11/2007

Oferta exclusiva de tarjetas CONTIGO



Estamos en tu compañía eléctrica
600 822 00 22 • www.mundocontigo.cl

Sin Costo de Mantenimiento Bajos Intereses

CGE DISTRIBUCIÓN S.A.

TALÓN CONTROL

N° Boleta : 65963237
N° Docto Interno: 880358669
Fecha de Emisión: 23 ABR 2012
N° de instalación: G5910887
N° Cliente: 2543114
Var. Corresp.: RMAN

Total a pagar: \$ 25.300

Pagar hasta: 21 MAY 2012



0401088035866925431140000253000

1377

0137701000

OFICINAS COMERCIALES

San Bernardo: América 663	Curicó: Estado 237
La Pintana: Baldomero Lillo 1935	Molina: Libertad 1342
Puente Alto: Teniente Bello 105 / Av. Concha y Toro 3955	Talca: 2 Sur 1445
Talagante: Balmaceda 1153	San Javier: Sargento Aldea 2510
Curacaví: Av. Ambrosio O'Higgins 2092	Linares: Manuel Rodríguez 669
San José de Maipo: Comercio 20008	Chillán: Herminda Martín 542
Pirque: Av. Concha y Toro 02659	Concepción: Barros Arana 64
Buín: San Martín 453	Talcahuano: Colón 876
Rancagua: Av. O'Higgins 0265	Tomé: Nogueira 955
Rengo: Urriola 102	Coronel: Los Carrera 284
San Vicente: Germán Riesco 1301	Los Ángeles: J. Manso de Velasco 399
San Fernando: Av. L. B. O'Higgins 419	Temuco: Manuel Montt 669
Las Cabras: San Martín 898, local 5 y 6, Galería San Francisco	Villarrica: Pedro de Valdivia 952
	Pucón: O'Higgins 545, Local C

CENTROS DE PAGO

San Bernardo: América 663	Molina: Libertad 1342
La Pintana: Baldomero Lillo 1935	Talca: 1 Oriente 1058
Puente Alto: Teniente Bello 105 / Av. Concha y Toro 3955	San Javier: Sargento Aldea 2510
Talagante: Balmaceda 1153	Linares: Manuel Rodríguez 669
Curacaví: Av. Ambrosio O'Higgins 2092	Chillán: Carrera 547
San José de Maipo: Comercio 20008	Concepción: Plaza España s/n
Pirque: Av. Concha y Toro 02659	Talcahuano: Colón 898
Buín: Balmaceda 406-B	Tomé: Nogueira 955
Rancagua: Av. O'Higgins 0265	Coronel: Los Carrera 284
Rengo: Urriola 102	Los Ángeles: J. Manso de Velasco 399
San Vicente: Germán Riesco 1301	Temuco: Vicuña Mackenna 422
San Fernando: Av. L. B. O'Higgins 419	Pitrufquén: Francisco Bilbao 626
Curicó: Estado 237	Villarrica: Pedro de Valdivia 952
	Pucón: O'Higgins 545, local C

OTROS MEDIOS DE PAGO



Pago con Tarjetas de Crédito Bancarias (PAT)

Pago Automático (PAC): Bancos BCI, Santander, Chile, Scotiabank, Bice, Desarrollo y Corpbanca.

Pago por internet: www.servipag.com

¡DENUNCIA!

el robo de cables y otros delitos graves.



INFORMACIÓN GENERAL

- Si esta cuenta no es pagada en la fecha estipulada, CGE DISTRIBUCIÓN está facultada para suspender el suministro eléctrico de acuerdo a lo dispuesto en el artículo 141 D.F.L N°4 del Ministerio de Economía, Fomento y Reconstrucción.
- El pago de la cuenta realizado después de la fecha de vencimiento, originará intereses y cargo por pago fuera de plazo.
- CGE DISTRIBUCIÓN no efectúa recaudación a domicilio.
- Los pagos efectuados con cheques deben extenderse nominativos y cruzados a nombre de CGE DISTRIBUCIÓN S.A.
- El personal de terreno que lo visite debe portar la credencial que lo identifica. ¡Exíjala!

www.cgedistribucion.cl

E-Mail: atencionclientes@cgedistribucion.cl

**ATENCIÓN AL CLIENTE
600 777 7777**

Saca todo lo que necesitas AHORA

Computadores, Notebooks, Netbooks,
Celulares, LCD, PlayStation, Consolas
Wii, Refrigeradores, Lavadoras,
Cocinas y muchos productos más.

La mejor forma de comprar
Computación, Electrónica, Telefonía
y Línea Blanca.

Estamos en tu compañía eléctrica

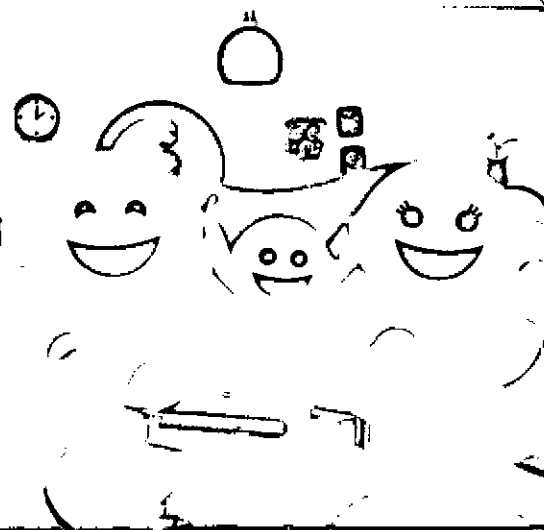

CGE DISTRIBUCIÓN

REFERENCIA DE PAGO N 2555745815

Monto Pago 594

Página 83

Nombre Cliente CALOS PASTOR CARRIL

Fecha de Pago 14/06/2017 Hora 09:16:49

Nombre IC

Identificación: VEGA

Referencia de Pago 254321

Detalle de Pago

Efectivo CLP 5.871

Tarjeta CLP 0

Cheque CLP 0

MONTO PAGADO CLP 5.871

Nota: Pago en efectivo. Este comprobante hará efecto una vez llamado a cancelar la deuda.

Atentamente

Fono Consultas: 600 777 777





Sr.(a): ISIDORA URIBE VEGA

Dirección: ALDUNATE 153 LA COLONIA
CORONEL

Sr. (a) ISIDORA URIBE VEGA

Dirección : ALDUNATE 153 LA COLONIA
CORONEL

G_CE591459-1563



R.U.T 99.513.400 -4
BOLETA ELECTRÓNICA
N°65998419

S.I.I SANTIAGO ORIENTE

N° Docto Interno : 1160270376

Fecha de Emisión: 23-MAY-2012

N° Instalación : G5910893

Ruta : G5914005-0093

N° Cliente: 2543210

CGE DISTRIBUCIÓN S.A.
R.U.T.: 99.513.400-4
Casa Matriz: Avenida Presidente
Ríosco 5581, piso 14, Las Condes
Giro: Distribución de energía
eléctrica, compraventa de
productos eléctricos y celulares,
compraventa e instalación de
aire acondicionado y calefacción
ejecución de obras eléctricas y
metálicas

Datos del Consumo

PERIODO DE CONSUMO : 20 ABR 2012 AL 18 MAY 2012						
N° MEDIDOR PROPIEDAD	PERIODO DE LECTURA	LEC.ANT.	LEC.ACT.	CTE.	CONSUMO UN.	
10456038	Empresa 20/04/2012 - 18/05/2012	6.973	7.029	1	56 kWh	

Fecha Estimada Próxima Lectura: 20 JUN 2012

Detalle de su Cuenta

Servicio Eléctrico

CARGO FIJO	\$	1.061
ENERGÍA BASE (56 kWh)	\$	5.705
CARGO UNICO SIST. TRONCAL	\$	40
INTERESES POR MORA	\$	118
PAGO FUERA DE PLAZO	\$	161
RELIQ. ART. 171 DFL 4/2006 OC 166 CUOTA 4 DE 6	\$	31
Otros Cargos - Cobros		
AJUSTE SEÑCILLO ANTERIOR	\$	43
MENOS AJUSTE SENCILLO	\$	-30

Valores con IVA incluido/Tarifas Fijadas según decreto N° 385/2008. (Publicado en diario oficial el 08.04.2009)	Total Boleta	:\$	7.116
	Otros Cargos	:\$	13
	(*) Saldo Anterior Energía:	\$	5.871
	Otros Saldos Anteriores	:\$	0
Pagar Hasta: 14 JUN 2012	Total a Pagar	:\$	13.000

Histórico del consumo kWh

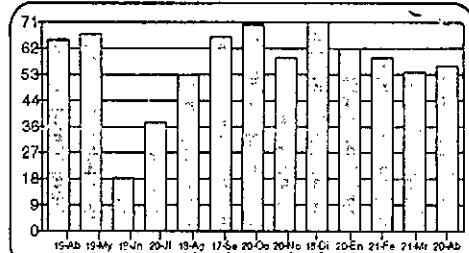

Compensaciones

COMPENSACIÓN POR INTERRUPCIONES: ABR/2011 A MAR/2012			
TOTAL DE INTERRUPCIONES			0
TIEMPO TOTAL INTERRUPTIDO	seg		2.940
TIEMPO A COMPENSAR	seg		0
CONSUMO PROMEDIO	kWh/seg	0,0000216105	
ENERGIA A COMPENSAR	kWh		0,00
COSTO DE FALLA	\$/kWh		255,51
MONTO A COMPENSAR REAJUSTADO	\$		0,00
TOTAL A PAGAR POR COMPENSACION	\$		0,00

Datos del servicio

Asignado a S/E: PUCHOCO 66/15 KV
 Tarifa: BT1
 Sector Tarifario: CGE3 Sector 5 Aéreo
 Potencia Conectada: 3.30
 Fecha de Término Tarifa: Indefinido
 Fecha Límite Modificación Tarifa: A solicitud del cliente
 Grupo de Consumo: GC 2
 Consumo de referencia (*): 46 kWh
 (*) Estimado para 30 días
 Ruta: G5914005-0093
 Límite de Invierno: 350 kWh (30 días)

Monto último pago: \$ 7.431 Fecha: 18-MA Y2012
 (*) Corte en tarjeta suspensión a partir del 05-JUL-2012.
 Valor aprox. de la suspensión y reposición \$ 12.077

RELIQ. ART. 171 DFL 4/2006 OC 166 del Ministerio de Economía. \$ 152 Valores sin IVA.
 Se encuentra disponible comercio PAC con bancos: Del Desarrollo, Scotiabank, Dica, Corriente, Crédito e Inversiones, Santander y Dacnia. PAT con Transbank.

Atención Clientes 800-777-7777

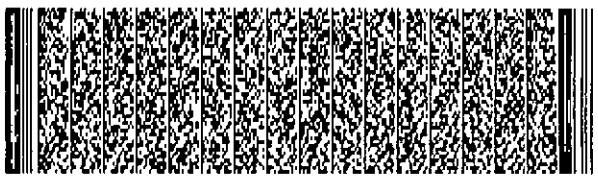

Timbre Electrónico S.I.I. Res. 146 de 30/11/2007

CGE DISTRIBUCIÓN S.A.

N° Boleta : 65998419
 N° Docto Interno: 1160270376
 Fecha de Emisión: 23 MAY 2012
 N° de instalación: G5910893
 N° Cliente: 2543210
 Var. Corresp.: RMAN

Total a pagar: \$ 13.000

Pagar hasta: 14 JUN 2012



0401116027037625432100000130006

1563

Oferta exclusiva de Tarjeta CONTIGO

NOTEBOOK HP
 IMPRESORA HP
 BANDA ELÁSTICA \$299.990

COMPROBADO

CONTIGO
 Sin Costo de Montaración - Bajas Intereses

Estamos en tu compañía eléctrica
 ☎600 822 00 22 • www.mundocontigo.cl

OFICINAS COMERCIALES

San Bernardo: América 663
La Pintana: Baldomero Lillo 1935
Puente Alto: Teniente Belto 105 / Av. Concha y Toro 3955
Talagante: Balmaceda 1153
Curacaví: Av. Ambrosio O'Higgins 2092
San José de Maipo: Comercio 20008
Pirque: Av. Concha y Toro 02659
Buín: San Martín 453
Rancagua: Av. O'Higgins 0265
Rengo: Urriola 102
San Vicente: Germán Riesco 1301
San Fernando: Av. L. B. O'Higgins 419
Las Cabras: San Martín 898, local 5 y 6, Galería San Francisco

Curicó: Estado 237
Molina: Libertad 1342
Talca: 2 Sur 1445
San Javier: Sargento Aldea 2510
Linares: Manuel Rodríguez 669
Chillán: Herminda Martín 542
Concepción: Barros Arana 64
Talcahuano: Colón 876
Tomé: Nogueira 955
Coronel: Los Carrera 284
Los Ángeles: J. Manso de Velasco 399
Temuco: Manuel Montt 669
Villarrica: Pedro de Valdivia 952
Pucón: O'Higgins 545, Local C

CENTROS DE PAGO

San Bernardo: América 663
La Pintana: Baldomero Lillo 1935
Puente Alto: Teniente Belto 105 / Av. Concha y Toro 3955
Talagante: Balmaceda 1153
Curacaví: Av. Ambrosio O'Higgins 2092
San José de Maipo: Comercio 20008
Pirque: Av. Concha y Toro 02659
Buín: Balmaceda 406-B
Rancagua: Av. O'Higgins 0265
Rengo: Urriola 102
San Vicente: Germán Riesco 1301
San Fernando: Av. L. B. O'Higgins 419
Curicó: Estado 237

Molina: Libertad 1342
Talca: 1 Oriente 1058
San Javier: Sargento Aldea 2510
Linares: Manuel Rodríguez 669
Chillán: Carrera 547
Concepción: Plaza España s/n
Talcahuano: Colón 898
Tomé: Nogueira 955
Coronel: Los Carrera 284
Los Ángeles: J. Manso de Velasco 399
Temuco: Vicuña Mackenna 422
Pitrufquén: Francisco Bilbao 626
Villarrica: Pedro de Valdivia 952
Pucón: O'Higgins 545, local C

OTROS MEDIOS DE PAGO



Pago con Tarjetas de Crédito Bancarias (PAT)

Pago Automático (PAC): Bancos BCI, Santander, Chile, Scotiabank, Bice, Desarrollo y Corpanca.

Pago por internet: www.servipag.com

¡DENUNCIA!

el robo de cables y otros delitos graves.



INFORMACIÓN GENERAL

- Si esta cuenta no es pagada en la fecha estipulada, CGE DISTRIBUCIÓN está facultada para suspender el suministro eléctrico de acuerdo a lo dispuesto en el artículo 141 D.F.L N°4 del Ministerio de Economía, Fomento y Reconstrucción.
- El pago de la cuenta realizado después de la fecha de vencimiento, originará intereses y cargo por pago fuera de plazo.
- CGE DISTRIBUCIÓN no efectúa recaudación a domicilio.
- Los pagos efectuados con cheques deben extenderse nominativos y cruzados a nombre de CGE DISTRIBUCIÓN S.A.
- El personal de terreno que lo visite debe portar la credencial que lo identifica. ¡Exíjala!

www.cgedistribucion.cl

E-Mail: atencionclientes@cgedistribucion.cl

ATENCIÓN AL CLIENTE 600 777 7777

Saca todo lo que necesitas AHORA

Computadores, Notebooks, Netbooks, Celulares, CD, Playstation, Consolas, Wii, Refrigeradores, Lavadoras, Cocinas y muchos productos más.

La mejor forma de comprar Computación, Electrónica, Telefonía y Línea Blanca.

Estamos en tu compañía eléctrica

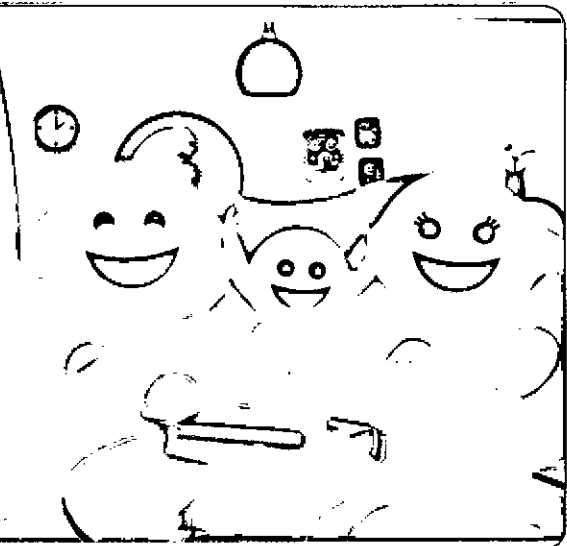

Cajavertina
BancoEstado

COMPROBANTE DE PAGO DE SERVICIOS
EN EFECTIVO

CORONEL MVASQUEZ

MANUEL MONTT 398 LOCAL A

000000000006219

FECHA	HORA	TERMINAL
18/06/12	10:56	00006219

FECHA CONTABLE: 18/06

CLIENTE :

N° TRANSACCION : 040646

COD.AUTORIZACION : 140646

NOMBRE EMPRESA :

CONVENIO : 00000003261

IDENTIFICADOR : 1314520

MONTO PAGADO : 1.280

TIPO DE PAGO : Deuda Total

COPIA CLIENTE

INFORMESE SOBRE LA GARANTIA
ESTATAL A LOS DEPOSITOS EN SU
BANCO O EN www.sbif.cl

CONSULTAS AL 600 200 7000
VISITENOS EN www.bancoestado.cl

11

S.I.I. - CONCEPCION

N° Ruta	879804150089
Boleta Emitida	05/Jun/2012
Tipo de Despacho	Entrega en la Instal.
Grupo Tarifario	1 ESSBIO VIII
Factor de Cobro	1,00
Tipo Facturación	NORMAL
Diámetro	13
Medidor	MV D013 # 209063777

024353 - 00000000000000

(SIDORA DEL CARMEN URIBE VEGA
ARTURO ALDUNATE 153 POB. LA COLONIA CORONEL
Chile
CORONEL

Su número de Servicio es:

1314520-2

Su consumo en m³ de este mes (1m³ 1.000 litros de agua)

Su consumo en \$ de este mes, se calcula así:

Lectura Actual	28/05/2012	66
Lectura Anterior	26/04/2012	64
Consumo Calculado		2,00
Consumo Facturado		2,00

Cargo Fijo	569
Consumo Agua Potable	710
Subtotal Consumo Mes	1.279
Ajuste Sencillo Anterior	1

Su Consumo en m³ durante los últimos 13 meses fue:

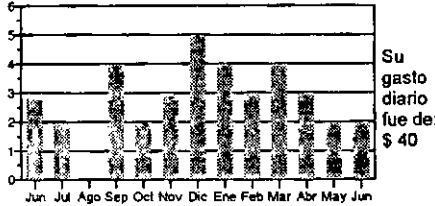

Tarifas Publicadas: Diario El Sur 15-05-2012
La Fecha Estimada para su Proxima Lectura es el 27/06/2012

Monto Total	1.280
Saldo Anterior	0

TOTAL A PAGAR 1.280
VENCIMIENTO 20/Jun/2012

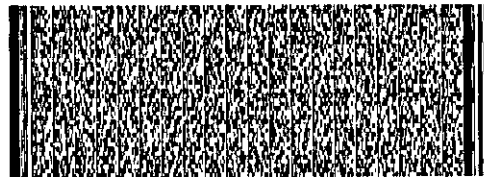

Timbre Electrónico SII
Resolución 12 del 15/01/2010. Verifique este documento en www.sii.cl

Últimos pagos: 15/MAY/2012 Monto: 70 N° Pagos: 1

N° Servicio	1314520-2
Copia Boleta	17662461
Monto Total	1.280
Saldo Anterior	0
Vence	20/Jun/2012
Total a Pagar	1.280



176624610131452000001280



fonocliente
600 33 11000
600 37 24000

www.essbio.cl

24hrs. al día, todo el año
Desde celulares marque 041-240 88 00

LUGARES DE PAGO			CENTRO DE ATENCIÓN AL CLIENTE	
Localidad	Nombre	Dirección	Localidad	Dirección
Coelemu	Bazar Paquetaria	Patazuelos 309-D	Bulnes	Londel 311
Contulmo	Centro de Llamados	Lanahue 283	Colbarro	Avenida Vial 143
Monte Águila	Ferretería Montecolguía	Carlos Vial 150	Chillán	Edificio Público, Chacabuco 8h
Curanilahue	Centro de Pagos	Arturo Prat 896	Coquecura	Anturo Prat 1653, Edificios Públicos
Lebu	2ª Campaña de Bomberos	Frúe 612	Conhuco	Raqueliano 418 Ofic. 2
Los Álamos	Supermercado Fruta Market	Ignacio Carrera Pinto 679	El Carmen	Ortiz de Rozas 541
Santa Juana	Centro de Llamados	Jaramábal 183	Huelpi	Ecuador 53
Nipat	Centro de Pagos	Nicolás Ledes 502	Laja	Avda. Balmaceda 408 Local 3
Bulnes	Centro de Llamados	Carlos Palacios 128	Los Ángeles	O'Higgins 252
Coquecura	Supermercado El Lobito	Mariano Latorre 565	Monte Águila	Ahumada 665
Conhuco	Cuoppo de Bombas	Luis Heredia 432	Mulchén	Grao 567
Cerro Alto	Supermercado Party	Ripikoi 131	Nacimiento	Avenida La Cruz 499
Florida	Bazar Diezera	Ortiz de Rozas 541	Negrete	Avenida Néstor del Río 279 Local 2
Huelpi	Ferretería Estación	Avenida Linares 497	Pinto	Ernesto Riquelme 231
Nacimiento	Centro de Llamados	Gónova 1782	Ninhue	Anturo Prat 385
Negrete	Marcelo Sandoval Y. (Of. Esbio)	José Joaquín Pérez 351	Nipat	Marta Castellón 150
Piñón	Centro de Llamados	Ernesto Riquelme 231	Pemuco	Claudio Carrasco 582
Quilhue	Super La Cofekia	Avenida Prat 475	Quilico	Carrera 483
San Rosendo	Paradería San Rosendo	Ejército 218	Quilín	Bascor 30
Tucapel	Viveros Sandoval	Talcahuano 259	Quilín	El Roble 251
Yungay	Centro de Llamados	Esmeralda 246	San Carlos	Esmeralda 503
San Ignacio	Centro de Llamados	Manuel Rodríguez 400	San Ignacio	Carrera 745
El Carmen	Supermercados El Carmen	Manuel Rodríguez 474	San Rosendo	Manuel Rodríguez 549
Pemuco	Bazar "Market"	Claudio Carrasco 556	San Rosendo	Avenida Ejército 312
			Santa Bárbara	Anturo Prat 1180
			Talcahuano	Talcahuano 259
			Tucapel	Castellón 320
			Yungay	Charmillos 201
			Arauco	Coupolican 201
			Cañete	Tucapel 396
			Chiguayante	Chiguayante 240-D, Ofic. 1 y 2
			Coelemu	Mirra 627
			Concepción	Victor Lomas 1081
			Contulmo	Lanahue 283
			Coronel	Los Carrera 786
			Curanilahue	Cauquenes 727
			Dichato	Daniel Vercá s/n, costado Plaza de Armas
			Huelqui	Bulnes 310
			Lebu	Saavedra 461
			Liriyán	Pedro Aguirre Cerda, costado Carabineros
			Los Álamos	Ignacio Carrera Pinto 707
			Lota	Pedro Aguirre Cerda 819-A
			Pemco	El Roble 301
			Rafael	Urreola s/n, costado Plaza de Armas
			San Pedro	Los Avellanos 83
			Santa Juana	San José 159
			Talcahuano	Aníbal Pinto 73
			Tonle	Mariano Egaña 977, local 2
				(*) Oficinas con Centro de Pago
				(**) Pago con Tarjeta de Crédito y Red Compra

EN TODAS LAS AGENCIAS DE:



CajaVecina

SERVIPAG

UNIRED LIDER

PAGO POR INTERNET:

www.essbio.cl • www.presto.cl • www.santander.cl •
www.servipag.com • www.bancoestado.cl

CONVENIOS DE PAGO AUTOMÁTICO DE CUENTAS:

- Bancos (PAC):
- Banco Chile • Banco BCI • Banco Scotiabank
 - Banco Edwards • Banco CorpBanca
 - Banco Itaú • Banco Santander • Banco Estado
- Tarjetas de Crédito (PAT):
- Visa • Master • Dinera Club
 - American Express • Magna

Importante

Al realizar un reclamo, la empresa sanitaria tiene un plazo de 10 días hábiles para contestarle. De no quedar conforme con la respuesta puede dirigir su reclamo ante la Superintendencia de Servicios Sanitarios.

Dirección: Arturo Prat N° 329, Local 3
Fono Call Center: 800 381 800
Página Web: www.siss.gob.cl

Inspección adelantada, para su información por la Superintendencia de Servicios Sanitarios

- Si paga con cheque, emítalo nominativo y cruzado a nombre de ESSBIO S.A.
- Se entenderá pagada esta cuenta una vez que ESSBIO S.A. haya recibido conforme la disponibilidad de fondos, por parte del banco.
- El cargo fijo se cobra, haya o no consumo y aunque el servicio tenga suspendido el suministro. La fecha de vencimiento no es válida para servicios con saldo anterior.
- ESSBIO S.A. no tiene recaudación a domicilio por los trabajos técnicos domiciliarios (reparación, arranque agua potable, cambio medidor, etc.).
- Pagos efectuados después de las 14:00 hrs. en Centros de Pagos Externos, Bancos e Internet serán ingresados al día hábil siguiente.

MÁS INFORMACIÓN, MEJOR SERVICIO

Consumo Adicional: es el consumo correspondiente al período registrado por el medidor retirado.

Promedio Descuento: es el consumo promedio facturado que se aplica cuando no se puede obtener la lectura del medidor, por causa ajena o su funcionamiento.

Diferencia por prorrateo: es aquella parte del consumo resultante de prorratear la diferencia de los consumos del medidor general, menos la sumatoria de los consumos propios de los remarcados.

Factor de Cobro: este factor se aplica sobre los consumos facturados y es diferente de 1 cuando el período de lectura es menor de 28 días o bien mayor de 32 días.

Consumo Promedio: el promedio de los consumos facturados en los últimos seis meses con lectura efectiva, distintas y consumos mayores a cero.

Grupo Tarifario: en la Octava Región del Bío Bío existen dos grupos tarifarios.

Número de Servicio: número situado en la parte superior izquierda de su boleta; identifica su domicilio. Recuerde que este número le será requerido al momento de realizar cualquier trámite relacionado con su servicio domiciliario.

Promedio No Descuento: corresponde al consumo promedio facturado que se aplica cuando no se puede determinar el consumo del período por encontrarse el medidor en mal estado.

Consumos por Abonar: es igual a los promedios descontables (PD) facturados, menos los consumos efectivos leídos.

Cobro Presumes: consumo facturado al divirte, en el evento que el usuario durante dos o más períodos consecutivos de facturación no permita la lectura o se niegue al recambio de medidor.

Denuncie el hurto de agua llamando a FonoClientes; su información será atendida confidencialmente.

REPÚBLICA DE CHILE
SERVICIO DE REGISTRO CIVIL E IDENTIFICACIÓN
CÉDULA DE IDENTIDAD



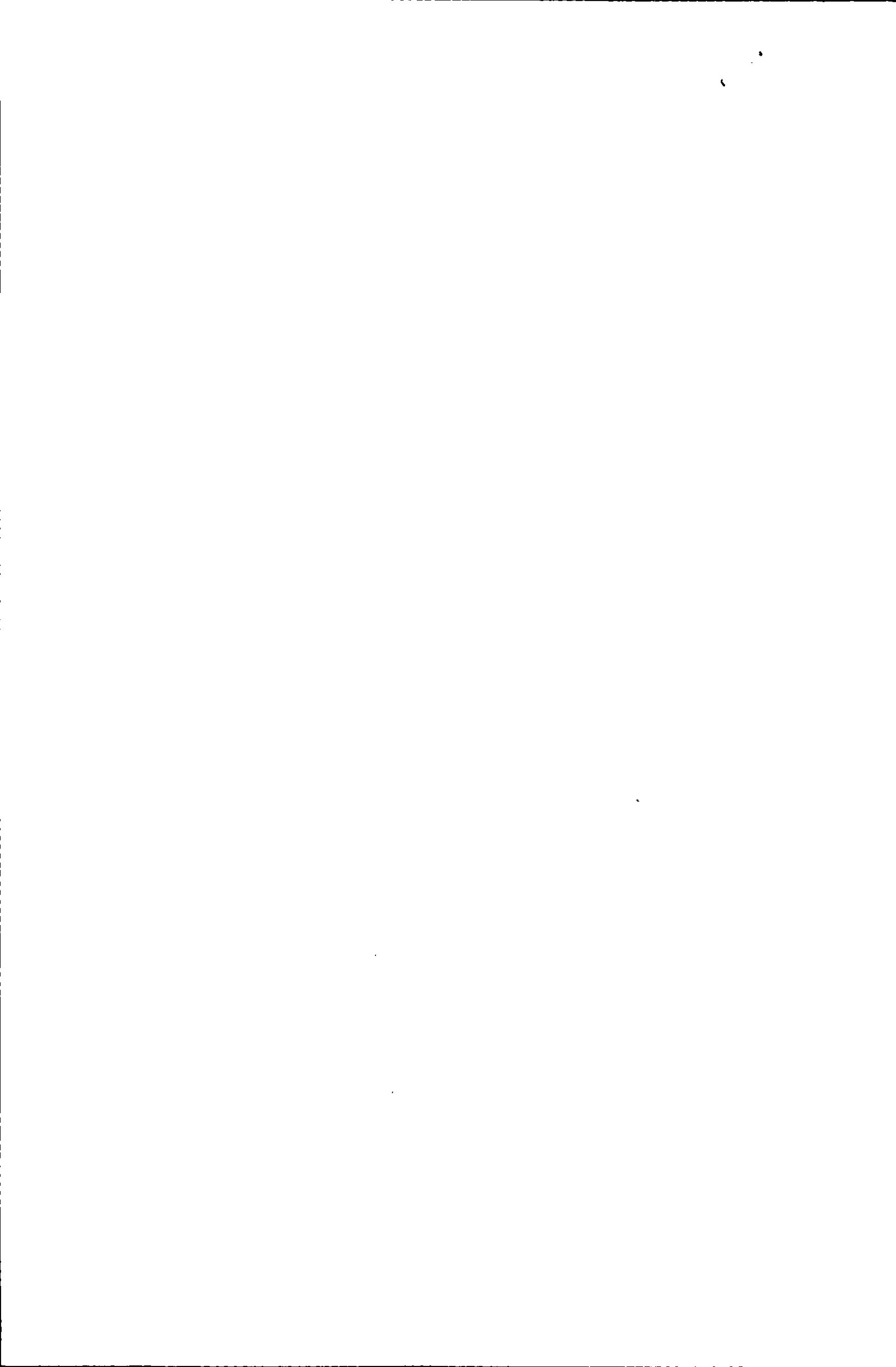

REPÚBLICA DE CHILE
SERVICIO DE REGISTRO CIVIL E IDENTIFICACIÓN
CÉDULA DE IDENTIDAD



REPÚBLICA DE CHILE



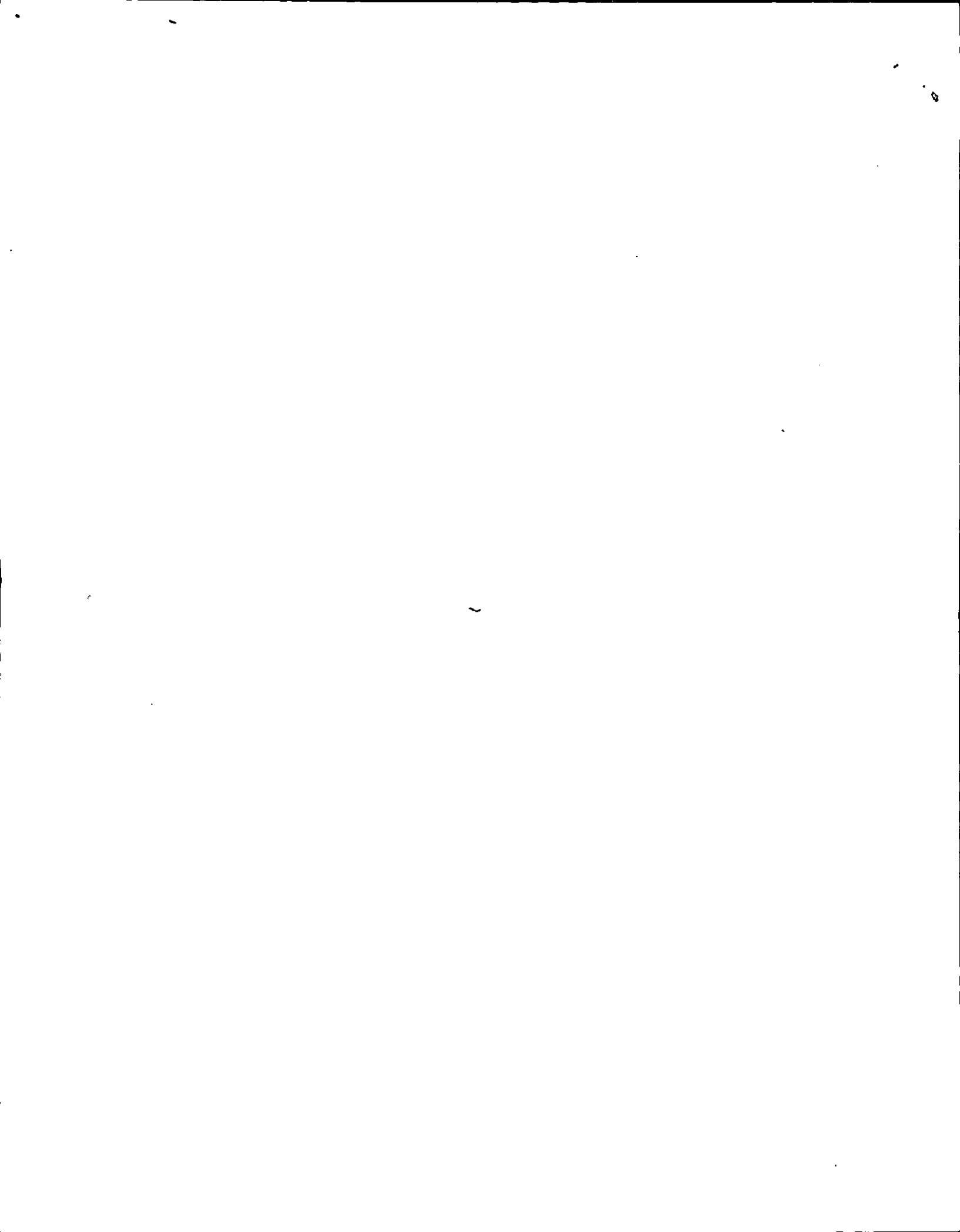



Sr.(a): CLAUDINA POBLETE GONZALEZ GONZALEZ

Dirección: ALDUNATE 018 LA COLONIA

CORONEL

G_CE591459-1180

R.U.T 99.513.400-4
BOLETA ELECTRÓNICA
N°65894744

S.I. SANTIAGO ORIENTE

N° Docto Interno : 1110262047

Fecha de Emisión: 22-FEB-2012

N° Instalación : 100262308

Ruta : G5914005-0037

N° Cliente: 5205542

Histórico del consumo kWh

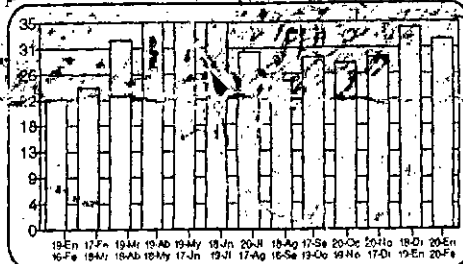

CGE DISTRIBUCIÓN S.A.
R.U.T: 99.513.400-4
Casa Matriz: Avenida Presidente
Rosco 5581 piso 14, Las Condes
Giro: Distribución de energía
eléctrica, compraventa de
productos eléctricos y celulares,
compraventa e instalación de
aire acondicionado y calefacción,
ejecución de obras eléctricas y
metálicas.

Datos del Consumo

PERIODO DE CONSUMO	N° MEDIDOR PROPIEDAD	PERIODO DE LECTURA	LEC.ANT.	LEC.ACT.	CTE.	CONSUMO UN.
20 ENE 2012 AL 20 FEB 2012	24899134	20/01/2012 - 20/02/2012	443	475	1	32 kWh

Fecha Estimada Próxima Lectura: 20 MAR 2012

Detalle de su Cuenta

Servicio Eléctrico

CARGO FIJO	\$	1.047
ENERGIA BASE (32 kWh)	\$	3.532
ARRIENDO MEDIDOR	\$	450
CARGO UNICO SIST. TRONCAL	\$	23
INTERESES POR MORA	\$	47
RELIQ. ART. 171 DFL 4/2006 OC 166 CUOTA 1 DE 6	\$	30

Otros Cargos - Cobros

AJUSTE SENCILLO ANTERIOR	\$	8
RENTAS AJUSTE SENCILLO	\$	-39

Compensaciones

COMPENSACION POR INTERRUPCIONES:
ENE/2011 A DIC/2011

TOTAL DE INTERRUPCIONES	0
TIEMPO TOTAL INTERRUMPIDO	seg 2.940
TIEMPO A COMPENSAR	seg 0
CONSUMO PROMEDIO	kWh/seg 0,0000108467
ENERGIA A COMPENSAR	kWh 0,00
COSTO DE FALLA	\$/kWh 281,82
MONTO A COMPENSAR REAJUSTADO	\$ 0,00
TOTAL A PAGAR POR COMPENSACION	\$ 0,00

Datos del servicio

Asignado a S/E: CHIVILCAN 66/15 KV
 Tarifa: BT1
 Sector Tarifario: CGE3 Sector 5 Aéreo
 Potencia Conectada: 4.40
 Fecha de Término Tarifa: Indefinido
 Fecha Límite Modificación Tarifa: A solicitud del cliente
 Grupo de Consumo: GC 2
 Consumo de referencia (*): 30 kWh
 (*) Estimado para 30 días
 Ruta: G5914005-0037

Impuesto IVA incluido/Tarifas Fijadas según decreto N° 1.711 (Publicado en diario oficial el 08.04.2009)	Total Boleta	:\$	5.129
	Otros Cargos	:\$	-31
	(*) Saldo Anterior Energía	:\$	5.502
	Otros Saldos Anteriores	:\$	0
	Total a Pagar	:\$	10.600

Pagar Hasta: 16 MAR 2012

Monto último pago: \$ 0.000 Fecha: 01-FEB-2012
 (*) Corte en término Suspensión a partir del 01-ABR-2012.
 Valor aprox. de la suspensión y reposición: \$ 12.204

RELIQ. ART. 171 DFL 4/2006 OC 166 del Ministerio de Economía. \$ 151 Valores sin IVA.

Se encuentra disponible convenio PAC con bancos: Del Desarrollo, Scotiabank, Elica, Corpbanca, Crédito e Inversiones, Santander y De Chile. PAT con Transbank.

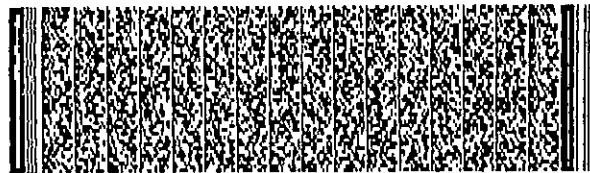

Timbre Electrónico S.I.I. Res. 145 de 30/11/2007

Atención Clientes 600 - 777 7777

Oferta exclusiva de Tarjeta CONTIGO

COMBO HP
279.990 +
19.990 llévate
una cámara Práctica

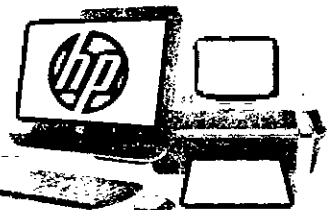

CGE DISTRIBUCIÓN S.A.

N° Boleta : 65894744
 N° Docto Interno: 1110262047
 Fecha de Emisión: 22 FEB 2012
 N° de instalación: 100262308
 N° Cliente: 5205542
 Var. Corresp.: RMAN

TIMBRE

Total a pagar: \$ 10.600

Pagar hasta: 16 MAR 2012



0401110262047520554200000106002

1180

Estamos en tu compañía eléctrica
 (600 822 00 22 - www.mundocontigo.cl

Sin Costo de Mantenimiento Bajos Intereses

01-18000100
www.cge.distribucion.cl

OFICINAS COMERCIALES

San Bernardo: América 663	Curicó: Estado 237
La Pintana: Baldomero Lillo 1935	Molina: Libertad 1342
Puente Alto: Teniente Bello 105 / Av. Concha y Toro 3955	Talca: 2 Sur 1445
Talagante: Balmaceda 1153	San Javier: Sargento Aldea 2510
Curacaví: Av. Ambrosio O'Higgins 2092	Linares: Manuel Rodríguez 669
San José de Maipo: Comercio 20008	Chillán: Herminda Martín 542
Pirque: Av. Concha y Toro 02659	Concepción: Barros Arana 64
Buín: San Martín 453	Talcahuano: Colón 876
Rancagua: Av. O'Higgins 0265	Tomé: Nogueira 955
Rengo: Urriola 102	Coronel: Los Carrera 284
San Vicente: Germán Riesco 1301	Los Ángeles: J. Manso de Velasco 399
San Fernando: Av. L. B. O'Higgins 419	Temuco: Manuel Montt 669
Las Cabras: San Martín 898, local 5 y 6, Galería San Francisco	Villarrica: Pedro de Valdivia 952
	Pucón: O'Higgins 545, Local C

CENTROS DE PAGO

San Bernardo: América 663	Molina: Libertad 1342
La Pintana: Baldomero Lillo 1935	Talca: 1 Oriente 1058
Puente Alto: Teniente Bello 105 / Av. Concha y Toro 3955	San Javier: Sargento Aldea 2510
Talagante: Balmaceda 1153	Linares: Manuel Rodríguez 669
Curacaví: Av. Ambrosio O'Higgins 2092	Chillán: Carrera 547
San José de Maipo: Comercio 20008	Concepción: Plaza España s/n
Pirque: Av. Concha y Toro 02659	Talcahuano: Colón 898
Buín: Balmaceda 406-B	Tomé: Nogueira 955
Rancagua: Av. O'Higgins 0265	Coronel: Los Carrera 284
Rengo: Urriola 102	Los Ángeles: J. Manso de Velasco 399
San Vicente: Germán Riesco 1301	Temuco: Vicuña Mackenna 422
San Fernando: Av. L. B. O'Higgins 419	Pitrufquén: Francisco Bilbao 626
Curicó: Estado 237	Villarrica: Pedro de Valdivia 952
	Pucón: O'Higgins 545, local C

OTROS MEDIOS DE PAGO



Pago con Tarjetas de Crédito Bancarias (PAT)

Pago Automático (PAC): Bancos BCI, Santander, Chile, Scotiabank, Bice, Desarrollo y Corpbanca.

Pago por internet: www.servipag.com

¡DENUNCIA!

el robo de cables y otros delitos graves.



INFORMACIÓN GENERAL

- Si esta cuenta no es pagada en la fecha estipulada, CGE DISTRIBUCIÓN está facultada para suspender el suministro eléctrico de acuerdo a lo dispuesto en el artículo 141 D.F.L N°4 del Ministerio de Economía, Fomento y Reconstrucción.
- El pago de la cuenta realizado después de la fecha de vencimiento, originará intereses y cargo por pago fuera de plazo.
- CGE DISTRIBUCIÓN no efectúa recaudación a domicilio.
- Los pagos efectuados con cheques deben extenderse nominativos y cruzados a nombre de CGE DISTRIBUCIÓN S.A.
- El personal de terreno que lo visite debe portar la credencial que lo identifica. ¡Exíjala!

www.cgedistribucion.cl

E-Mail: atencionclientes@cgedistribucion.cl

ATENCIÓN AL CLIENTE
600 777 7777

Saca todo lo que necesitas AHORA

Computadores, Notebooks, Netbooks,
Cámaras, LCD, PlayStation, Consolas
Wii, Refrigeradores, Lavadoras,
Cocinas y muchos productos más.

La mejor forma de comprar
Computación, Electrónica, Telefonía
y Línea Blanca.

Estamos en tu compañía eléctrica

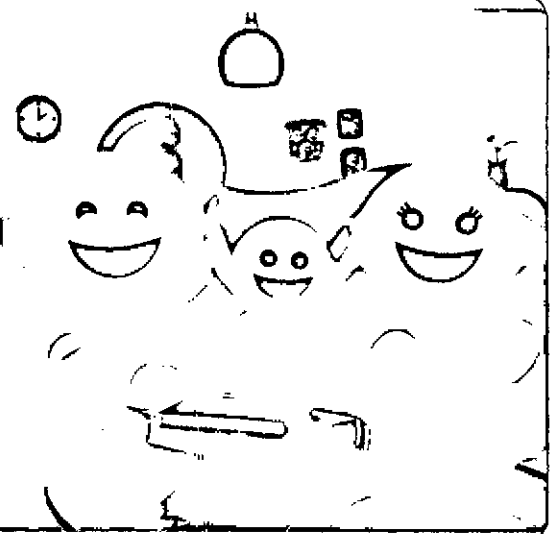



CGE DISTRIBUCIÓN S.A.
R.U.T.: 99.513.400-4
Casa Matriz: Avenida Presidente
Riesco 5561, piso 14, Las Condes.
Giro: Distribución de energía
eléctrica, compraventa de
productos eléctricos y celulares,
compraventa e instalación de
aire acondicionado y calefacción,
ejecución de obras eléctricas y
metálicas.

Sr.(a): ROSALBA FERNANDEZ CASTRO

Dirección: ALDUNATE 104 LA COLONIA
CORONEL

Sr.(a) ROSALBA FERNANDEZ CASTRO

Dirección : ALDUNATE 104 LA COLONIA
CORONEL

G_CE591459-1740

R.U.T 99.513.400 -4
BOLETA ELECTRÓNICA
N° 88691640

S.I.I SANTIAGO ORIENTE

N° Docto Interno : 1511673093

Fecha de Emisión: 22-JUL-2013

N° Instalación : G5926573

Ruta : G5914005-0061

N° Cliente: 2538886



Histórico del consumo kWh

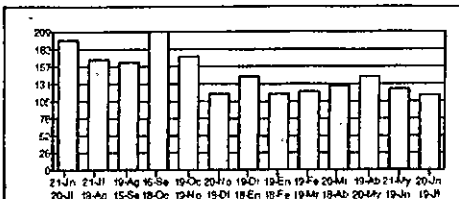

Datos del Consumo - PERIODO 20 JUN 2013 AL 19 JUL 2013

N° MEDIDOR PROPIEDAD	PERIODO DE LECTURA	LEC.ANT.	LEC.ACT.	CTE.	CONSUMO UN.
2556028	Cliente 20/06/2013 - 19/07/2013	16.675	16.789	1	114 kWh

Fecha Estimada Próxima Lectura: 19 AGO 2013

Detalle de su Cuenta

Servicio Eléctrico	
Cargo Fijo	\$ 954
Energía Base (114,0 kWh)	\$ 11.916
Cargo Unico Sist. Troncal	\$ 15
Intereses por Mora	\$ 129
Pago Fuera de Plazo	\$ 162
Reliq. Art. 171 Dfl 4/2006 Oc 3068 Cuota 3 de 4	\$ 1.338
Otros Cargos	
Ajuste Sencillo Anterior	\$ 51
Menos Ajuste Sencillo	\$ -65

Datos del Servicio

Asignado a S/E: PUCHOCO 66/15 KV
Tarifa: BT1
Sector Tarifario: SN
Potencia Conectada: 4,40
Fecha de Término Tarifa: Indefinido
Fecha Límite Modificación Tarifa: A solicitud del cliente
Grupo de Consumo: GC 2
Consumo de Referencia (*): 170 kWh
(*): Estimado para 30 días
Límite de Invierno: 350 kWh (30 días)

Compensación por Interrupciones

JUN/2012 A MAY/2013	
Total Interrup. no autorizadas	0
Tiempo Total Interrumpido	seg 0
Tiempo a Compensar	seg 0
Consumo Promedio	kWh/seg 0,000000000
Energía a Compensar	kWh 0,00
Costo de Falla	\$/kWh 233,87
Monto a Compensar Reajustado	-\$ 0,00
Total a Pagar por Compensación	\$ 0,00

RELIQ. ART. 171 DFL 4/2006 OC 3068 del Ministerio de Economía, \$ 4.456 Valores sin IVA.
Valores con IVA incluido/Tarifas Fijadas según decreto N°17/2012. (Publicado en diario oficial el 02-04-2013)
Convenio vigente Art.38° RE164; NO

Monto último pago: \$ 15.400	Fecha: 22-JUL-2013	Servicio Eléctrico	:\$ 14.514
		Otros Cargos	:\$ -14
FECHA DE VENCIMIENTO: 12 AGO 2013		Total a Pagar	:\$ 14.500

Atencion Clientes 800-777-777

FONO CLIENTE
600 777 77 77

OFICINA VIRTUAL
WWW.CGEDISTRIBUCION.CL

AUTOCONSULTA
EN NUESTRAS OFICINAS COMERCIALES



¡Obtén
tu cupón de pago
de manera
rápida y cómoda!

Paga tu boleta, imprimiendo en nuestro Autoconsulta:

- Última Boleta
 - Boleta Anterior
 - Tercera Boleta
- (Antepenúltimo documento)

Timbre Electrónico S.I.I. Res. 145 de 30/11/2007

017400000

www.cgedistribucion.cl

OFICINAS COMERCIALES

- | | |
|--|---|
| San Bernardo: América 663 | Curicó: Estado 237 |
| La Pintana: Baldomero Lillo 1935 | Molina: Libertad 1342 |
| Puente Alto: Teniente Bello 105 / Av. Concha y Toro 3955 | Talca: 1 Oriente 1281 |
| Talagante: Balmaceda 1153 | San Javier: Sargento Aldea 2510 |
| Curacaví: Av. O'Higgins 2092 | Linares: Manuel Rodríguez 669 |
| San José de Maipo: Comercio 20008 | Chillán: Herminda Martín 542 |
| Pirque: Av. Concha y Toro 02659 | Concepción: Barros Arana 64 |
| Buín: San Martín 453 | Talcahuano: Colón 876 |
| Rancagua: Av. O'Higgins 0265 | Tomé: Nogueira 955 |
| Rengo: Urriola 102 | Coronel: Los Carrera 284 |
| San Vicente de Tagua Tagua: Germán Riesco 1301 | Los Ángeles: J. Manso de Velasco 399 |
| San Fernando: Av. O'Higgins 419 | Temuco: Manuel Montt 669 |
| Las Cabras: San Martín 898, local 5 y 6, Galería San Francisco | Padre Las Casas: Av. Manquehue 850, Local 6 |
| | Villarrica: Pedro de Valdivia 952 |
| | Pucón: O'Higgins 545, Local C |

CENTROS DE PAGO

- | | |
|--|---|
| San Bernardo: América 663 | Molina: Libertad 1342 |
| La Pintana: Baldomero Lillo 1935 | Talca: 1 Oriente 1281 |
| Puente Alto: Teniente Bello 105 / Av. Concha y Toro 3955 | San Javier: Sargento Aldea 2510 |
| Talagante: Balmaceda 1153 | Linares: Manuel Rodríguez 669 |
| Curacaví: Av. O'Higgins 2092 | Chillán: Carrera 547 |
| San José de Maipo: Comercio 20008 | Concepción: Plaza España s/n |
| Pirque: Av. Concha y Toro 02659 | Talcahuano: Colón 898 |
| Buín: San Martín 453 | Tomé: Nogueira 955 |
| Rancagua: Av. O'Higgins 0265 | Coronel: Los Carrera 284 |
| Rengo: Urriola 102 | Los Ángeles: J. Manso de Velasco 399 |
| San Vicente de Tagua Tagua: Germán Riesco 1301 | Temuco: Vicuña Mackenna 422 |
| San Fernando: Av. O'Higgins 419 | Padre Las Casas: Av. Manquehue 850, Local 6 |
| Curicó: Estado 237 | Villarrica: Pedro de Valdivia 952 |
| | Pucón: O'Higgins 545, Local C |
| | Pitrufquén: Francisco Bilbao 626 |

INFORMACIÓN GENERAL

- Si esta cuenta no es pagada en la fecha estipulada, CGE DISTRIBUCIÓN está facultada para suspender el suministro eléctrico de acuerdo a lo dispuesto en el artículo 141 D.F.L. N°4 del Ministerio de Economía, Fomento y Reconstrucción.
- El pago de la cuenta realizado después de la fecha de vencimiento, originará intereses y cargo por pago fuera de plazo.
- CGE DISTRIBUCIÓN no efectúa recaudación a domicilio.
- Los pagos efectuados con cheques deben extenderse nominativos y cruzados a nombre de CGE DISTRIBUCIÓN S.A.
- El personal de terreno que lo visite debe portar la credencial que lo identifica. ¡Exíjala!

**El hurto de Energía
¡ES UN DELITO!**
Afecta tu seguridad y pone en riesgo a la comunidad.
**Denúncialo al
600 777 7777**

✉ atencionclientes@cgedistribucion.cl

CANALES DE PAGO

PAGOS PRESENCIALES

- Sencillito
- Servipag y Servipag Express
- Supermercado Unimarc (Unired)
- ServiEstado
- CajaVecina
- Centros de pago CGE DISTRIBUCIÓN

PAGOS ON LINE (INTERNET)

- servipag.com
- bancoestado.cl
(sólo cuentas correntistas del banco)
- santander.cl
(sólo cuentas correntistas del banco)
- sencillito.com
(sólo con tarjeta ABCD/N)

PAGO AUTOMÁTICO DE CUENTAS (PAC)

- Banco BCI
- Banco Santander
- Banco de Chile
- Scotiabank
- Banco Bice
- Corpbanca

PAGO CON TARJETA DE CRÉDITO (PAT)

- Visa
- Master Card
- Magna
- American Express
- Diners Club

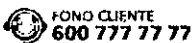





**¡Obtén
tu cupón de pago
de manera
rápida y cómoda!**

Paga tu boleta, imprimiendo en nuestro Autoconsulta:

- Última Boleta
- Boleta Anterior
- Tercera Boleta
(Antepenúltimo documento)

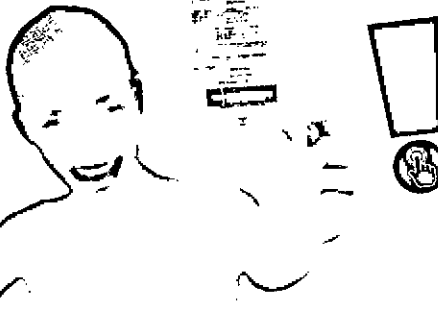

REPÚBLICA DE CHILE
SERVICIO DE REGISTRO CIVIL E IDENTIFICACIÓN
CÉDULA DE IDENTIDAD

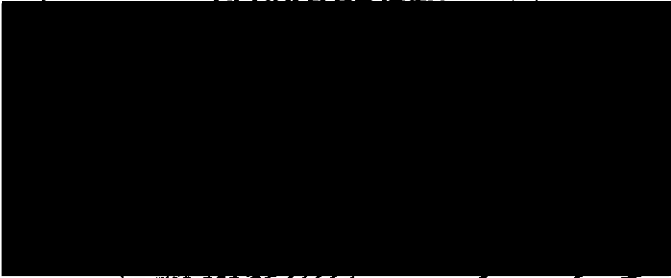

RUN: 5.519.806-3 30 SEPT 2022

REPÚBLICA DE CHILE SERVICIO DE REGISTRO CIVIL E IDENTIFICACIÓN

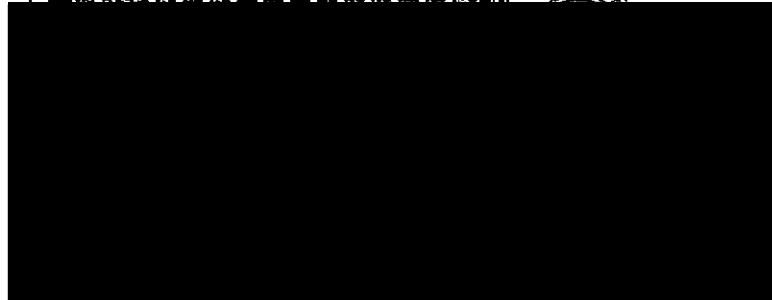

FERNANDEZ CASTRO ROSA ELBA DE C

REPÚBLICA DE CHILE
DIVISIÓN DE REGISTRO CIVIL E IDENTIFICACIÓN
CÉDULA DE IDENTIDAD





Tarjeta **más**



ESTADO DE CUENTA TARJETA MAS PARIS

23 000010111034206044 HOJA 1/1



0046794 190212 03 603 0540 0 419000000 1316

COR-2

INCLUYE COMPRAS Y PAGOS HASTA EL 19/02/2012
 CUPO TOTAL 810.000
 DEUDA TOTAL 36.610
 CUPO DISPONIBLE 773.390
 TASA INTERES ROTATIVO PROX. PERIODO 3,95%
 FECHA DE PROXIMA FACTURACION 21/03/2012

MIRIAM I. SUAZO
 ALDUNATE 192 LA COLONIA
 CORONEL

23035



Acumula puntos Nectar más rápido con tu Tarjeta Más.

Aprovecha las insuperables Ofertas Exclusivas de tu Tarjeta Más París

TIENDA	FECHA	MONTO	DESCRIPCION	CUOTA DEL MES N°	\$
	19/02/2012		SEGURO DESGRAVAMEN		690
	19/02/2012		INTERES NORMAL		226
	19/02/2012		INTERES MORA		1.062
	19/02/2012		IMPUESTO AL CREDITO		15
	19/02/2012		SERVICIO DE ADMINISTRACION MENSUAL		2.000
INFORMACION COMPRAS EN CUOTAS DEL PERIODO			** INFORMACION DE TRASPASO A CARTERA VENCIDA **		
	19/02/2012	- 36.610	DEUDA VENCIDA RENEGOCIE EN SERV.TARJ.		



Multiclave

Compra con tu Multiclave. Es más seguro, cómodo y rápido.

Acumula más Puntos Nectar

Usa tu Tarjeta Más en cientos de Comercios Asociados.

Tarjeta Más 100% conveniente

\$ 0

comisión en tus compras

PROXIMAS CUOTAS	ABR-2012	MAY-2012	JUN-2012	JUL-2012	AGO-2012	SEP-2012
	0	0	0	0	0	0

CUOTAS Y CARGOS DEL MES	3.993
SALDO ANTERIOR	32.617
TOTAL A PAGAR DEL MES	36.610
PAGO MINIMO	0
PAGAR HASTA	00/00/0000



6152803122047392

El Servicio de Administración Mensual puede ser GRATIS^(*).

Si el promedio mensual de las compras de tus últimas tres facturas es:

- Mayor o igual a 10 UF, el dato. es un 100%
- Menor a 10 UF e igual o mayor a 8 UF, el dato. es un 50%

Recibir conveniente

Recibe tu Estado de Cuenta de tu Tarjeta **más** Paris.

por e-mail y protege la naturaleza.

Informate en www.tarjetamas.cl

Oferta exclusiva

\$19.990

Multifuncional Canon MP280

Por compras sobre \$20.000 pagando con Tarjeta Más en depto. escolar y maletaría.

Precio referencia \$49.990 Ref. 872825

Oferta válida del 01 al 31 de marzo de 2012 o hasta agotar stock pagando con Tarjeta Más en París

CUPON DE PAGO TARJETA MAS PARIS

Nombre : MIRIAM I. SUAZO

Código Banco Estado 001.06.02829
 Código Banco de Chile y Servipag 0406

NUMERO DE CUENTA	MONTO PAGADO	VENCIMIENTO
6152803122047392		00/00/0000

TALON BANCO (BANCO CHILE, BANCO ESTADO, SERVIPAG)

CUPON DE PAGO TARJETA MAS PARIS

Nombre : MIRIAM I. SUAZO

Código Banco Estado 001.06.02829
 Código Banco de Chile y Servipag 0406

NUMERO DE CUENTA	MONTO PAGADO	VENCIMIENTO
6152803122047392		00/00/0000

Viaja donde quieras con

Tarjeta **más**

Compra tus pasajes en LAN 

y participa por una Gift Card de

\$100.000

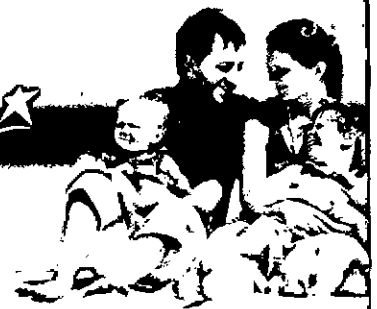

Promoción válida desde el 01 hasta el 31 de marzo de 2012, ambas fechas inclusive. Participa en todas las compras con Tarjeta Más realizadas en www.lan.com, oficinas de LAN y/o Contact Center LAN a lo largo de Chile. El premio equivale a 3 Gift Card de \$100.000 cada una para utilizar en Paris, Jumbo, Easy y Santa Isabel. El premio será enviado al cliente mediante un aviso a la dirección de recepción de su Estado de Cuenta. El sorteo se realizará los 10 días hábiles contados desde el término de la promoción. Bases ante notario Juan Facure

Gana 1 año de bencina GRATIS

pagando con Tarjeta **más** en 

Participas por compras superiores o iguales a \$20.000



INFORMACION AL CLIENTE

DESCRIPCIONES Y COSTOS

• SERVICIO DE ADMINISTRACION MENSUAL	Mantenimiento mensual de la línea de crédito de tu Tarjeta Más.		UF 0,075 + IVA
• COMISION POR AVANCE EN EFECTIVO	Comisión que aplica a cada transacción de Avance en Efectivo realizada.	1 cuota \$0	desde 3 cuotas \$975 + IVA
• INTERES MORA	Interés generado por atrasos en el pago del monto mínimo indicado.		
• INTERES NORMAL	Interés generado sobre el saldo que queda sin pagar luego de cancelar un monto mayor o igual al Pago Mínimo.		
• IMPUESTO AL CREDITO	Impuesto ley de Timbres y Estampillas D.L. 3.475 de beneficio fiscal. Aplica a todas las transacciones de crédito.		
• GASTOS DE COBRANZA	Monto que se cobra por conceptos de gastos que ha debido incurrir la empresa a clientes que posean más de 15 días de atraso en el pago de su cuenta.		

REVISLA TASA DE INTERES EN CADA COMPROBANTE DE COMPRA O EN NUESTROS SERVICIOS DE ATENCION

INSTRUCCIONES DE PAGO

1. Recuerda que puedes pagar tu Estado de Cuenta en las cajas de: Tiendas Paris, Locales Easy y Supermercados Jumbo y Santa Isabel. En caso de no contar con ninguna de las opciones anteriores, podrás cancelar en cualquier local de Farmacias Cruz Verde. Si recibes tu Estado de Cuenta con cupón de pago, también podrás cancelar en: Banco Estado, Banco de Chile y Servipag. En estos dos últimos casos el pago será ingresado al siguiente día hábil.
2. Si pagas con cheque o vale vista, extiéndelo nominativo y cruzado: en Tiendas Paris a nombre de Cencosud Retail S.A. o CERSA o Paris, en Supermercados Jumbo y Santa Isabel a nombre de Cencosud Retail S.A. o CERSA y en locales Easy a nombre de Easy S.A. En Farmacias Cruz Verde a nombre de Farmacias Cruz Verde S.A., acompañado del Estado de Cuenta y para aquellos pagos realizados en el Banco de Chile, Banco Estado o Servipag, a nombre de Cencosud Administradora de Tarjetas S.A.
3. Cualquier duda u objeción respecto de este Estado de Cuenta deberá efectuarse en un plazo máximo de 30 días a contar de su vencimiento, de lo contrario se entenderá por aprobado.

IMPORTANTE

- El atraso en el Pago Mínimo señalado, dará origen a intereses de mora, gastos de cobranza y al eventual bloqueo de tu tarjeta.
- Los pagos con retraso generarán cargos por concepto de intereses y gastos de cobranza en que se incurra, de acuerdo a lo dispuesto en la Ley Nº 19.496

BENEFICIOS

• SEGURO DESGRAVAMEN	Cubre el saldo de la deuda en caso de fallecimiento del titular. \$690 mensual.
• PROTECCION PERDIDA DE TARJETA	El riesgo de mal uso de la tarjeta lo asume Cencosud Administradora de Tarjetas a contar del aviso por escrito del cliente, en cualquier oficina de Servicio de Tarjeta Más en Paris, llamando al 600 450 5000 o en www.tarjetamas.cl
• ⁽¹⁾ DESCUENTO SERVICIO DE ADMINISTRACION MENSUAL	Corresponde a las últimas tres facturaciones anteriores a la presente facturación. Para acceder a este descuento promocional, el promedio mensual de compras de las últimas tres facturaciones debe ser igual o superior a 10 UF. Si este promedio fue menor a 10 UF y mayor o igual a 8 UF, este cargo será rebajado en un 50%.

AMEF A NOVINA FOMESA

Usa tu Tarjeta **más** y acumula puntos



en:



Compra en

GMO Ópticas **LAN**

Carga combustible en

COPEC Primera en servicio **Shell** **Repsol**

Recarga tu celular

e) **movistar** **Claro**

Usala en

SERVIPAG.COM El mejor Portal de Pagos en Chile **vtr** **TUR-BUS**





**SENCILLO
RECIBO PAGO DE CUENTA**

Vie 16 Mar 2012 12:29:17
AGENTE 08-55100-6

**1031
ESSBIO
Boletas**

0000012347583
1314744
\$2.340

BOLETA
CLIENTE
TOTAL PAGO

* PAGADO EN EFECTIVO *
NUMERO DE SERIE 1166-6564-44957

**U.T.: 96.579.330-5
BOLETA ELECTRONICA
N° 12347583**

I. - CONCEPCION

879804150122
06/Mar/2012
Entrega en la Instal.
1 ESSBIO VIII
1,00
NORMAL
13
MV D013 # 209046398

Su n
de S
Su cons

Consumo en S de este mes, se calcula así:

Lectura	239
Lectura anterior	229
Limite (m3)	40,00
Consumo calculado	10,00

Cargo Fijo	647
Consumo Agua Potable	3.450

Consumo Facturado 10,00

Subtotal Consumo Mes	4.097
Intereses	1
Ajuste Sencillo Anterior	4
Abono por subsidio((4,30m3) -43%)	-1.762

Su Consumo en m3 durante los últimos 13 meses fue:

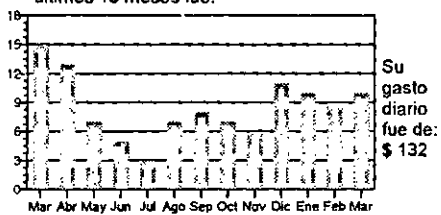

Monto Total	2.340
Saldo Anterior	0

TOTAL A PAGAR 2.340
VENCIMIENTO 21/Mar/2012

Tarifas Publicadas: Diario El Sur 28-12-2011
La Fecha Estimada para su Próxima Lectura es el 28/03/2012

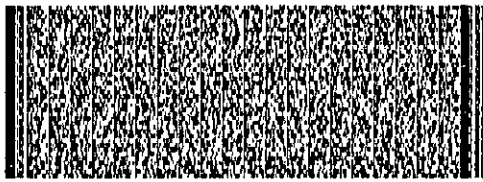

Timbre Electrónico SII
Resolución 12 del 15/01/2010. Verifique este documento en www.sii.cl

Últimos pagos: 21/FEB/2012 Monto: 2.140 N° Pagos: 1



N° Servicio
Copia Boleta
Monto Total
Saldo Anterior
Vence
Total a Pagar

1314744-2
12347583
2.340
0
21/Mar/2012
2.340



123475830131474400002340

FONOCLIENTE
600 33 11000
www.essbio.cl



Essbio



fonocliente

600 33 11000 600 37 24000

24hrs. al día, todo el año
www.essbio.cl

Desde celulares marque 041-240 88 00

Lugares de Pago

Localidad	Nombre	Dirección
Cochemu	Bazar Paquetaría	Palazuelos 309-D
	Centro de Llamados	Lanalhue 283
Monte Aguilá	Ferretería Morisdéguila	Carlos Viel 150
Curanilahue	Centro de Pagos	Arturo Prat 886
Lebu	2ª Compañía de Bomberos	Freire 612
Los Álamos	Supermercado Fruit Market	Ignacio Carrera Pinto 679
Santa Juana	Centro de Llamados	Imanzabal 193
Ripias	Centro de Pagos	Nicolás Ledín 502
Bulnes	Centro de Llamados	Carlos Pelacios 128
Cobquecura	Supermercado El Lobito	Carlos Latorre 965
Cofreco	Cuerpo de Bomberos	Luis Hermsilla 432
Cerro Alto	Supermercado Party	Pipilico 131
Florida	Bazar Diezura	Ortiz de Rozas 541
Huepil	Ferretería Estación	Avenda Linares 497
Nacimiento	Centro de Llamados	Ginova 1782
Negrete	Marcelo Sandoval Y. (Of. Essbio)	José Joaquín Pérez 351
Pirito	Centro de Llamados	Ernesto Riquelme 241
Quirihue	Super La Colérica	Avenida Prat 1304
San Carlos	Bazar "L y J"	Balmaceda 405
San Rosendo	Panadería San Rosendo	Ejército 218
Tucapel	Viveros Sandoval	Talcahuano 259
Yungay	Centro de Llamados	Esmeralda 246
San Ignacio	Centro de Llamados	Manuel Rodríguez 400
El Carmen	Supermercados El Carmen	Manuel Rodríguez 474
Pemuto	Bazar "Marite"	Calle Comercio 485

Centros de Atención al Cliente

Localidad	Dirección
Bulnes	Condell 311
Cabrero	Avenida Vial 143
Chilón	Bulnes 368
Cobquecura	Edificio Público, Chacabuco sh
Cofreco	Arturo Prat 1675, Edificio Públicos
El Carmen	Baquerdano 3851, L. Municipalidad
Florida	Ortiz De Rozas 541
Huepil	Ecuador 53
Lebu	Roda, Balmaceda 408
Los Angeles	O'Higgins 252
Monte Aguilá	Ahuimada 665
Mulchen	Gana 567
Nacimiento	Avenida La Cruz 499
Negrete	Avenida Héctor del Río 279 Local 2
Pirito	Ernesto Riquelme 231
Ripias	Arturo Prat 385
Ripias	Maira Castellón 150
Pemuto	Claudio Carrasco 556
Quilico	Carrera 489
Quilico	Bancor 30
Quilón	El Roble 251
Quirihue	Esmeralda 503
San Carlos	Carrera 741
San Ignacio	Abrauel Rodríguez 549
San Rosendo	Avenida Ejército 312
Santa Bárbara	Arturo Prat 1180
Tucapel	Talcahuano 259
Yumbel	Castellón 320
Yungay	Chorrillos 201
Aravico	Caupeolán 201
Cañete	Tucapel 396
Chiguayante	O'Higgins 2402
Cochemu	Narcia 827
Concepción	Victor Lamas 1081
Concón	Lanalhue 283
Coronel	Los Carrera 786
Curanilahue	Caupeolán 727
Dichato	Daniel Verna sh, costado Pto de Armas
Hualqui	Bulnes sh esquina Erázuriz
Lebu	Saavedra 461
Los Álamos	Pedro Aguirre Cerda, costado Carabineros
Lota	Ignacio Carrera Pinto 701
Penco	Pedro Aguirre Cerda 819-A
Rafael	El Roble 301
San Pedro	Urretila sh, costado Plaza de Armas
Santa Juana	Av. Libertad 83
Talcahuano	arrizabal 159
Tomé	Andal Pinto 73
	Mariano Egaña 977, local 2

(* Oficinas con Centro de Pago - (** Pago con Tarjeta de Crédito y Red Compra)

En todas las agencias de:



CajaVecina

SERVIPAG

CMET

LIDER

Pago por internet:

www.essbio.cl

- www.miscuentas.com • www.presto.cl
- www.cmfralabella.com • www.santander.cl
- www.servipag.com • www.bancoestado.cl

Convenios de Pago Automático de Cuentas

- Bancos (PAC):** • Banco Chile • Banco BCI • Scotiabank
• Banco Edwards • CorpBanca • Itaú
• Banco Santander • Banco Estado
- Tarjetas de Crédito (PAT):** • Visa • Master • Diners Club
• American Express • Magna

Importante

Al realizar un reclamo, la empresa sanitaria tiene un plazo de 10 días hábiles para contestarle. De no quedar conforme con la respuesta puede dirigir su reclamo ante la Superintendencia de Servicios Sanitarios.

Dirección: Arturo Prat Nº 329, Local 3

Ciudad: Concepción

Fono Call Center: 800 381 800

Página Web: www.siss.gob.cl

Inserción ordenada, para su información por la Superintendencia de Servicios Sanitarios

• Si paga con cheque, envíalo nominativo y cruzado a nombre de ESSBIO S.A.

• Se entenderá pagada esta cuenta una vez que ESSBIO S.A. haya recibido conforme la disponibilidad de fondos, por parte del banco.

• El estado fijo de cobra, haya o no consumido y aunque el servicio tenga suspendido el suministro, la fecha de vencimiento no es válida para servicios con saldo anterior.

• ESSBIO S.A. no tiene recaudación a domicilio por los trabajos técnicos domiciliarios (preparación, arranque agua potable, cambio medidor, etc.).

• Pagos efectuados después de las 14:00 hrs. en Centros de Pagos Externos, Bancos e Internet serán ingresados al día hábil siguiente.

Más Información, Mejor Servicio

Consumo Adicional: es el consumo correspondiente al periodo registrado por el medidor retirado.

Promedio Descartable: es el consumo promedio facturado que se aplica cuando no se puede obtener la lectura del medidor, por causa ajena a su funcionamiento. Diferencia por prorrateo: es aquella parte del consumo resultante de prorratear la diferencia de los consumos del medidor general, menos la sumatoria de los consumos propios de los remarcados.

Factor de Cobro: este factor se aplica sobre los consumos facturados y es diferente de 1 cuando el periodo de lectura es menor de 28 días o bien mayor de 32 días.

Consumo Promedio: el promedio de los consumos facturados en los últimos seis meses con lectura efectiva, distintas y consumos mayores a cero.

Grupo Tarifario: en la Octava Región del Bío Bío existen dos grupos tarifarios. Número de Servicio: número situado en la parte superior izquierda de su boleta; identifica su domicilio. Recuerde que este número le será requerido al momento de realizar cualquier trámite relacionado con su servicio domiciliario.

Promedio No Descartable: corresponde al consumo promedio facturado que se aplica cuando no se puede determinar el consumo del periodo por encontrarse el medidor en mal estado.

Consumos por Abonar: es igual a los promedios descartables (PD) facturados, menos los consumos efectivos leídos.

Cobro Presuntivo: consumo facturado al cliente, en el evento que el usuario durante dos o más períodos consecutivos de facturación no permita la lectura o se niegue al intercambio de medidor.

Denuncie el hurto de agua llamando a FonoClientes; su información será atendida confidencialmente.



CGE DISTRIBUCIÓN S.A.
RUT: 99.513.400-4
Casa Matriz: Avenida Presidente Bello 5561, piso 14, Las Condes
Giro: Distribución de energía eléctrica, compraventa de productos eléctricos y celulares, compraventa e instalación de aire acondicionado y calefacción, ejecución de obras eléctricas y mecánicas.

Datos del Consumo

PERIODO DE CONSUMO
N° MEDIDOR PROPIETARIO
95058425 Empresa

Fecha Estimada Próxima Lectura

Detalle de su Cuenta

Servicio Eléctrico

CARGO FIJO	\$	1.053
ENERGIA BASE (15 kWh)	\$	1.526
ARRIENDO MEDIDOR	\$	449
CARGO UNICO SIST. TRONCAL	\$	11
RELIQ. ART. 171 DFL 4/2006 OC 166 CUOTA 2 DE 6	\$	54

Otros Cargos - Cobros

AJUSTE SENCILLO ANTERIOR	\$	79
MENOS AJUSTE SENCILLO	\$	-72

Valores con IVA incluido/Tariffas Fijadas según decreto N° 385/2008. (Publicado en diario oficial el 08.04.2009)	Total Boleta	:\$	3.093
	Otros Cargos	:\$	7
	(*) Saldo Anterior Energía	:\$	0
	Otros Saldos Anteriores	:\$	0
	Total a Pagar	:\$	3.100

Pagar Hasta: 13 ABR 2012

Monto último pago: \$ 70.000 Fecha: 15-MAR-2012

RELIQ. ART. 171 DFL 4/2006 OC 166 del Ministerio de Economía. \$ 204 Valor sin IVA.

Se encuentra disponible como PAC con bancos: Del Desembolso, Copiabank, Dica, Corpbanco, Crédito e Inversiones, Santander y De Crédito. FAT con Tarobank.

Atención Clientes 800-777-7007

SENCILLITO
REGISTRO DE CUENTAS

Convenio: CGE DISTRIBUCION
Fecha: LUN 16 ABR 2012 13:22:07
Agencia: 08-55100-6 Terminal: 1728
Cliente: 2542818

DETALLE	N. Contrato	Documento	Fecha	Monto
01	2542818	2542818	13-04-12	3100
Totales			Pagos: 1	\$ 3.100

*** PAGADO EN EFECTIVO ***

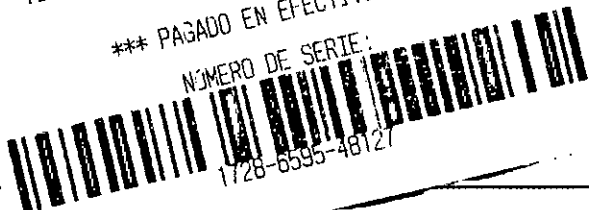

CE591459-1173



CONSUMO UN.
15 kWh

R.U.T 99.513.400-4
BOLETA ELECTRÓNICA
N°65928512

S.I.I SANTIAGO ORIENTE

N° Docto Interno : 760419255
Fecha de Emisión: 22-MAR-2012
N° Instalación : G5910865
Ruta : G5914005-0043

N° Cliente: 2542818

Histórico del consumo kWh

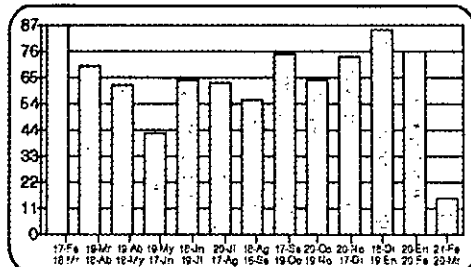

Compensaciones

**COMPENSACIÓN POR INTERRUPCIONES:
FEB/2011 A ENE/2012**

TOTAL DE INTERRUPCIONES		0
TIEMPO TOTAL INTERRUMPIDO	seg	2.840
TIEMPO A COMPENSAR	seg	0
CONSUMO PROMEDIO	kWh/seg	0,0000258040
ENERGIA A COMPENSAR	kWh	0,00
COSTO DE FALLA	\$/kWh	255,11
MONTO A COMPENSAR REAJUSTADO	\$	0,00
TOTAL A PAGAR POR COMPENSACION	\$	0,00

Datos del servicio

Asignado a S/E: PUCHOCO 66/15 kV
Tarifa: BT1
Sector Tarifario: CGE3 Sector 5 Aéreo
Potencia Conectada: 4.40
Fecha de Término Tarifa: Indefinido
Fecha Límite Modificación Tarifa: A solicitud del cliente
Grupo de Consumo: GC 2
Consumo de referencia (*): 47 kWh
(*): Estimado para 30 días
Ruta: G5914005-0043



Timbre Electrónico S.I.I. Res. 145 de 30/11/2007

CGE DISTRIBUCIÓN S.A.

TALÓN CONTRA

N° Boleta : 65928512
N° Docto Interno: 760419255
Fecha de Emisión: 22 MAR 2012
N° de instalación: G5910865
N° Cliente: 2542818
Var. Corresp.: RMAN

VERIFICAR

Total a pagar: \$ 3.100

Pagar hasta: 13 ABR 2012



41925525428180000003100K

Oferta exclusiva de tarjetas CONTIGO



Estamos en tu compañía eléctrica
600 822 00 22 • www.mundocontigo.cl

Sin Costo de Mantenimiento - Bajos Intereses 1173

0117301000

www.cge.cl

REPÚBLICA DE CHILE
SERVICIO DE REGISTRO CIVIL E IDENTIFICACIÓN
CÉDULA DE IDENTIDAD

APÉNDICE

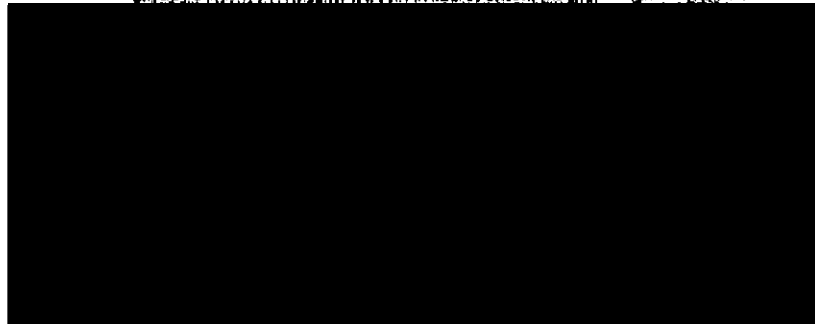

10

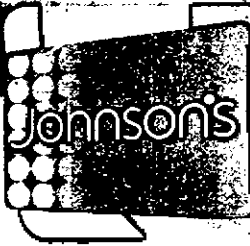

Acércate a cualquier tienda **Johnson's**, y cámbiate sin costo a **Tarjeta Más** o **Tarjeta Cencosud**.



Pág: 1 / 1

ESTADO DE CUENTA 6281370163478439

SR.(A) EVELYN ALEJANDRA SEPULVEDA FUENTES 2.529

EMISION 26/04/2012 CREDITO DISPONIBLE 7.905-

LINEA DE CREDITO 31.000 DISPONIBLE AVANCE 0

FECHA	DESCRIPCION	MONTO MVTO.	PRIMER VCTO.	CARGOS DEL MES			A PAGAR
				CUOTA	MONTO	GASTO ADM.	
JOHNSONS							
COMERCIOS ASOCIADOS							
20/02/12	5517-SANTA ISABEL CASTELLON 539 T	33.174	Abr/2012	2/3	11.058	0	11.058
AVANCES							
OTROS							
10/05/12	Cargo de Mantención	2.050					
10/05/12	Gasto Cobranza Periodo	997					
10/05/12	Impuestos Timbres y Estampillas	20					
10/05/12	Interes de Mora	575					

CUPON DE PAGO 6281370163478439

Deuda Anterior	35.283
Compras en cuotas del Mes	0
Compras Rotativas del Mes	0
Intereses Rotativos	0
Intereses Mora	575
Gastos de Cobranza	997
Otros Cargos	2.050

Pagos	0-
Deuda Actual	38.905

MONTO A PAGAR 27.828

PAGAR HASTA 10-May-2012

MONTO PAGADO

M\$J 0000 Saldo Valido al 27-Abril-2012



V:10

Estimado Cliente, informamos que Inversiones Efectivo Ltda. ha cedido su contrato de Apertura de Crédito y Afiliación al Sistema y Uso de la Tarjeta Johnson's a Administradora TMO S.A

Bienvenidas



Desde ahora podrás:

- Pagar todas tus compras en Johnson's.
- Acumular puntos Nectar.
- Disfrutar muchos beneficios y Ofertas Exclusivas para ti.

Cualquier duda u objeción respecto de este estado de cuenta, deberá efectuarse en el plazo establecido en el artículo 26 de la ley N°19.496, contado desde su emisión

VENCIMIENTOS PROXIMOS 5 MESES					SALDO CUOTAS
10-Jun-2012					11.077
11.077					

Acércate a cualquier Centro Multiplicación de tiendas Johnson's y solicita la tuya.

TODO SUMA PUNTOS

SERVICIO AL CLIENTE
600 700 5000

Tiendas Johnson's

- Consultas
- Bloqueo de Tarjeta Johnson's por extravío o robo
- Información sobre costos del crédito de Tarjeta Johnson's

El pago de cualquier estado de cuenta debe efectuarse en cualquier tienda Johnson's, Johnson's Mega, On Express o Serenito.

Los pagos con retraso generaran un cargo por concepto de los gastos de cobranza en que se incurra de acuerdo a lo dispuesto en la Ley N° 19.496.



Cámbiate hoy a

Tarjeta **m a s**



y forma parte de un mundo de grandes beneficios.

Las mejores Ofertas Exclusivas	Una única y mejor Tarjeta	puntos Nectar	\$0 comisión en tus compras
---	--	-------------------------	-----------------------------------

Acércate a cualquier Centro Multiopción **Johnson's** y pide tu Tarjeta **m a s** o **Tarjeta Cencosud**.



Ofertas Exclusivas en Johnson's

y aprovecha todas las

Johnson's



a **Tarjeta m a s** o

Ven y cámbiate

Promoción válida hasta el 31 de mayo de 2012 o hasta agotar stock.



y también válida con

PIERRE CARDIN, JOHNSON'S DORADO, JOHNSON'S CLASSIC, JOHNSON'S DESIGN, ABOUT, SUBURBIA.



20% de descuento en

Oferta Exclusiva



REPÚBLICA DE CHILE
SERVICIO DE REGISTRO CIVIL E IDENTIFICACIÓN
CÉDULA DE IDENTIDAD

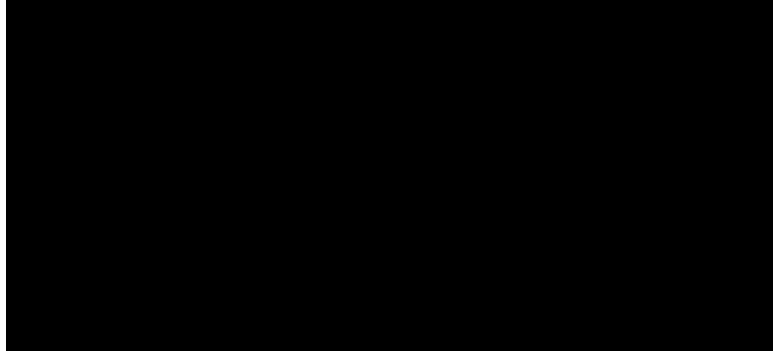
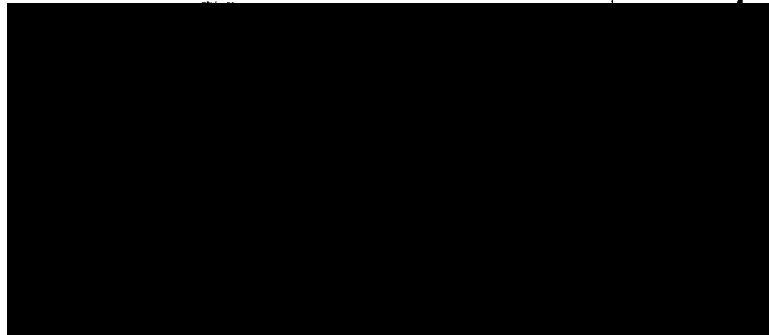

024392 - 00000000000000
ENRIQUE ALVEAR G
ARTURO ALDONATE 95 POB. LA COLONIA CORONEL Chile
CORONEL

S.I.I. - CONCEPCION

Nº Ruta	879804150132
Boleta Emitida	05/Jun/2012
Tipo de Despacho	Entrega en la Instal.
Grupo Tarifario	1 ESSBIO VIII
Factor de Cobro	1,00
Tipo Facturación	NORMAL
Diámetro	13
Medidor	MV D013 # 209007955

Su número de Servicio es:

1314821-K

Su consumo en m³ de este mes (1m³ 1.000 litros de agua)

Su consumo en \$ de este mes, se calcula así:

Lectura Actual	28/05/2012	443
Lectura Anterior	26/04/2012	423
Consumo Calculado		20,00
Consumo Facturado		20,00

Cargo Fijo	569
Consumo Agua Potable	7.104
Subtotal Consumo Mes	7.673
Ajuste Sencillo	-9
Ajuste Sencillo Anterior	7
Abono por subsidio((10,05m3) -67%)	-3.951

Su Consumo en m³ durante los últimos 13 meses fue:

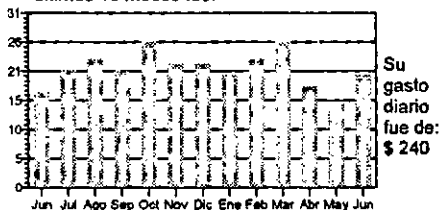

Monto Total 3.720
Saldo Anterior 0

TOTAL A PAGAR 3.720
VENCIMIENTO 20/Jun/2012

Tarifas Publicadas: Diario El Sur 15-05-2012
La Fecha Estimada para su Proxima Lectura es el 27/06/2012

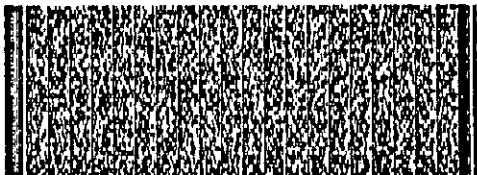

Últimos pagos: 14/MAY/2012 Monto: 1.940 Nº Pagos: 1

Timbre Electrónico SII
Resolución 12 del 15/01/2010. Verifique este documento en www.sii.cl

Nº Servicio
Copia Boleta
Monto Total
Saldo Anterior
Vence
Total a pagar

1314821-K
17662459
3.720
0
20/Jun/2012
3.720



176624590131482100003720





fonocliente
600 33 11000
600 37 24000

www.essbio.cl

24hrs. al día, todo el año
Desde celulares marque 041-240 88 00

LUGARES DE PAGO			CENTRO DE ATENCIÓN AL CLIENTE	
Localidad	Nombre	Dirección	Localidad	Dirección
Coelemu	Bazar Paquetaria	Palmaruelo 309-D	Buñes	Coodell 311
Contulmo	Centro de Llamados	Lanulhue 283	Cobrerro	Avenida Vial 163
Monte Aguila	Ferretería Montesañola	Carlos Vial 150	Chilón	Buñes 328
Curanilahue	Centro de Pago	Arturo Prat 886	Cobquecura	Edificio Público, Chacabuco s/n
Lebu	Z' Compañía de Bomberos	Freire 612	Cobqueco	Arturo Prat 1653, Edificios Públicos
Los Álamos	Supermercado Fruta Market	Ignacio Carrera Pinto 679	El Carmen	Barquedano 418 Ofic. 2
Santa Juana	Centro de Llamados	Iramizabal 193	Florida	Ortiz De Rozas 541
Riñun	Centro de Pagos	Nicolás León 502	Huepil	Escobar 53
Buñes	Centro de Llamados	Carlos Palacios 128	Laja	Avda. Balmaceda 408 Local 3
Cobquecura	Supermercado El Lobito	Mariano Latorre 565	Los Ángeles	O'Higgins 252
Cochuco	Cuerpo de Bomberos	Luis Hermsdoff 432	Monte Aguila	Ahuasada 665
Cerro Alto	Supermercado Party	Pipico 131	Mulchén	Gama 567
Florida	Bazar Decora	Ortiz de Rozas 541	Nacimiento	Avenida La Cruz 499
Huepil	Ferretería Estación	Avenida Linares 497	Negrete	Avenida Néstor del Río 279 Local 2
Nacimiento	Centro de Llamados	Génova 1782	Pinto	Ernesto Riquelme 231
Negrete	Marcelo Sandoval Y (Of. Essbio)	José Joaquín Pérez 351	Riñun	Arturo Prat 385
Pinto	Centro de Llamados	Ernesto Riquelme 231	Ripas	Mara Castellón 150
Quilín	Super La Coléxia	Avenida Prat 475	Pemuco	Claudio Carrasco 582
San Pedro	Panadería San Rosendo	Ejército 218	Quilico	Carrera 489
Tucapel	Viveros Sandoval	Talcahuano 259	Quilico	Barcar 30
Yungay	Centro de Llamados	Esmeralda 246	Quilón	El Roble 251
San Ignacio	Centro de Llamados	Manuel Rodríguez 400	Quilque	Esmeralda 503
El Carmen	Supermercados El Carmen	Manuel Rodríguez 476	San Carlos	Carrera 745
Pemuco	Bezar "Marite"	Claudio Carrasco 554	San Ignacio	Manuel Rodríguez 549
			Santa Bárbara	Avenida Ejército 312
			Tucapel	Arturo Prat 1180
			Yumbel	Talcahuano 259
			Yungay	Castellón 220
			Arauco	Chorrillos 201
			Chayote	Cuapulcán 201
			Chayante	Tucapel 396
			Coelemu	O'Higgins 240-D, Ofic. 1 y 2
			Concepción	Marta 527
			Contulmo	Victor Lemas 1081
			Coronel	Lanulhue 283
			Curanilahue	Los Carrera 786
			Dichato	Casquilán 727
			Hualqui	Daniel Vera s/n, costado Plaza de Armas
			Lebu	Buñes 310
			Lingüen	Saavedra 461
			Los Álamos	Pedro Aguirre Cerda, costado Carabineros
			Lota	Ignacio Carrera Pinto 707
			Penco	Pedro Aguirre Cerda 619-A
			Rafael	El Roble 301
			San Pedro	Urreola s/n, costado Plaza de Armas
			Santa Juana	Los Avelinos 83
			Tomé	Varietal 159
				Arturo Prat 73
				Mariano Egaña 577, local 2

EN TODAS LAS AGENCIAS DE:



PAGO POR INTERNET:

www.essbio.cl - www.presto.cl - www.santander.cl
www.servipag.com - www.bancoestado.cl

CONVENIOS DE PAGO AUTOMÁTICO DE CUENTAS

- Bancos (PAC):**
- Banco Chile - Banco BCI - Banco Scotiabank
 - Banco Edwards - Banco CorpBanca
 - Banco Itaú - Banco Santander - Banco Estado
- Tarjetas de Crédito (PAT):**
- Visa - Master - Diners Club
 - American Express - Magna

Importante

Al realizar un reclamo, la empresa sanitaria tiene un plazo de 10 días hábiles para contestarle. De no quedar conforme con la respuesta puede dirigirse a su reclamo ante la Superintendencia de Servicios Sanitarios.
Dirección: Arturo Prat N° 329, Local 3
Ciudad: Concepción
Fono Call Center: 800 381 800
Página Web: www.siss.gov.cl
www.tuordenada.cl para su información por la Superintendencia de Servicios Sanitarios

- Si paga con cheque, emítalo nominativo y cruzado a nombre de **ESSBIO S.A.**
- Se entenderá pagada esta cuenta una vez que **ESSBIO S.A.** haya recibido conforme la disponibilidad de fondos, por parte del banco.
- El cargo fijo se cobra, haya o no consumo y aunque el servicio tenga suspendido el suministro. La fecha de vencimiento no es válida para servicios con saldo anterior.
- ESSBIO S.A.** no tiene recaudación a domicilio por los trabajos técnicos domiciliarios (preparación, arranque agua potable, cambio medidor, etc.).
- Pagos efectuados después de las 14:00 hrs. en Centros de Pagos Externos, Bancos e Internet serán ingresados al día hábil siguiente.

MÁS INFORMACIÓN, MEJOR SERVICIO

Consumo Adicional: es el consumo correspondiente al periodo registrado por el medidor retratado.
Promedio Descontable: es el consumo promedio facturado que se aplica cuando no se puede obtener la lectura del medidor, por causa ajena a su funcionamiento.
Diferencia por prorrateo: es aquella parte del consumo resultante de prorratear la diferencia de los consumos del medidor general, menos la sumatoria de los consumos propios de los remarcados.
Factor de Cobro: este factor se aplica sobre los consumos facturados y es diferente de 1 cuando el periodo de lectura es menor de 28 días o bien mayor de 32 días.
Consumo Promedio: el promedio de los consumos facturados en los últimos seis meses con lectura efectiva, distintas y consumos mayores a cero.

Grupo Tarifario: en la Octava Región del Bío Bío existen dos grupos tarifarios.
Número de Servicio: número situado en la parte superior izquierda de su boleta; identifica su domicilio. Recuerde que este número le será requerido al momento de realizar cualquier trámite relacionado con su servicio domiciliario.
Promedio No Descontable: corresponde al consumo promedio facturado que se aplica cuando no se puede determinar el consumo del periodo por encontrarse el medidor en mal estado.
Consumos por Abonar: es igual a los promedios descontables (PD) facturados, menos los consumos efectivos leídos.
Cobro Presunto: consumo facturado al cliente, en el evento que el usuario durante dos o más periodos consecutivos de facturación no permita la lectura o se niegue al recambio de medidor.

Denuncie el hurto de agua llamando a Fonoclientes; su información será atendida confidencialmente.

REPÚBLICA DE CHILE
SERVICIO DE REGISTRO CIVIL E IDENTIFICACIÓN
CÉDULA DE IDENTIDAD

ASLUDOS

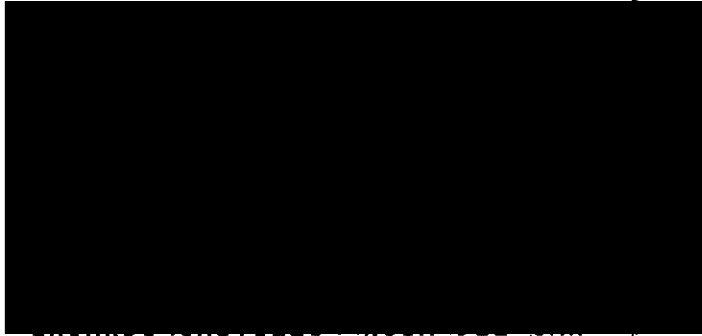
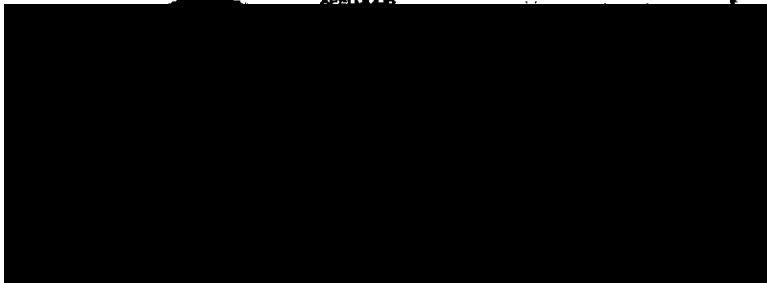

100



Sr.(a): ROSA GAJARDO CASTILLO
 Dirección: ALDUNATE 144 LA COLONIA CORONEL

G_CES91459_1786

R.U.T. 99.513.400 - 4
BOLETA ELECTRÓNICA
 N° 95108524

CGE DISTRIBUCIÓN S.A.
 R.U.T.: 99.513.400-4
 Calle Maíz, Avenida Presidente
 Rosco 5561, piso 14, Las Condes
 Gr: Distribución de energía
 eléctrica, compraventa de
 productos electrónicos y celulares,
 compraventa e instalación de
 aire acondicionado y calefacción,
 ejecución de obras eléctricas y
 metalúrgicas.

S.I.L-SANTIAGO ORIENTE

N° Docto Interno : 621008315
 Fecha de Emisión : 21-OCT-2013
 N° Instalación : G5910886
 Ruta : G5914005-0067
N° Cliente: 2543099



0177000000

Datos del Consumo - PERIODO 18 SEP 2013 AL 18 OCT 2013

N° MEDIDOR	PROPIEDAD	PERIODO DE LECTURA	LEC.ANT.	LEC.ACT.	CTE.	CONSUMO	UN.
97189600	Ciente	18/09/2013 - 18/10/2013	26.539	26.645	1	106	kWh

Fecha Estimada Próxima Lectura: 18 NOV 2013

Histórico del Consumo kWh

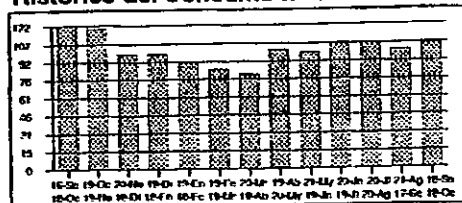

Detalle de Su Cuenta

Servicio Eléctrico	
Cargo Fijo	\$ 964
Energía Base (106,0 kWh)	\$ 11.144
Cargo Unico Sist. Troncal	\$ 101
Reliq. Art. 171 Df. 4/2006 Oc 7177 Cuota 2 de 3	\$ 80
Otros Cargos	
Ajuste Sencillo Anterior	\$ 90
Menos Ajuste Sencillo	\$ -79

Datos del Servicio

Asignado a S/E: PUCHOCO 66/15 KV
 Tarifa: BT 1
 Sector Territorio: SN: 3 SVAD: 7 TS: Aéreo
 Potencia Conectada: 3.30
 Fecha Término Tarifa: Indefinido
 Fecha Límite Modificación Tarifa: A solicitud del cliente
 Grupo de Consumo: GC 2
 Consumo de Referencia (*): 116 kWh
 (*) Estimado para 30 días
 Límite de Inverno: 350 kWh (30 días)

Compensación por Interrupciones

SEP/2012 A AGO/2013	
Total Interm. no autorizadas	seg 0
Tiempo Total Interrumpido	seg 0
Consumo Promedio	kWh/seg 0,000000000
Energía a Compensar	kWh 239,48
Costo de Folha	\$/kWh 0,00
Monto a Compensar Reajustado	\$ 0,00
Total a Pagar por Compensación	\$ 0,00

Servicio Eléctrico :\$ 12.289
 Otros Cargos :\$ 11
 Monto último pago: \$ 11.700 Fecha: 08-OCT-2013
FECHA DE VENCIMIENTO: 13 NOV 2013 Total a Pagar :\$ 12.300

- RELIQ. ART. 171 DFL 4/2006 OC 7177 del Ministerio de Economía. \$ 199 Valores sin IVA.
 - Valores con IVA incluido/Tarifa Fijada según decreto N° 17/2012. (Publicado en diario oficial el 02-04-2013)
 - Convenio vigente Art.39° RE164: NO

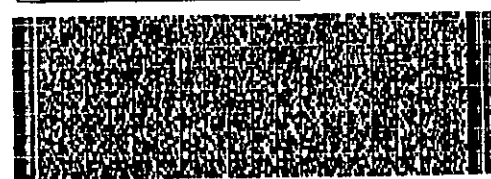

Timbre Electrónico S.I.L Res. 145 de 30/11/2007

600 777 77 77 @ DE UNA VIRTUAL WWW.CGEDISTRIBUCION.CL AUTOCONSULTA EN PLATAFORMA COMUNICACIONES

¡Obtén tu cupón de pago de manera rápida y cómoda!

SENCILLITO
RECIBO PAGO DE CUENTA

Jue 28 Nov 2013 11:07:37
AGENTE 08-55100-6

1035
ESSBIO - COMP. PAGO

NRO. COMPROB.	40504917
NRO. SERVICIO	01314387
TOTAL PAGO	\$2.070

* PAGADO EN EFECTIVO *
NUMERO DE SERIE 1166-7186-40057

Este recibo de pago es el único documento que
acredita el pago de la cuenta indicada. Consérvelo.
www.sencillito.com **Fono: 800 22 30 17**

667943272

Sencillito

Este recibo de pago es el único documento que
acredita el pago de la cuenta indicada. Consérvelo.
www.sencillito.com **Fono: 800 22 30 17**

022148 - 00000000000000

MAURICIO CASTRO JARA
ARTURO ALDUNATE 399 POB. LA COLONIA CORONEL
Chile
CORONEL

S.I.I. - CONCEPCION

N° Ruta	879804150070
Boleta Emitida	06/Nov/2013
Tipo de Despacho	Entrega en la Instal.
Grupo Tarifario	1 ESSBIO VIII
Factor de Cobro	1,00
Tipo Facturación	NORMAL
Diámetro	13
Medidor	MV D013 # 201009106

Su número de Servicio es:

1314387-0

Su consumo en m³ de este mes (1m³ 1.000 litros de agua)

Su consumo en \$ de este mes, se calcula así:

Lectura Actual	28/10/2013	328
Lectura Anterior	28/09/2013	320
Consumo Calculado		8,00
Consumo Facturado		8,00

Cargo Fijo	597
Consumo Agua Potable	2.983
Subtotal Consumo Mes	3.580
Intereses	26
Ajuste Sencillo Anterior	6
Ajuste Sencillo	-2
Abono por subsidio((3,44m3) -43%)	-1.540

Monto Total	2.070
Saldo Anterior	0

TOTAL A PAGAR 2.070
VENCIMIENTO 21/Nov/2013

Su Consumo en m³ durante los últimos 13 meses fue:

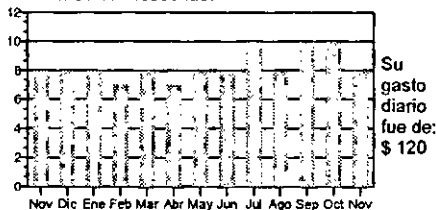

A partir de 31-05-2013 dejaremos de recibir pagos en nuestras oficinas.

Tarifas Publicadas: Diario El Sur 30-07-2013

La Fecha Estimada para su Próxima Lectura es el 27/11/2013

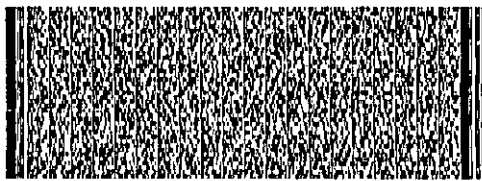

Timbre Electrónico SII

Resolución 12 del 15/01/2010. Verifique este documento en www.sii.cl

Últimos pagos: 19/OCT/2013 Monto: 4.950 N° Pagos: 2

N° Servicio
Copia Boleta
Monto Total
Saldo Anterior
Vence
Total a Pagar

1314387-0
40504917
2.070
0
21/Nov/2013
2.070



405049170131438700002070



Essbio

Apoya:



fonocliente
600 33 11000
600 37 24000

www.essbio.cl

essbio

24hrs. al día, todo el año
Desde celulares marque 041-240 88 00

LUGARES DE PAGO			CENTRO DE ATENCIÓN AL CLIENTE	
Localidad	Nombre	Dirección	Localidad	Dirección
Coelemu	Bazar Paquetaría	Palazuelos #309-D	Buñes	Condell #311
Confirmo	Centro de Llamados	Linaihue #283	Cabrero	Av. Vol #143
Monte Águila	Ferretería Montecóguila	Carlos Viel #150	Chilán	Buñes #368
Curanilahue	Centro de Pagos	Arturo Prat #686	Chillán Viejo	Av. O'Higgins #2512
Lebu	2ª Compañía de Bomberos	Freire #612	Cobquecura	Edificio Público, Chacaburo sh
Los Álamos	Supermercado Fruit Market	Ignacio Carrera Pinto #679	Cofreco	Arturo Prat #1633, Edificio Público
Santa Juana	Centro de Llamados	Trarzábal #193	El Carmen	Boquedano #418 Ofc. 2
Ripias	Centro de Pagos	Nicolás León #502	Florida	Ortiz de Rozas #541
Rifunco	Centro de Llamados	Carlos Palacios #128	Huepil	Ecuador #57
Cobquecura	Supermercado El Lobito	Mariano Latorre #565	Huolín	Peñafiel #35, Av. 2
Cofreco	Cuerpo de Bomberos	Luis Herrospiña #432	Laja	Av. Balmaceda #408, local 3
Centro Alto	Supermercado Patty	Pipilco #131	Los Ángeles	O'Higgins #252
Florida	Bazar Diecruz	Ortiz de Rozas #541	Monte Aguila	Afuerada #665
Huepil	Ferretería Estación	Avanida Linares #497	Mulchén	Gand #567
Nadmiénto	Centro de Llamados	Génova #1782	Nadmiénto	Av. La Cruz #959
Negrete	Marcelo Sandoval (Of. Essbio)	José Joaquín Pérez #351	Negrete	Av. Néstor del Río #279, local 2
Pinto	Centro de Llamados	Ernesto Riquelme #231	Pinto	Ernesto Riquelme #231
Quilín	Super La Colérica	Av. Prat #475	Ripias	Arturo Prat #355
San Rosendo	Panadería San Rosendo	Ejército #218	Ripias	Mara Castellón #150
Turapel	Viveros Sandoval	Talchhuano #259	Temuco	Claudio Carrasco #582
Yungay	Centro de Llamados	Esmeralda #246	Temuco	Carrera #489
San Ignacio	Centro de Llamados	Manuel Rodríguez #400	Temuco	Banco #30
El Carmen	Supermercados El Carmen	Manuel Rodríguez #474	Temuco	El Roble #751
Pemuca	Bazar "Marite"	Claudio Carrasco #556	Temuco	Esmeralda #503
			Temuco	Carrera #745
			Temuco	Manuel Rodríguez #549
			Temuco	Av. Ejército #280
			Temuco	Arturo Prat #1180
			Temuco	Castellón #320
			Temuco	Chormillos #201
			Temuco	Cauquén #201
			Temuco	Turapel #596
			Temuco	Av. O'Higgins #2402
			Temuco	Matta #627
			Temuco	Victor Larraín #1081
			Temuco	Lanahue #283
			Temuco	Los Carreros #786
			Temuco	Cauquén #727
			Temuco	Daniel Yera sh, costado Plaza de Armas
			Temuco	Buñes #310
			Temuco	Saavedra #461
			Temuco	Pedro Aguirre Cerdá, costado Carabineros
			Temuco	Ignacio Carrera Pinto #707
			Temuco	Pedro Aguirre Cerdá #619-A
			Temuco	El Roble #301
			Temuco	Urrepol sh, costado Plaza de Armas
			Temuco	Los Avelanos #83
			Temuco	Trarzábal #199
			Temuco	Antal Pinto #73
			Temuco	Mariano Egaña #977, local 2

EN TODAS LAS AGENCIAS DE:

**UNIREDI****CajaVecina****SERVIPAG****Redes****lider**

PARA MÁS INFORMACIÓN ESCANEA ESTE CÓDIGO

PAGO POR INTERNET:

www.essbio.cl • www.presto.cl • www.santander.cl •
www.servipag.com • www.bancoestado.cl

CONVENIOS DE PAGO AUTOMÁTICO DE CUENTAS

Bancos (PAC): - Banco Chile • Banco BCI • Banco Scotiabank
- Banco Edwards • Banco CorpBanca
- Banco Itaú • Banco Santander • Banco Estado

Tarjetas de Crédito (PAT): - Visa • Master • Diners Club
- American Express • Magna

Estimado Cliente si su servicio mantiene a la fecha de emisión un saldo a favor en su cuenta, este valor podrá ser abonado a futuras facturaciones. Alternativamente le ofrecemos la posibilidad de efectuar la devolución del saldo, acercándose a nuestras oficinas de Atención a Clientes más cercana a su domicilio.

- Si paga con cheque, emitalo nominativo y cruzado a nombre de ESSBIO S.A.
- Se entenderá pagada esta cuenta una vez que ESSBIO S.A. haya recibido conforme la disponibilidad de fondos, por parte del banco.
- El cargo fijo se cobra, hay o no consumo y aunque el servicio tenga suspendido el suministro. La fecha de vencimiento no es válida para servicios con saldo anterior.
- ESSBIO S.A. no tiene recaudación a domicilio por los trabajos técnicos domiciliarios (reparación, arranque agua potable, cambio medidor, etc.).
- Pagos efectuados después de las 14:00 hrs. serán ingresados al día hábil siguiente.

MÁS INFORMACIÓN, MEJOR SERVICIO

Consumo Adicional: es el consumo correspondiente al periodo registrado por el medidor retirado.
Promedio Descontable: es el consumo promedio facturado que se aplica cuando no se puede obtener la lectura del medidor, por causa ajena a su funcionamiento.
Diferencia por prorrateo: es aquella parte del consumo resultante de prorratear la diferencia de los consumos del medidor general, menos la sumatoria de los consumos propios de los remarcados.
Factor de Cobro: este factor se aplica sobre los consumos facturados y es diferente de 1 cuando el periodo de lectura es menor de 28 días o bien mayor de 32 días.
Consumo Promedio: el promedio de los consumos facturados en los últimos seis meses con lectura efectiva, distintas y consumos mayores a cero.

Grupo Tarifario: en la Octava Región del Bío Bío existen dos grupos tarifarios. Número de Servicio: número situado en la parte superior izquierda de su boleto; identifica su domicilio. Recuerde que este número le será requerido al momento de realizar cualquier trámite relacionado con su servicio domiciliario.
Promedio No Descontable: corresponde al consumo promedio facturado que se aplica cuando no se puede determinar el consumo del periodo por encontrarse el medidor en mal estado.
Consumos por Abonar: es igual a los promedios descontables (PD) facturados, menos los consumos efectivos leídos.
Cobro Presunto: consumo facturado al cliente, en el evento que el usuario durante dos o más períodos consecutivos de facturación no permita la lectura o se niegue al recambio de medidor.

Denuncie el hurto de agua llamando a FonoClientes; su información será atendida confidencialmente.

REPÚBLICA DE CHILE
SERVICIO DE REGISTRO CIVIL E IDENTIFICACIÓN
CÉDULA DE IDENTIDAD

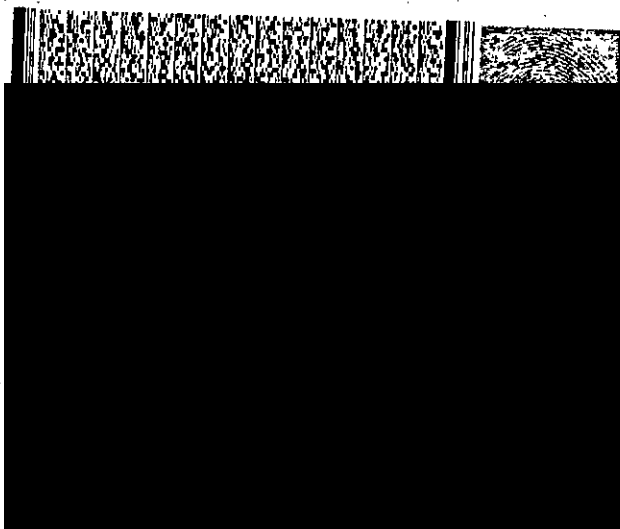
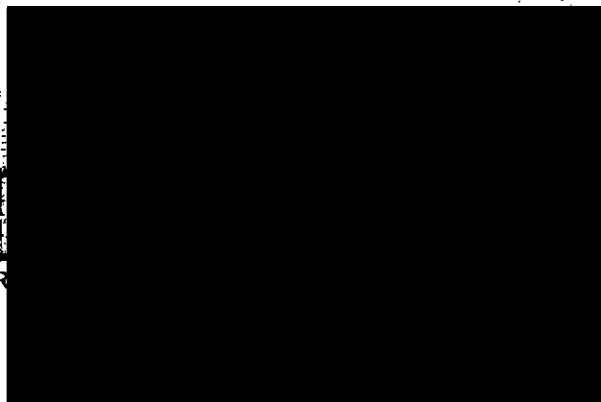

100

100

100

100

Podemos Consultas: 600 777 500



Sr.(a): JOSE RUIZ MALDONADO

Dirección: ALDUNATE 53 LA COLONIA *SIN AUTOMATICO*
CORONEL

Sr. (a) JOSE RUIZ MALDONADO

Dirección : ALDUNATE 53 LA COLONIA *SIN AUTOMATICO*
CORONEL

G_CE591459-1549



R.U.T 99.513.400 -4
BOLETA ELECTRÓNICA
N° 85998319

S.I.I SANTIAGO ORIENTE

N° Docto Interno : 1160270276
Fecha de Emisión: 23-MAY-2012
N° Instalación : G5910856
Ruta : G5914005-0076

N° Cliente: 2542653

CGE DISTRIBUCIÓN S.A.
R.U.T. 99.513.400-4
Casa Matriz: Avenida Presidente
Riesco 5561 piso 14, Las Condes.
Grupo Distribución de energía
eléctrica, compraventa de
productos eléctricos y celulares
compraventa e instalación de
aire acondicionado y calefacción,
ejecución de obras eléctricas y
mecánicas

Datos del Consumo

PERIODO DE CONSUMO : 20 ABR 2012 AL 18 MAY 2012						
N° MEDIDOR PROPIEDAD	PERIODO DE LECTURA	LEC.ANT.	LEC.ACT.	CTE.	CONSUMO	UN.
4283461	Empresa 20/04/2012 - 18/05/2012	17.511	17.670	1	159	kWh

Fecha Estimada Próxima Lectura: 20 JUN 2012

Histórico del consumo kWh

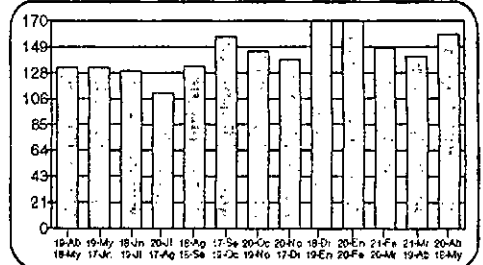

Detalle de su Cuenta

Servicio Eléctrico

CARGO FIJO	\$	1.061
ENERGIA BASE (159 kWh)	\$	16.193
ARRIENDO MEDIDOR	\$	431
CARGO UNICO SIST. TRONCAL	\$	113
INTERESES POR MORA	\$	377
PAGO FUERA DE PLAZO	\$	161
RELIQ. ART. 171 DFL 4/2006 OC 166 CUOTA 4 DE 6	\$	134

Otros Cargos - Cobros

AJUSTE SENCILLO ANTERIOR	\$	67
MENOS AJUSTE SENCILLO	\$	-41

Compensaciones

COMPENSACIÓN POR INTERRUPCIONES: ABR/2011 A MAR/2012

TOTAL DE INTERRUPCIONES		0
TIEMPO TOTAL INTERRUMPIDO	seg	2.940
TIEMPO A COMPENSAR	seg	0
CONSUMO PROMEDIO	kWh/seg	0,0000653633
ENERGIA A COMPENSAR	kWh	0,00
COSTO DE FALLA	\$/kWh	255,51
MONTO A COMPENSAR REAJUSTADO	\$	0,00
TOTAL A PAGAR POR COMPENSACION	\$	0,00

Datos del servicio

Asignado a S/E: PUCHOCU 66/15 KV
Tarifa: BT1
Sector Tarifario: CGE3 Sector 5 Aéreo
Potencia Conectada: 3,30
Fecha de Término Tarifa: Indefinido
Fecha Límite Modificación Tarifa: A solicitud del cliente
Grupo de Consumo: GC 2
Consumo de referencia (*): 352 kWh
(*): Estimado para 30 días
Ruta: G5914005-0076
Límite de Invierno: 350 kWh (30 días)

Valores con IVA incluido/Tarifas Fijadas según decreto N° 385/2008. (Publicado en diario oficial el 08.04.2009)

Pagar Hasta: 14 JUN 2012

Total Boleta	:\$	18.470
Otros Cargos	:\$	26
(*): Saldo Anterior Energía	:\$	14.104
Otros Saldos Anteriores	:\$	0
Total a Pagar	:\$	32.600

Monte último pago: \$ 17.396 Fecha: 23-MAY-2012
(*) Corte en Indefinita Suspensión a partir del 06-JUL-2012.
Valor aprox. de la suspensión y reposición \$ 12.077

RELIQ. ART. 171 DFL 4/2006 OC 166 del Ministerio de Economía: \$ 899 Valores sin IVA.

Se encuentra disponible comercio PAC con bancos: Cwi Desarrollo, Bcafiabank, Bica, Corpbanca, Crédito e Inversiones, Santander y De Chile. PAT con Transbank.



Timbre Electrónico S.I.I. Res. 145 de 30/11/2007.

Oferta exclusiva de Tarjeta CONTIGO



Estamos en tu compañía eléctrica
600 822 00 22 • www.mundocontigo.cl

Sin Costo de Mantenimiento - Bajos Intereses

0154501000

www.cge.distribucion

OFICINAS COMERCIALES

San Bernardo: América 663	Curicó: Estado 237
La Pintana: Baldomero Lillo 1935	Molina: Libertad 1342
Puente Alto: Teniente Bello 105 / Av. Concha y Toro 3955	Talca: 2 Sur 1445
Talagante: Balmaceda 1153	San Javier: Sargento Aldea 2510
Curacaví: Av. Ambrosio O'Higgins 2092	Linares: Manuel Rodríguez 669
San José de Maipo: Comercio 20008	Chillán: Herminda Martín 542
Pirque: Av. Concha y Toro 02659	Concepción: Barros Arana 64
Buín: San Martín 453	Talcahuano: Colón 876
Rancagua: Av. O'Higgins 0265	Tomé: Nogueira 955
Rengo: Urriola 102	Coronel: Los Carrera 284
San Vicente: Germán Riesco 1301	Los Ángeles: J. Manso de Velasco 399
San Fernando: Av. L. B. O'Higgins 419	Temuco: Manuel Montt 669
Las Cabras: San Martín 898, local 5 y 6, Galería San Francisco	Villarrica: Pedro de Valdivia 952
	Pucón: O'Higgins 545, Local C

CENTROS DE PAGO

San Bernardo: América 663	Molina: Libertad 1342
La Pintana: Baldomero Lillo 1935	Talca: 1 Oriente 1058
Puente Alto: Teniente Bello 105 / Av. Concha y Toro 3955	San Javier: Sargento Aldea 2510
Talagante: Balmaceda 1153	Linares: Manuel Rodríguez 669
Curacaví: Av. Ambrosio O'Higgins 2092	Chillán: Carrera 547
San José de Maipo: Comercio 20008	Concepción: Plaza España s/n
Pirque: Av. Concha y Toro 02659	Talcahuano: Colón 898
Buín: Balmaceda 406-B	Tomé: Nogueira 955
Rancagua: Av. O'Higgins 0265	Coronel: Los Carrera 284
Rengo: Urriola 102	Los Ángeles: J. Manso de Velasco 399
San Vicente: Germán Riesco 1301	Temuco: Vicuña Mackenna 422
San Fernando: Av. L. B. O'Higgins 419	Pitrufquén: Francisco Bilbao 626
Curicó: Estado 237	Villarrica: Pedro de Valdivia 952
	Pucón: O'Higgins 545, local C

OTROS MEDIOS DE PAGO



Pago con Tarjetas de Crédito Bancarias (PAT)

Pago Automático (PAC): Bancos BCI, Santander, Chile, Scotiabank, Bice, Desarrollo y Corpbanca.

Pago por internet: www.servipag.com

¡DENUNCIA!

el robo de cables y otros delitos graves.



INFORMACIÓN GENERAL

- Si esta cuenta no es pagada en la fecha estipulada, CGE DISTRIBUCIÓN está facultada para suspender el suministro eléctrico de acuerdo a lo dispuesto en el artículo 141 D.F.L N°4 del Ministerio de Economía, Fomento y Reconstrucción.
- El pago de la cuenta realizado después de la fecha de vencimiento, originará intereses y cargo por pago fuera de plazo.
- CGE DISTRIBUCIÓN no efectúa recaudación a domicilio.
- Los pagos efectuados con cheques deben extenderse nominativos y cruzados a nombre de CGE DISTRIBUCIÓN S.A.
- El personal de terreno que lo visite debe portar la credencial que lo identifica. ¡Exíjatala!

www.cgedistribucion.cl

E-Mail: atencionclientes@cgedistribucion.cl

Saca todo lo que necesitas AHORA

Computadores, Notebooks, Netbooks, Celulares, LCD, PlayStation, Consolas Wii, Refrigeradores, Lavadoras, Cocinas y muchos productos más.

La mejor forma de comprar
Computación, Electrónica, Telefonía y Línea Blanca.

Estamos en tu compañía eléctrica

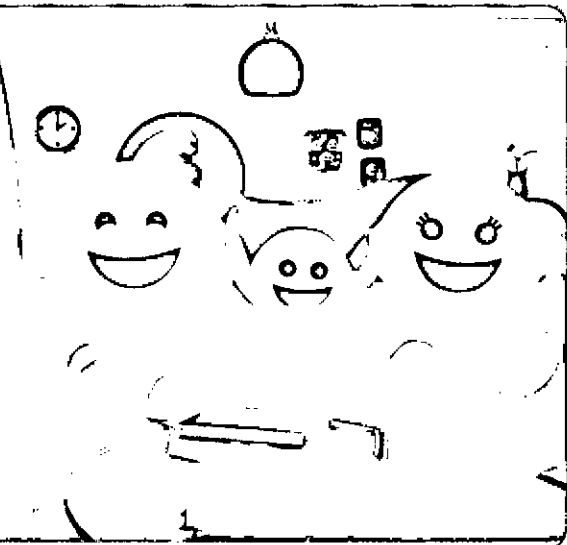

REPÚBLICA DE CHILE
SERVICIO DE REGISTRO CIVIL E IDENTIFICACIÓN
CÉDULA DE IDENTIDAD

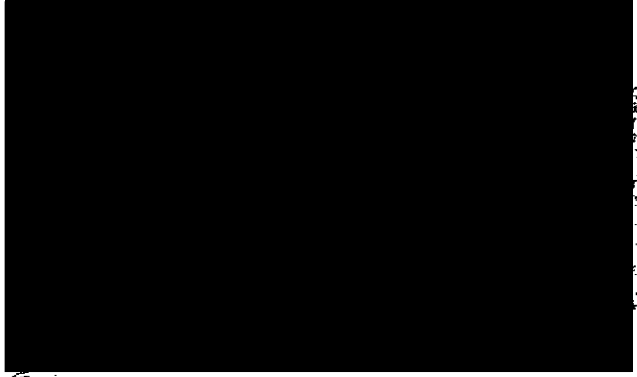

CGE DISTRIBUCIÓN

RECIBO DE PAGO N° 2550751645

Centro de Pago 56A N° caja: 03

Nombre Cajero CALOS PASTOR CARRILL

Fecha de Pago: 19.06 2012 Hora 10:15:28

Nombre IC:

LUIS MIGUEL RUIZ AVILA

Cuenta Contrato: 5454174

Tipo de Pago

Efectivo: CLP 83.100

Tarjeta: CLP 0

Cheque: CLP 0

MONTO PAGADO CLP 83.100

Nota: Pago con Cheque. Este cancelación se ha
electrónica una vez liberado los fondos para la entidad
bancaria.

Fono Consultas: 600 777 7777

4

4



Sr.(a): LUIS MIGUEL RUIZ AVILES

Dirección: ALDUNATE 48 VIVIENDA DE EMERGENCIA LA COLONIA
CORONEL

G_CE581459-191

R.U.T 99.513.400 -4
BOLETA ELECTRÓNICA
N°65996836

CGE DISTRIBUCIÓN S.A.
RUT 99.513.400-4
Calle Matucó Avenida Providencia
Teléfono 5511, piso 14, Las Condes
Socio Distribución de energía
eléctrica, compraventa de
productos eléctricos y celulares,
compraventa e instalación de
energía: Solarizada y calefacción,
instalación de obras eléctricas y
mantenimiento.



S.I.I SANTIAGO ORIENTE

N° Docto Interno : 1700657867

Fecha de Emisión: 23-MAY-2012

N° Instalación : 100358046

Ruta : G5914005-0074

N° Cliente: 5454174

Datos del Consumo

PERIODO DE CONSUMO : 20 ABR 2012 AL 18 MAY 2012						
N° MEDIDOR PROPIEDAD	PERIODO DE LECTURA	LEC.ANT.	LEC.ACT.	CTE.	CONSUMO UN.	
24910879	Empresa 20/04/2012 - 18/05/2012	1.401	1.496	1	95 kWh	

Fecha Estimada Próxima Lectura: 20 JUN 2012

Histórico del consumo kWh

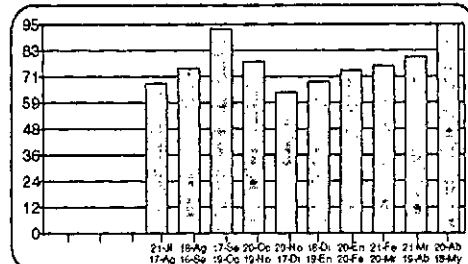

Detalle de su Cuenta

Servicio Eléctrico

CARGO FIJO	\$	1.061
ENERGIA BASE (95 kWh)	\$	9.675
CARGO UNICO SIST. TRONCAL	\$	67
INTERESES POR MORA	\$	197
PAGO FUERA DE PLAZO	\$	161
RELIQ. ART. 171 DFL 4/2006 OC 166 CUOTA 4 DE 6	\$	67

Otros Cargos - Cobros

(1) CARGO CUENTA CONTIGO	\$	17.070
AJUSTE SENCILLO ANTERIOR	\$	6
MENOS AJUSTE SENCILLO	\$	-4

Compensaciones

COMPENSACIÓN POR INTERRUPCIONES:
ABR/2011 A MAR/2012

TOTAL DE INTERRUPCIONES		0
TIEMPO TOTAL INTERRUMPIDO	seg	2.940
TIEMPO A COMPENSAR	seg	0
CONSUMO PROMEDIO	kWh/seg	0,0000285939
ENERGIA A COMPENSAR	kWh	0,00
COSTO DE FALLA	\$/kWh	255,51
MONTO A COMPENSAR REAJUSTADO	\$	0,00
TOTAL A PAGAR POR COMPENSACION	\$	0,00

Valores con IVA incluido/Tarifas Fijadas según decreto N° 385/2008. (Publicado en diario oficial el 08.04.2009)	Total Boleta	:\$	11.228
	Otros Cargos	:\$	17.072
	(*) Saldo Anterior Energía	:\$	17.282
	Otros Saldos Anteriores	:\$	17.518
Pagar Hasta: 14 JUN 2012	Total a Pagar	:\$	63.100

Datos del servicio

Asignado a S/E: CHIVILCAN 66/15 KV
Tarifa: BT 1
Sector Tarifario: CGE3 Sector 5 Aéreo
Potencia Conectada: 3.30
Fecha de Término Tarifa: Indefinido
Fecha Límite Modificación Tarifa: A solicitud del cliente
Grupo de Consumo: GC 2
Consumo de referencia (*): 80 kWh
(*): Estimado para 30 días
Ruta: G5914005-0074
Límite de Invierno: 350 kWh (30 días)

o dentro pago: \$ 8.462 Fecha: 18-MAR-2012

(*) Corriente en plena suspensión a partir del 28-MAY-2012.
Valores por día de suspensión y reposición: \$ 11.077

(1) Se adjunta detalle de la cuenta CONTIGO del proveedor NOVATE S.A.

RELIQ. ART. 171 DFL 4/2006 OC 166 del Ministerio de Economía. \$ 338 Valores sin IVA.

Se encuentra disponible convenio PAC con bancos: Del Desarrollo, Scotiabank, Bica, Carpebank, Crédito e Inversiones, Santander y De Chile. PAT con Transbank.



Timbre Electrónico S.I.I. Res. 145 de 30/11/2007

Atención Clientes 800-777 7777

Oferta exclusiva de Tarjeta CONTIGO



Estamos en tu compañía eléctrica
600 822 00 22 - www.mundcontigo.cl

Sin Costo de Mantenimiento - Bajos Intereses

OFICINAS COMERCIALES

San Bernardo: América 663	Curicó: Estado 237
La Pintana: Baldomero Lillo 1935	Molina: Libertad 1342
Puente Alto: Teniente Bello 105 / Av. Concha y Toro 3955	Talca: 2 Sur 1445
Talagante: Balmaceda 1153	San Javier: Sargento Aldea 2510
Curacaví: Av. Ambrosio O'Higgins 2092	Linares: Manuel Rodríguez 669
San José de Maipo: Comercio 20008	Chillán: Herminda Martín 542
Pirque: Av. Concha y Toro 02659	Concepción: Barros Arana 64
Buín: San Martín 453	Talcahuano: Colón 876
Rancagua: Av. O'Higgins 0265	Tomé: Nogueira 955
Rengo: Urriola 102	Coronel: Los Carrera 284
San Vicente: Germán Riesco 1301	Los Ángeles: J. Manso de Velasco 399
San Fernando: Av. L. B. O'Higgins 419	Temuco: Manuel Montt 669
Las Cabras: San Martín 898, local 5 y 6, Galería San Francisco	Villarrica: Pedro de Valdivia 952
	Pucón: O'Higgins 545, Local C

CENTROS DE PAGO

San Bernardo: América 663	Molina: Libertad 1342
La Pintana: Baldomero Lillo 1935	Talca: 1 Oriente 1058
Puente Alto: Teniente Bello 105 / Av. Concha y Toro 3955	San Javier: Sargento Aldea 2510
Talagante: Balmaceda 1153	Linares: Manuel Rodríguez 669
Curacaví: Av. Ambrosio O'Higgins 2092	Chillán: Carrera 547
San José de Maipo: Comercio 20008	Concepción: Plaza España s/n
Pirque: Av. Concha y Toro 02659	Talcahuano: Colón 898
Buín: Balmaceda 406-B	Tomé: Nogueira 955
Rancagua: Av. O'Higgins 0265	Coronel: Los Carrera 284
Rengo: Urriola 102	Los Ángeles: J. Manso de Velasco 399
San Vicente: Germán Riesco 1301	Temuco: Vicuña Mackenna 422
San Fernando: Av. L. B. O'Higgins 419	Pitrufuquén: Francisco Bilbao 626
Curicó: Estado 237	Villarrica: Pedro de Valdivia 952
	Pucón: O'Higgins 545, local C

OTROS MEDIOS DE PAGO



Pago con Tarjetas de Crédito Bancarias (PAT)
Pago Automático (PAC): Bancos BCI, Santander, Chile, Scotiabank, Bice, Desarrollo y Corpbanca.
Pago por internet: www.servipag.com

¡DENUNCIA!

el robo de cables y otros delitos graves.

Denuncia SEGURO

600 400 0101

www.denunciaseguro.cl

INFORMACIÓN GENERAL

- Si esta cuenta no es pagada en la fecha estipulada, CGE DISTRIBUCIÓN está facultada para suspender el suministro eléctrico de acuerdo a lo dispuesto en el artículo 141 D.F.L N°4 del Ministerio de Economía, Fomento y Reconstrucción.
- El pago de la cuenta realizado después de la fecha de vencimiento, originará intereses y cargo por pago fuera de plazo.
- CGE DISTRIBUCIÓN no efectúa recaudación a domicilio.
- Los pagos efectuados con cheques deben extenderse nominativos y cruzados a nombre de CGE DISTRIBUCIÓN S.A.
- El personal de terreno que lo visite debe portar la credencial que lo identifica. ¡Exíjala!

www.cgedistribucion.cl

E-Mail: atencionclientes@cgedistribucion.cl

Saca todo lo que necesitas AHORA

Computadores, Notebooks, Netbooks,
 Celulares, LCD, PlayStation, Consolas
 WII, Refrigeradores, Lavadores,
 Cocinas y muchos productos más.

La mejor forma de comprar
 Computación, Electrónica, Telefonía
 y línea Blanca.

Estamos en tu compañía eléctrica

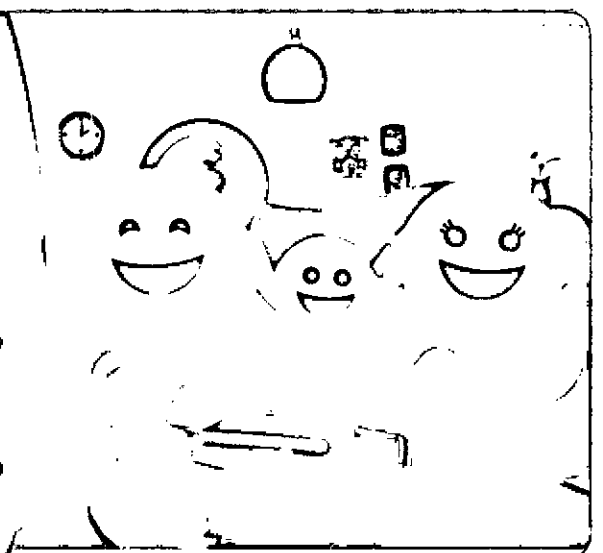
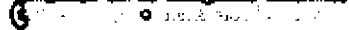

REPUBLICA DE CHILE
SERVICIO DE REGISTRO CIVIL E IDENTIFICACION
CÉPULA DE IDENTIDAD

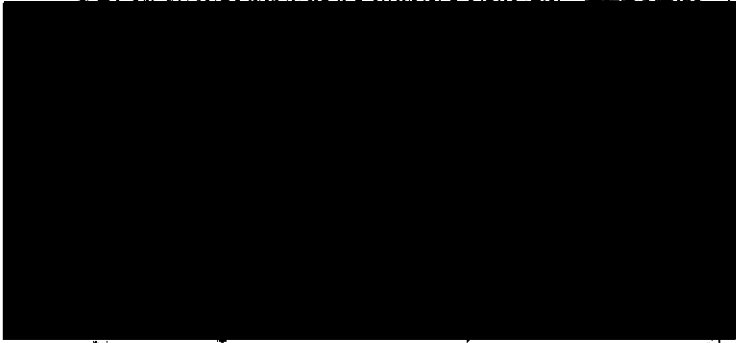
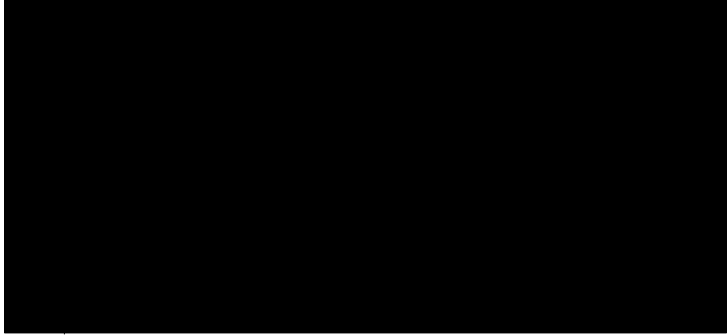

12 10

11

REPÚBLICA DE CHILE
SERVICIO DE REGISTRO CIVIL E IDENTIFICACIÓN
CÉDULA DE IDENTIDAD



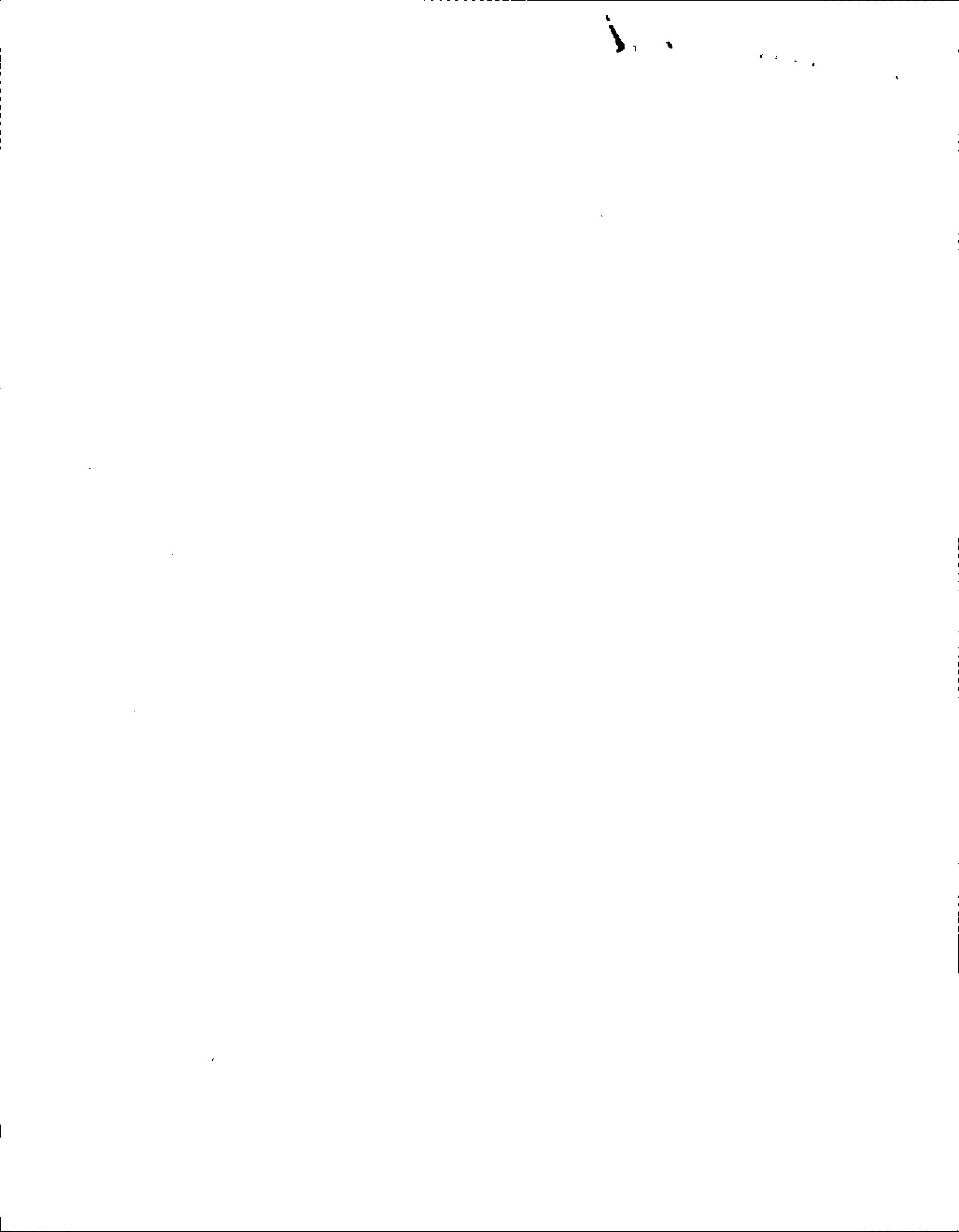

CGE Distribución S.A.
Coronel

Fecha Emisión: 09.07.2012
Hora Emisión: 12:48:51

ESTADO DE CUENTA

Nombre: LEONIDES E. ALVEAR SALGADO
RUT: 11.103.669-1
Dirección: LUIS EMILIO RECABARREN 110 , CORONEL

Nro Cliente: 2545561
Nº Instalación: G5911063
Estado del Servicio: No Vigente
Tarifa: BT1

Deuda Total: 3.600-

Fecha Mov.	No. Doc.	Descripción	Fecha Venc./Pago	Cargo (\$)	Abonado (\$)	Doc. Abonado	Saldo	Estado
31.05.2010	39584546	BOLETA	17.06.2010	1.000	★		3.600-	Comp. Facturación
28.05.2010	39582149	BOLETA	14.06.2010	1.000			3.600-	Comp. Facturación
27.05.2010	39576021	BOLETA	14.06.2010	900			3.600-	Comp. Facturación
16.05.2010	39556959	BOLETA	02.06.2010		3.600		3.600-	
16.05.2010	39556959	BOLETA	02.06.2010		2.900		0	Comp. Facturación

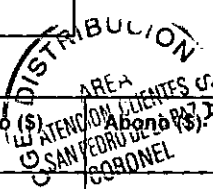

2

REPÚBLICA DE CHILE
SERVICIO DE REGISTRO CIVIL E IDENTIFICACIÓN

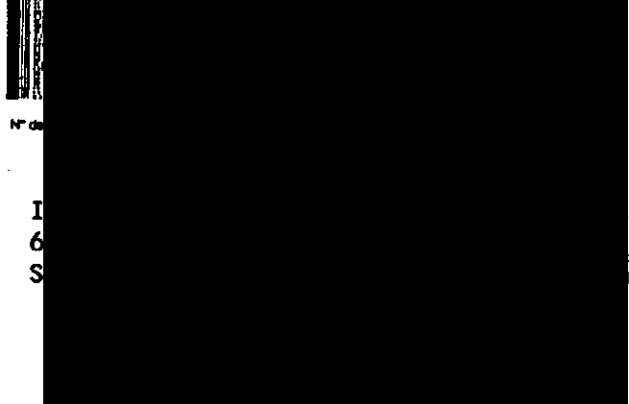
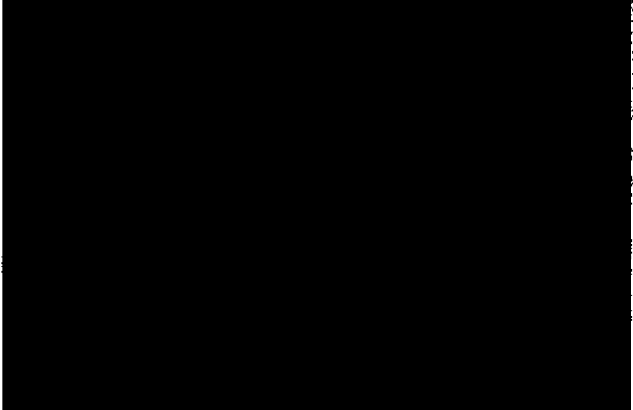

Nº

I

6

S

1. The first part of the document discusses the importance of maintaining accurate records of all transactions. It emphasizes that this is crucial for ensuring the integrity of the financial statements and for providing a clear audit trail.

2. The second part of the document outlines the various methods used to collect and analyze data. It includes a detailed description of the sampling process and the statistical techniques employed to interpret the results.

SENCILLO RECIBO DE CUENTAS

REN 190 LA COLONIA

Convenio: CGE DISTRIBUCION
 Fecha: 12 MAY 2012 16:14:30
 Agencia: 08-13200-8 Terminal:878
 Cliente: 2539793

G_CE591459-1486

REN 190 LA COLONIA

**R.U.T 99.513.400 -4
 BOLETA ELECTRÓNICA
 N°65963496**

S.I.I SANTIAGO ORIENTE

N° Docto Interno : 880358986
 Fecha de Emisión: 23-ABR-2012
 N° Instalación : G5926628
 Ruta : G5914005-0245

N° Cliente: 2539793

DETALLE		N. Contrato	Documento	Fecha	Monto
01	2539793	2539793		21-05-12	18600
Totales Pagos:				1	\$ 18.600

ANT.	LEC.ACT.	CTE.	CONSUMO UN.
1852	15.045	1	193 kWh

*** PAGADO EN EFECTIVO ***

NUMERO DE SERIE:



0878-6621-58470

ENERGIA BASE (193 kWh)	\$	1.059
ARRIENDO MEDIDOR	\$	19.646
CARGO UNICO SIST. TRONCAL	\$	436
RELIQ. ART. 171 DFL 4/2006 OC 3118 CUOTA 1 DE 1	\$	137
RELIQ. ART. 171 DFL 4/2006 OC 166 CUOTA 3 DE 6	\$	-2.841
	\$	214
Otros Cargos - Cobros		
AJUSTE SENCILLO ANTERIOR	\$	13
MENOS AJUSTE SENCILLO	\$	-64

Histórico del consumo kWh

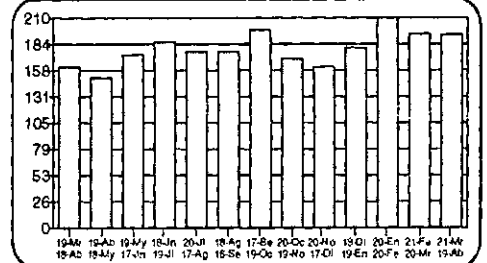

Compensaciones

**COMPENSACION POR INTERRUPCIONES:
 MAR/2011 A FEB/2012**

TOTAL DE INTERRUPCIONES		0
TIEMPO TOTAL INTERRUMPIDO	seg	2.940
TIEMPO A COMPENSAR	seg	0
CONSUMO PROMEDIO	kWh/seg	0,0000660060
ENERGIA A COMPENSAR	kWh	0,00
COSTO DE FALLA	\$/kWh	249,06
MONTO A COMPENSAR REAJUSTADO	\$	0,00
TOTAL A PAGAR POR COMPENSACION	\$	0,00

Datos del servicio

Asignado a S/E: PUCHOCO 66/15 KV
 Tarifa: BT1
 Sector Tarifario: CGE3 Sector 5 Aéreo
 Potencia Conectada: 4,40
 Fecha de Término Tarifa: Indefinido
 Fecha Límite Modificación Tarifa: A solicitud del cliente
 Grupo de Consumo: GC 2
 Consumo de referencia (*): 152 kWh
 (*) Estimado para 30 días
 Ruta: G5914005-0245
 Límite de Invierno: 350 kWh (30 días)

Valores con IVA Incluido/Tarifas Fijadas según decreto N° 385/2008. (Publicado en diario oficial el 08.04.2009)

Total Boleta	:\$	18.651
Otros Cargos	:\$	-51
(*) Saldo Anterior Energía	:\$	0
Otros Saldos Anteriores	:\$	0
Total a Pagar	:\$	18.600

Pagar Hasta: 21 MAY 2012

Monto último pago: \$ 21.800 Fecha: 10-ABR-2012

RELIQ. ART. 171 DFL 4/2006 OC 166 del Ministerio de Economía. \$ 1.108 Valores sin IVA.

RELIQ. ART. 171 DFL 4/2006 OC 3118 del Ministerio de Economía. \$ 2.267 Valores sin IVA.

Se encuentra disponible convenio PAC con bancos: Del Desarrollo, BofaBank, Bkca, Corpbanca, Crédito e Inversiones, Santander y De Colsa. PAT con Travebank.



Timbre Electrónico S.I.I. Res. 145 de 30/11/2007

Oferta exclusiva de Tarjeta CONTIGO



CGE DISTRIBUCION S.A.

N° Boleta : 65963496
 N° Docto Interno: 880358986
 Fecha de Emisión: 23 ABR 2012
 N° de instalación: G5926628
 N° Cliente: 2539793
 Var. Corresp.: RMAN

Total a pagar: \$ 18.600

Pagar hasta: 21 MAY 2012



0401088035898625397930000018600K

1486

Estamos en tu compañía eléctrica
 600 822 00 22 • www.mundocontigo.cl

Sin Costo de Mantenimiento - Bajos Intereses

0148600100



TALÓN CONTIGO

IMPORTE

OFICINAS COMERCIALES

San Bernardo: América 663
La Pintana: Baldomero Lillo 1935
Puente Alto: Teniente Bello 105 /
 Av. Concha y Toro 3955
Talagante: Balmaceda 1153
Curacaví: Av. Ambrosio O'Higgins 2092
San José de Maipo: Comercio 20008
Pirque: Av. Concha y Toro 02659
Buín: San Martín 453
Rancagua: Av. O'Higgins 0265
Rengo: Urriola 102
San Vicente: Germán Riesco 1301
San Fernando: Av. L. B. O'Higgins 419
Las Cabras: San Martín 898, local 5
 y 6, Galería San Francisco

Curicó: Estado 237
Molina: Libertad 1342
Talca: 2 Sur 1445
San Javier: Sargento Aldea 2510
Linares: Manuel Rodríguez 669
Chillán: Herminda Martín 542
Concepción: Barros Arana 64
Talcahuano: Colón 876
Tomé: Nogueira 955
Coronel: Los Carrera 284
Los Ángeles: J. Manso de Velasco 399
Temuco: Manuel Montt 669
Villarrica: Pedro de Valdivia 952
Pucón: O'Higgins 545, Local C

CENTROS DE PAGO

San Bernardo: América 663
La Pintana: Baldomero Lillo 1935
Puente Alto: Teniente Bello 105 /
 Av. Concha y Toro 3955
Talagante: Balmaceda 1153
Curacaví: Av. Ambrosio O'Higgins 2092
San José de Maipo: Comercio 20008
Pirque: Av. Concha y Toro 02659
Buín: Balmaceda 406-B
Rancagua: Av. O'Higgins 0265
Rengo: Urriola 102
San Vicente: Germán Riesco 1301
San Fernando: Av. L. B. O'Higgins 419
Curicó: Estado 237

Molina: Libertad 1342
Talca: 1 Oriente 1058
San Javier: Sargento Aldea 2510
Linares: Manuel Rodríguez 669
Chillán: Carrera 547
Concepción: Plaza España s/n
Talcahuano: Colón 898
Tomé: Nogueira 955
Coronel: Los Carrera 284
Los Ángeles: J. Manso de Velasco 399
Temuco: Vicuña Mackenna 422
Pitrufquén: Francisco Bilbao 626
Villarrica: Pedro de Valdivia 952
Pucón: O'Higgins 545, local C

OTROS MEDIOS DE PAGO



Pago con Tarjetas de Crédito Bancarias (PAT)

Pago Automático (PAC): Bancos BCI, Santander, Chile, Scotiabank, Bice, Desarrollo y Corpbanca.

Pago por internet: www.servipag.com

¡DENUNCIA!

el robo de cables y otros delitos graves.

Denuncia SEGURO
 600 400 01 01

www.denunciaseguro.cl

INFORMACIÓN GENERAL

- Si esta cuenta no es pagada en la fecha estipulada, CGE DISTRIBUCIÓN está facultada para suspender el suministro eléctrico de acuerdo a lo dispuesto en el artículo 141 D.F.L N°4 del Ministerio de Economía, Fomento y Reconstrucción.
- El pago de la cuenta realizado después de la fecha de vencimiento, originará intereses y cargo por pago fuera de plazo.
- CGE DISTRIBUCIÓN no efectúa recaudación a domicilio.
- Los pagos efectuados con cheques deben extenderse nominativos y cruzados a nombre de CGE DISTRIBUCIÓN S.A.
- El personal de terreno que lo visite debe portar la credencial que lo identifica. ¡Exíjala!

www.cgedistribucion.cl

E-Mail: atencionclientes@cgedistribucion.cl

ATENCIÓN AL CLIENTE
600 777 77 77

Saca todo lo que necesitas AHORA

Computadores, Notebooks, Netbooks,
 Celulares, DVD, PlayStation, Consolas
 Wii, Refrigeradores, Lavadoras,
 Cocinas y muchos productos más.

La mejor forma de comprar
 Computación, Electrónica, Telefonía
 y Línea Blanca.

Estamos en tu compañía eléctrica

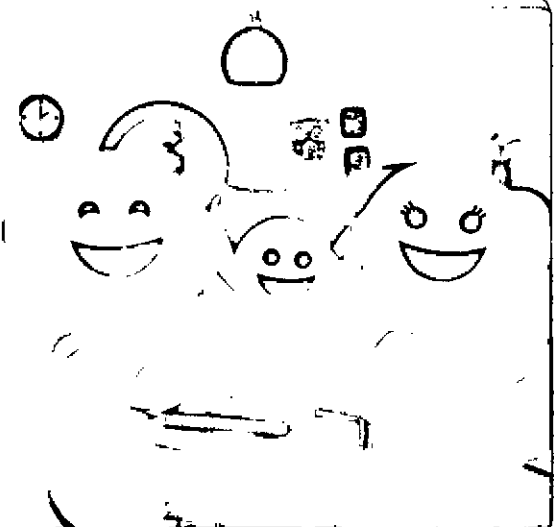

REPÚBLICA DE CHILE
SERVICIO DE REGISTRO CIVIL E IDENTIFICACIÓN
CÉDULA DE IDENTIDAD





Sr.(a): LILIANA PINO FERNANDEZ

Dirección: LUIS EMILIO RECABARREN 222 LA COLONIA
CORONEL

Sr. (a) LILIANA PINO FERNANDEZ

Dirección: LUIS EMILIO RECABARREN 222 LA COLONIA
CORONEL

G_CE591459-1389



R.U.T 99.513.400 -4
BOLETA ELECTRÓNICA
N°65859429

S.I.I SANTIAGO ORIENTE

N° Docto Interno : 1560897797
Fecha de Emisión: 24-ENE-2012
N° Instalación : G5911082
Ruta : G5914005-0289

N° Cliente: 2545881

CGE DISTRIBUCIÓN S.A.
R.U.T.: 99.513.400-4.
Casa Matriz: Avenida Presidente
Riesco 5581, piso 14, Las Condes.
Giro: Distribución de energía
eléctrica, compraventa de
productos eléctricos y celulares,
compraventa e instalación de
aire acondicionado y calefacción,
ejecución de obras eléctricas y
metálicas.

Datos del Consumo

PERIODO DE CONSUMO : 18 DIC 2011 AL 19 ENE 2012						
N° MEDIDOR PROPIEDAD	PERIODO DE LECTURA	LEC.ANT.	LEC.ACT.	CTE.	CONSUMO	UN.
13634	Cliente 18/12/2011 - 19/01/2012	54.622	54.710	1	88	kWh

Fecha Estimada Próxima Lectura: 20 FEB 2012

Detalle de su Cuenta

Servicio Eléctrico

CARGO FIJO	\$	1.042
ENERGIA BASE (88 kWh)	\$	9.714
CARGO UNICO SIST. TRONCAL	\$	62
PAGO FUERA DE PLAZO	\$	151
INTERESES POR MORA	\$	98

Otros Cargos - Cobros

AJUSTE SENCILLO ANTERIOR	\$	68
MENOS AJUSTE SENCILLO	\$	-35

Valores con IVA incluido/Tarifas Fijas según decreto N° 385/2008. (Publicado en diario oficial el 08.04.2009)	Total Boleta	:\$	11.067
	Otros Cargos	:\$	33
	(*) Saldo Anterior Energía	:\$	0
	Otros Saldos Anteriores	:\$	0
Pagar Hasta: 15 FEB 2012	Total a Pagar	:\$	11.100

Histórico del consumo kWh

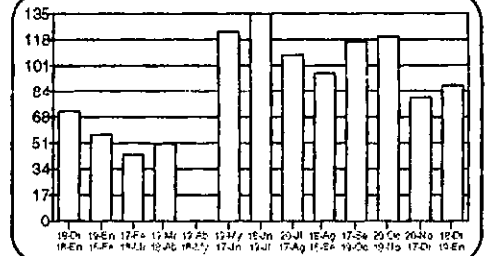

Compensaciones

COMPENSACIÓN POR INTERRUPCIONES:
DIC/2010 A NOV/2011

TOTAL DE INTERRUPCIONES		0
TIEMPO TOTAL INTERRUMPIDO	seg	2.940
TIEMPO A COMPENSAR	seg	0
CONSUMO PROMEDIO	kWh/seg	0,0000306347
ENERGIA A COMPENSAR	kWh	0,00
COSTO DE FALLA	\$/kWh	281,82
MONTO A COMPENSAR REAJUSTADO	\$	0,00
TOTAL A PAGAR POR COMPENSACION	\$	0,00

Datos del servicio

Asignado a S/E: PUCHOCO 66/15 KV
Tarifa: BT1
Sector Tarifario: CGE3 Sector 5 Aéreo
Potencia Conectada: 4.40
Fecha de Término Tarifa: Indefinido
Fecha Límite Modificación Tarifa: A solicitud del cliente
Grupo de Consumo: GC 2
Consumo de referencia (*): 127 kWh
(*) Estimado para 30 días
Ruta: G5914005-0289

Monto último pago: \$ 10.900 Fecha: 14-ENE-2012

Se encuentra disponible convenio PAT con bancos: Del Desarrollo, Scotiabank, Bice, Corpbanca, Crédito e Inversiones, Santander y De Chile. PAT con Tarabank.

Atención Clientes 400 - 777 7777

Timbre Electrónico S.I.I. Res. 145 de 30/11/2007

Oferta exclusiva de Tarjeta CONTIGO

COMBO HP
\$279.990 (+)
\$19.990 llévate
una cámara Práctica



Estamos en tu compañía eléctrica
600 822 00 22 • www.mundocontigo.cl

Sin Costo de Mantenimiento - Bajos Intereses

0138900000

www.cgedistribucion

OFICINAS COMERCIALES

San Bernardo: América 663
La Pintana: Baldomero Lillo 1935
Puente Alto: Teniente Bello 105 / Av. Concha y Toro 3955
Talagante: Balmaceda 1153
Curacaví: Av. Ambrosio O'Higgins 2092
San José de Maipo: Comercio 20008
Pirque: Av. Concha y Toro 02659
Buín: San Martín 453
Rancagua: Av. O'Higgins 0265
Rengo: Urriola 102
San Vicente: Germán Riesco 1301
San Fernando: Av. L. B. O'Higgins 419
Las Cabras: San Martín 898, local 5 y 6, Galería San Francisco

Curicó: Estado 237
Molina: Libertad 1342
Talca: 2 Sur 1445
San Javier: Sargento Aldea 2510
Linares: Manuel Rodríguez 669
Chillán: Herminda Martín 542
Concepción: Barros Arana 64
Talcahuano: Colón 876
Tomé: Nogueira 955
Coronel: Los Carrera 284
Los Ángeles: J. Manso de Velasco 399
Temuco: Manuel Montt 669
Villarrica: Pedro de Valdivia 952
Pucón: O'Higgins 545, Local C

CENTROS DE PAGO

San Bernardo: América 663
La Pintana: Baldomero Lillo 1935
Puente Alto: Teniente Bello 105 / Av. Concha y Toro 3955
Talagante: Balmaceda 1153
Curacaví: Av. Ambrosio O'Higgins 2092
San José de Maipo: Comercio 20008
Pirque: Av. Concha y Toro 02659
Buín: Balmaceda 406-B
Rancagua: Av. O'Higgins 0265
Rengo: Urriola 102
San Vicente: Germán Riesco 1301
San Fernando: Av. L. B. O'Higgins 419
Curicó: Estado 237

Molina: Libertad 1342
Talca: 1 Oriente 1058
San Javier: Sargento Aldea 2510
Linares: Manuel Rodríguez 669
Chillán: Carrera 547
Concepción: Plaza España s/n
Talcahuano: Colón 878
Tomé: Nogueira 955
Coronel: Los Carrera 284
Los Ángeles: J. Manso de Velasco 399
Temuco: Vicuña Mackenna 422
Pitrufquén: Francisco Bilbao 626
Villarrica: Pedro de Valdivia 952
Pucón: O'Higgins 545, local C

OTROS MEDIOS DE PAGO



Pago con Tarjetas de Crédito Bancarias (PAT)

Pago Automático (PAC): Bancos BCI, Santander, Chile, Scotiabank, Bice, Desarrollo y Corpbanca.

Pago por internet: www.servipag.com

¡DENUNCIA!

el robo de cables y otros delitos graves.

Denuncia **SEGURO**

600 400 0101

www.denunciaseguro.cl

INFORMACIÓN GENERAL

- Si esta cuenta no es pagada en la fecha estipulada, CGE DISTRIBUCIÓN está facultada para suspender el suministro eléctrico de acuerdo a lo dispuesto en el artículo 141 D.F.L N°4 del Ministerio de Economía, Fomento y Reconstrucción.
- El pago de la cuenta realizado después de la fecha de vencimiento, originará intereses y cargo por pago fuera de plazo.
- CGE DISTRIBUCIÓN no efectúa recaudación a domicilio.
- Los pagos efectuados con cheques deben extenderse nominativos y cruzados a nombre de CGE DISTRIBUCIÓN S.A.
- El personal de terreno que lo visite debe portar la credencial que lo identifica. ¡Exíjala!

www.cgedistribucion.cl

E-Mail: atencionclientes@cgedistribucion.cl

Saca todo lo que necesitas AHORA

Computadores, Notebooks, Netbooks, Celulares, LCD, PlayStation, Consolas, Wii, Refrigeradores, Lavadoras, Cocinas y muchos productos más.

La mejor forma de comprar

Computación, Electrónica, Telefonía y Línea Blanca.

Estamos en tu compañía eléctrica

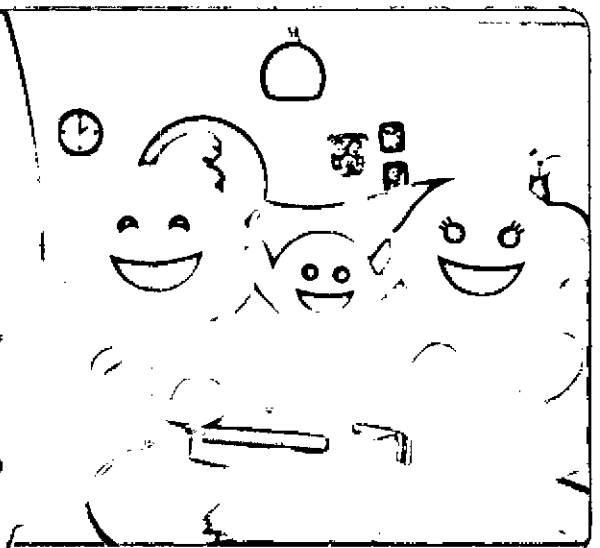

SENCILLITO
RECIBO DE CUENTAS

Convenio: CGE DISTRIBUCION
Fecha: SAB 16 JUN 2012 11:14:46
Agencia: 08-13200-8 Terminal: 878
Cliente: 2545654

REN 115 LA COLONIA

G_CE591459-223

REN 115 LA COLONIA

R.U.T 99.513.400 -4
BOLETA ELECTRÓNICA
N°65999321

S.I.I SANTIAGO ORIENTE

N° Docto Interno : 1690693900
Fecha de Emisión: 23-MAY-2012
N° Instalación : G5911069
Ruta : G5914005-0231

N° Cliente: 2545654

DETALLE	N. Contrato	Documento	Fecha	Monto	
	01	2545654	2545654	14-06-12	29900
Totales Pagos:				1	\$ 29.900

*** PAGADO EN EFECTIVO ***

NUMERO DE SERIE:

0878-6656-40

ANT.	LEC.ACT.	CTE.	CONSUMO UN.
783	15.943	1	160 kWh

Histórico del consumo kWh

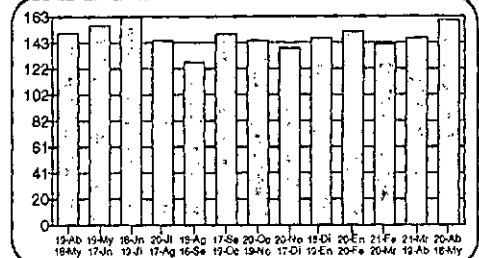

CARGO FIJO	\$	1.061
ENERGIA BASE (160 kWh)	\$	16.295
CARGO UNICO SIST. TRONCAL	\$	113
RELIQ. ART. 171 DFL 4/2006 OC 166 CUOTA 4 DE 6	\$	155
Otros Cargos - Cobros		
(1)CARGO CUENTA CONTIGO	\$	12.333
AJUSTE SENCILLO ANTERIOR	\$	6
MENOS AJUSTE SENCILLO	\$	-63

Compensaciones

COMPENSACIÓN POR INTERRUPCIONES:
ABR/2011 A MAR/2012

TOTAL DE INTERRUPCIONES		0
TIEMPO TOTAL INTERRUMPIDO	seg	2.940
TIEMPO A COMPENSAR	seg	0
CONSUMO PROMEDIO	kWh/seg	0,0000553003
ENERGIA A COMPENSAR	kWh	0,00
COSTO DE FALLA	\$/kWh	255,51
MONTO A COMPENSAR REAJUSTADO	\$	0,00
TOTAL A PAGAR POR COMPENSACION	\$	0,00

Datos del servicio

Asignado a S/E: PUCHOCO 66/15 KV
Tarifa: BT1
Sector Tarifario: CGE3 Sector 5 Aéreo
Potencia Conectada: 4.40
Fecha de Término Tarifa: Indefinido
Fecha Límite Modificación Tarifa: A solicitud del cliente
Grupo de Consumo: GC 2
Consumo de referencia (*): 159 kWh
(* Estimado para 30 días
Ruta: G5914005-0231
Límite de Invierno: 350 kWh (30 días)

Valores con IVA incluido/Tarifas Fijadas según decreto N° 385/2008. (Publicado en diario oficial el 08.04.2009)	Total Boleta	:\$	17.624
	Otros Cargos	:\$	12.276
	(*) Saldo Anterior Energía:	:\$	0
	Otros Saldos Anteriores	:\$	0
Pagar Hasta: 14 JUN 2012	Total a Pagar	:\$	29.900

Monto último pago: \$ 97.600 Fecha: 11-04-2012

(1) Se adjunta detalle de la cuenta CONTIGO del proveedor NOVANET S.A.

RELIQ. ART. 171 DFL 4/2006 OC 166 del Ministerio de Economía. \$ 777 Valores sin IVA.

Se encuentran disponibles como PAC con tarros: Del Desarrollo, Scotiabank, Bice, Corpbanca, Crédito e Inversiones, Santander y De Chile. PAT con Transbank.

Atención Clientes **600 - 777 7777**

Oferta exclusiva de Tarjeta CONTIGO

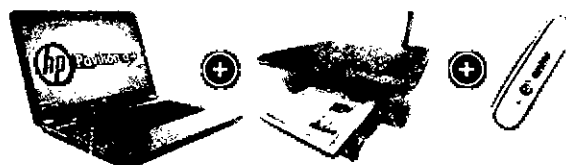

Timbre Electrónico S.I.I, Res. 145 de 30/11/2007

CGE DISTRIBUCIÓN S.A.

N° Boleta: 65999321
N° Docto Interno: 1690693900
Fecha de Emisión: 23 MAY 2012
N° de instalación: G5911069
N° Cliente: 2545654
Var. Corresp.: RMAN

Total a pagar: \$ 29.900

Pagar hasta: 14 JUN 2012



04011690693900254565400000289004

Estamos en tu compañía eléctrica
600 822 00 22 • www.mundocontigo.cl

Sin Costo de Mantenimiento - Bajos Intereses

223

OFICINAS COMERCIALES

San Bernardo: América 663	Curicó: Estado 237
La Pintana: Baldomero Lillo 1935	Molina: Libertad 1342
Puente Alto: Teniente Bello 105 / Av. Concha y Toro 3955	Talca: 2 Sur 1445
Talagante: Balmaceda 1153	San Javier: Sargento Aldea 2510
Curacaví: Av. Ambrosio O'Higgins 2092	Linares: Manuel Rodríguez 669
San José de Maipo: Comercio 20008	Chillán: Herminda Martín 542
Pirque: Av. Concha y Toro 02659	Concepción: Barros Arana 64
Buín: San Martín 453	Talcahuano: Colón 876
Rancagua: Av. O'Higgins 0265	Tomé: Nogueira 955
Rengo: Urriola 102	Coronel: Los Carrera 284
San Vicente: Germán Riesco 1301	Los Ángeles: J. Manso de Velasco 399
San Fernando: Av. L. B. O'Higgins 419	Temuco: Manuel Montt 669
Las Cabras: San Martín 898, local 5 y 6, Galería San Francisco	Villarrica: Pedro de Valdivia 952
	Pucón: O'Higgins 545, Local C

CENTROS DE PAGO

San Bernardo: América 663	Molina: Libertad 1342
La Pintana: Baldomero Lillo 1935	Talca: 1 Oriente 1058
Puente Alto: Teniente Bello 105 / Av. Concha y Toro 3955	San Javier: Sargento Aldea 2510
Talagante: Balmaceda 1153	Linares: Manuel Rodríguez 669
Curacaví: Av. Ambrosio O'Higgins 2092	Chillán: Carrera 547
San José de Maipo: Comercio 20008	Concepción: Plaza España s/n
Pirque: Av. Concha y Toro 02659	Talcahuano: Colón 898
Buín: Balmaceda 406-B	Tomé: Nogueira 955
Rancagua: Av. O'Higgins 0265	Coronel: Los Carrera 284
Rengo: Urriola 102	Los Ángeles: J. Manso de Velasco 399
San Vicente: Germán Riesco 1301	Temuco: Vicuña Mackenna 422
San Fernando: Av. L. B. O'Higgins 419	Pitrufquén: Francisco Bilbao 626
Curicó: Estado 237	Villarrica: Pedro de Valdivia 952
	Pucón: O'Higgins 545, local C

OTROS MEDIOS DE PAGO



Pago con Tarjetas de Crédito Bancarias (PAT)

Pago Automático (PAC): Bancos BCI, Santander Chile, Scotiabank, Bice, Desarrollo y Corpbanca.
Pago por internet: www.servipag.com

¡DENUNCIA!

el robo de cables y otros delitos graves.



INFORMACIÓN GENERAL

- Si esta cuenta no es pagada en la fecha estipulada, CGE DISTRIBUCIÓN está facultada para suspender el suministro eléctrico de acuerdo a lo dispuesto en el artículo 141 D.F.L N°4 del Ministerio de Economía, Fomento y Reconstrucción.
- El pago de la cuenta realizado después de la fecha de vencimiento, originará intereses y cargo por pago fuera de plazo.
- CGE DISTRIBUCIÓN no efectúa recaudación a domicilio.
- Los pagos efectuados con cheques deben extenderse nominativos y cruzados a nombre de CGE DISTRIBUCIÓN S.A.
- El personal de terreno que lo visite debe portar la credencial que lo identifica. ¡Exíjala!

www.cgedistribucion.cl

E-Mail: atencionclientes@cgedistribucion.cl

**ATENCIÓN AL CLIENTE
600 777 7777**

Saca todo lo que necesitas AHORA

Computadores, Notebooks, Netbooks,
Celulares, LCD, PlayStation, Consolas
Wii, Refrigeradores, Lavadoras,
Cocinas y muchos productos más.

La mejor forma de comprar
Computación, Electrónica, Telefonía
y Línea Blanca.

Estamos en tu compañía eléctrica

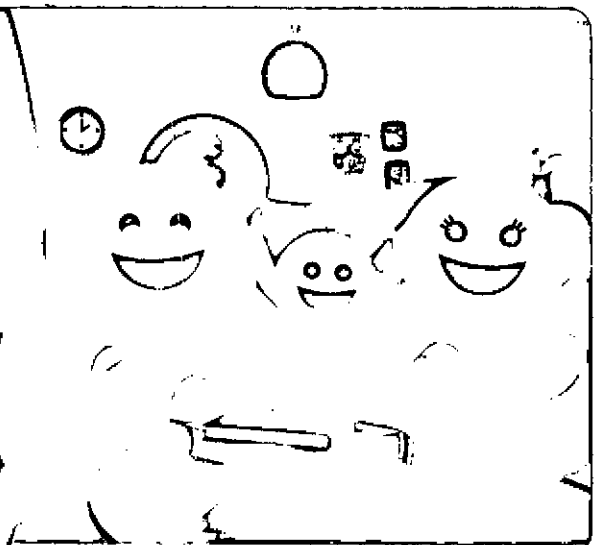

REPUBLICA DE CHILE
SERVICIO DE REGISTRO CIVIL E IDENTIFICACIÓN
CÉPULA DE IDENTIDAD

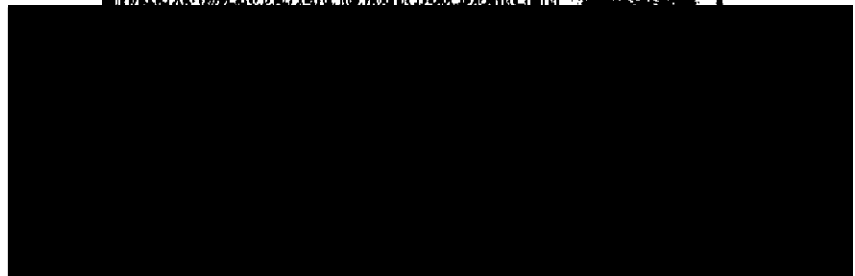
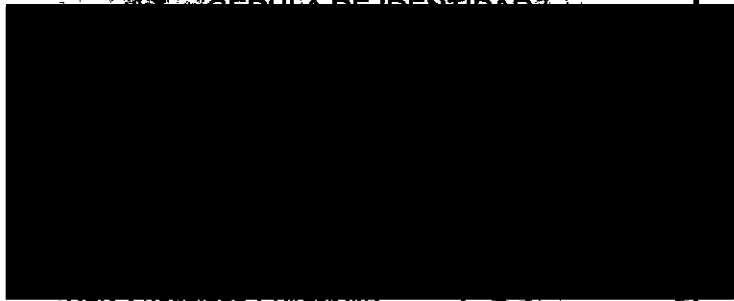

ALVARO SALGADO CIRMA SINES

ALVARO SALGADO



ALVARO SALGADO

ALVARO SALGADO

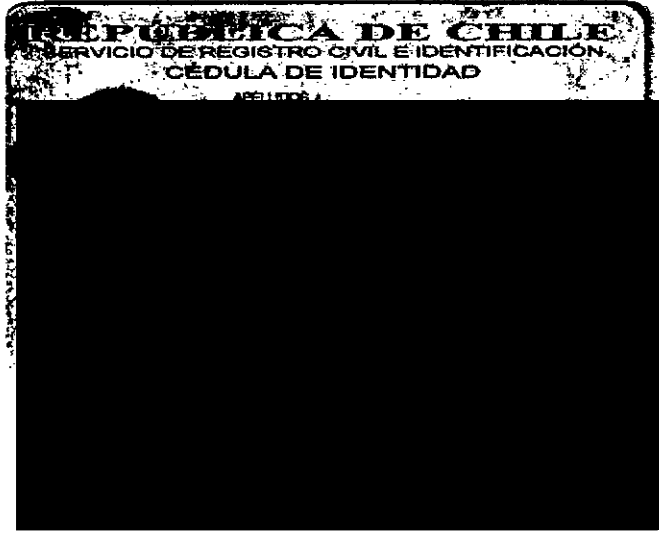

S.I.I. - CONCEPCION

LUIS EDOGIMO GONZALEZ GOMEZ
 SAN RAMON 187 POB. LA COLONIA CORONEL Chile
CORONEL

N° Ruta 879804150189
Boleta Emitida 04/May/2012
Tipo de Despacho Entrega en la Instal.
Grupo Tarifario 1 ESSBIO VIII
Factor de Cobro 1,00
Tipo Facturación NORMAL
Diámetro 13
Medidor MEDIDOR, DN 13MM, 4 ENT, TRAN

Su número de Servicio es: **1315479-1**

Su consumo en m³ de este mes (1m³ = 1.000 litros de agua)

Su consumo en \$ de este mes, se calcula así:

Lectura Actual	26/04/2012	145
Lectura Anterior	28/03/2012	111
Límite Sobreconsumo (m3)		40,00
Consumo Calculado		34,00

Cargo Fijo	569
Consumo Agua Potable	12.069

Consumo Facturado 34,00

Subtotal Consumo Mes	12.638
Ajuste Sencillo	-1
Ajuste Sencillo Anterior	2
Abono por subsidio((10,05m3) -67%)	-3.949

Su Consumo en m3 durante los últimos 13 meses fue:

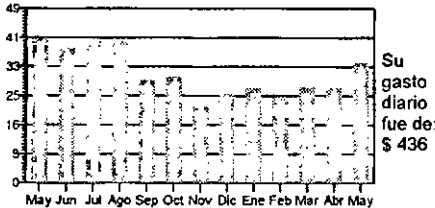

Tarifas Publicadas: Diario El Sur 20-03-2012
 La Fecha Estimada para su Próxima Lectura es el 26/05/2012
 El no pago de esta cuenta le hará perder el subsidio.
 Acérquese a nuestra oficina más cercana.
 Su Beneficio Se Suspenderá Por Cuentas Insolutas.
 Regularice Su Situación Oportunamente.

Últimos pagos: 23/ABR/2012 Monto: 6.120 N° Pagos: 1

Resolución 12 d

N° Servicio
 Copia Boleta
 Monto Total
 Saldo Anterior
 Vence
 Total a Pagar

Monto Total
 Saldo Anterior

TOTAL A PAGAR
VENCIMIENTO Corte

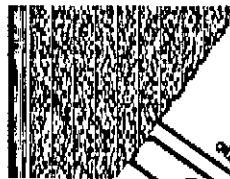

MÁS INFORMACIÓN
 Consumo Adicional: es el
 medidor estimado: es el
 no se puede determinar: es el
 la diferencia por obtener la lectura
 consumo por el mes anterior.
 Factor de cobro: este factor se
 de 1 cuando el período de lectura
 Consumo promedio: el promedio
 mes con lectura electrónica, distinto

Denuncie el hurto



fonocliente
600 33 11000
600 37 24000

www.essbio.cl

24hrs. al día, todo el año
Desde celulares marque 041-240 88 00

LUGARES DE PAGO			CENTRO DE ATENCIÓN AL CLIENTE	
Localidad	Nombre	Dirección	Localidad	Dirección
Coelemu	Bazar Paquetaria	Palazuolos 309-D	Buñes	Condell 311
Contulmu	Centro de Llamados	Lanahue 283	Calbarro	Avenida Vial 143
Monte Aguilá	Ferretería Montesaigala	Carlos Vial 150	Chililín	Buñes 365
Curañillahue	Centro de Pagos	Arturo Prat 886	Cobquecura	Edificio Público, Chacabuco 9h
Lebu	2ª Compañía de Bomberos	Freire 612	Cóihueco	Arturo Prat 1053, Edificios Públicos
Los Alamos	Supermercado Fruti Market	Ignacio Carrera Pinto 679	El Carmen	Baquelarano 418 Ofic. 2
Santa Juana	Centro de Llamados	Varrázabal 193	Florida	Ortiz de Rozas 541
Ripas	Centro de Pagos	Nicolás León 502	Huelqui	Equador 53
Buñes	Centro de Llamados	Carlos Palacios 128	Laja	Avda. Batmaceda 408 Local 3
Cobquecura	Supermercado El Labro	Mariano Latorre 565	(*) Los Angeles	O'Higgins 252
Cofrehuco	Cuero de Bomberos	Luís Hemodillo 432	Monte Aguilá	Ahumada 665
Cerro Alto	Supermercado Patty	Pipilco 131	Muldán	Gama 357
Florida	Bazar Diezera	Ortiz de Rozas 541	Nadimán	Avenida La Cruz 499
Huelqui	Ferretería Estación	Avenida Lineras 497	Negrete	Avenida Néstor del Río 275 Local 2
Nadimán	Centro de Llamados	Génesis 1782	Perito	Ernesto Riquelme 231
Negrete	Martelo Sandoval Y. (Of. Essbio)	José Joaquín Pérez 251	Rinhue	Arturo Prat 385
Pinto	Centro de Llamados	Ernesto Riquelme 231	Ripas	Mario Castellón 150
Quirihue	Super La Colérica	Avenida 218	(*) Pemuco	Claudio Carrasco 582
San Rosendo	Paradenta San Rosendo	Eyrola 218	(*) Quilaco	Carrera 488
Tucapel	Viveros Sandoval	Talcahuano 259	(*) Quilhue	Bancu 30
Yungay	Centro de Llamados	Emeraldas 246	(*) Quilón	El Roble 251
San Ignacio	Carrera de Llamados	Manuel Rodríguez 400	Quirihue	Emeraldas 503
El Carmen	Supermercado El Carmen	Manuel Rodríguez 474	San Carlos	Carrera 795
Pemuco	Bazar "Martín"	Claudio Carrasco 556	(*) San Ignacio	Manuel Rodríguez 549
			San Rosendo	Avenida Ejercito 312
			Santa Bárbara	Arturo Prat 1180
			Talcahuano	Talcahuano 259
			Yumbel	Castro 320
			Yungay	Chorrillos 201
			Arauco	Campolón 201
			Cofrehuco	Tucapel 396
			(*) Chiguayante	O'Higgins 240-D, Ofic. 1 y 2
			Coelemu	Matel 527
			(*) Concepción	Victor Lamas 1081
			Contulmu	Lanahue 283
			(*) Coronel	Los Carrera 796
			Curañillahue	Campolón 727
			(*) Dichato	Daniel Vera s/n, costado Plaza de Armas
			(*) Huelqui	Buñes 310
			Lebu	Sauvador 461
			(*) Lirquén	Pedro Aguirre Cerda, costado Carabineros
			Los Alamos	Ignacio Carrera Pinto 707
			Lota	Pedro Aguirre Cerda 819-A
			Penco	El Roble 301
			(*) Refaol	Urrejola s/n, costado Plaza de Armas
			San Pedro	Los Avellanos 83
			Santa Juana	Varrázabal 199
			(*) Talcahuano	Arturo Prat 73
			Tomé	Mariano Egaña 977, local 2
				(*) Oficinas con Centro de Pago - (**) Pago con Tarjeta de Crédito y Red Compra

EN TODAS LAS AGENCIAS DE:



PAGO POR INTERNET:

www.essbio.cl • www.presto.cl • www.santander.cl •
www.servipag.com • www.bancoestado.cl

CONVENIOS DE PAGO AUTOMÁTICO DE CUENTAS

- de Pagos (PAC):
 - Banco Chile • Banco BCI • Banco Scotiabank
 - Banco Edwards • Banco CorpBanca
- de Crédito (PAT):
 - Banco Itaú • Banco Santander • Banco Estado
 - Visa • Master • Diners Club
 - American Express • Magna

Importante

Al realizar un reclamo, la empresa sanitaria tiene un plazo de 10 días hábiles para contestarle. De no quedar conforme con la respuesta puede dirigir su reclamo ante la Superintendencia de Servicios Sanitarios. Dirección: Arturo Prat N° 329, Local 3 Ciudad: Concepción. Fono Call Center: 800 381 800 Página Web: www.siss.gob.cl

El cheque, emitido nominativo y cruzado a nombre de ESSBIO S.A.

Se pagada esta cuenta una vez que ESSBIO S.A. haya recibido conforme la disponibilidad de fondos, por parte del banco. No cobra, haya o no consumo y aunque el servicio tenga suspendido el suministro. La fecha de vencimiento no es válida con saldo anterior.

El cobro no tiene recaudación a domicilio por los trabajos técnicos domiciliarios (reparación, arránque agua potable, cambio

de medidores) después de las 14:00 hrs. en Centros de Pagos Externos, Bancos e Internet serán ingresados al día hábil siguiente.

CONSUMO MEJOR SERVICIO

El consumo correspondiente al período registrado por el medidor de agua potable es el consumo promedio facturado que se aplica cuando el medidor funciona correctamente y no por causa ajena a su funcionamiento. La parte del consumo resultante de proarrastre del medidor general, menos la sumatoria de los consumos de los medidores de los usuarios.

El consumo promedio facturado es diferente al consumo registrado cuando el medidor de agua potable tiene un error de medición de más o menos de 28 días o bien mayor de 32 días. El consumo promedio facturado es el promedio de los consumos facturados en los últimos seis meses y consumos mayores a cero.

Grupo Tarifario: en la Octava Región del Bío Bío existen dos grupos tarifarios. Número de Servicio: número situado en la parte superior izquierda de su boleta; identifica su domicilio. Recuerde que este número le será requerido al momento de realizar cualquier trámite relacionado con su servicio domiciliario. Promedio No Descontable: corresponde al consumo promedio facturado que se aplica cuando no se puede determinar el consumo del período por encontrarse el medidor en mal estado. Consumos por Abonar: es igual a los promedios descontables (PD) facturados, menos los consumos efectivos leídos. Cobro Presunto: consumo facturado al cliente, en el evento que el usuario durante días o más períodos consecutivos de facturación no permita la lectura o se niegue al recambio de medidor.

de agua llamando a Fonoclientes; su información será atendida confidencialmente.

REPÚBLICA DE CHILE
SERVICIO DE REGISTRO CIVIL E IDENTIFICACIÓN
CÉDULA DE IDENTIDAD

APELLIDOS

MACHUCA

RU

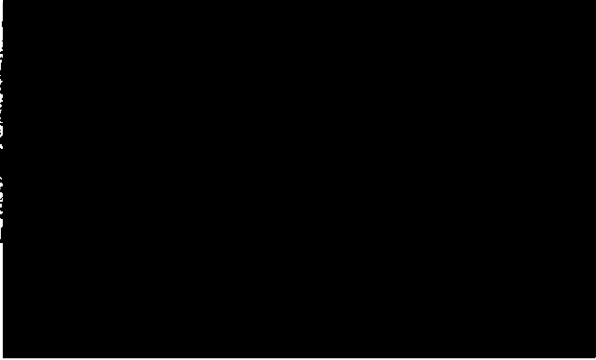



Detalle de Transacciones Tarjeta de Crédito

Octubre 2013



**LO QUE VES
ES LO QUE ES**

VIDAL GAJARDO CARLOS D.
LA COLONIA
SAN RAMON 91
CORONEL



9 400235 426346

V:10
CCH

Página 1 - 3
006993

10/10/2013 - D - 100 - 001

CUENTA N°	08.307.455-8	Fecha	Descripción	N° de Documento	Monto de Crédito	Fecha Primer Cargó	N° de Cuota	Cuota	Cargos Adm. y de Gestión Mensuales	Monto pagado Mes
Fecha Emisión:	25/09/2013	25/08/13	Estado de Cuenta Anterior							99.415
		03/09/13	Pago del Periodo Coronel (114)							-40.000
		14/09/13	Pago del Periodo Coronel (114)							-40.000
Pagar Hasta	10/10/2013		COMPRAS EN ABCDIN							
Monto a Cancelar	\$ 100.635	21/04/12	Coronel (114)	867130211	513.954	10/05/12	18/18	28.553		28.553
Opción Pago Mínimo		16/08/13	Coronel (114)	873117580	26.052	10/10/13	1/3	8.684		8.684
			TIENDAS ADHERIDAS							
		30/07/13	S. A. Empresas Lipigas	201311021687738	19.365	10/09/13	2/3	6.455	990	7.445
		21/08/13	S. A. Empresas Lipigas	201311021875816	19.695	10/10/13	1/3	6.565	990	7.555
			AVANCES EN EFECTIVO							
		04/05/13	Coronel (114)-AE	934472851	266.208	10/06/13	5/12	22.184	1600	23.784
			SEGUROS Y SERVICIOS							
			Sin Movimientos							
			MOVIMIENTOS FINANCIEROS							
		25/09/13	Impuesto Timbre y Estamp. (*)							90
		25/09/13	Seguro Desgravamen							729
		25/09/13	Interés de Mora Período							705
		25/09/13	Gastos de Cobranza							1.747
		25/09/13	Cargo Adm. Fija Mes							1.928
extra cupo	Disponible Compras abcdin									
	\$ 164.726									
Disponible Tiendas Adheridas										
\$ 164.726										
			Deuda después del Pago:	\$ 206.926						
			Monto a Cancelar:	\$ 100.635						
Disponible Avance en Efectivo			Estimación Próximos 3 Vencimientos de Cuotas (estos valores no incluyen gastos de administración)							
\$ 34.333		10/11/2013	\$ 47.468	10/12/2013	\$ 40.023	10/01/2014	\$ 23.784			

Aprovecha la cuota más baja, elige 24 Minicuotas para comprar en el departamento de Electromayor. Vigencia desde el 01 hasta el 23 de Octubre de 2013.

**Paga con tu Tarjeta abcdin
y llévate este combo a**

\$ 2.990



FAMOUS BOWLS

Bebida 350cc, 3 nuggets, 3 empanadas, 1 postre tres leches

Precio Normal: \$3.985
25% de descuento



PROMOCIÓN EXCLUSIVA CON



CONDICIONES CLARAS

Vigencia desde el 01 hasta el 23 de octubre de 2013

CUENTAS CLARAS

* Los cupos disponibles para compras son referenciales y están sujetos al comportamiento crediticio y cupo disponible al momento de la compra

ESTE BENEFICIO GANA EN TODAS LAS ENCUESTAS



TODOS LOS LUNES

8 %

DESCUENTO INMEDIATO

10
MAYORISTA

maxi
ahorro

Alvi
Club Mayorista

Montserrat

SUPERMERCADOS
LA FAMA

Cugat
LINEA HOJA SUPERMERCADOS

LA OFERTA

Romanini
SUPERMERCADOS

PROMOCIÓN EXCLUSIVA CON

abccdin

CONDICIONES CLARAS

Vigente desde el 01 hasta el 31 de octubre de 2013.

EL PAGO DEBES HACERLO SIEMPRE EN EFECTIVO



CUENTAS CLARAS HOY Y SIEMPRE



01/02

AHUMADA ARAVENA VIVIANA ELIZABETH

SAN RAMON 12 ALDEA DE EMERGENCIA LA COLO
4201599 CORONEL V.0503 041.831



ESTADO DE CUENTA TARJETA LA POLAR

Pág 1 de 1

» laPolar.cl

Todo lo que quieras al alcance de un CLICK

CUOTA TOTAL DEL MES	PAGAR HASTA	PAGO MINIMO	TASA INTERES ROTATIVO PROXIMO PERIODO
\$31.275	05/03/2012	PIE : \$0 SALDO: 00 cuotas de \$0	3,700 %

DETALLE DE DEUDA		DISPONIBLE DESPUES DEL PAGO TOTAL CUOTAS DEL MES		
ANTES DEL PAGO	\$493.057	COMPRAS EN LA POLAR	COMERCIOS ASOCIADOS	AVANCES EN EFECTIVO
DESPUES DEL PAGO		1-23 cuotas: \$57.850	\$100.000	\$57.850
TOTAL DE LA CUOTA	\$461.782	24-35 cuotas: \$257.851		
CUPO DISPONIBLE ANTES DEL PAGO		36 cuotas: \$457.852		
	\$0			

FECHA EMISION 20/02/2012 NRO. DE CUENTA 5610-1009-8304-1354 CUPO TOTAL: \$400.002

FECHA	BOLETA	MONTO	DESCRIPCION	CUOTA DEL MES N°	CARGO \$	PAGO POR ADM.	PAGO MENSUAL
19/07/11	18247983	692.088	SIN MOVIMIENTO ***** LA POLAR ***** COMPUTADOR (CP2)(CT)	08/24	28.836		28.836
			SIN MOVIMIENTO ***** COMUNICACIONES Y RECARGA ***				
			SIN MOVIMIENTO ***** PRESTACIONES MEDICAS *****				
			SIN MOVIMIENTO ***** TRANSPORTE Y COMBUSTIBLE ***				
01/04/11	00000390	4.680	***** OTROS CARGOS ***** SALCOBRAND	11/12	390		390
20/02/12		1.383	CARGO POR MANTENCION DE CUENTA		1.383		1.383
20/02/12		666	SEGURO DESGRAVAMEN		666		666
			***** OTROS MOVIMIENTOS ***** MONTO CANCELADO EL 31/01/2012		56.340		

Compra en línea.

Recibe tu Estado de Cuenta en línea.

Paga tu cuenta en línea.

Fonocompras
800 391 100 / 383 31 22

Formas de pago



Casa Matriz 383 3000
Servicio Cliente 800 391 391 o 384 33 65
Tarjeta 600 381 33 00

Compra aquí, sitio 100% seguro.
Privacidad y seguridad garantizada.



CUPOS SUJETOS A EVALUACIÓN CREDITICIA AL MOMENTO DE LA TRANSACCIÓN. CONSULTE POR SUS BENEFICIOS LLAMANDO GRATIS AL 800.391.391

INFORMACION COMPLEMENTARIA
COBRO ADMINISTRACION ANUAL

ABONO DEL MES (UF)	0,000
TOTAL ACUMULADO AÑO (UF)	1,047
MONTO MAXIMO ANUAL (UF)	3,950

VENCIMIENTO PROXIMAS CUOTAS

04/2012	05/2012	06/2012	07/2012	08/2012	09/2012
29.227	28.837	28.837	28.837	28.837	28.837

Consideramos aprobado este Estado de Cuenta, si no es objetado en un plazo de 45 días posteriores a la fecha fijada para el pago.

TIENDAS LA POLAR

SANTIAGO

Santiago
 Av. Libertador B O.H. 3015 2045
 Av. Libertador B O.H. 3015 3470
 San Diego 222
 Av. Presidente Eduardo Frei Montalva 500 (Outlet)
 Ahumada 167
 Puente 552

San Bernardo

Eyzaguirre 55
Maipo
 Mall Arauco Mall
 Av. Américo Vespucio 369 Loc. 111
Puente Alto
 Av. Concha y Toro 120, 132, 134
Quilicura
 Mall Plaza S. Valerillo, Av. Manuel A. Matta 437
Collina
 Carretera General San Martín 605
Portal La Reina
 Av. Francisco B. Deza 8750
Las Rejas
 Alameda 514 Loc. 2
La Florida
 Av. Vicuña Mackenna 6100 Loc. 1200
Gran Avenida
 Av. José Miguel Carrera 6150
Irrazábal (Outlet)
 Av. Irrazábal 2906
El Bosque
 Av. José Miguel Carrera 10375
Plaza Sur
 Av. Presidente Jorge Alessandri 23040, Camidua N. 5

PROVINCIAS

Iquique
 Av. Libertador B O.H. 3015 2511
 Mall Arauco Mall
Antofagasta
 Av. Libertador B O.H. 3015 441
Copiapó
 Av. Presidente B. O.H. 3015 441
La Serena
 Av. Libertador B O.H. 3015 441
Coquimbo
 Av. Libertador B O.H. 3015 441
Ovalle
 Av. Libertador B O.H. 3015 441
El Salto
 Av. Libertador B O.H. 3015 441
Valparaiso
 Av. Libertador B O.H. 3015 441
Vino del Mar
 Av. Libertador B O.H. 3015 441
Los Andes
 Av. Libertador B O.H. 3015 441
Rancagua
 Av. Libertador B O.H. 3015 441
Curicó
 Av. Libertador B O.H. 3015 441

Talca
 Av. Libertador B O.H. 3015 441
Lirio
 Av. Libertador B O.H. 3015 441
Chillán
 Av. Libertador B O.H. 3015 441
Concepción
 Av. Libertador B O.H. 3015 441
Puerto Montt
 Av. Libertador B O.H. 3015 441
Temuco
 Av. Libertador B O.H. 3015 441
Osorno
 Av. Libertador B O.H. 3015 441
Puerto Muzo
 Av. Libertador B O.H. 3015 441
Palca
 Av. Libertador B O.H. 3015 441

IMPORTANTE

USO DE SU TARJETA:

- Por su seguridad, exigiremos siempre en sus compras el pago con su Tarjeta La Polar y su cédula de identidad.
- En caso de extravío, robo o hurto de su cédula de identidad y/o su Tarjeta La Polar, se deberá comunicarnos inmediatamente al número 800 395 800, donde bloquearemos temporalmente su tarjeta, bloqueo que será permanente una vez que usted acuda a nuestras tiendas.

PAGO DE SU CUENTA:

- Pago con cheque al día, personal, emitido cruzado y nominativo a nombre de **Empresas La Polar S.A.**
- El pago fuera de plazo o inferior al monto del pago mínimo da origen a intereses por mora y gastos de cobranza.
- Para pagar su Estado de Cuenta, diríjase a cualquiera de nuestras tiendas La Polar u oficinas Comexpress.
- Puede pagar su Estado de Cuenta con Tarjetas Bancarias y Redcompra en los Centros de Pago de su tienda La Polar.



Para el pago de...

- El pago del Estado de Cuenta se puede hacer por www.lapolar.cl con cargo a Tarjetas de Crédito (Visa, MasterCard, American Express y Diners) además de poder pagar con cargo a la cuenta corriente de los bancos: Banco de Chile, Banco Santander Santiago y Banco Edwards.

SEGUROS ASOCIADOS:

Seguro de Desgravamen: El costo mensual de este seguro es igual al 0,15% del saldo insoluto de deuda con su Tarjeta La Polar, afecto a un monto mínimo y máximo a cobrar. Estos valores mínimos y máximos a asegurarse son UF 0,11056 y UF 0,02967; respectivamente. Para saldos insolutos de deudas iguales o inferiores a \$10.000 con su Tarjeta La Polar, el seguro no tendrá costo para usted, manteniendo su calidad de asegurado. Para aquellos asegurados cuyo certificado de cobertura haya sido emitido antes del 31/01/2008 y no cumple un año desde su emisión, el costo de este seguro es de \$210.

El Seguro de Desgravamen es intermediado por La Polar Corredores de Seguros Ltda. y a compañía que cubre el riesgo es Ohio National Seguros de Vida S.A.

La Póliza está registrada en la Superintendencia de Valores y Seguros bajo los códigos: Pol 2 88 013 y sus cláusulas adicionales: CAD 2 97 002; y, CAD 2 96 004.

ESTADO DE CUENTA:

- Si por algún motivo no ha recibido el estado de cuenta en su domicilio agradeceremos informar esta situación al Departamento Servicio al Cliente en nuestras tiendas o al **Fono 800 391 391** o al **(02) 383 33 65** desde celulares.
- Para asegurar el envío oportuno de la correspondencia a su domicilio, le agradeceremos comunicarnos sus cambios de domicilio. Para ello, debe utilizar el formulario "Cambio de Domicilio" disponible en todas nuestras tiendas o bien en www.lapolar.cl con su clave Tarjeta La Polar.
- Este Estado de Cuenta, debidamente certificado por el terminal cajero, o el comprobante de pago emitido por el terminal cajero son su respaldo de haber pagado, guárdelos SIEMPRE.
- Puede suscribirse al envío de su Estado de Cuenta por e-mail ingresando a www.lapolar.cl con su clave Tarjeta La Polar.
- Para desistir de alguno de sus seguros, le agradeceremos dirigirse al Departamento Servicio al Cliente (Seguros) a suscribir el formulario de desistimiento correspondiente.

CT= Compra Cliente Titular
 CA= Compra Cliente Adicional

SERVICIO AL CLIENTE

800 391 391

DÉSNDE CELULARES

(02) 383 33 65

www.lapolar.cl

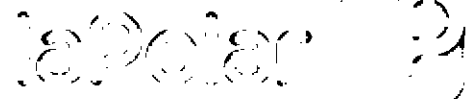

REPÚBLICA DE CHILE
SERVICIO DE REGISTRO CIVIL E IDENTIFICACIÓN
CÉDULA DE IDENTIDAD

APELLIDOS

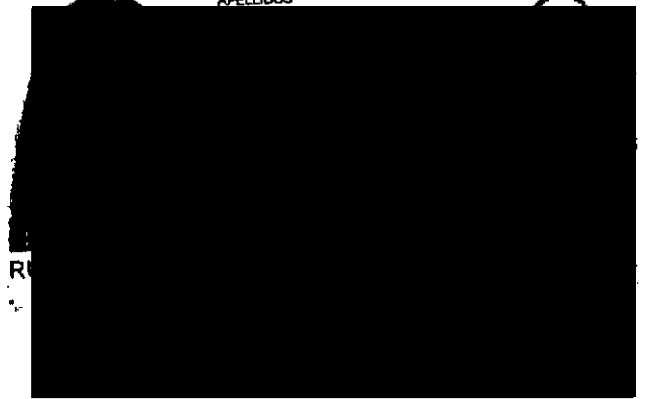

R





REPÚBLICA DE CHILE
SERVICIO DE REGISTRO CIVIL E IDENTIFICACIÓN
CÉDULA DE IDENTIDAD

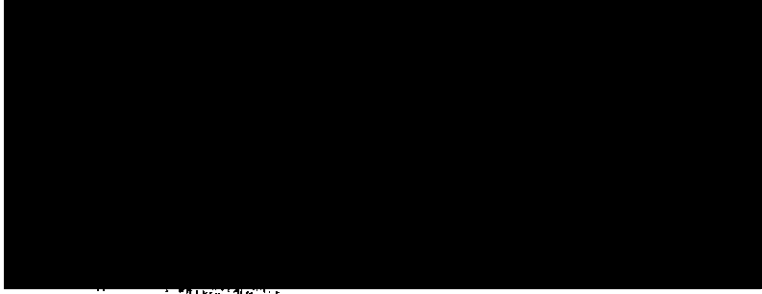

REPUBLICA DE CHILE
SERVICIO DE REGISTRO CIVIL E IDENTIFICACIÓN
CÉDULA DE IDENTIDAD



Essbio S.A.
Captación, Purificación y Distribución de Agua
R.U.T.: 96.579.330-5
Caja Norte: Diagonal Pedro Aguirre Corda 1129
Casilla de Correo 220
Concepción, Chile
Sucursal: Membrillar 499, Rancagua, Chile

R.U.T.: 96.579.330-5
BOLETA ELECTRONICA
N° 16399067

S.I.I. - CONCEPCION

PAULINA MENDEZ
SAN RAMON 187 POB. LA COLONIA CORONEL Chile
CORONEL

N° Ruta 879804160183
Boleta Emitida 04/May/2012
Tipo de Despacho Entrega en la Instal.
Grupo Tarifario 1 ESSBIO VIII
Factor de Cobro 1,00
Tipo Facturación NORMAL
Diámetro 13
Medidor MV D013 # 202350130

024066 - 00000000000000000000

Su número de Servicio es:

1315402-3

Su consumo en m ³ de este mes (dm ³ = 1.000 litros de agua)			Su consumo en m ³ de este mes se calcula así:	
Lectura Actual	28/04/2012	1.177	Cargo Fijo	569
Lectura Anterior	28/03/2012	1.141	Consumo Agua Potable	12.779
Límite Sobreconsumo (m ³)		40,00		
Consumo Calculado		36,00		
Consumo Facturado		36,00	Subtotal Consumo Mes	13.348
			Ajuste Sencillo Anterior	7
			Abono por subsidio(0,45m ³ -43%)	-2.535

Su Consumo en m³ durante los últimos 13 meses fue:

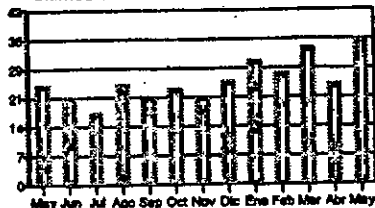

Su gasto diario fue de: \$ 460

Monto Total 10.820
Saldo Anterior 0

TOTAL A PAGAR 10.820
VENCIMIENTO 22/May/2012

Tarifas Publicadas: Diario El Sur 20-03-2012
La Fecha Estimada para su Próxima Lectura es el 26/05/2012

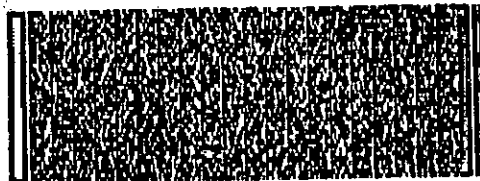

Timbre Electrónico SII
Resolución 12 del 15/01/2010. Verifique este documento en www.sii.cl

Últimos pagos: 11/ABR/2012 Monto: 16.910 N° Pagos: 1

N° Servicio 1315402-3
Copia Boleta 16399067
Monto Total 10.820
Saldo Anterior 0
Vence 22/May/2012
Total a Pagar 10.820



163990670131540200010820



fonocliente
600 33 11000
600 37 24000

www.essbio.cl

REPUBLICA DE CHILE
SERVICIO DE REGISTRO CIVIL E IDENTIFICACION
CEDULA DE IDENTIDAD







Sr.(a): JOSE LUIS PEREZ RIVERA

Dirección: SAN RAMON 185 LA COLONIA
CORONEL

Sr. JOSE LUIS PEREZ RIVERA

Dirección: SAN RAMON 185 LA COLONIA
CORONEL

G_CE591459-212



R.U.T 99.513.400 -4
BOLETA ELECTRÓNICA
N°65997962

S.I.I SANTIAGO ORIENTE

N° Docto Interno : 1160269918

Fecha de Emisión: 23-MAY-2012

N° Instalación : G5911004

Ruta : G5914005-0196

N° Cliente: 2544892

CGE DISTRIBUCIÓN S.A.
R.U.T 99.513.400-4.
Casa Matriz: Avenida Presidente
Riesco 5561, peso 14 Las Cordas.
Giro: Distribución de energía
eléctrica, compraventa de
productos eléctricos y celulares,
compraventa e instalación de
aire acondicionado y calefacción,
ejecución de obras eléctricas y
metálicas.

Datos del Consumo

PERIODO DE CONSUMO : 20 ABR 2012 AL 18 MAY 2012						
N° MEDIDOR	PROPIEDAD	PERIODO DE LECTURA	LEC.ANT.	LEC.ACT.	CTE.	CONSUMO UN.
93115064	Empresa	20/04/2012 - 18/05/2012	18.767	18.856	1	89 kWh

Fecha Estimada Próxima Lectura: 20 JUN 2012

Detalle de su Cuenta

Servicio Eléctrico

CARGO FIJO	\$	1.061
ENERGIA BASE (89 kWh)	\$	9.065
ARRIENDO MEDIDOR	\$	431
CARGO UNICO SIST. TRONCAL	\$	63
INTERESES POR MORA	\$	471
PAGO FUERA DE PLAZO	\$	161
RELIQ. ART. 171 DFL 4/2006 OC 166 CUOTA 4 DE 6	\$	172

Otros Cargos - Cobros

(1)CARGO CUENTA CONTIGO	\$	452
AJUSTE SENCILLO ANTERIOR	\$	39
MENOS AJUSTE SENCILLO	\$	-56

Valores con IVA incluido/Tarifas Fijadas según decreto N° 385/2008. (Publicado en diario oficial el 08.04.2009)

Pagar Hasta: 14 JUN 2012

Histórico del consumo kWh

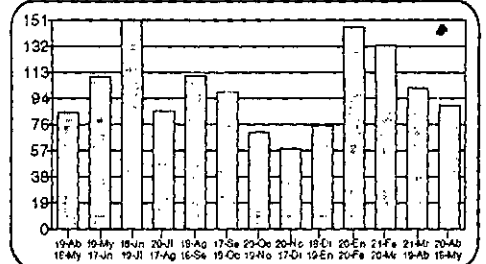

Compensaciones

COMPENSACIÓN POR INTERRUPCIONES:
ABR/2011 A MAR/2012

TOTAL DE INTERRUPCIONES		0
TIEMPO TOTAL INTERRUMPIDO	seg	2.940
TIEMPO A COMPENSAR	seg	0
CONSUMO PROMEDIO	kWh/seg	0,0000382692
ENERGIA A COMPENSAR	kWh	0,00
COSTO DE FALLA	\$/kWh	255,61
MONTO A COMPENSAR REAJUSTADO	\$	0,00
TOTAL A PAGAR POR COMPENSACION	\$	0,00

Datos del servicio

Asignado a S/E: PUCHOCO 66/15 KV
Tarifa: BT1
Sector Tarifario: CGE3 Sector 5 Aéreo
Potencia Conectada: 3.30
Fecha de Término Tarifa: Indefinido
Fecha Límite Modificación Tarifa: A solicitud del cliente
Grupo de Consumo: GC 2
Consumo de referencia (*): 145 kWh
(*) Estimado para 30 días
Ruta: G5914005-0196
Límite de invierno: 350 kWh (30 días)

Monto último pago: \$ 11.000 Fecha: 23-MAY-2012

(*) Corte en Infinita Suspensión a partir del 25-FEB-2011.
Valores aprox. de la suspensión y reposición \$ 12.077

(1) Se adjunta detalle de la cuenta CONTIGO del proveedor NOVANET S.A.

RELIQ. ART. 171 DFL 4/2006 OC 166 del Ministerio de Economía. \$ 854 Valores sin IVA.

Se encuentra disponible comercio PAC con bancos: Del Desarrollo, Scotiabank, Bice, Corporación, Crédito e Inversiones, Santander y D. Chile. PAT con Transbank.

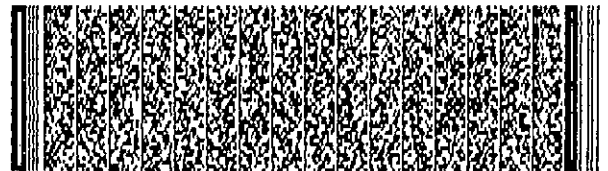

Timbre Electrónico S.I.I. Res. 145 de 30/11/2007

Atencion Clientes 600 - 777 7777

Oferta exclusiva de tarjeta CONTIGO



en tu compañía eléctrica
0022 • www.mundocontigo.cl

Sin Costo de Mantenimiento Bajos Intereses

0021210000

www.cgedistribucion.cl

OFICINAS COMERCIALES

San Bernardo: América 663	Curicó: Estado 237
La Pintana: Baldomero Lillo 1935	Molina: Libertad 1342
Puente Alto: Teniente Bello 105 / Av. Concha y Toro 3955	Talca: 2 Sur 1445
Talagante: Balmaceda 1153	San Javier: Sargento Aldea 2510
Curacaví: Av. Ambrosio O'Higgins 2092	Linares: Manuel Rodríguez 669
San José de Maipo: Comercio 20008	Chillán: Herminda Martín 542
Pirque: Av. Concha y Toro 02659	Concepción: Barros Arana 64
Buín: San Martín 453	Talcahuano: Colón 876
Rancagua: Av. O'Higgins 0265	Tomé: Nogueira 955
Rengo: Urriola 102	Coronel: Los Carrera 284
San Vicente: Germán Riesco 1301	Los Ángeles: J. Manso de Velasco 399
San Fernando: Av. L. B. O'Higgins 419	Temuco: Manuel Montt 669
Las Cabras: San Martín 898, local 5 y 6, Galería San Francisco	Villarrica: Pedro de Valdivia 952
	Pucón: O'Higgins 545, Local C

CENTROS DE PAGO

San Bernardo: América 663	Molina: Libertad 1342
La Pintana: Baldomero Lillo 1935	Talca: 1 Oriente 1058
Puente Alto: Teniente Bello 105 / Av. Concha y Toro 3955	San Javier: Sargento Aldea 2510
Talagante: Balmaceda 1153	Linares: Manuel Rodríguez 669
Curacaví: Av. Ambrosio O'Higgins 2092	Chillán: Carrera 547
San José de Maipo: Comercio 20008	Concepción: Plaza España s/n
Pirque: Av. Concha y Toro 02659	Talcahuano: Colón 898
Buín: Balmaceda 406-B	Tomé: Nogueira 955
Rancagua: Av. O'Higgins 0265	Coronel: Los Carrera 284
Rengo: Urriola 102	Los Ángeles: J. Manso de Velasco 399
San Vicente: Germán Riesco 1301	Temuco: Vicuña Mackenna 422
San Fernando: Av. L. B. O'Higgins 419	Pitrufquén: Francisco Bilbao 626
Curicó: Estado 237	Villarrica: Pedro de Valdivia 952
	Pucón: O'Higgins 545, local C

OTROS MEDIOS DE PAGO



Pago con Tarjetas de Crédito Bancarias (PAT)

Pago Automático (PAC): Bancos BCI, Santander, Chile, Scotiabank, Bice, Desarrollo y Corpbanca.

Pago por internet: www.servipag.com

¡DENUNCIA!

el robo de cables y otros delitos graves.



www.denunciaseguro.cl

INFORMACIÓN GENERAL

- Si esta cuenta no es pagada en la fecha estipulada, CGE DISTRIBUCIÓN está facultada para suspender el suministro eléctrico de acuerdo a lo dispuesto en el artículo 141 D.F.L N°4 del Ministerio de Economía, Fomento y Reconstrucción.
- El pago de la cuenta realizado después de la fecha de vencimiento, originará intereses y cargo por pago fuera de plazo.
- CGE DISTRIBUCIÓN no efectúa recaudación a domicilio.
- Los pagos efectuados con cheques deben extenderse nominativos y cruzados a nombre de CGE DISTRIBUCIÓN S.A.
- El personal de terreno que lo visite debe portar la credencial que lo identifica. ¡Exíjala!

www.cgedistribucion.cl

E-Mail: atencionclientes@cgedistribucion.cl

Saca todo lo que necesitas AHORA

Computadores, Notebooks, Netbooks,
Celulares, A.C.D., PlayStation, Consolas
Wii, Refrigeradores, Lavadoras,
Cocinas y muchos productos más.

La mejor forma de comprar

Computación, Electrónica, Telefonía
y Línea Blanca.

Estamos en tu compañía eléctrica

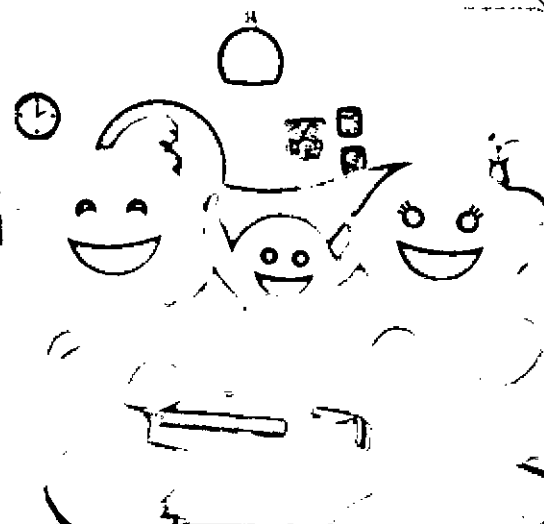



DIRECTV

DIRECTV Chile Televisión Limitada
R.U.T.: 87.161.100-9
Sede: Avenida del Estado general, comuna de Maipo, Santiago.
Calle Maipo 2551, Local N° 1, Puro 10.121.374, Viña del Mar, Santiago.
Calle Concha y Toro N° 541, Local N° 3 y 4, Huelmo, Viña del Mar, Santiago.
Bodega : Av. El Parque N° 1987, Módulo 3, Pudahuel, Santiago.
Operativo : Av. Walker Martínez N° 5795, San Miguel, Santiago.
Sucursal : Lavern N° 2551, Local N° 1 Antofagasta
www.directv.cl

R.U.T.: 87.161.100-9
BOLETA ELECTRÓNICA
N° 8335331

S.I.I. - SANTIAGO ORIENTE

Nombre: **MONICA EMILIA MÁRQUEZ CASTRO**
Dirección: **SAN RAMÓN 185 SECTOR LA COLONIA**
Ciudad/Localidad: **CORONEL, CORONEL**

Código Distribución: **1662**
Código de Emisión: **01**

N° de Cliente: **102290763**
Fecha de Emisión: **19/04/13**

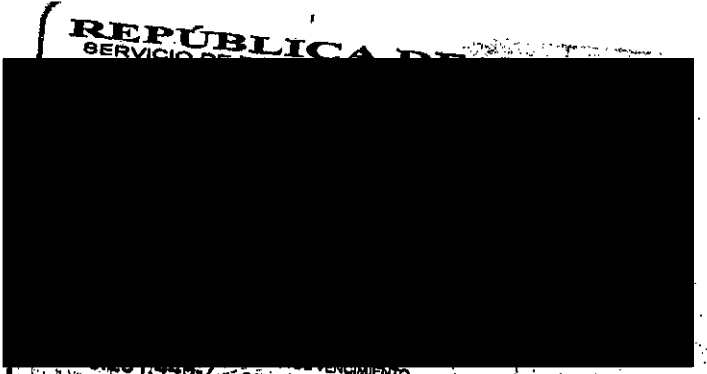

REPUBLICA DE CHILE
SERVICIO DE REGISTRO Y CONTRIBUCIONES
19/04/2013 07 AGO 2018



Estreno PPV / Lunes 01 Abril / Canal 402

SKYFALL

007

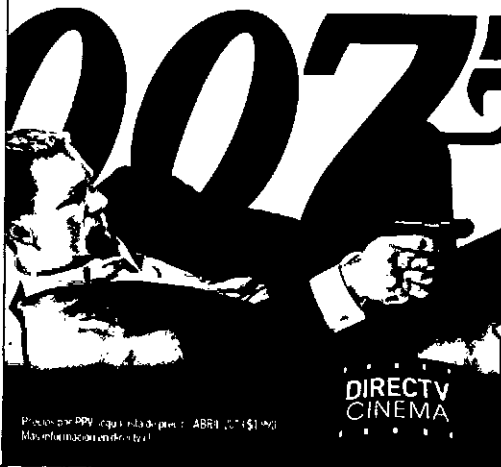

**DIRECTV
 CINEMA**

Pagos por PPV: (cupo limitado) - ABRIL 01 (S) 19:00
 Más información en directv.cl

DIRECTV SE VE MÁS RICO

Disfruta el Día de la cocina chilena por DIRECTV



Cocina de mar
 Todos los lunes a las 23:00 hrs.
 Canal 232
 Conduce: Borja Blázquez



Lugares y formas de pago



Pagos Web

www.directv.cl
 www.santander.cl
 www.presto.cl
 www.cmr.cl
 www.bancoestado.cl
 www.servipag.com
 www.miscuentas.com



Pagos en Ventanilla

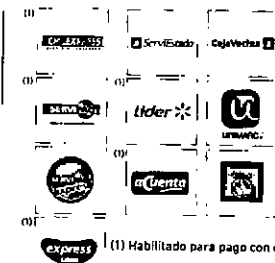

(1) Habilitado para pago con cheque.



Pago Automático

PAC (Pago Automático de Cuenta Corriente)

Con cargo a tu cuenta bancaria



(*) Solicítalo en tu banco.



Pago Automático

PAT (Pago Automático con Tarjeta de Crédito)

Cargo a tu tarjeta de crédito

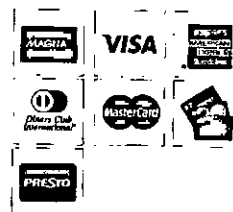

Solicítalo llamando al
 600 6001 759

Encuétranos en:

 [@DIRECTVLA](#)
 [facebook.com/directvla](#)



Centro de Información

Sitios web, línea telefónica, televisión y en tu cuenta explicaciones y guías para que aprendas más de los canales y servicios que ofrece DIRECTV.



directv.cl

En el portal de información de directv.cl encontrarás las respuestas que necesitas sobre nuestros servicios.



DIRECTV Chile Televisión Limitada
 R.U.T.: 87.161.100-9
 Giro : Servicios de televisión pagada, comercialización de equipos y publicidad.
 Casa Matriz : Av. Vitacura n° 4380, local n° 1, Pto 10,12,13 y 14, Vitacura, Santiago.
 Cell Center : Av. El Valle n° 841 piso 3 y 4, Huechurabaja, Santiago.
 Bodega : Av. El Parque n° 1307, módulo 3, Pudahuel, Santiago.
 Operativo : Av. Walker Martínez n° 5775, San Miguel, Santiago.
 Sucursal : Latorre n° 2551, local n° 1 Antofagasta.
 www.directv.cl

R.U.T.: 87.161.100-9
BOLETA ELECTRÓNICA
N° 8335331

S.I.I. - SANTIAGO ORIENTE

Nombre: MONICA EMILIA MARQUEZ CASTRO
 Dirección: SAN RAMON 185 SECTOR LA COLONIA
 Ciudad/Localidad: CORONEL, CORONEL

N° de Cliente: 102290763
 Fecha de Emisión: 19/04/13
 Periodo Consumo: Desde 16/04/13 Al 15/05/13



Descripción	Periodo de consumo	Cant.	Valor Unitario	Total
Plan de Programación Principal				
Mensualidad Pack Plata	19/04/13 al 15/05/13			\$ 21.204
Descuento Mensualidad Pack Basico	19/04/13 al 15/05/13			\$ -4.241
			Sub Total	\$ 16.963
Instalación y Servicio de Asistencia Técnica				
Cargo por Instalación Antena Satelital	18/04/13	1	\$ 20.000	\$ 20.000
Descuento Antena Satelital	18/04/13	1	\$ -20.000	\$ -20.000
Cargo por Instalación Decodificador DIRECTV Classic	18/04/13	1	\$ 9.990	\$ 9.990
Cargo por Instalación Decodificador DIRECTV Classic	18/04/13	1	\$ 19.990	\$ 19.990
Descuento Instalación	18/04/13			\$ -5.990
			Sub Total	\$ 23.990
Saldo anterior				
Abono				\$ -23.990
			Sub Total	\$ -23.990

Total del Mes: \$40.953
 Saldo Anterior: \$-23.990

Total a Pagar: \$16.963
 Vence el 02/05/13



Timbra Electrónico SII
 Resolución N° 123 de 2009
 Verifique documento : www.portafirma.cl

Cargo por Instalación Antena Satelital: Este cobro se realiza únicamente en la instalación del servicio.



DIRECTV Chile Televisión Limitada
 RUT: 87.161.100-9

N° de Cliente: 102290763
 Fecha de Emisión: 19/04/13
 N° de Boleta: 8335331



Cheque
 Efectivo

Total a Pagar: \$16.963
 Vence el 02/05/13



DIRECTV

Call Center
600 6001 759

Ahora desde celulares al 02 2280 98 03

Estreno PPV / Lunes 01 Abril / Canal 402

SKYFALL

007[™]



DIRECTV
CINEMA

Pago por PPV en tienda de productos Apple, 2015. © 2015 MGM. Todos los derechos reservados.

DIRECTV SE VE MÁS RICO

Disfruta el Día de la cocina chilena por DIRECTV



Cocina de mar
Todos los lunes a las 23:00 hrs.
Canal 232
Conduce: Borja Blázquez



Lugares y formas de pago



Pagos Web

www.directv.cl
www.santander.cl
www.presto.cl
www.cmr.cl
www.bancoestado.cl
www.servipag.com
www.miscuentas.com



Pagos en Ventanilla

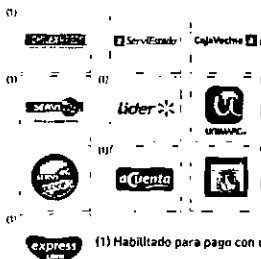

(1) Habilitado para pago con cheque.



Pago Automático

PAC (Pago Automático de Cuenta Corriente)

Con cargo a tu cuenta bancaria



(*) Solicitado en tu banco.



Pago Automático

PAT (Pago Automático con Tarjeta de Crédito)

Cargo a tu tarjeta de crédito



Solicítalo llamando al
600 6001 759

Encuétranos en:



Centro de Información

Si tienes alguna duda o necesitas más información, puedes contactar al Centro de Información de DIRECTV.



directv.cl

Encuentra el mejor pago y servicio al cliente que necesitas para tu DIRECTV. ¡Te esperamos!

REPUBLICA DE CHILE
SERVICIO DE REGISTRO CIVIL E IDENTIFICACIÓN
CÉDULA DE IDENTIDAD

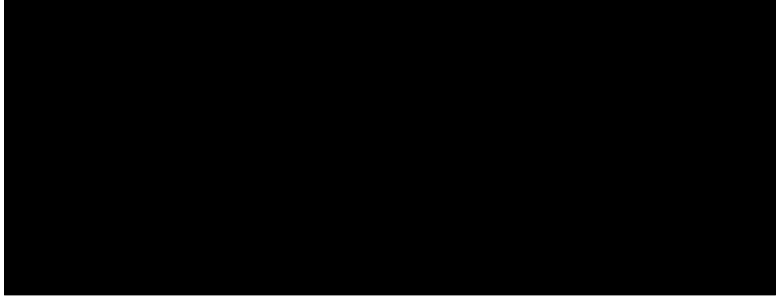

REPUBLICA DE CHILE
SERVICIO DE REGISTRO CIVIL E IDENTIFICACIÓN
CÉDULA DE IDENTIDAD





DEPARTAMENTO DE EMERGENCIA LA COLONIA

G_DE591459-1434

R.U.T 99.513.400 -4
BOLETA ELECTRÓNICA
N°65964313

S.I.I SANTIAGO ORIENTE

N° Docto Interno : 1100287338
Fecha de Emisión: 23-ABR-2012
N° Instalación : 100354287
Ruta : G5914005-0166

N° Cliente: 5306180

Histórico del consumo kWh

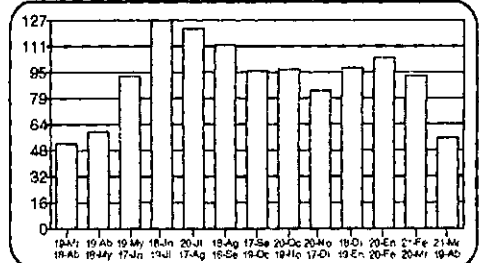

Compensaciones

COMPENSACIÓN POR INTERRUPCIONES:

TOTAL DE INTERRUPCIONES	seg	0
TIEMPO TOTAL INTERRUMPIDO	seg	0
TIEMPO A COMPENSAR	seg	0
CONSUMO PROMEDIO	kWh/seg	0,0000000000
ENERGIA A COMPENSAR	kWh	0,00
COSTO DE FALLA	\$/kWh	0,00
MONTO A COMPENSAR REAJUSTADO	\$	0,00
TOTAL A PAGAR POR COMPENSACION	\$	0,00

Datos del servicio

Asignado a S/E: CHIVILCAN 66/15 KV
Tarifa: BT1
Sector Tarifario: CGE3 Sector 5 Aéreo
Potencia Conectada: 3.30
Fecha de Término Tarifa: Indefinido
Fecha Límite Modificación Tarifa: A solicitud del cliente
Grupo de Consumo: GC 2
Consumo de referencia (*): 92 kWh
(*) Estimado para 30 días
Ruta: G5914005-0166
Límite de Invierno: 350 kWh (30 días)

CGE DISTRIBUCIÓN

RECIBO DE PAGO N° 2845481874

Centro de Pago: 59A
Nombre Cajero: MARIA CESPED MUÑOZ
Fecha de Pago: 20.06.2012 Hora: 14:12:51
N° Caja: 02

Nombre IC:
RICHARD BELTRAN VERGARA
Cuenta Contrato: 5306180

LEC.ACT. 1.752 CTE. 1 CONSUMO 55 UN. kWh



N
D
E
C

Tipo de Pago

Electivo: CLP 5.700
Tarjeta: CLP 0
Cheque: CLP 0

MONTO PAGADO CLP 5.700

\$ 1.059
\$ 5.599
\$ 39
\$ 318
\$ -1.454
\$ 151
\$ 61
\$ -73

Nota: Pago con Cheque "Esta cancelación se hará efectiva una vez liberado los fondos para la entidad bancaria"

Fono Consultas: 600 777 7777

Valores con IVA incluido/Tariffas Fijadas según decreto N° 385/2008. (Publicado en diario oficial el 08.04.2009)

Total Boleta :\$ 5.712
Otros Cargos :\$ -12
(*) Saldo Anterior Energía:\$ 23.900
Otros Saldos Anteriores :\$ 0
Total a Pagar :\$ 29.600

Pagar Hasta: 21 MAY 2012

Monto último pago: \$ 12.900 Fecha: 07-MAR-2012
(*) Corte en trámite de suspensión a partir del 01-MAY-2012.
Valor aprox. de la suspensión y reposición \$ 12.000

RELIO ART. 171 DFL #2006 OC 168 del Ministerio de Economía. \$ 760 Valores sin IVA.

RELIO ART. 171 DFL #2006 OC 319 del Ministerio de Economía. \$ -1.222 Valores sin IVA.

Se encuentra disponible convenio PAC con bancos: Del Desarrollo, Scotiabank, Bice, Corpbanca, Crédito e Inversiones, Santander y De Chile. PAT con Transbank.



Timbre Electrónico S.I.I. Res. 145 de 30/11/2007

Oferta exclusiva de tarjeta CONTIGO

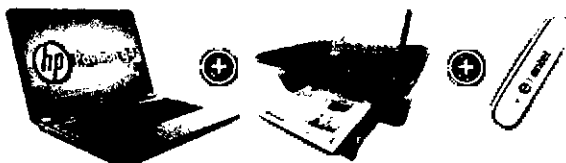

Estamos en tu compañía eléctrica
600 822 00 22 • www.mundocentigo.cl

Sin Costo de Mantenimiento - Bajos Intereses

CGE DISTRIBUCIÓN S.A.

N° Boleta : 65964313
N° Docto Interno: 1100287338
Fecha de Emisión: 23 ABR 2012
N° de instalación: 100354287
N° Cliente: 5306180
Var. Corresp.: RMAN

Total a pagar: \$ 29.600

Pagar hasta: 21 MAY 2012



04011100287338530618000000296003

1434

0143401000

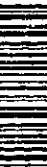

TALÓN CONTIGO

VALERÍA

OFICINAS COMERCIALES

San Bernardo: América 663	Curicó: Estado 237
La Pintana: Baldomero Lillo 1935	Molina: Libertad 1342
Puente Alto: Teniente Bello 105 / Av. Concha y Toro 3955	Talca: 2 Sur 1445
Talagante: Balmaceda 1153	San Javier: Sargento Aldea 2510
Curacaví: Av. Ambrosio O'Higgins 2092	Linares: Manuel Rodríguez 669
San José de Maipo: Comercio 20008	Chillán: Herminda Martín 542
Pirque: Av. Concha y Toro 02659	Concepción: Barros Arana 64
Buín: San Martín 453	Talcahuano: Colón 876
Rancagua: Av. O'Higgins 0265	Tomé: Nogueira 955
Rengo: Urriola 102	Coronel: Los Carrera 284
San Vicente: Germán Riesco 1301	Los Ángeles: J. Manso de Velasco 399
San Fernando: Av. L. B. O'Higgins 419	Temuco: Manuel Montt 669
Las Cabras: San Martín 898, local 5 y 6, Galería San Francisco	Villarrica: Pedro de Valdivia 952
	Pucón: O'Higgins 545, Local C

CENTROS DE PAGO

San Bernardo: América 663	Molina: Libertad 1342
La Pintana: Baldomero Lillo 1935	Talca: 1 Oriente 1058
Puente Alto: Teniente Bello 105 / Av. Concha y Toro 3955	San Javier: Sargento Aldea 2510
Talagante: Balmaceda 1153	Linares: Manuel Rodríguez 669
Curacaví: Av. Ambrosio O'Higgins 2092	Chillán: Carrera 547
San José de Maipo: Comercio 20008	Concepción: Plaza España s/n
Pirque: Av. Concha y Toro 02659	Talcahuano: Colón 898
Buín: Balmaceda 406-B	Tomé: Nogueira 955
Rancagua: Av. O'Higgins 0265	Coronel: Los Carrera 284
Rengo: Urriola 102	Los Ángeles: J. Manso de Velasco 399
San Vicente: Germán Riesco 1301	Temuco: Vicuña Mackenna 422
San Fernando: Av. L. B. O'Higgins 419	Pitrufquén: Francisco Bilbao 626
Curicó: Estado 237	Villarrica: Pedro de Valdivia 952
	Pucón: O'Higgins 545, local C

OTROS MEDIOS DE PAGO

CajaVecina  **ServiEstado**   **SERVIPAG.COM** 

Pago con Tarjetas de Crédito Bancarias (PAT)

Pago Automático (PAC): Bancos BCI, Santander, Chile, Scotiabank, Bice, Desarrollo y Corpbanca.
Pago por internet: www.servipag.com

¡DENUNCIA!

el robo de cables y otros delitos graves.

Denuncia SEGURO
600 400 0101
www.denunciaseguro.cl

INFORMACIÓN GENERAL

- Si esta cuenta no es pagada en la fecha estipulada, CGE DISTRIBUCIÓN está facultada para suspender el suministro eléctrico de acuerdo a lo dispuesto en el artículo 141 D.F.L N°4 del Ministerio de Economía, Fomento y Reconstrucción.
- El pago de la cuenta realizado después de la fecha de vencimiento, originará intereses y cargo por pago fuera de plazo.
- CGE DISTRIBUCIÓN no efectúa recaudación a domicilio.
- Los pagos efectuados con cheques deben extenderse nominativos y cruzados a nombre de CGE DISTRIBUCIÓN S.A.
- El personal de terreno que lo visite debe portar la credencial que lo identifica. ¡Exíjala!

www.cgedistribucion.cl

E-Mail: atencionclientes@cgedistribucion.cl

ATENCIÓN AL CLIENTE
600 777 7777

Saca todo lo que necesitas AHORA

Computadores, Notebooks, Netbooks,
Celulares, DVD, PlayStation, Consolas
Wii, Refrigeradores, Lavadoras,
Cocinas y muchos productos más.

La mejor forma de comprar
Computación, Electrónica, Telefonía
y línea Blanca.

Estamos en tu compañía eléctrica

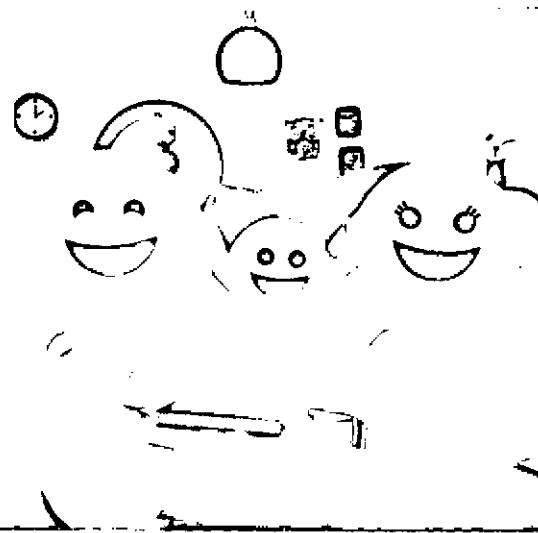

REPÚBLICA DE CHILE
SERVICIO DE REGISTRO CIVIL E IDENTIFICACIÓN
CÉDULA DE IDENTIDAD

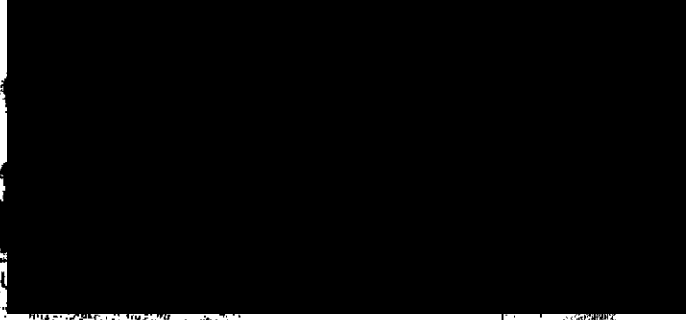

VERGARR VERGARR

VENTA DE MEJORA O JAULA

MARIELA DEL CARMEN VERGARA INOSTROZA

A

BÉLGICA EVELYN VERGARA VERGARA

En Coronel, a 22 DE MARZO DEL 2011, comparecen ante mí, como **VENDEDORA**, doña **MARIELA DEL CARMEN VERGARA INOSTROZA**, cédula de identidad N° 9.728.929-8, estado civil casada, actividad Jornal, domiciliada en calle Callejón La Hermosa, N° 8, La Colonia, comuna de Coronel y por la otra parte como **COMPRADORA**, doña **BÉLGICA EVELYN VERGARA VERGARA**, cédula de identidad N° 14.213.374-1, estado civil casada, actividad dueña de casa, domiciliada en calle Callejón La Hermosa, N° 8, La Colonia, comuna de Coronel; las comparecientes chilenas mayores de edad, quienes acreditaron sus identidades con sus cédulas exhibidas, las que se anotarán al pie de sus firmas y exponen:

CLAUSULA PRIMERA: Doña **MARIELA DEL CARMEN VERGARA INOSTROZA**, declara que es dueña de una mejora o jaula, la cual tiene las siguientes características: construcción de madera, de 3.00 x 6.00 mts, cinco piezas, cuatro ventanas, dos puertas, techo de zinc, con instalación de luz eléctrica, y agua potable, las cuales se encuentran ubicadas en calle Callejón La Hermosa, N° 8, La Colonia, Comuna de Coronel.-

CLAUSULA SEGUNDA: Por el presente instrumento, doña **MARIELA DEL CARMEN VERGARA INOSTROZA**, vende, cede y transfiere a doña **BÉLGICA EVELYN VERGARA VERGARA**, quien compra y acepta para sí, la mejora singularizada en la cláusula primera, en el precio y condiciones que pasan a indicar.-

CLAUSULA TERCERA: El precio de la venta es la suma de **\$300.000.- (trescientos mil pesos)**, valor que se cancelara al contado y en dinero en efectivo, declarando la parte vendedora recibir conforme y a su entera conformidad.-

CLAUSULA CUARTA: Se deja constancia que la entrega material de dicha mejora se realizó con fecha **22 DE MARZO DE 2011**, a entera satisfacción de la parte compradora.-

CLAUSULA QUINTA: La entrega de lo vendido se hace en el estado en que se encuentra que es conocido por el comprador, a su entera satisfacción y sin derecho a reclamo posterior.-

CLAUSULA SEXTA:- Declara la parte vendedora que la mejora que por este acto vende, le pertenece exclusivamente, que no tiene deudas ni gravámenes, ni está afectada a prenda o embargo, o condición resolutoria y que ha sido causal determinante de esta operación.- La

al comprador para agregar posesiones.-

CLAUSULA OCTAVA: Para todos los efectos legales derivados del presente contrato, las partes fijan domicilio en la comuna de Coronel.- Para constancia y previa lectura, firman los comparecientes en tres ejemplares del mismo tenor.-

CERTIFICADO: Haber tenido a la vista Certificado de Residencia, emitido con fecha de hoy, por don Carlos Vidal Sanhueza, **Presidente de la Junta de Vecinos N° 12, La Colonia,** de la comuna de Coronel.-

Margarita
C.I. N° 9428929-1
VENDEDORA

[Signature]
C.I. N° 19213374-1
COMPRADORA

Firmaron ante mi fecha ut-supra -vnrll

MARIANA CABEZAS FIGUEROA
NOTARIO SUPLENTE
DE LA TITULAR
DE CORONEL
MYRIAM SÁNCHEZ SEPULVEDA

CERTIFICADO: QUE ESTA FOTOCOPIA CORRESPONDE AL ORIGINAL.

EXHIBIDA ESTA CORRESPONDE AL ORIGINAL.

CORONEL A 22 MAR 2011

MARIANA CABEZAS FIGUEROA
NOTARIO SUPLENTE
DE LA TITULAR
DE CORONEL
MYRIAM SÁNCHEZ SEPULVEDA

REPÚBLICA DE CHILE
SERVICIO DE REGISTRO CIVIL E IDENTIFICACIÓN
CÉDULA DE IDENTIDAD

REPÚBLICA DE CHILE
SERVICIO DE REGISTRO CIVIL E IDENTIFICACIÓN
CÉDULA DE IDENTIDAD

NOTARIA CORONEL
MYRIAM SANCHEZ SEPULVEDA
ABOGADO – NOTARIO PUBLICO
SOTOMAYOR N° 520 Fono /Fax 2774070
CORONEL- CHILE



VENTA DE MEJORA O JAULA

ANA MARIA GONZALEZ FLORES

-A-

RENE ALFONSO BAQUEDANO HENRIQUEZ

En Coronel, a 18 DE ABRIL DE 2011, comparecen ante mí, como **VENDEDOR**, doña **ANA MARIA GONZALEZ FLORES**, cédula de identidad N° 13.108.824-8, estado civil dueña de casa, actividad u oficio dueña de casa, domiciliada en Callejón La Hermosa N° 11, La Colonia, Comuna de Coronel; y como **COMPRADOR**, don **RENE ALFONSO BAQUEDANO HENRIQUEZ**, cédula de identidad N° 9.559.874-9, estado civil soltero, actividad u oficio comerciante, domiciliado en Callejón La Hermosa N°9, La Colonia, Comuna de Coronel; los comparecientes de nacionalidad chilena mayores de edad, quienes acreditaron sus identidades con sus cédulas exhibidas, las que se anotarán al pie de sus firmas y exponen:

CLAUSULA PRIMERA: Doña **ANA MARIA GONZALEZ FLORES**, declara que es dueña de una mejora o jaula la cual tiene las siguientes características: compuesta de 5 piezas, 4 puertas, techo de pizarreño, piso de madera, 4 ventanas, con instalación de luz eléctrica y agua potable, la cual se encuentra ubicada en **CALLEJON LA HERMOSA N° 2, LA COLONIA, COMUNA DE CORONEL.**

CLAUSULA SEGUNDA: Por el presente instrumento, doña **ANA MARIA GONZALEZ FLORES**, vende, cede y transfiere a don **RENE ALFONSO BAQUEDANO HENRIQUEZ**, quien compra y acepta para si la mejora singularizada en la cláusula primera, en el precio y condiciones que pasan a indicar.-

CLAUSULA TERCERA: El precio de venta es la suma de \$ 800.000.- (ochocientos mil pesos), valor que se cancela en este acto al contado y en dinero en efectivo, declarando la parte vendedora recibir conforme y a su entera satisfacción.-

CLAUSULA CUARTA: Se deja constancia que la entrega material de dicha mejora se realizara con fecha 18 DE ABRIL DEL AÑO 2011, a entera satisfacción de la parte compradora.-

CLAUSULA QUINTA: La entrega de lo vendido se hizo en el estado en que se encontraba que es conocido por la compradora, a su entera satisfacción y sin derecho a reclamo posterior.-

CLAUSULA SEXTA:- Declara la parte vendedora que la mejora que por este acto vende, le pertenece exclusivamente, que no tiene deudas ni gravámenes, ni está afecta a prenda o embargo, o condición resolutoria y que ha sido causal determinante de esta operación.- La parte vendedora declara que la mejora es usada y que no se encuentra afecta al artículo ocho, letra m, del Impuesto al Valor Agregado.

CLAUSULA SEPTIMA: Se faculta al portador para regularizar a su nombre y en la Institución que corresponda, especialmente ante el Ministerio de Bienes Nacionales, el título de dominio del sitio en el cual se encuentra construida la mejora vendida. Se faculta además al comprador para agregar posesiones.-

CLAUSULA OCTAVA: Para todos los efectos legales derivados del presente contrato, las partes fijan domicilio en la comuna de Coronel.- Para constancia y previa lectura, firman los comparecientes en tres ejemplares del mismo tenor.-

CERTIFICO: Haber Tenido a la vista Certificado de Residencia emitido con fecha 18 de Abril de 2011, por don Carlos Vidal Sanhueza, Presidente de la Junta de Vecinos N° 12 de la Colonia Coronel.

Caro M.G.S

VENDEDORA

B. P. Sanhueza

COMPRADOR

Firmaron ante mi fecha ut-supra.-lrm.-**

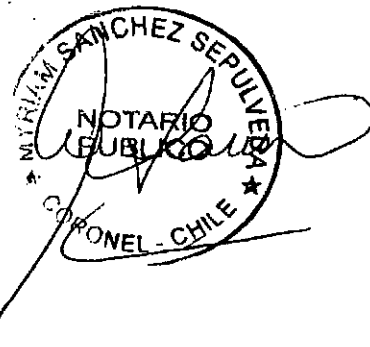

CERTIFICO: QUE ESTA FOTOCOPIA COTEJADA

Y EXHIBIDA ESTA CONFORME A SU ORIGINAL.-

18 Abr 2011

CORONEL, A



REPUBLICA DE CHILE
SERVICIO DE REGISTRO CIVIL E IDENTIFICACION
CÉDULA DE IDENTIDAD

APELLIDOS
GONZÁLEZ

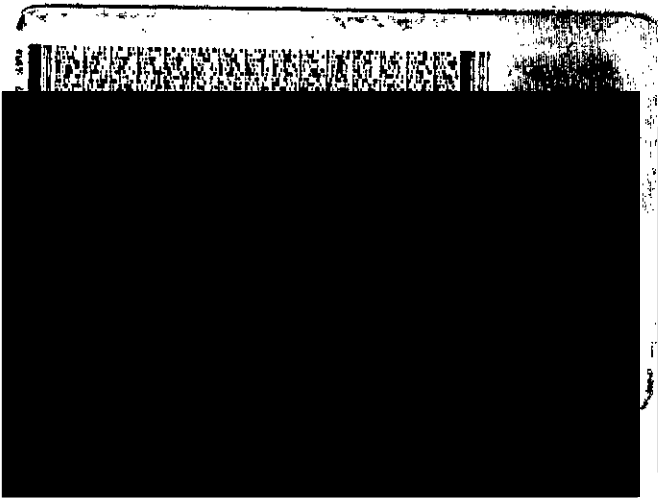

REPUBLICA DE CHILE
REGISTRO CIVIL E IDENTIFICACIÓN

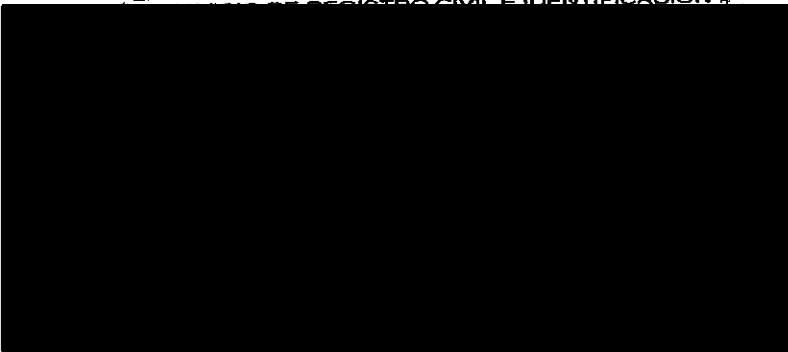

REPÚBLICA DE CHILE
SERVICIO DE REGISTRO CIVIL E IDENTIFICACIÓN
CÉDULA DE IDENTIDAD

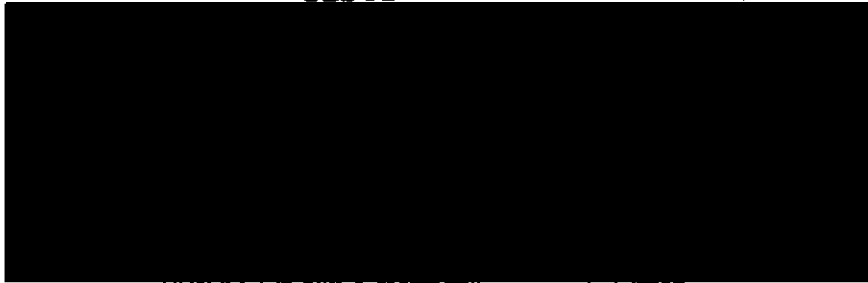

RON 13.726.649-S 26 SEPT 2019

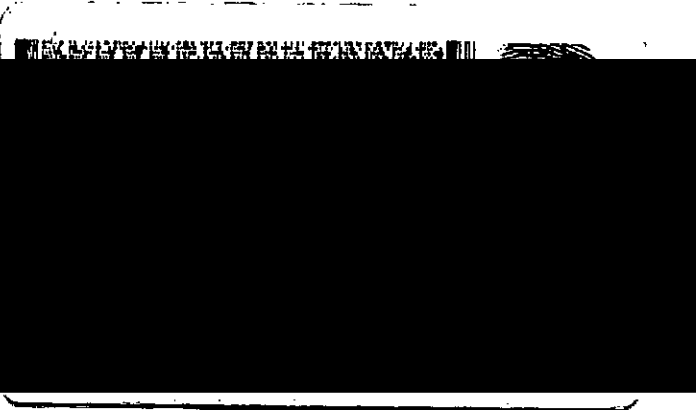

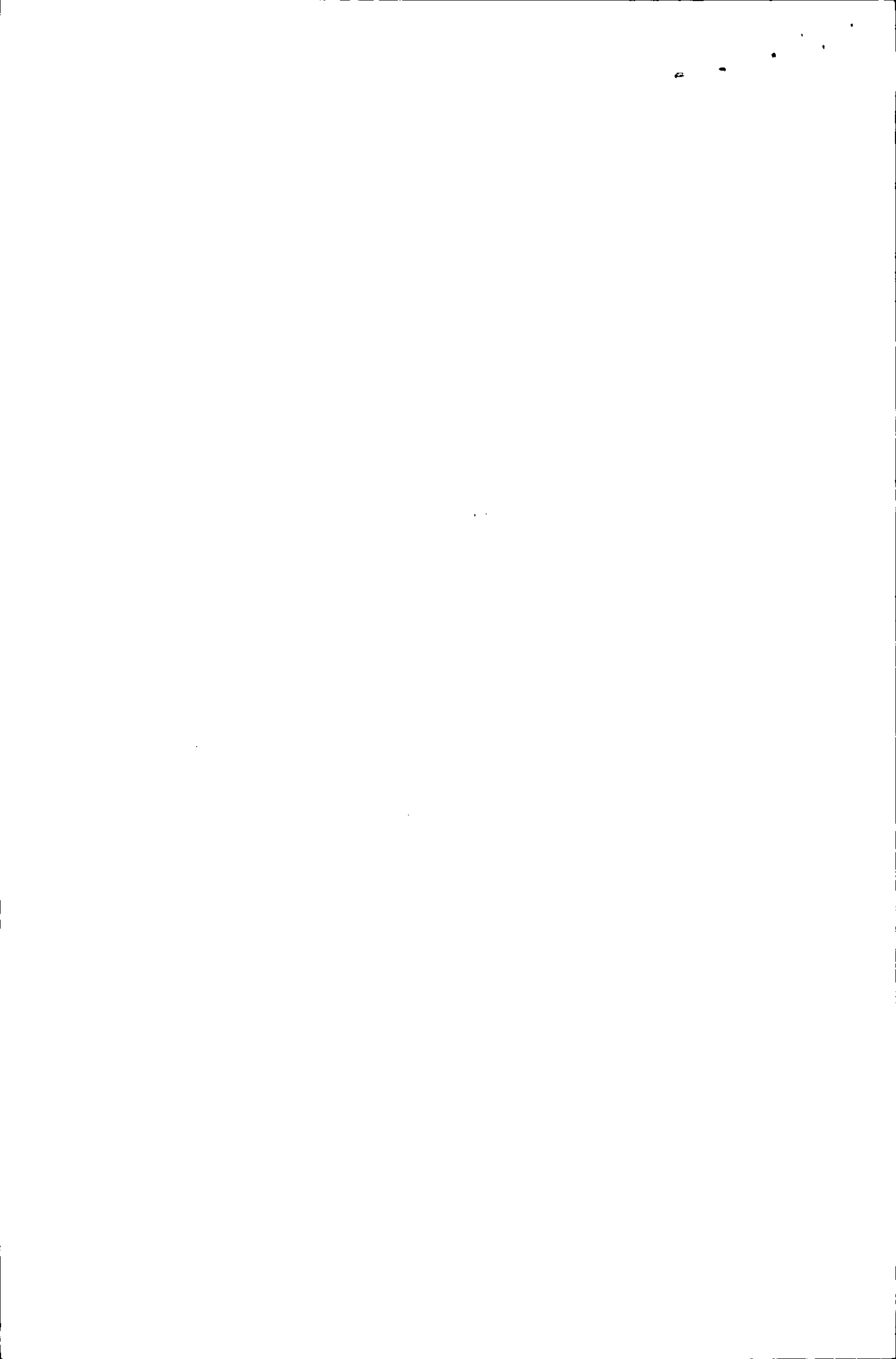

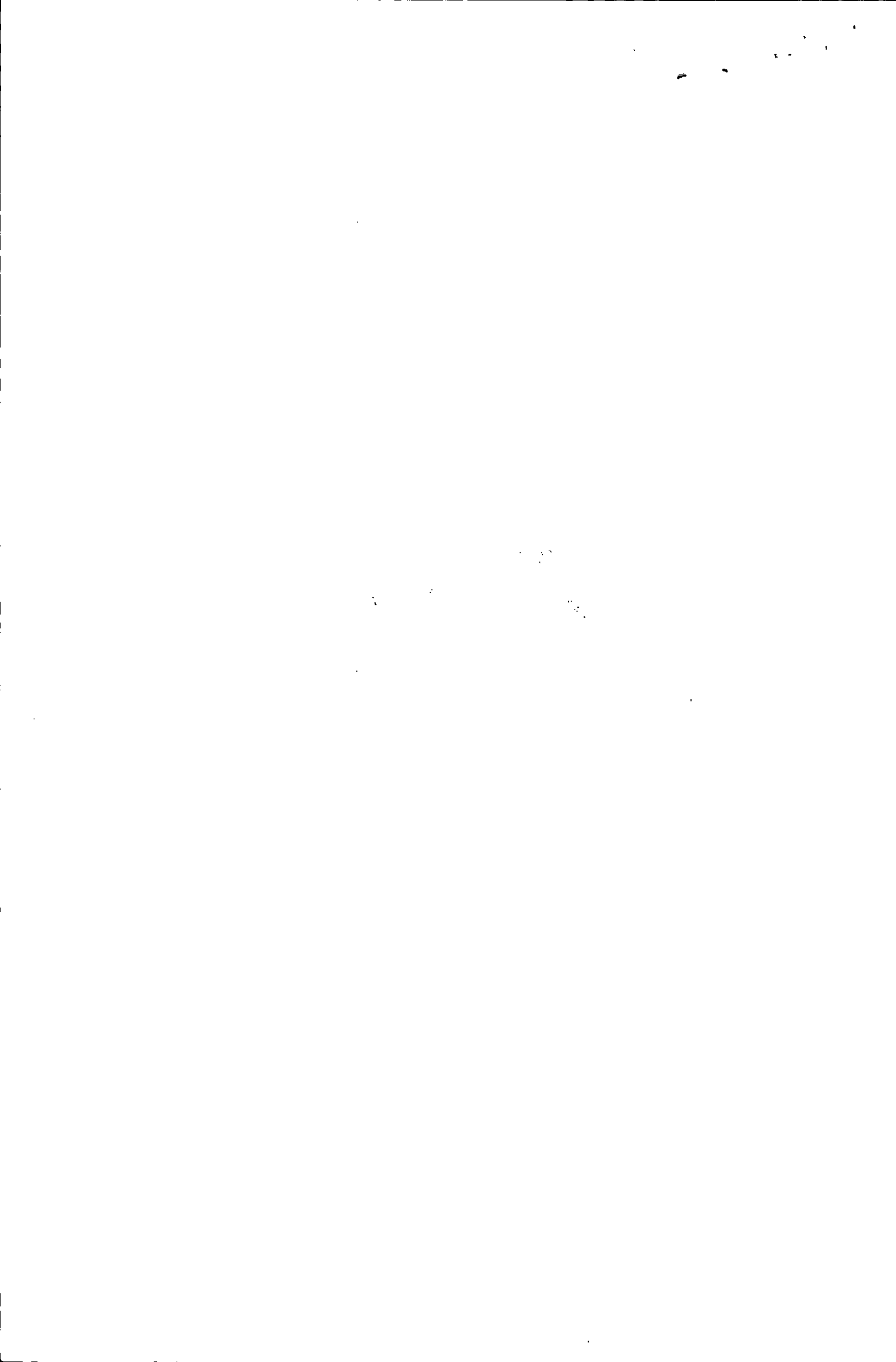



Essbio

Essbio S.A.
Captación, Purificación y Distribución de Agua
R.U.T.: 96.579.330-5
Casa Matriz: Diagonal Pedro Aguirre Cerda 1129
Casilla de Correo 220
Concepción, Chile
Sucursal: Memorial 499, Rancagua, Chile

R.U.T.: 96.579.330-5
BOLETA ELECTRONICA
N° 17662558

S.I.I. - CONCEPCION

RAUL ANDRES PAVEZ SAEZ
FEDERICO SCHWAGER 139 POB. LA COLONIA CORONEL
Chile
CORONEL

N° Ruta	879804150031
Boleta Emitida	05/Jun/2012
Tipo de Despacho	Entrega en la Instal.
Grupo Tarifario	1 ESSBIO VIII
Factor de Cobro	1,00
Tipo Facturacion	Mínimo
Diámetro	13
Medidor	MV D013 # 210001739

024302
00000000000000000000000000000000

Su número de Servicio es: 1314121-5

Su consumo en m³ de este mes (1m³ 1.000 litros de agua): **Su consumo en \$ de este mes se calcula así:**

Lectura Actual	28/05/2012	
Lectura Anterior	26/04/2012	31
Consumo Calculado		0,00
Consumo Facturado		0,00

Cargo Fijo	569
Subtotal Consumo Mes	589
Intereses	620
Ajuste Sencillo	-8
Ajuste Sencillo Anterior	9

Su Consumo en m³ durante los últimos 13 meses fue:

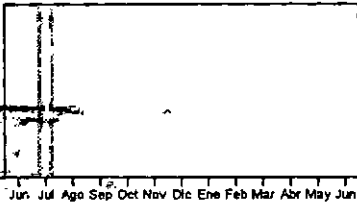

Monto Total	1.190
Saldo Anterior	31.550

TOTAL A PAGAR 32.740
VENCIMIENTO Corte en Trámite

Tariffas Publicadas: Diario El Sur 15-05-2012
La Fecha Estimada para su Proxima Lectura es el 27/06/2012

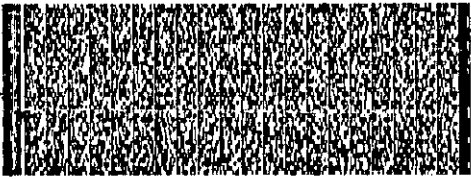

Últimos pagos: Monto: 0 N° Pagos: 0

Timbre Electrónico SII
Resolución 12 del 15/01/2010. Verifique este documento en www.sii.cl

N° Servicio
Copia Boleta
Monto Total
Saldo Anterior
Vence
Total a Pagar

1314121-5
17662558
1.190
31.550
Corte en Trámite
32.740



Essbio

fonodirecto
600 33 11000
600 37 24000

www.essbio.cl



Essbio



fonocliente
600 33 11000
600 37 24000

www.essbio.cl

24hrs. al día, todo el año
Desde celulares marque 041-240 88 00

LUGARES DE PAGO

CENTRO DE ATENCIÓN AL CLIENTE

Localidad	Nombre	Dirección
Coetumo	Bazar Panadería	Palazuolos 309-D
Coetumo	Centro de Llamados	Lanahue 783
Monte Aguila	Ferretería Montelaguila	Carlos Viel 150
Curañahué	Centro de Pagos	Arturo Prat 886
Lebu	2ª Compañía de Bomberos	Freire 612
Los Álamos	Supermercado Fruti Market	Ignacio Carrera Pinto 679
Santa Juana	Centro de Llamados	Irarrizabal 193
Ripias	Centro de Pagos	Nicolás León 502
Bulnes	Centro de Llamados	Carlos Palacios 128
Cobquecura	Supermercado El Lobito	Mariano Latorre 565
Cobquecura	Cuerpo de Bomberos	Luis Hormosilla 432
Cerro Abo	Supermercado Patty	Pálpico 131
Florida	Bazar Dietaria	Ortiz de Rozas 541
Huelpi	Ferretería Estación	Avenida Líberos 497
Nacimiento	Centro de Llamados	Génova 1782
Negrete	Manuel Sandoval Y. (Of. Esblio)	José Joaquín Pérez 351
Pinto	Centro de Llamados	Ernesto Riquelme 231
Quilhue	Bar La Colonia	Avenida Prat 475
San Rosendo	Panadería San Rosendo	Ejército 218
Tocapel	Manuel Sandoval	Talcahuano 259
Yungay	Centro de Llamados	Esmeralda 246
San Ignacio	Centro de Llamados	Manuel Rodríguez 400
El Carmen	Supermercados El Carmen	Manuel Rodríguez 400
Pemuco	"Bazar Nueva"	Claudio Carrasco 596

Localidad	Dirección
Bulnes	Condell 311
Cobrero	Avenida Vial 143
Chillán	Bulnes 368
Cobquecura	Edificio Público, Chacaburo 811
Colhuco	Arturo Prat 1653, Edificio Públicos
El Carmen	Baquezano 418 Ofic. 2
Florida	Ortiz De Rozas 541
Huelpi	Escozor 53
Laja	Avenida Balmaceda 408 Local 3
Los Ángeles	O'Higgins 252
Monte Aguilá	Alumada 665
Mulchén	Gana 507
Nacimiento	Avenida La Cruz 496
Negrete	Avenida Néstor del Río 279 Local 2
Pinto	Ernesto Riquelme 231
Ripias	Arturo Prat 385
Pemuco	Maira Castellón 150
Quilico	Claudio Carrasco 582
Quilico	Carra 499
Quilico	Bascor 30
Quilico	El Roble 251
Quilico	Esmeralda 503
San Carlos	Carrera 449
San Ignacio	Avenida Latorre 565
San Rosendo	Manuel Sandoval Y. (Of. Esblio)
Santa Bárbara	Arturo Prat 1180
Talcahuano	Talcahuano 259
Talcahuano	Castellón 320
Talcahuano	Chorillos 201
Talcahuano	Caupeolán 201
Talcahuano	Talcahuano 259
Talcahuano	O'Higgins 240-D, Of. 1
Talcahuano	Milla 627
Talcahuano	Villar Lamas 10
Talcahuano	Juan Luis 283
Talcahuano	Los Cuajares 786
Talcahuano	Carapalán 727
Talcahuano	Avda. Vespertino, costado Plaza de Armas
Talcahuano	Bulnes 310
Talcahuano	Saavedra 451
Talcahuano	Pedro Aguirre Carda, costado Carabineros
Talcahuano	Ignacio Carrera Pinto 707
Talcahuano	Pedro Aguirre Carda 819-A
Talcahuano	El Roble 301
Talcahuano	Urrejola s/n, costado Plaza de Armas
Talcahuano	Los Avellanos 83
Talcahuano	Irarrizabal 199
Talcahuano	Avenida Pinto 73
Talcahuano	Mariano Eganfa 977, local 2

EN TODAS LAS AGENCIAS DE



CajaVecina

SERVIPAG

UNIRED

LIDER

PAGO POR INTERNET:

www.essbio.cl • www.presto.cl • www.santander.cl •
www.servipag.com • www.bancoestado.cl

CONVENIOS DE PAGO AUTOMÁTICO DE CUENTAS:

Bancos (PAC):	• Banco Chile - Banco BCI - Banco Scotiabank • Banco Edwards - Banco CorpBanca
Tarjetas de Crédito (PAT):	• Banco Itaú - Banco Santander - Banco Estado • Visa - Master - Diners Club • American Express - Magna

Importante

Al realizar un reclamo, la empresa sanitaria tiene un plazo de 10 días hábiles para contestarle. De no quedar conforme con la respuesta puede dirigir su reclamo ante la Superintendencia de Servicios Sanitarios.

Dirección: Arturo Prat N° 329, Local 3

Ciudad: Concepción

Fono Call Center: 800 381 800

Página Web: www.essbio.cl

Resolución emitida, para su información por la Superintendencia de Servicios Sanitarios

Si paga con cheque, emítalo nominativo y cruzado a nombre de ESSBIO S.A.

Se entenderá pagada esta cuenta una vez que ESSBIO S.A. haya recibido conforme la disponibilidad de fondos, por parte del banco. El cargo rige su cobra, haya o no consumido y aunque el servicio tenga pendiente el suministro. La fecha de vencimiento no es válida para servicios con saldo anterior.

ESSBIO S.A. no tiene recaudación a domicilio por los trabajos técnicos domiciliarios (reparación, arranque agua potable, cambio medidor, etc.).

Pagos efectuados después de las 14:00 hrs. en Centros de Pagos Externos, Bancos e Internet serán ingresados al día hábil siguiente.

MÁS INFORMACIÓN, MEJOR SERVICIO

Consumo Adicional: es el consumo correspondiente al periodo registrado por el medidor retirado.

Promedio Descontable: es el consumo promedio facturado que se aplica cuando no se puede obtener la lectura del medidor, por causa ajena a su funcionamiento. Diferencia por prorrateo: es aquella parte del consumo resultante de prorratear la diferencia de los consumos del medidor; general, menos la sumatoria de los consumos propios de los remarcados.

Factor de Cobro: este factor se aplica sobre los consumos facturados y es diferente de 1 cuando el periodo de lectura es menor de 28 días o bien mayor de 32 días. Consumo Promedio: el promedio de los consumos facturados en los últimos seis meses con lectura efectiva, distintas y consumos mayores a cero.

Grupo Tarifario: en la Octava Región del Bío Bío existen dos grupos tarifarios. Número de Servicio: número situado en la parte superior izquierda de su boleta; identifica su domicilio. Recurde que este número le será requerido al momento de realizar cualquier trámite relacionado con su servicio domiciliario.

Promedio No Descontable: corresponde al consumo promedio facturado que se aplica cuando no se puede determinar el consumo del periodo por encontrarse el medidor en mal estado.

Consumos por Abonar: es igual a los promedios descontables (PD) facturados, menos los consumos efectivos leídos.

Cobro Presunto: consumo facturado al cliente, en el evento que el usuario durante dos o más periodos consecutivos de facturación no permita la lectura o se niegue al recambio de medidor.

Denuncie el hurto de agua llamando a FonoClientes; su información será atendida confidencialmente.

VENTA DE MEJORA O JAULA

En Coronel, 01 de Abril del 2002, comparece ante mí como vendedora doña **BEATRIZ EUGENIA DIAZ PAZ**, cédula de identidad N° 8.970.524-K, soltera, obrera, domiciliada en Recabarren, N 139, Población La Colonia, Coronel; y por la otra parte como comprador don **RAUL ANDRES PAVEZ SAEZ**, cédula de identidad N° 12.924.794-0, casado, Operador, domiciliado Recabarria, N° 139, población La Colonia, Coronel, los comparecientes chilenos mayores de edad, quienes por el presente instrumento exponen:

PRIMERO: Doña **BEATRIZ EUGENIA DIAZ PAZ**, es dueña de una mejora o jaula la cual consta de cuatro piezas, construida de material de madera, techo de pizarreño, de 7,00 metros de frente x 11,00 de fondo, ubicada en calle Recabarren, N° 139, P. La Colonia, Coronel.-

SEGUNDO: Por el presente instrumento doña **BEATRIZ EUGENIA DIAZ PAZ**, vende, cede y transfiere a don **RAUL ANDRES PAVEZ SAEZ**, quien compra y acepta para sí, lo señalado en la cláusula primera, en el precio y condiciones que pasan a indicarse.-

TERCERO: El precio de la venta es la suma de **\$50.000.- (CINCUENTA MIL PESOS)**, valor que se cancela al contado y en dinero efectivo, declarando la parte vendedora recibir conforme y a su entera satisfacción.-

CUARTO: La vendedora declara que la venta que por este acto hace, le pertenece exclusivamente, que no tiene deudas ni gravámenes, ni está afecto a prenda o embargo, o condición resolutoria y que ha sido causal determinante de esta operación.- Se deja expresa constancia que la entrega material de la mejora se hace con esta misma fecha.-

QUINTO: Se faculta al comprador para regularizar a su nombre y en la institución que corresponda el Título de Dominio del sitio en el cual se encuentra construida la jaula vendida.- Para todos los efectos legales derivados del presente contrato las partes fijan domicilio en esta ciudad.- Previa lectura firma en tres ejemplares.-

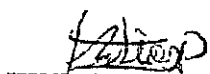
8 970 524 - K.
VENDEDOR

12 924 794 - 0
COMPRADOR

FIRMARON ANTE MI.- Fecha ut supra.-krp./ de abril de 2002.

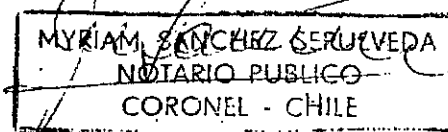
MYRIAM SANCHEZ SERUVEDA
NOTARIO PUBLICO
CORONEL - CHILE

00000000

INSCRIPCION DE NACIMIENTOS

LUGAR DE LA INSCRIPCION :

En la Oficina de Registro Civil en cuya circunscripción ocurrió el parto.

PERSONAS QUE DEBEN REQUERIRLA :



- el padre
- la madre
- tercero con mandato simple en el que consten los nombres que se le asignarán al hijo.
- cualquier persona mayor de 18 años siempre que hayan transcurrido 30 días desde el nacimiento.

DOCUMENTOS NECESARIOS :

- comprobante del parto
- libreta de familia o certificado de matrimonio de los padres.
- cédula de identidad del padre o de la madre que requiere la inscripción.
- cédula de identidad del tercero requirente y del padre o de la madre.

1010290

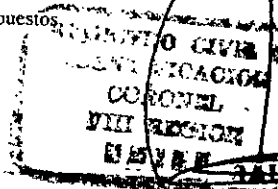
Matrimonio

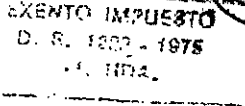
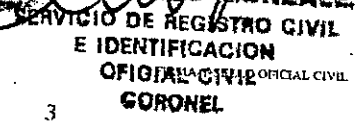
Inscripción	Año	Oficina
205	1999	CORONEL
Fecha de Celebración		de 19
15 JUL 1999		
Nombres y Apellidos del Mando		
RAUL ANDRES		
PAVEZ SAEL		
Fecha de Nacimiento		de 19
23 de ENERO		75
Cédula de Identidad N°		
12 924 794-0		
Nacionalidad		
CHILENA		
Nombres y Apellidos de la Mujer		
RUTH ELENA		
VALLEJOS PARRA		
Fecha de Nacimiento		de 19
26 de SEPTIEMBRE		79
Cédula de Identidad N°		
13 726 849-3		
Nacionalidad		
CHILENA		
Impuestos	Fecha Certificación	
		
		

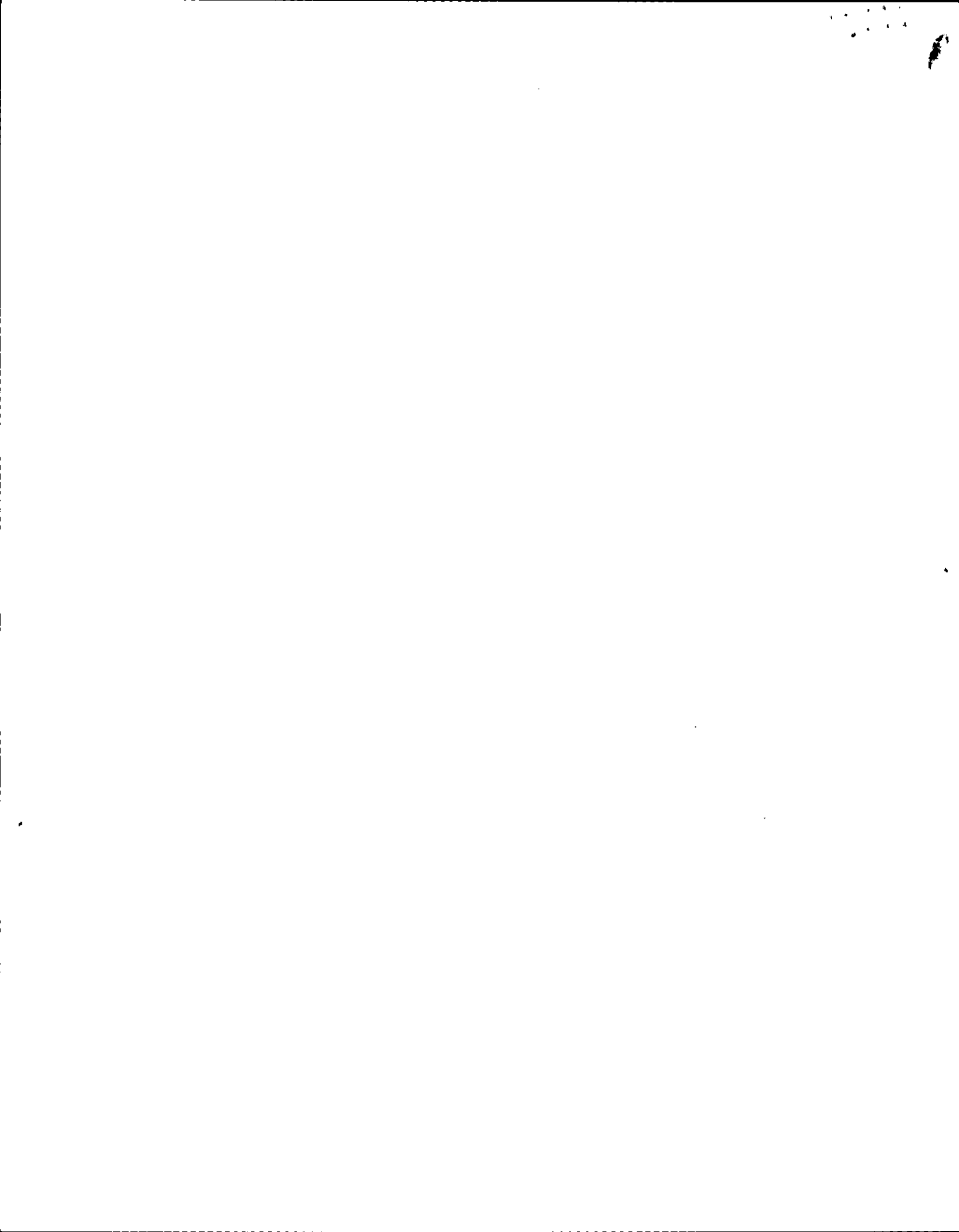

REPÚBLICA DE CHILE
SERVICIO DE REGISTRO CIVIL E IDENTIFICACION
CÉDULA DE IDENTIDAD

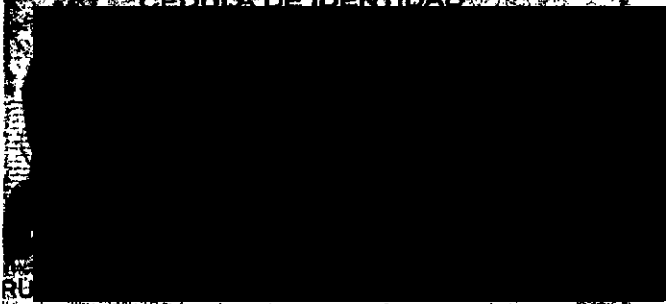

REPUBLICA DE CHILE
SERVICIO DE REGISTRO CIVIL E IDENTIFICACION
CÉDULA DE IDENTIDAD

REPÚBLICA DE CHILE
SERVICIO DE REGISTRO CIVIL E IDENTIFICACION
CÉDULA DE IDENTIDAD

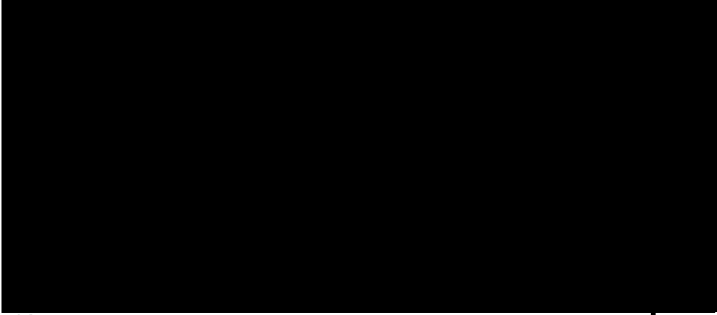

REPÚBLICA DE CHILE
SERVICIO DE REGISTRO CIVIL E IDENTIFICACION
CÉDULA DE IDENTIDAD

21



Essbio S.A.
 Concepción, Purificación y Distribución de Agua
 R.U.T.: 96.579.330-5
 Casa Matriz: Diagonal Pedro Aguirre Cerda 1129
 Casilla de Correo 220
 Concepción, Chile
 Sucursal: Membrillar 499, Rancagua, Chile

R.U.T.: 96.579.330-5
BOLETA ELECTRONICA

N° 12127944

S.I.I. - CONCEPCION

023832 **ESTE LA DEL CARMEN PARRA VILLOBOBOS**
FEDERICO SCHWAGER 135 POB. LA COLONIA CORONEL
 Chile
CORONEL

N° Ruta 879804150032
Boleta Emitida 04/Ene/2012
Tipo de Despacho Entrega en la instal.
Grupo Tarifario 1 ESSBIO VIII
Factor de Cobro 1,10
Tipo Facturación NORMAL
Diámetro 13
Medidor MV D013 # 202341354

Su número de Servicio es:

1314128-2

Su consumo en m³ de este mes (1m³ 1.000 litros de agua)

Lectura Actual	28/12/2011	248
Lectura Anterior	25/11/2011	244
Límite Sobreconsumo (m ³)		44,00
Consumo Calculado		4,00

Consumo Facturado 4,00

Su consumo en \$ de este mes, se calcula así:

Cargo Fijo	716
Consumo Agua Potable	1.391
Subtotal Consumo Mes	2.107
Intereses	81
Ajuste Sencillo	-8

Su Consumo en m³ durante los últimos 13 meses fue:

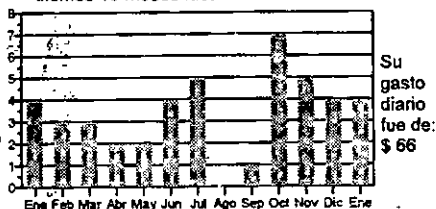

Tarifas Publicadas: Diario El Sur 13-10-2011
 La Fecha Estimada para su Próxima Lectura es el 27/01/2012

Monto Total	2.180
Saldo Anterior	4.520

TOTAL A PAGAR 6.700
VENCIMIENTO Corte en Trámite

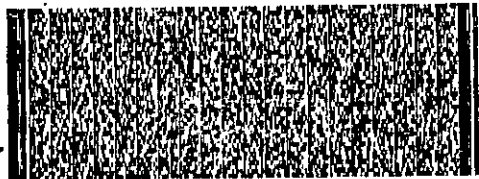

Timbre Electrónico SII

Resolución 12 del 15/01/2010. Verifique este documento en www.sii.cl

Últimos pagos: 12/DIC/2011 Monto: 4.050 N° Pagos: 1



N° Servicio 1314128-2
 Copia Boleta 12127944
 Monto Total 2.180
 Saldo Anterior 4.520
 Vence Corte en Trámite
 Total a Pagar 6.700

1314128-2
 12127944
 2.180
 4.520
 Corte en Trámite
 6.700



121279440131412800006700

FONOCIENTE
600 33 11000
www.essbio.cl



Essbio



fonocliente 600 33 11000 600 37 24000

24hrs. al día, todo el año
www.essbio.cl
Desde celulares marque 041-240 88 00

Lugares de Pago

Localidad	Nombre	Dirección
Coelemu	Bazar Paquetaría	Palazuelos 309-D
Contraalmirante	Centro de Llamados	Lanalhue 283
Monte Águila	Ferretería Montaguilla	Carlos Vial 150
Curanilahue	Centro de Pagos	Arturo Prat 886
Lebu	2ª Compañía de Bomberos	Freire 612
Los Álamos	Supermercado Fruti Market	Ignacio Carrera Pinto 679
Santa Juana	Centro de Llamados	Irrazábal 193
Nipas	Centro de Pagos	Nicolás León 502
Bulnes	Centro de Llamados	Carlos Palacios 128
Cobquecura	Supermercado El Tobito	Mariano Latourne 565
Chillico	Cuerpo de Bomberos	Luis Hermsóila 432
Cerro Alto	Supermercado Parity	Pipilco 131
Florida	Bazar Diezura	Ortiz de Rozas 541
Huelpi	Ferretería Estación	Avenida Linares 497
Nacimiento	Centro de Llamados	Génova 1782
Negrete	Marcelo Sandoval Y. (Of. Essbio)	José Joaquín Pérez 351
Pinto	Centro de Llamados	Ernesto Riquelme 241
Quilhue	Suger La Colérica	Avenida Prat 1304
San Carlos	Bazar "L y J"	Balmaceda 405
San Rosendo	Panadería San Rosendo	Ejército 218
Tucapel	Viveros Sandoval	Talcahuano 259
Yungay	Centro de Llamados	Esmeralda 246
San Ignacio	Centro de Llamados	Manuel Rodríguez 400
El Carmen	Supermercados El Carmen	Manuel Rodríguez 474
Pemuco	Bazar "Marite"	Calle Comercio 485

Centros de Atención al Cliente

Localidad	Dirección
(**) (*)	Condel 314
(*)	Calbarro
(*)	Buñes Vial 143
(*)	Bulnes 388
(*)	Chillico
(*)	Arturo Prat 1675, Edif. Los Públicos
(*)	El Carmen
(*)	Florida
(*)	Huelpi
(*)	Laja
(**)	Los Ángeles
(*)	Monte Águila
(*)	Mulchén
(*)	Nacimiento
(*)	Negrete
(*)	Pinto
(*)	Ninhue
(*)	Nipas
(*)	Pemuco
(*)	Quilico
(*)	Quilón
(*)	Quilhue
(*)	San Carlos
(*)	San Ignacio
(*)	San Rosendo
(*)	Santa Bárbara
(*)	Tucapel
(*)	Yumbel
(*)	Yungay
(*)	Arauco
(*)	Chillico
(*)	Chiguayante
(**)	Coelemu
(**)	Concepción
(**)	Contraalmirante
(**)	Coronel
(*)	Curanilahue
(*)	Dichato
(*)	Huelpi
(*)	Lebu
(*)	Liriohue
(*)	Los Álamos
(*)	Lota
(*)	Pemuco
(*)	Rafael
(*)	San Pedro
(*)	Santa Juana
(**)	Talcahuano
(*)	Tomé
(*)	Officinas con Centro de Pago
(**)	Pago con Tarjeta de Crédito y Pasa Compra

En todas las agencias de:



Caja Vecina

SERVIPAG

CMET

LIDER

Pago por internet:

www.essbio.cl

- www.miscuentas.com • www.presto.cl
- www.cmifalabella.com • www.santander.cl
- www.servipag.com • www.bancoestado.cl

Convenios de Pago Automático de Cuentas

- Bancos (PAC):** • Banco Chile • Banco BCI • Scotiabank
• Banco Edwards • CorpBanca • Itaú
• Banco Santander • Banco Estado
- Tarjetas de Crédito (PAT):** • Visa • Master • Diners Club
• American Express • Magna

Importante

Al realizar un reclamo, la empresa sanitaria tiene un plazo de 10 días hábiles para contestarle. De no quedar conforme con la respuesta puede dirigir su reclamo ante la Superintendencia de Servicios Sanitarios.

Dirección: Arturo Prat N° 329, Local 3
Ciudad: Concepción

Fono Call Center: 800 381 800

Página Web: www.siss.gov.cl

Inserción ordenada, para su información por la Superintendencia de Servicios Sanitarios

- El pago por internet se realiza por terminal y se cobra el nombre de ESSBIO S.A.
- Se cancelará el pago si esta cuenta una vez que ESSBIO S.A. haya recibido confirmación de disponibilidad de fondos, por parte del banco.
- El servicio no se cobra, hay que tener consumo y aunque el servicio sea gratuito el cobro se emite el día de la consumación de la fecha de vencimiento de la cuota para servicios con ciclo de pago.
- ESSBIO S.A. no tiene la facultad de a domiciliar por los trabajos relativos al mantenimiento, reparación, aunque agor probable, cambio de medidor, etc.
- Pagos efectuados después de las 14:00 hrs. en Centros de Pagos Externos, Bancos e Internas, se procesarán el día hábil siguiente.

Más Información, Mejor Servicio

Consumo Adicional: es el consumo correspondiente al período registrado por el medidor retirado.

Promedio Descontable: es el consumo promedio facturado que se aplica cuando no se puede obtener la lectura del medidor, por causa ajena a su funcionamiento. Diferencia por prorrateo: es aquella parte del consumo resultante de prorratear, la diferencia de los consumos del medidor general, menos la sumatoria de los consumos propios de los remarcados.

Factor de Cobro: este factor se aplica sobre los consumos facturados y es diferente de 1 cuando el período de lectura es menor de 28 días o bien mayor de 32 días.

Consumo Promedio: el promedio de los consumos facturados en los últimos seis meses con lectura efectiva, distintas y consumos mayores a cero.

Grupo Tarifario: en la Octava Región del Bío Bío existen dos grupos tarifarios. Número de Servicio: número situado en la parte superior izquierda de su boleta; identifica su domicilio. Recuerdo que el número le será requerido al momento de realizar cualquier trámite relacionado con su servicio domiciliario.

Promedio No Descontable: corresponde al consumo promedio facturado que se aplica cuando no se puede determinar el consumo del período por encontrarse el medidor en mal estado.

Consumos por Abonar: es igual a los promedios descontables (PD) facturados, menos los consumos efectivos ledos.

Cobro Presunto: consumo facturado al cliente, en el evento que el usuario durante dos o más períodos consecutivos de facturación no permita la lectura o se niegue al recambio de medidor.

Denuncie el hurto de agua llamando a Fonoclientes; su información será atendida confidencialmente.

REPUBLICA DE CHILE
SERVICIO DE REGISTRO CIVIL E IDENTIFICACION
CÉDULA DE IDENTIDAD

APELLIDO

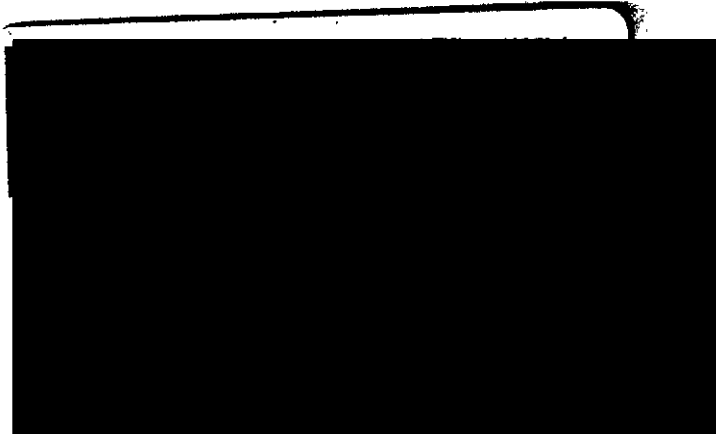
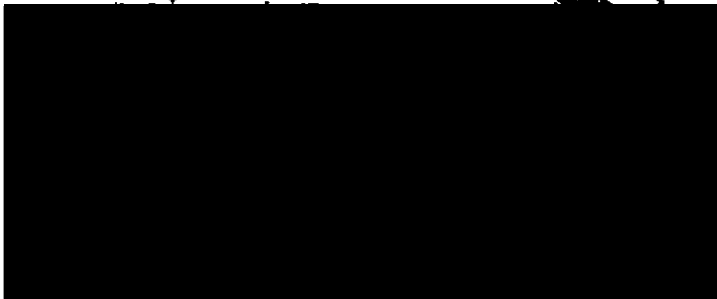

1



Sr.(a): VERONICA GOMEZ MENDEZ

Dirección: PA AGUILERA 43 VIVIENDA DE EMERGENCIA LA COLONIA
CORONEL

G_CE591459-1299

CGE DISTRIBUCIÓN S.A.
R.L. 113.400-4.
C.A. Ruz: Avenida Presidente
Ríos 0561, piso 14, Las Condes.
Giro: Distribución de energía
eléctrica, compraventa de
productos eléctricos y celulares,
compraventa e instalación de
aire acondicionado y calefacción,
ejecución de obras eléctricas y
metálicas.



R.U.T 99.513 0-4
BOLETA ELECTRÓNICA
Nº65859692

S.I.I SANTIAGO ORIENTE

Nº Docto Interno : 3620091789
Fecha de Emisión: 24-ENE-2012
Nº Instalación : 100356264
Ruta : G5914005-0162

Nº Cliente: 5304680

Histórico del consumo kWh



Datos del Consumo

PERIODO DE CONSUMO	PERIODO DE LECTURA	LEC.ANT.	LEC.ACT.	CTE.	CONSUMO	UN.
18 DIC 2011 AL 19 ENE 2012	18/12/2011 - 19/01/2012	2.742	2.900	1	158	kWh

Fecha Estimada Próxima Lectura: 20 FEB 2012

Detalle de su Cuenta

Servicio Eléctrico

CARGO FIJO	\$	1.042
ENERGIA BASE (158 kWh)	\$	17.443
CARGO UNICO SIST. TRONCAL	\$	112
INTERESES POR MORA	\$	228
PAGO FUERA DE PLAZO	\$	159

Otros Cargos - Cobros

AJUSTE SENCILLO ANTERIOR	\$	52
MENOS AJUSTE SENCILLO	\$	-86

Otros Cargos - Convenios

CONVENIO ENERGIA CUOTA 12 DE 18	\$	6.361
---------------------------------	----	-------

Compensaciones

COMPENSACIÓN POR INTERRUPTIONES:

TOTAL DE INTERRUPTIONES	0
TIEMPO TOTAL INTERRUPTIDO	seg 0
TIEMPO A COMPENSAR	seg 0
CONSUMO PROMEDIO	kWh/seg 0,0000000000
ENERGIA A COMPENSAR	kWh 0,00
COSTO DE FALLA	\$/kWh 0,00
MONTO A COMPENSAR REAJUSTADO	\$
TOTAL A PAGAR POR COMPENSACION	\$

Datos del servicio

Asignado a S/E:
Tarifa: BT 1
Sector Tarifario: CGE3 Sector 5 Aéreo
Potencia Conectada: 3.30
Fecha de Término Tarifa: Indefinido
Fecha Límite Modificación Tarifa: A solicitud del cliente
Grupo de Consumo: GC 2
Consumo de referencia (*): 128 kWh
(*) Estimado para 30 días
Ruta: G5914005-0162

Valores con IVA incluido/Tarifas Fijadas según decreto N° 385/2008. (Publicado en diario oficial el 08.04.2008)	Total Boleta	:\$	18.984
	Otros Cargos	:\$	6.327
	(*) Saldo Anterior Energía	:\$	19.389
	Otros Saldos Anteriores	:\$	0
	Total a Pagar	:\$	44.700

Pagar Hasta: 15 FEB 2012

Monto último pago: \$ 31.411 Fecha: 02-ENE-2012
(*) Come en trámite Suspensión a partir del 02-MAR-2012.
Valor aprox. de la suspensión y reposición \$ 12.304

Se encuentra disponible comercio PAC con bancos: Del Desarrollo, Scotiabank, Efecto, Compañía, Crédito e Inversiones, Santander y De Chile. PAT con Transbank.

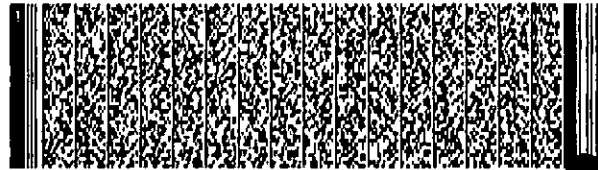

Timbre Electrónico S.I.I. Res. 145 de 30/11/2007

Atención Clientes 300-777 7777

Oferta exclusiva de Tarjeta CONTIGO

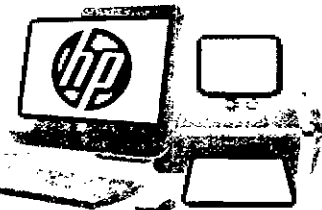

Estamos en tu compañía eléctrica
600 822 00 22 • www.mundocontigo.cl

Sin Costo de Mantenimiento - Bajos Intereses

CGE DISTRIBUCION S.A.

Nº Boleta : 65859692
Nº Docto Interno: 3620091789
Fecha de Emisión: 24 ENE 2012
Nº de instalación: 100356264
Nº Cliente: 5304680
Var. Corresp.: RMAN

Total a pagar: \$ 44.700

Pagar hasta: 15 FEB 2012



0401362009178953046800000447005

1299

OFICINAS COMERCIALES

San Bernardo: América 663
La Pintana: Baldomero Lillo 1935
Puente Alto: Teniente Bello 105 / Av. Concha y Toro 3955
Talagante: Balmaceda 1153
Curacaví: Av. Ambrosio O'Higgins 2092
San José de Maipo: Comercio 20008
Pirque: Av. Concha y Toro 02659
Buín: San Martín 453
Rancagua: Av. O'Higgins 0265
Rengo: Urriola 102
San Vicente: Germán Riesco 1301
San Fernando: Av. L. B. O'Higgins 419
Las Cabras: San Martín 898, local 5 y 6, Galería San Francisco

Curicó: Estado 237
Molina: Libertad 1342
Talca: 2 Sur 1445
San Javier: Sargento Aldea 2510
Linares: Manuel Rodríguez 669
Chillán: Herminda Martín 542
Concepción: Barros Arana 64
Talcahuano: Colón 876
Tomé: Nogueira 955
Coronel: Los Carrera 284
Los Ángeles: J. Manso de Velasco 399
Temuco: Manuel Montt 669
Villarrica: Pedro de Valdivia 952
Pucón: O'Higgins 545, Local C

CENTROS DE PAGO

San Bernardo: América 663
La Pintana: Baldomero Lillo 1935
Puente Alto: Teniente Bello 105 / Av. Concha y Toro 3955
Talagante: Balmaceda 1153
Curacaví: Av. Ambrosio O'Higgins 2092
San José de Maipo: Comercio 20008
Pirque: Av. Concha y Toro 02659
Buín: Balmaceda 406-B
Rancagua: Av. O'Higgins 0265
Rengo: Urriola 102
San Vicente: Germán Riesco 1301
San Fernando: Av. L. B. O'Higgins 419
Curicó: Estado 237

Molina: Libertad 1342
Talca: 1 Oriente 1058
San Javier: Sargento Aldea 2510
Linares: Manuel Rodríguez 669
Chillán: Carrera 547
Concepción: Plaza España s/n
Talcahuano: Colón 898
Tomé: Nogueira 955
Coronel: Los Carrera 284
Los Ángeles: J. Manso de Velasco 399
Temuco: Vicuña Mackenna 422
Pitrufquén: Francisco Bilbao 626
Villarrica: Pedro de Valdivia 952
Pucón: O'Higgins 545, local C

OTROS MEDIOS DE PAGO

CajaVecina  **ServiEstado**   **SERVIPAG.COM** 

Pago con Tarjetas de Crédito Bancarias (IPAT)

Pago Automático (PAC): Bancos BCI, Santander, Chile, Scotiabank, Bice, Desarrollo y Corpbanca.

Pago por internet: www.servipag.com

¡DENUNCIA!

el robo de cables y otros delitos graves.

Denuncia SEGURO

600 400 0101

www.denunciaseguro.cl

INFORMACIÓN GENERAL

- Si esta cuenta no es pagada en la fecha estipulada, CGE DISTRIBUCIÓN está facultada para suspender el suministro eléctrico de acuerdo a lo dispuesto en el artículo 141 D.F.L N°4 del Ministerio de Economía, Fomento y Reconstrucción.
- El pago de la cuenta realizado después de la fecha de vencimiento, originará intereses y cargo por pago fuera de plazo.
- CGE DISTRIBUCIÓN no efectúa recaudación a domicilio.
- Los pagos efectuados con cheques deben extenderse nominativos y cruzados a nombre de CGE DISTRIBUCIÓN S.A.
- El personal de terreno que lo visite debe portar la credencial que lo identifica. ¡Exíjala!

www.cgedistribucion.cl

E-Mail: atencionclientes@cgedistribucion.cl

ATENCIÓN AL CLIENTE
600 777 77 77

Saca todo lo que necesitas AHORA

Computadores, Notebooks, Netbooks, Celulares, LCD, PlayStation, Consolas, Wii, Refrigeradores, Lavadoras, Cocinas y muchos productos más.

La mejor forma de comprar
 Computación, Electrónica, Telefonía y Línea Blanca.

Estamos en tu compañía eléctrica

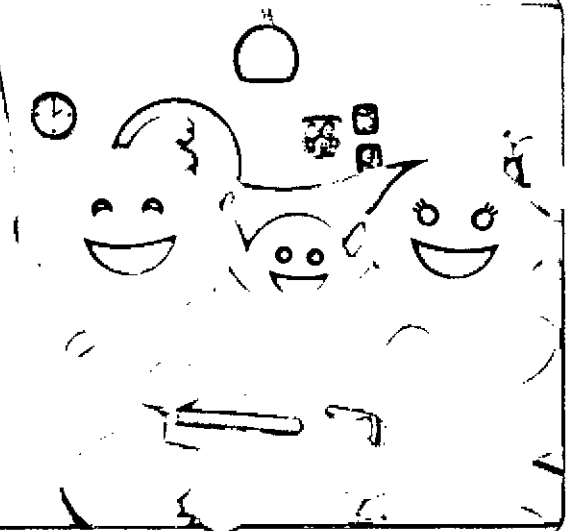

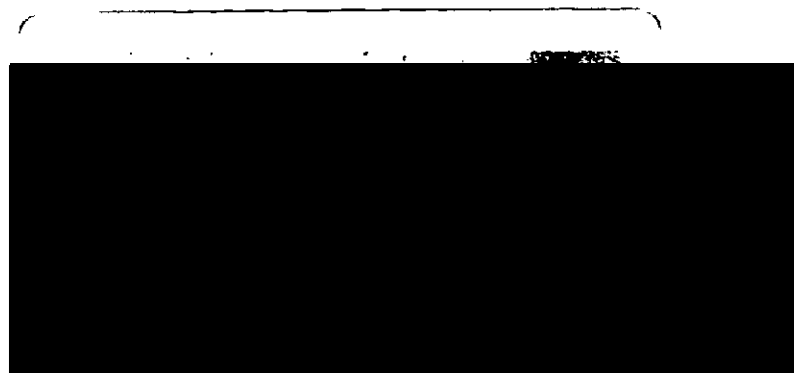

REPUBLICA DE CHILE
SERVICIO DE REGISTRO CIVIL E IDENTIFICACION
CÉDULA DE IDENTIDAD
MAYO 1980

0



Sr.(a): ISABEL ESTUARDO ARAVENA

Dirección: CINCO DE ABRIL 16 LA COLONIA
CORONEL

CGE DISTRIBUCIÓN S.A.
R.U.T. 99.513.400-4
Casa Matriz: Avenida Presidente
Riesco 5561, piso 14, Las Condes
Gr:0 Distribución de energía
eléctrica, compraventa de
productos eléctricos y celulares,
compraventa e instalación de
aire acondicionado y calefacción,
ejecución de obras eléctricas y
metalicas

Sr. (a) ISABEL ESTUARDO ARAVENA

Dirección : CINCO DE ABRIL 16 LA COLONIA
CORONEL

G_CE591459-1711



R.U.T 99.513.400 -4
BOLETA ELECTRÓNICA
N°65999209

S.I.I SANTIAGO ORIENTE

N° Docto Interno : 1690693726

Fecha de Emisión: 23-MAY-2012

N° Instalación : G5911135

Ruta : G5914005-0291

N° Cliente: 2546750

Datos del Consumo

PERIODO DE CONSUMO	N° MEDIDOR PROPIEDAD	PERIODO DE LECTURA	LEC.ANT.	LEC.ACT.	CTE.	CONSUMO UN.
20 ABR 2012 AL 18 MAY 2012	7225277	20/04/2012 - 18/05/2012	7.197	Sin Lectura (1)	1	69 kWh

Fecha Estimada Próxima Lectura: 20 JUN 2012
(Última lectura no disponible - Consumo Provisional promedio)

Detalle de su Cuenta

Servicio Eléctrico

CARGO FIJO	\$	1.061
CONSUMO PROVISORIO ENERGIA	\$	7.027
CUT PROVISORIO	\$	50
INTERESES POR MORA	\$	14
PAGO FUERA DE PLAZO	\$	161
RELIQ. ART. 171 DFL 4/2006 OC 166 CUOTA 4 DE 6	\$	155

Otros Cargos - Cobros

AJUSTE SENCILLO ANTERIOR	\$	58
MENOS AJUSTE SENCILLO	\$	-26

Valores con IVA incluido/Tarifas Fijadas según decreto N° 385/2008. (Publicado en diario oficial el 08.04.2009)

Pagar Hasta: 14 JUN 2012

Total Boleta	:\$	8.468
Otros Cargos	:\$	32
(*) Saldo Anterior Energia	:\$	6.800
Otros Saldos Anteriores	:\$	0
Total a Pagar	:\$	15.300

Histórico del consumo kWh

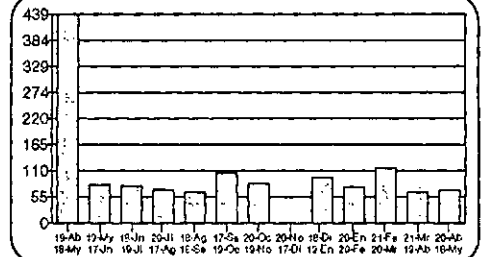

Compensaciones

COMPENSACIÓN POR INTERRUPCIONES:
ABR/2011 A MAR/2012

TOTAL DE INTERRUPCIONES		0
TIEMPO TOTAL INTERRUPTO	seg	2.940
TIEMPO A COMPENSAR	seg	0
CONSUMO PROMEDIO	kWh/seg	0,0000400125
ENERGIA A COMPENSAR	kWh	0,00
COSTO DE FALLA	\$/kWh	255,51
MONTO A COMPENSAR REAJUSTADO	\$	0,00
TOTAL A PAGAR POR COMPENSACION	\$	0,00

Datos del servicio

Asignado a S/E: PUCHOCO 66/15 KV
Tarifa: BT1
Sector Tarifario: CGE3 Sector 5 Aéreo
Potencia Conectada: 3.30
Fecha de Término Tarifa: Indefinido
Fecha Límite Modificación Tarifa: A solicitud del cliente
Grupo de Consumo: GC 2
Consumo de referencia (*): 104 kWh
(*) Estimado para 30 días
Ruta: G5914005-0291
Límite de Invierno: 350 kWh (30 días)

Monto último pago: 23.000 Fecha: 12-ABR-2012
(*) Corte en internet. Suscripción a partir del 05-JUL-2012.
Valor aprox. de la suscripción y reposición: \$ 12.077

RELIQ. ART. 171 DFL 4/2006 OC 166 del Ministerio de Economía. \$ 774 Valores sin IVA.

De acuerdo disponible convenio PAC con bancos: Del Desarrollo, Scotiabank, Bice, Corp Banca, Crédito e Inversiones, Santander y De Chile, PAT con Transbank.

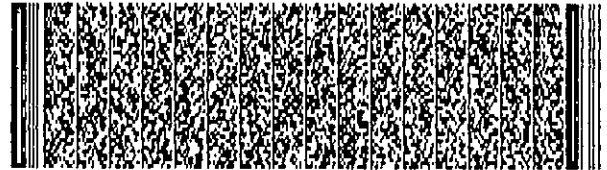

Timbre Electrónico S.I.I. Res. 145 de 30/11/2007

Oferta exclusiva de Tarjeta CONTIGO

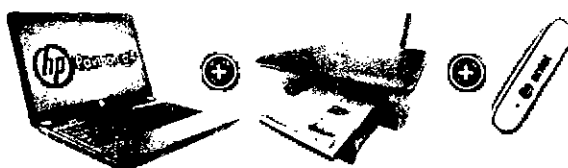

Estamos en tu compañía eléctrica
600 822 00 22 • www.mundocontigo.cl

CGE DISTRIBUCIÓN S.A.

N° Boleta : 65999209
N° Docto Interno: 1690693726
Fecha de Emisión: 23 MAY 2012
N° de instalación: G5911135
N° Cliente: 2546750
Var. Corresp.: RMAN

Total a pagar: \$ 15.300

Pagar hasta: 14 JUN 2012



0401169069372625467500000153000

1711

0171100100

www.cgedistribucion

OFICINAS COMERCIALES

San Bernardo: América 663	Curicó: Estado 237
La Pintana: Baldomero Lillo 1935	Molina: Libertad 1342
Puente Alto: Teniente Bello 105 / Av. Concha y Toro 3955	Talca: 2 Sur 1445
Talagante: Balmaceda 1153	San Javier: Sargento Aldea 2510
Curacaví: Av. Ambrosio O'Higgins 2092	Linares: Manuel Rodríguez 669
San José de Maipo: Comercio 20008	Chillán: Herminda Martín 542
Pirque: Av. Concha y Toro 02659	Concepción: Barros Arana 64
Buín: San Martín 453	Talcahuano: Colón 876
Rancagua: Av. O'Higgins 0265	Tomé: Nogueira 955
Rengo: Urriola 102	Coronel: Los Carrera 284
San Vicente: Germán Riesco 1301	Los Ángeles: J. Manso de Velasco 399
San Fernando: Av. L. B. O'Higgins 419	Temuco: Manuel Montt 669
Las Cabras: San Martín 898, local 5 y 6, Galería San Francisco	Villarrica: Pedro de Valdivia 952
	Pucón: O'Higgins 545, Local C

CENTROS DE PAGO

San Bernardo: América 663	Molina: Libertad 1342
La Pintana: Baldomero Lillo 1935	Talca: 1 Oriente 1058
Puente Alto: Teniente Bello 105 / Av. Concha y Toro 3955	San Javier: Sargento Aldea 2510
Talagante: Balmaceda 1153	Linares: Manuel Rodríguez 669
Curacaví: Av. Ambrosio O'Higgins 2092	Chillán: Carrera 547
San José de Maipo: Comercio 20008	Concepción: Plaza España s/n
Pirque: Av. Concha y Toro 02659	Talcahuano: Colón 898
Buín: Balmaceda 406-B	Tomé: Nogueira 955
Rancagua: Av. O'Higgins 0265	Coronel: Los Carrera 284
Rengo: Urriola 102	Los Ángeles: J. Manso de Velasco 399
San Vicente: Germán Riesco 1301	Temuco: Vicuña Mackenna 422
San Fernando: Av. L. B. O'Higgins 419	Pitrufquén: Francisco Bilbao 626
Curicó: Estado 237	Villarrica: Pedro de Valdivia 952
	Pucón: O'Higgins 545, local C

OTROS MEDIOS DE PAGO



Pago con Tarjetas de Crédito Bancarias (PAT)

Pago Automático (PAC): Bancos BCI, Santander, Chile, Scotiabank, Bice, Desarrollo y Corpbanca.

Pago por internet: www.servipag.com

¡DENUNCIA!

el robo de cables y otros delitos graves.



INFORMACIÓN GENERAL

- Si esta cuenta no es pagada en la fecha estipulada, CGE DISTRIBUCIÓN está facultada para suspender el suministro eléctrico de acuerdo a lo dispuesto en el artículo 141 D.F.L N°4 del Ministerio de Economía, Fomento y Reconstrucción.
- El pago de la cuenta realizado después de la fecha de vencimiento, originará intereses y cargo por pago fuera de plazo.
- CGE DISTRIBUCIÓN no efectúa recaudación a domicilio.
- Los pagos efectuados con cheques deben extenderse nominativos y cruzados a nombre de CGE DISTRIBUCIÓN S.A.
- El personal de terreno que lo visite debe portar la credencial que lo identifica. ¡Exíjala!

www.cgedistribucion.cl

E-Mail: atencionclientes@cgedistribucion.cl

**ATENCIÓN AL CLIENTE
600 777 77 77**

**Saca todo lo que
necesites AHORA**

Computadores, Notebooks, Netbooks,
Celulares, LCD, PlayStation, Consolas
Wii, Refrigeradores, Lavadoras,
Cocinas y muchos productos más.

La mejor forma de comprar
Computación, Electrónica, Telefonía
y Línea Blanca.

Estamos en tu compañía eléctrica

