



Superintendencia  
del Medio Ambiente  
Gobierno de Chile

SUPERINTENDENCIA DEL MEDIO AMBIENTE

29 OCT 2014

OFICINA DE PARTES  
RECIBIDO



181

MEMORANDUM - MZS - N°

Valdivia, 28 OCT 2014

**DE:** SR. MAURICIO BENÍTEZ MORALES  
JEFE (S) OFICINA MACROZONA SUR  
SUPERINTENDENCIA DEL MEDIO AMBIENTE

**A:** SR. FEDERICO GUARACHI ZUVIC  
FISCAL INSTRUCTOR DE LA DIVISIÓN DE SANCIÓN Y CUMPLIMIENTO  
SUPERINTENDENCIA DEL MEDIO AMBIENTE

**REF:** Adjunta antecedente que indica.

Por medio del presente, adjunto remito a Usted, registros fotográficos en formato papel, recepcionado en fecha 24 de octubre de 2014, en Oficina de Partes de esta Macrozona, presentados por la Señora Karen Frychel, los cuales solicita ser asociado al procedimiento administrativo resuelto mediante RES. EX N° 2/ROL F-55-2014.

Lo anterior, para su conocimiento y fines pertinentes,

Sin otro particular, se despide atentamente,



*Mauricio Benítez Morales*  
**MAURICIO BENÍTEZ MORALES**  
JEFE (S) OFICINA MACROZONA SUR  
SUPERINTENDENCIA DEL MEDIO AMBIENTE

GCO/gco

Cc.:

- Archivo Oficina de Partes, Oficina Macrozona Sur SMA.



© 2010 Inav/Gedsistemas S.R.L.  
© 2010 DMaps  
© 2010 Cnes/Spot Image

Google

39°47'04.43"S 72°59'58.33"W elev. 8m

All-010 1.78 km



Figura 9.

Fuente: Página 31 de 55. Fm0 N° 13. Capítulo DIA. (Foto idéntica a la presentada en la fuente)

Coordenadas WGS84

Norte: 5.594.098

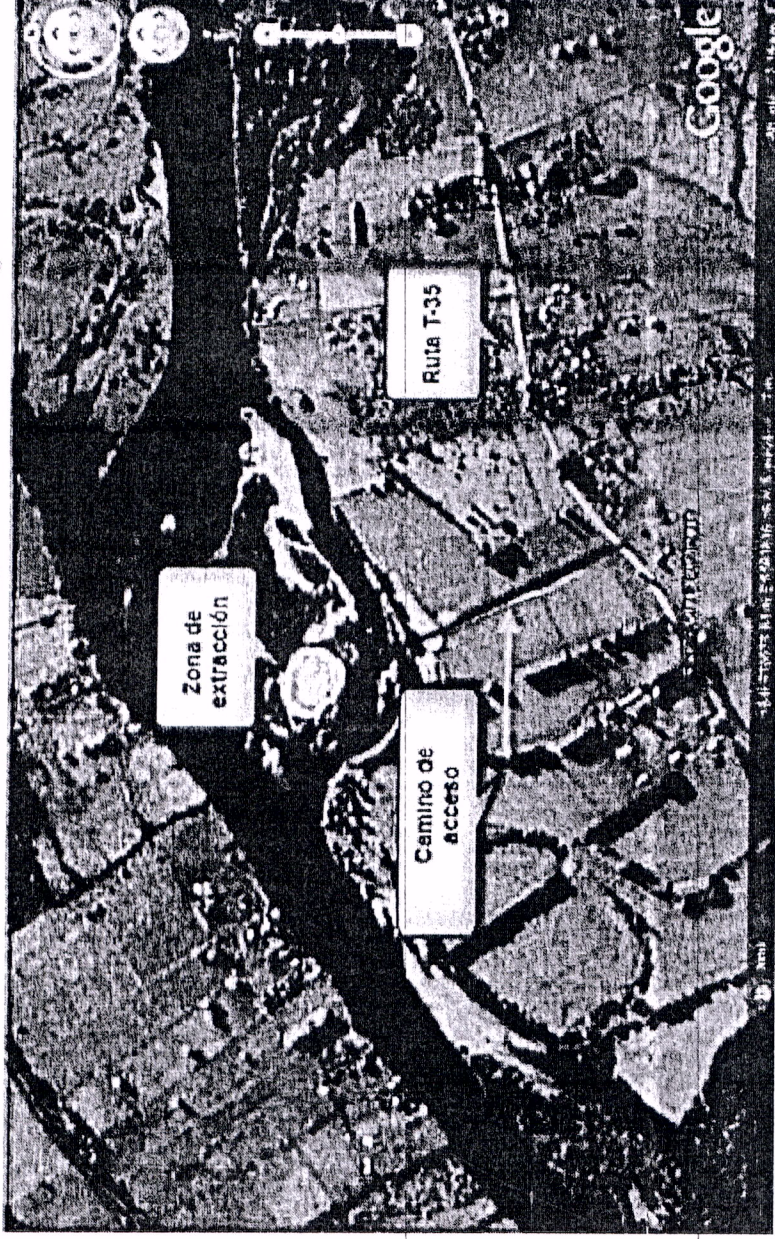
Este: 671.031

**Descripción de Medio de Prueba:**

En la figura se muestra la información contenida en el Capítulo 2, descripción del proyecto, específicamente los hitos principales de la extracción de áridos en sector denominado Isla Matamala (Ver figura 4 y tabla 1). Los antecedentes contenidos en la DIA definen el punto de acceso a la isla Matamala; y se aprecia claramente que el camino de acceso corresponde a una obra distinta al terraplén que hoy se encuentra construido. De igual manera, se puede visualizar la Isla y Río sin la intervención de las obras. A su vez, en la figura 9 es claramente identificable el brazo sur del río Calle Calle en el sector de la Isla Matamala, brazo que se vantageamente interrumpido en las figuras 6 y 7.



Figura 8.

Fuente: Página 29 de 55. Foto N° 12. Capítulo 2. DIA. (Fot idéntica a la presentada en la fuente)

Coordenadas WGS84

Norte: 5.594.098

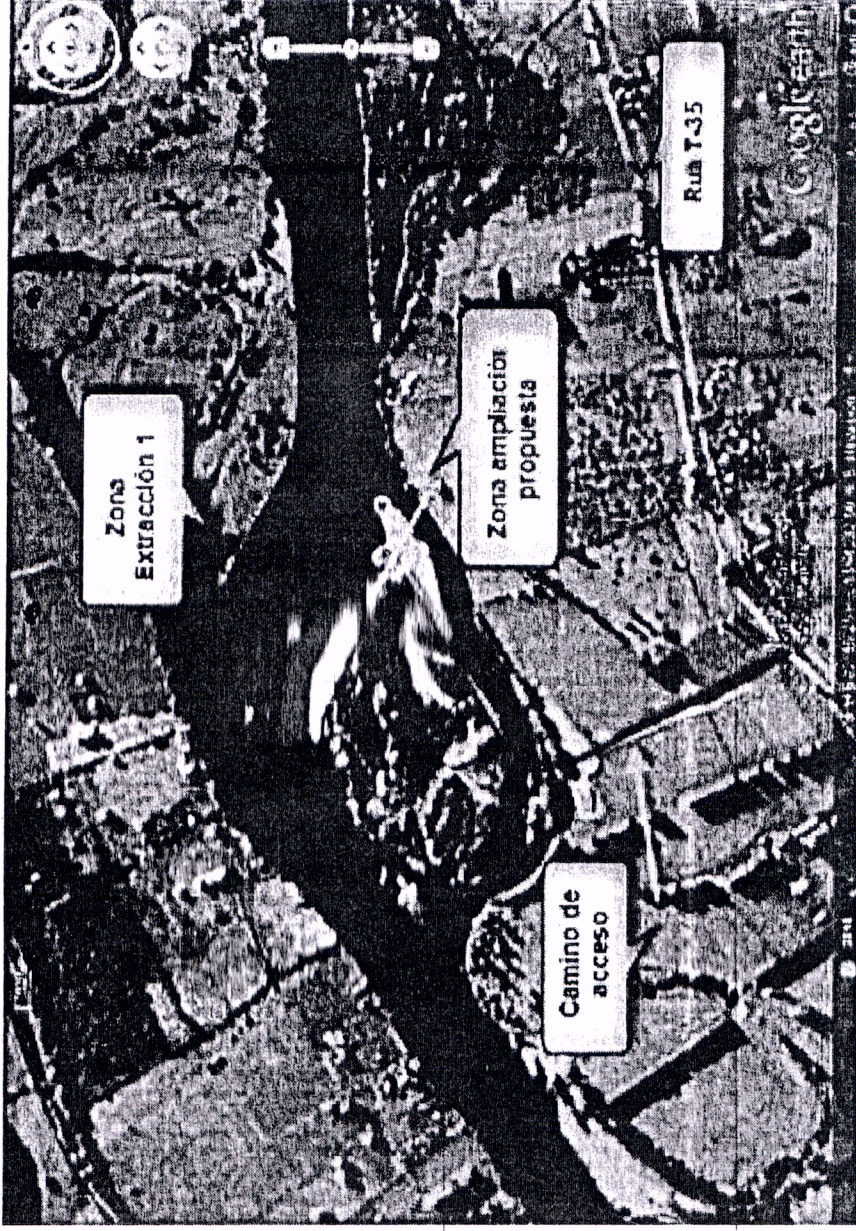
Este: 671.037

**Descripción de Medio de Prueba:** En la figura se muestra la información contenida en el Capítulo 2 de la Declaración de Impacto Ambiental, descripción del proyecto, específicamente los hitos principales de la extracción de áridos en sector denominado Matamala y Ampliación Matamala (Ver figura 3 y tabla 1). Se puede visualizar la Isla y Río sin la intervención de las obras. Los antecedentes contenidos en la DIA definen el punto de acceso a la Isla Matamala; y se aprueba claramente que el camino de acceso no se condice con la obra artificial (pedraplén), hoy construido. A su vez, en la figura 8 es claramente identificable el brazo sur del río Calle Calle en el sector de la Isla Matamala; brazo que se ve íntegramente interrumpido en las figuras 6 y 7.



