

Santiago, a 1 de Julio de 2016

Sra. Marie Claude Plumer Bodin
Jefa de la División de Sanción y Cumplimiento
SUPERINTENDENCIA DE MEDIO AMBIENTE
Presente



REF.: Cumple lo ordenado en Res. Ex. DSC n° 0534 del 14 de Junio de 2016.

Por el presente instrumento se adjunta en soporte digital los archivos georreferenciados, formato .KMZ, requeridos en el punto IV. de la Resolución Exenta de la Referencia, así como cartografía en papel asociada, acorde a lo indicado en el punto V. de la resolución Exenta de la Referencia.

La saluda muy atentamente,

FERNANDO GONZALO ROMERO MEDINA
Gerente General
INMOBILIARIA SOCOVESA SUR S.A.



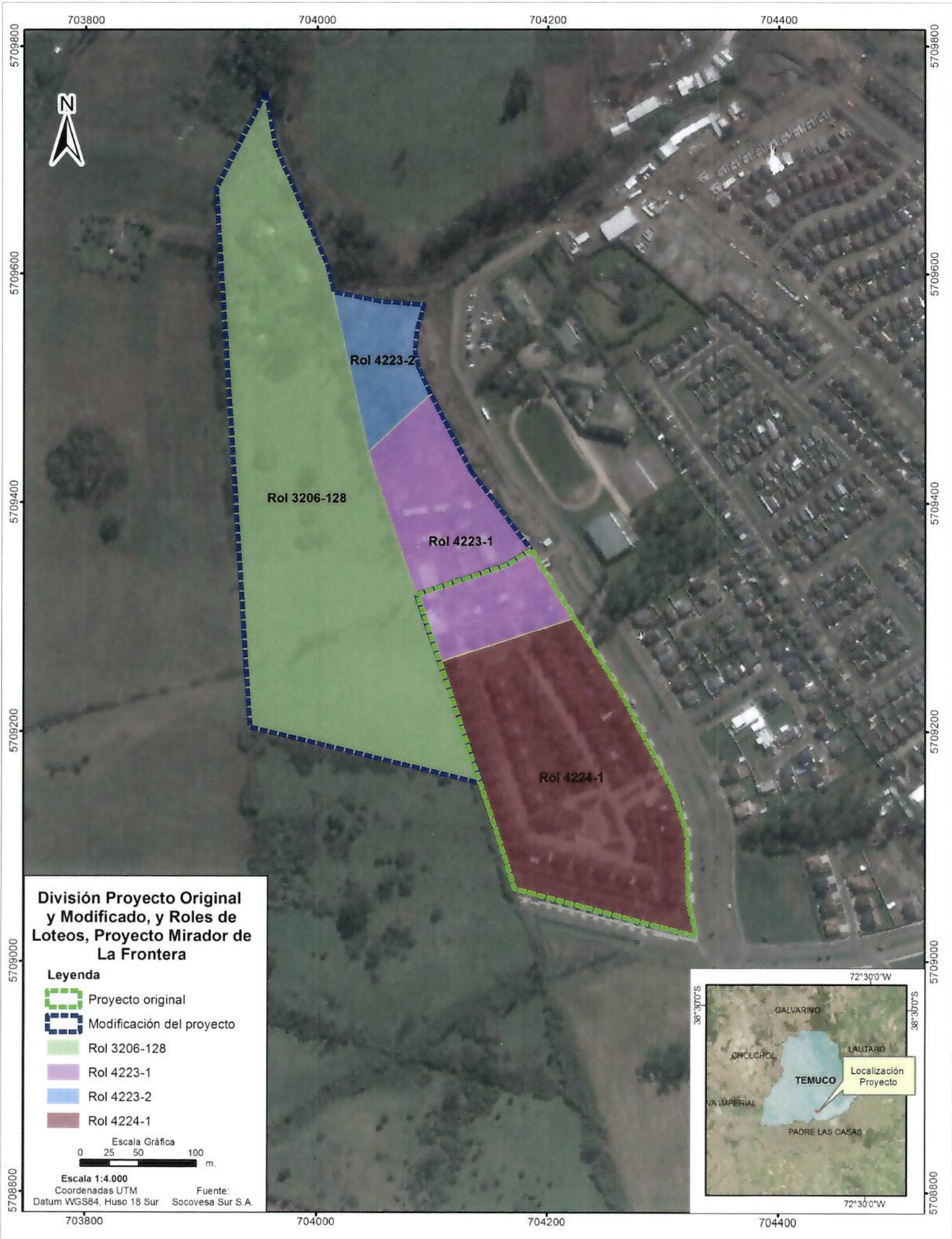

División Proyecto Original y Modificado, y Roles de Loteos, Proyecto Mirador de La Frontera

Leyenda

-  Proyecto original
-  Modificación del proyecto
-  Rol 3206-128
-  Rol 4223-1
-  Rol 4223-2
-  Rol 4224-1

0 25 50 100 m.

Escala 1:4.000

Coordenadas UTM

Fuente:

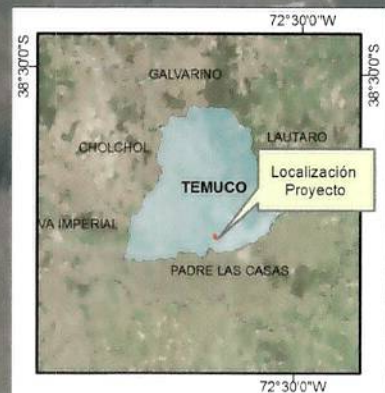

Datum WGS84, Huso 18 Sur Socovesa Sur S.A.

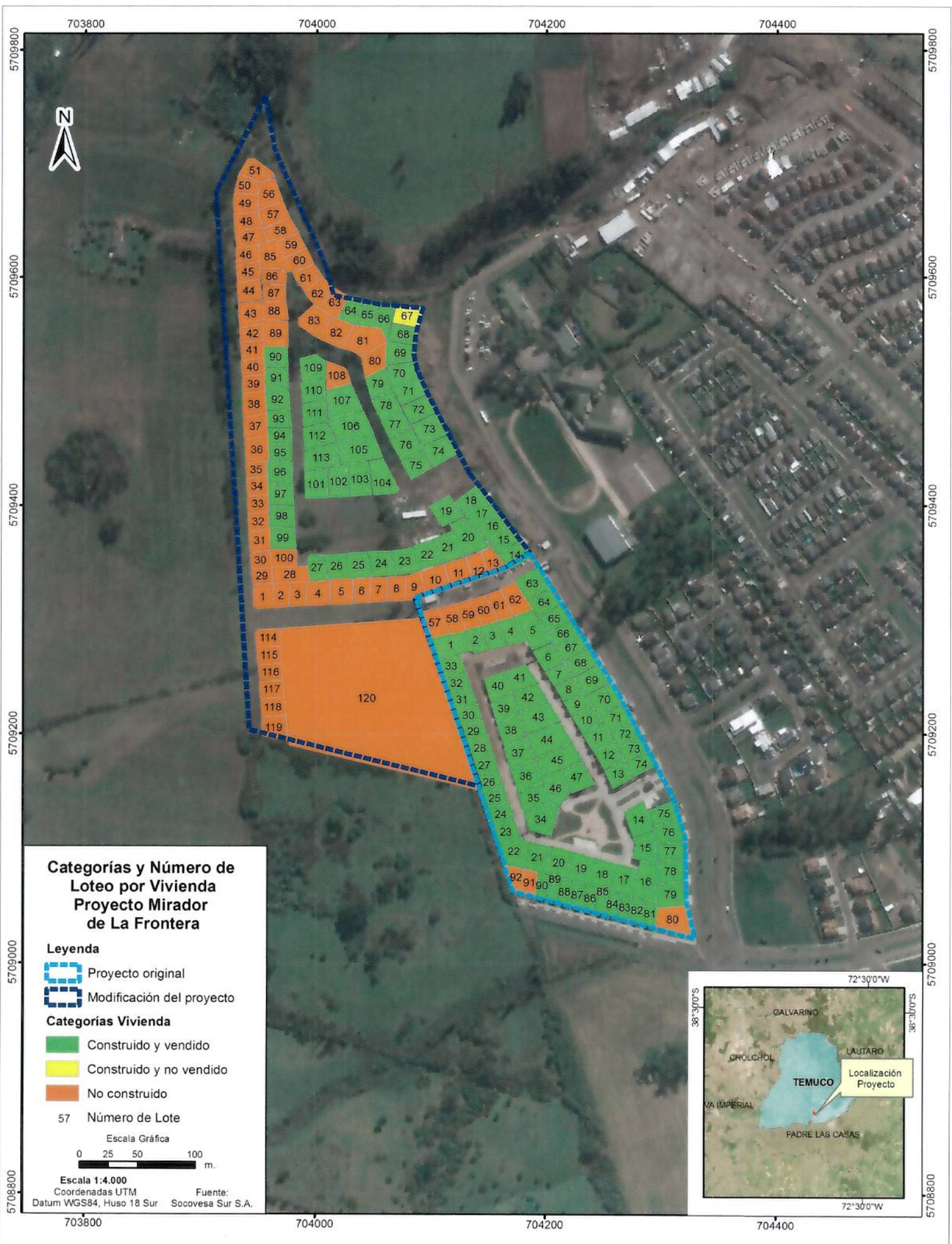





Categorías y Número de Loteo por Vivienda Proyecto Mirador de La Frontera

Leyenda

-  Proyecto original
-  Modificación del proyecto

Categorías Vivienda

-  Construido y vendido
-  Construido y no vendido
-  No construido

57 Número de Lote

Escala Gráfica



Escala 1:4.000

Coordenadas UTM

Fuente:

Datum WGS84, Huso 18 Sur

Socovesa Sur S.A.

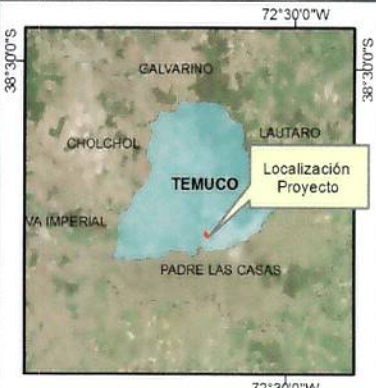



Disco Compacto N°1
Respuesta de Requerimiento de Información Res. Ex.
534/2016 SMA
Proyecto Inmobiliario Mirador de la Frontera
SOCOVESA SUR S.A.
EXPEDIENTE PRINCIPAL
ROL A-002-2016