

Documento N-1

LA OLA

IGM 5 - 04 - 03 - 0055 - 00

CHILE 1:50.000

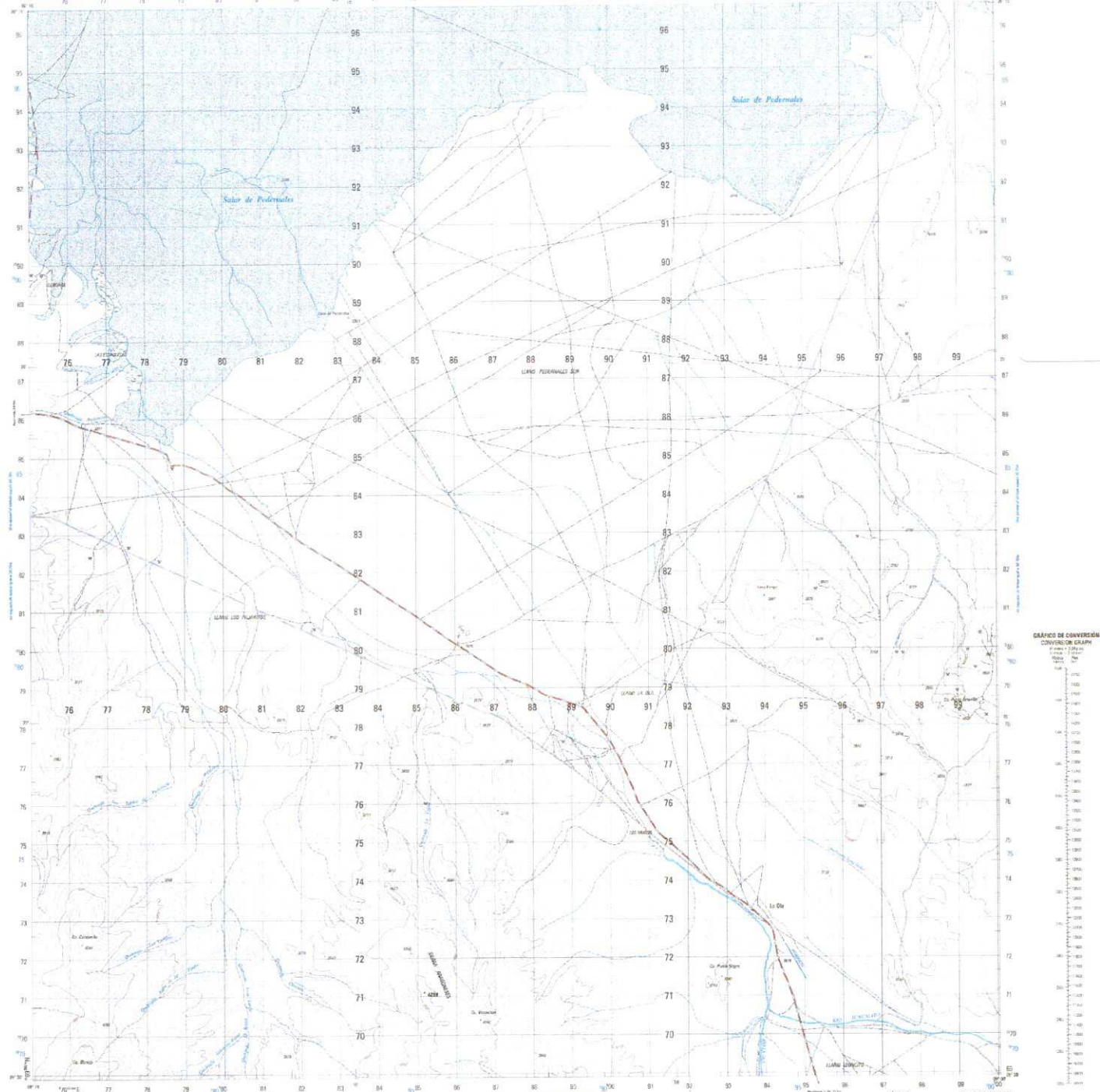

LEYENDA

CONTOURAS

LINEAS DE CONTOURAS

LINEAS DE CONTOURAS DE 10 METROS

LINEAS DE CONTOURAS DE 20 METROS

LINEAS DE CONTOURAS DE 50 METROS

LINEAS DE CONTOURAS DE 100 METROS

LINEAS DE CONTOURAS DE 200 METROS

LINEAS DE CONTOURAS DE 500 METROS

LINEAS DE CONTOURAS DE 1000 METROS

LINEAS DE CONTOURAS DE 2000 METROS

LINEAS DE CONTOURAS DE 5000 METROS

LINEAS DE CONTOURAS DE 10000 METROS

NOTAS

NOTA 1

NOTA 2

NOTA 3

NOTA 4

NOTA 5

NOTA 6

NOTA 7

NOTA 8

NOTA 9

NOTA 10

NOTA 11

NOTA 12

NOTA 13

NOTA 14

NOTA 15

NOTA 16

NOTA 17

NOTA 18

NOTA 19

NOTA 20

NOTA 21

NOTA 22

NOTA 23

NOTA 24

NOTA 25

NOTA 26

NOTA 27

NOTA 28

NOTA 29

NOTA 30

ESCALA 1:50.000 SCALE 1:50.000

EL ELEVACION EN METROS ELEVATION IN METERS

INTERVALO DE CURVAS DE METROS CURVE INTERVAL IN METERS

NOTAS

NOTA 1

NOTA 2

NOTA 3

NOTA 4

NOTA 5

NOTA 6

NOTA 7

NOTA 8

NOTA 9

NOTA 10

NOTA 11

NOTA 12

NOTA 13

NOTA 14

NOTA 15

NOTA 16

NOTA 17

NOTA 18

NOTA 19

NOTA 20

NOTA 21

NOTA 22

NOTA 23

NOTA 24

NOTA 25

NOTA 26

NOTA 27

NOTA 28

NOTA 29

NOTA 30

LIMITES

BOYNDRIES

NOTAS

NOTA 1

NOTA 2

NOTA 3

NOTA 4

NOTA 5

NOTA 6

NOTA 7

NOTA 8

NOTA 9

NOTA 10

NOTA 11

NOTA 12

NOTA 13

NOTA 14

NOTA 15

NOTA 16

NOTA 17

NOTA 18

NOTA 19

NOTA 20

NOTA 21

NOTA 22

NOTA 23

NOTA 24

NOTA 25

NOTA 26

NOTA 27

NOTA 28

NOTA 29

NOTA 30

NOTAS

NOTA 1

NOTA 2

NOTA 3

NOTA 4

NOTA 5

NOTA 6

NOTA 7

NOTA 8

NOTA 9

NOTA 10

NOTA 11

NOTA 12

NOTA 13

NOTA 14

NOTA 15

NOTA 16

NOTA 17

NOTA 18

NOTA 19

NOTA 20

NOTA 21

NOTA 22

NOTA 23

NOTA 24

NOTA 25

NOTA 26

NOTA 27

NOTA 28

NOTA 29

NOTA 30

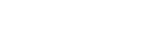

CHILE 1:50.000

CERRO DOÑA INÉS

IGM 5-04-03-0045-00



GRÁFICO DE CONVERSIÓN



ESCALA 1:50.000

ESCALA 1:100.000

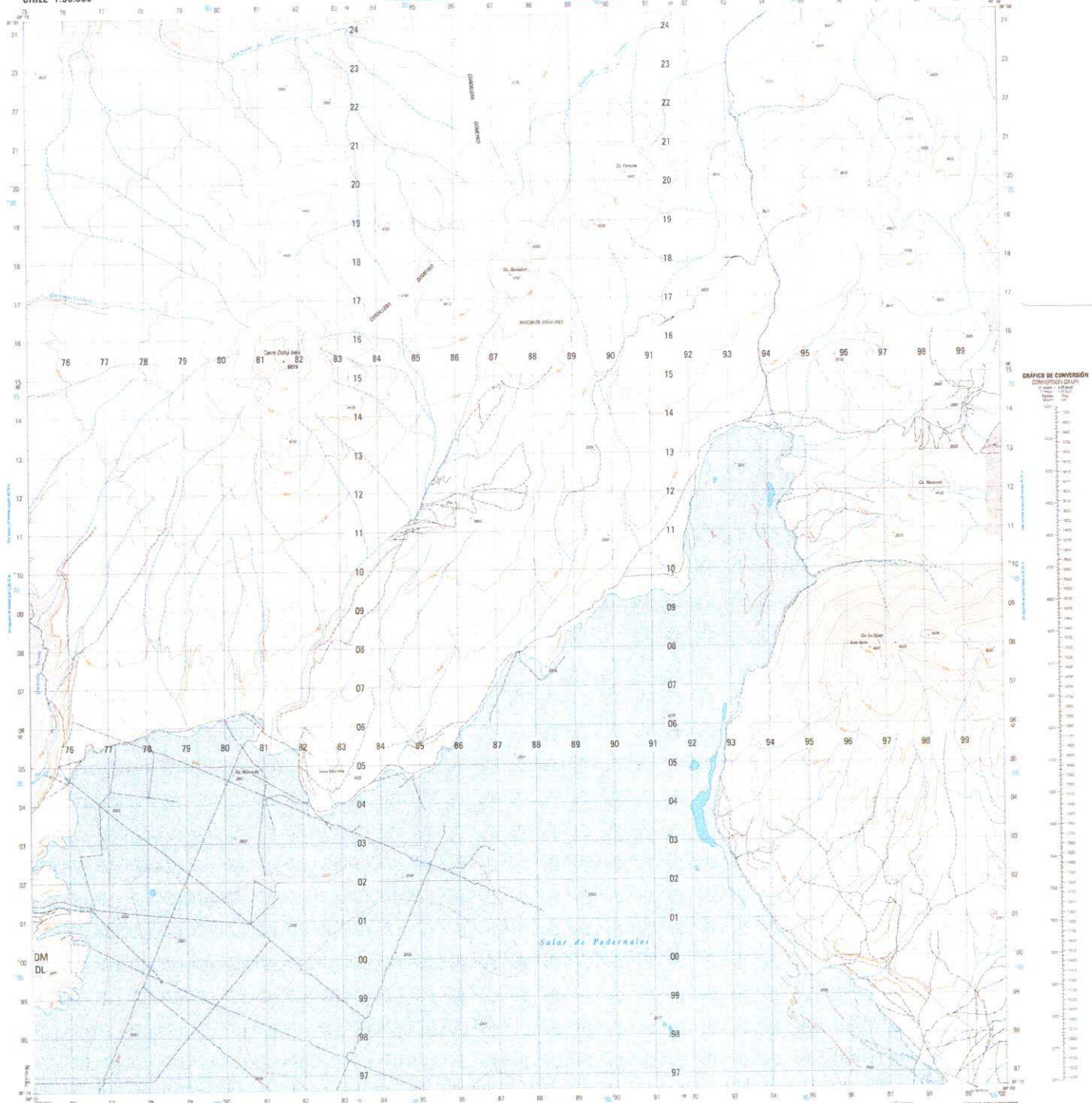
LEGENDA

SÍMBOLOS CONVENCIONALES

	Carreteras		Carreteras de ferrocarril
	Ríos		Arroyos
	Lagos		Estanques
	Curvas de nivel		Alturas puntuales
	Limites		Asentamientos

NOTAS

EDICIÓN

EDICIÓN EN METROS

EDICIÓN EN PIES

NOTAS

EDICIÓN EN METROS

EDICIÓN EN PIES

EDICIÓN EN METROS

EDICIÓN EN PIES

NOTAS

EDICIÓN EN METROS

EDICIÓN EN PIES

NOTAS

EDICIÓN EN METROS

EDICIÓN EN PIES

ESTRATEGIA DE CONSTRUCCIÓN

LIMITES

Hojas adyacentes

76	77	78
79	80	81
82	83	84

GUÍA DE PENDIENTE

GUÍA DE ELECCIÓN

Documento N° 3



Documento N° 4



Documento N° 5

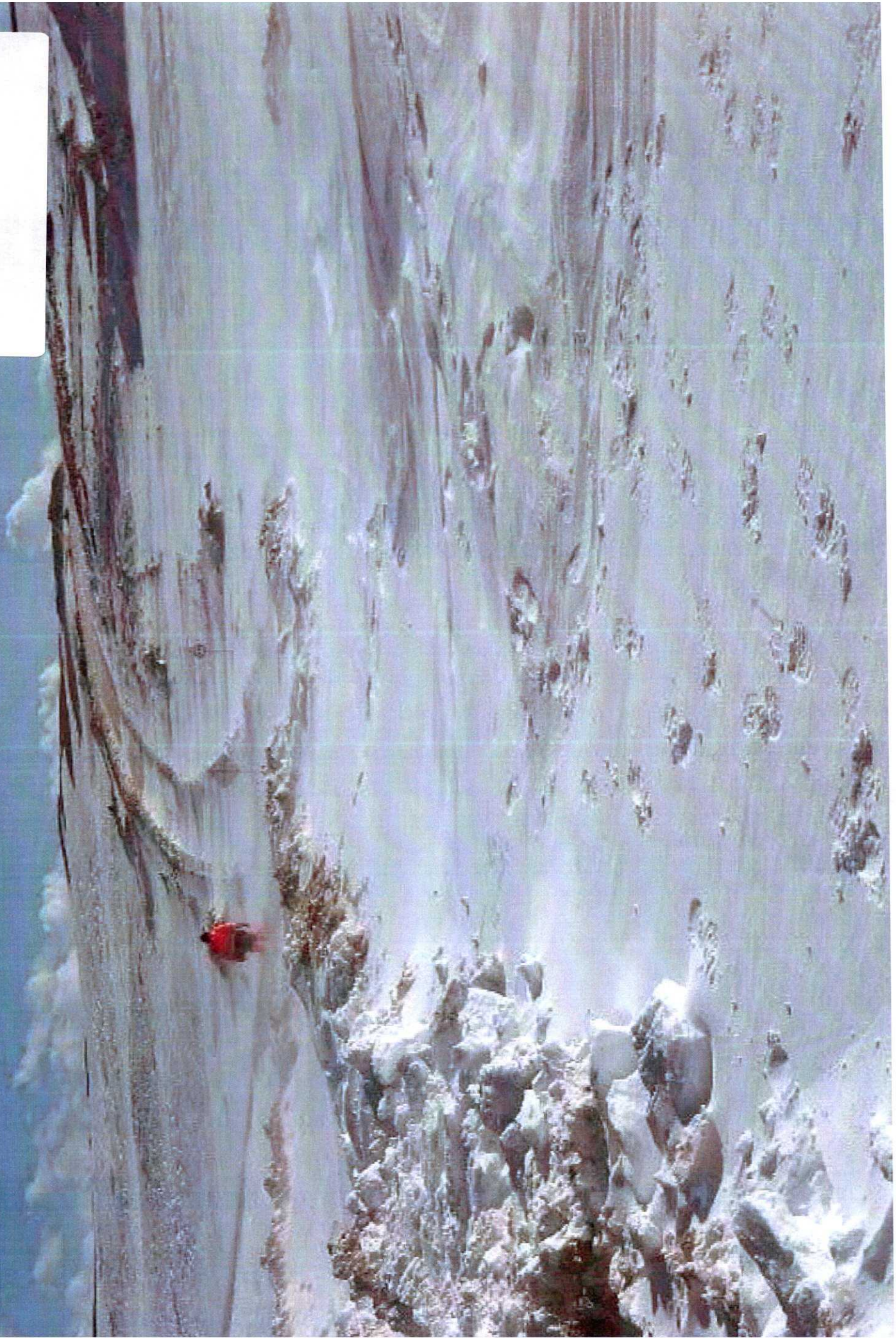

Document N° 6



Documento N° 7



Documento N° 8

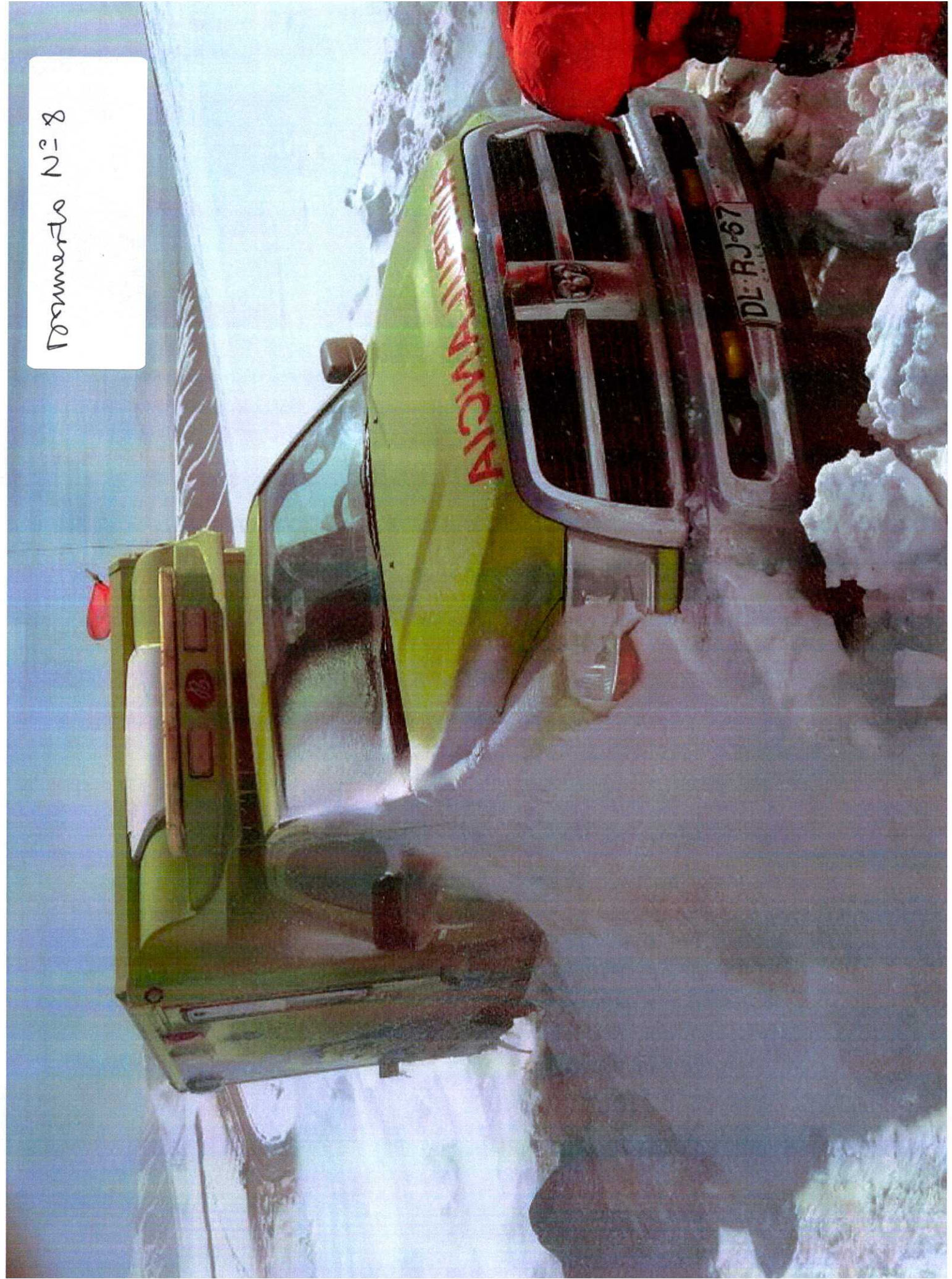

Documento N° 9A

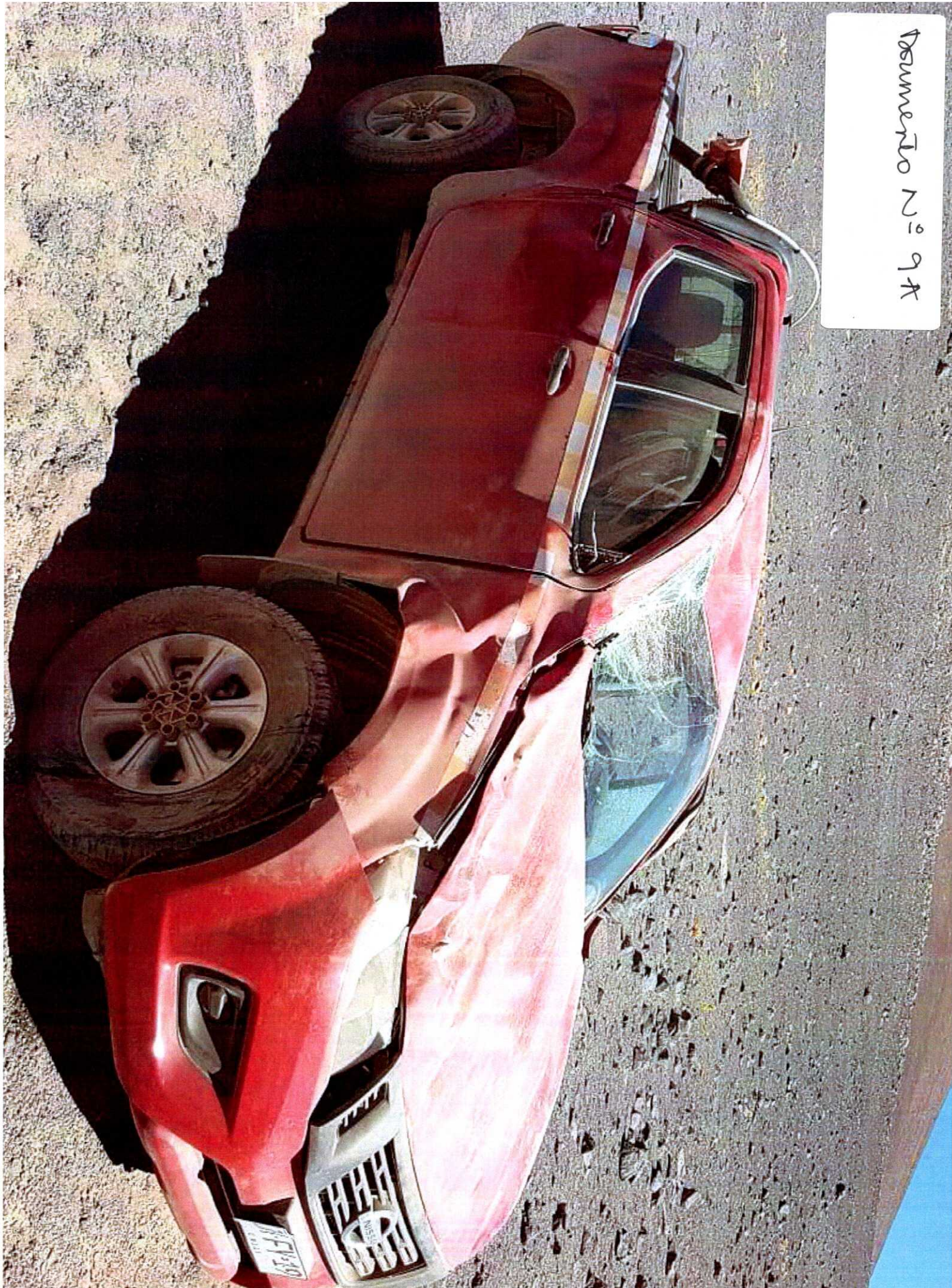

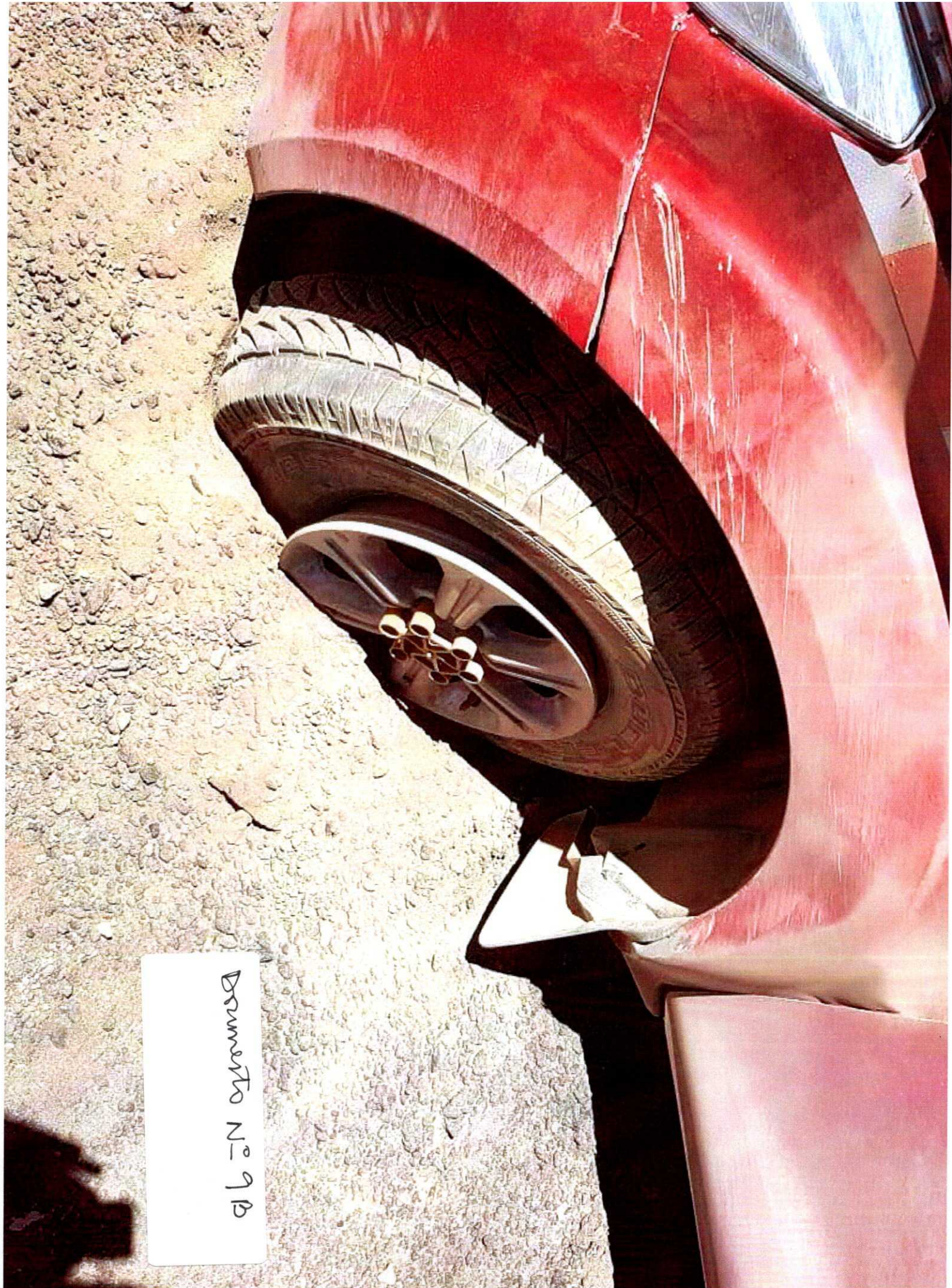

Documento N° 913

Documento N° 10

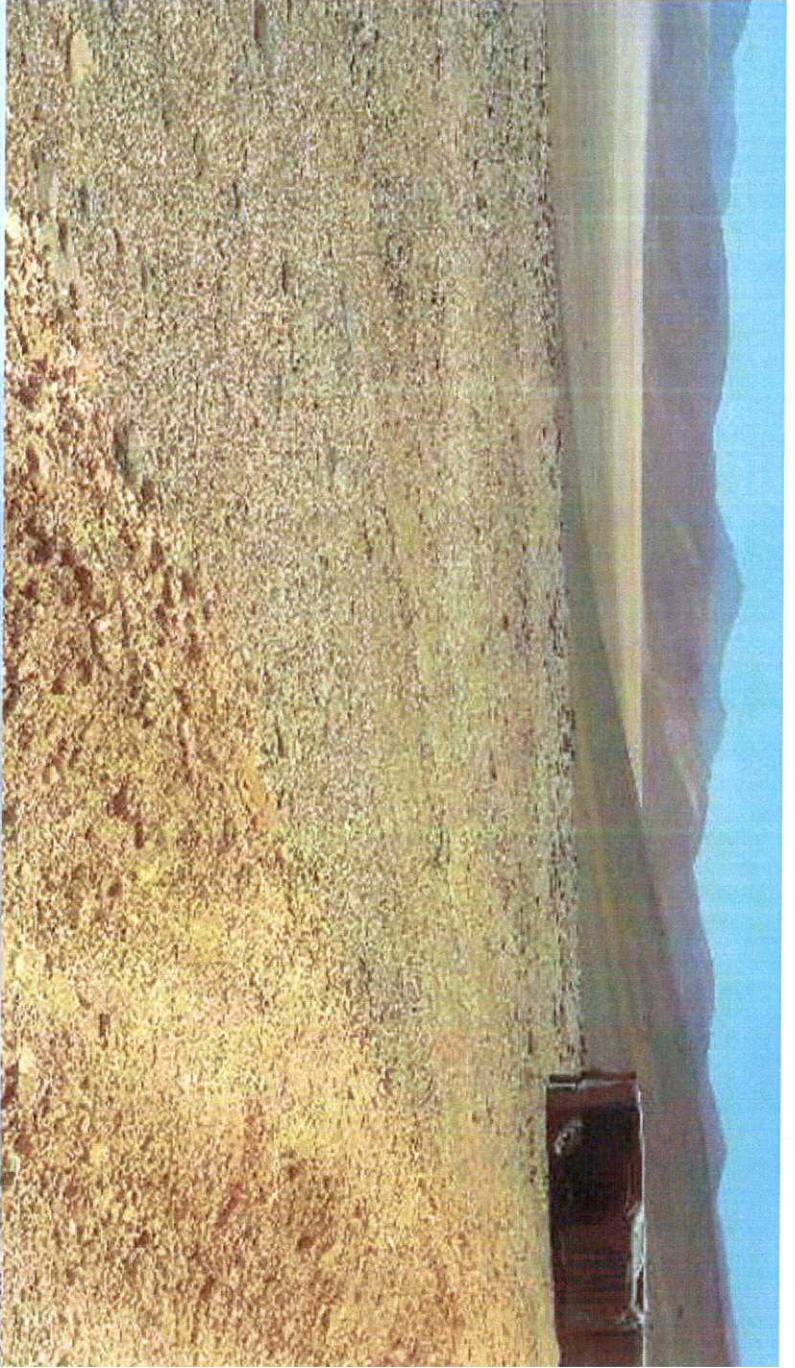



SERVICIO DE TRANSPORTE Y MINERIA LIMITADA

Giro: TRANSPORTE DE CARGA Y ARRDO DE MAQ.Y EQUIPOS.ARRDO DE VEH.CONTRATISTA
SALITRERA ROSARIO 2182 EL PALOMAR-COPIAPO
eMail : [REDACTED]

R.U.T.:77.993.910- 3
GUIA DE DESPACHO ELECTRONICA
N°10

S.I.I. - COPIAPO

Fecha Emision: 15 de Marzo del 2018

SEÑOR(ES): MINERA GOLD FIELDS SALARES NORTE LIMITADA
R.U.T.: 76.101.725- K
GIRO: EXTRACCION DE OTROS MINERALES METALIFERO
DIRECCION: PRESIDENTE RIESCO 5561 701
COMUNA LAS CONDES CIUDAD: STGO
CONTACTO:
Tipo Traslado: Operacion Constituye Venta

Codigo	Descripcion	Cantidad	Precio	%Impto Adic.*	%Desc.	Valor
-	TRASLADO BISCHOFITA Traslado 28 toneladas de bischofita desde Baquedano hacia Minera Gold Fields	28 TON	75.000			2.100.000

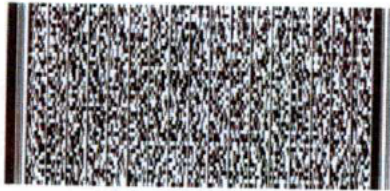

Timbre Electrónico SII

Res.99 de 2014 Verifique documento: www.sii.cl

MONTO NETO	\$	2.100.000
I.V.A. 19%	\$	399.000
IMPUESTO ADICIONAL	\$	0
TOTAL	\$	2.499.000



**SERVICIO DE TRANSPORTE Y
MINERIA LIMITADA**

Giro: TRANSPORTE DE CARGA Y ARRO DE
MAQ. Y EQUIPOS. ARRO DE VEH. CONTRATISTA
SALITRERA ROSARIO 2182 EL PALOMAR-
COPIAPO
eMail: [REDACTED]

R.U.T.: 77.993.910- 3

**GUIA DE DESPACHO
ELECTRONICA**

Nº9

S.I.I. - COPIAPO

Fecha Emision: 09 de Marzo del 2018

SEÑOR(ES): MINERA GOLD FIELDS SALARES NORTE LIMITADA
R.U.T.: 76.101.725- K
GIRO: EXTRACCION DE OTROS MINERALES METALIFERO
DIRECCION: PRESIDENTE RIESCO 5561 701
COMUNA LAS CONDES CIUDAD: STGO
CONTACTO:
Tipo Traslado: Operacion Constituye Venta

Codigo	Descripcion	Cantidad	Precio	%Impto Adic.*	%Desc.	Valor
-	TRASLADO BISCHOFITA Traslado 28 toneladas de bischofita desde Baquedano hacia Minera Gold Fields	28 TON	75.000			2.100.000

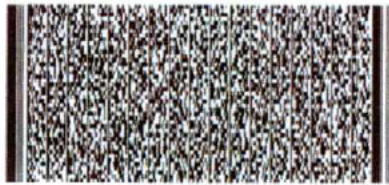

Timbre Electrónico SII

Res.99 de 2014 Verifique documento: www.sii.cl

MONTO NETO	\$	2.100.000
I.V.A. 19%	\$	399.000
IMPUESTO ADICIONAL	\$	0
TOTAL	\$	2.499.000



SERVICIO DE TRANSPORTE Y MINERIA LIMITADA

Giro: TRANSPORTE DE CARGA Y ARRO DE MAQ.Y EQUIPOS.ARRO DE VEH.CONTRATISTA
SALITRERA ROSARIO 2182 EL PALOMAR-COPIAPO

eMail : [REDACTED]

R.U.T.:77.993.910- 3
GUIA DE DESPACHO ELECTRONICA
Nº8

S.I.I. - COPIAPO

Fecha Emision: 07 de Marzo del 2018

SEÑOR(ES): MINERA GOLD FIELDS SALARES NORTE LIMITADA
R.U.T.: 76.101.725- K
GIRO: EXTRACCION DE OTROS MINERALES METALIFERO
DIRECCION: PRESIDENTE RIESCO 5561 701
COMUNA LAS CONDES CIUDAD: STGO
CONTACTO:
Tipo Traslado: Operacion Constituye Venta

Codigo	Descripcion	Cantidad	Precio	%Impto Adic.	%Desc.	Valor
-	TRASLADO BISCHOFITA Traslado 28 toneladas de bischofita desde Baquedano hacia Minera Gold Fields	28 TON	75.000			2.100.000

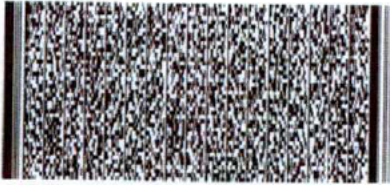

Timbre Electrónico SII

MONTO NETO	\$	2.100.000
I.V.A. 19%	\$	399.000
IMPUESTO ADICIONAL	\$	0
TOTAL	\$	2.499.000

Res.99 de 2014 Verifique documento: www.sii.cl



**SERVICIO DE TRANSPORTE Y
MINERIA LIMITADA**

Giro: TRANSPORTE DE CARGA Y ARRDO DE
MAQ.Y EQUIPOS,ARRDO DE VEH.CONTRATISTA
SALITRERA ROSARIO 2182 EL PALOMAR-
COPIAPO
eMail [REDACTED]

R.U.T.:77.993.910- 3

**GUIA DE DESPACHO
ELECTRONICA**

Nº7

S.I.I. - COPIAPO

Fecha Emision: 06 de Marzo del 2018

SEÑOR(ES): MINERA GOLD FIELDS SALARES NORTE LIMITADA
R.U.T.: 76.101.725- K
GIRO: EXTRACCION DE OTROS MINERALES METALIFERO
DIRECCION: PRESIDENTE RIESCO 5561 701
COMUNA LAS CONDES CIUDAD: STGO
CONTACTO:
Tipo
Traslado: Operacion Constituye Venta

Codigo	Descripcion	Cantidad	Precio	%Imppto Adic.*	%Desc.	Valor
-	TRASLADO BISCHOFITA Traslado 28 toneladas de bischofita desde Baquedano hacia Minera Gold Fields	28 TON	75.000			2.100.000



Timbre Electrónico SII

Res.99 de 2014 Verifique documento: www.sii.cl

MONTO NETO \$ 2.100.000
I.V.A. 19% \$ 399.000
IMPUESTO ADICIONAL \$ 0
TOTAL \$ 2.499.000



SERVICIO DE TRANSPORTE Y MINERIA LIMITADA

Giro: TRANSPORTE DE CARGA Y ARRO DE MAQ. Y EQUIPOS, ARRO DE VEH. CONTRATISTA
SALITRERA ROSARIO 2182 EL PALOMAR-
COPIAPO
eMail [REDACTED]

R.U.T.: 77.993.910- 3
GUIA DE DESPACHO ELECTRONICA
Nº6

S.I.I. - COPIAPO

Fecha Emision: 01 de Marzo del 2018

SEÑOR(ES): MINERA GOLD FIELDS SALARES NORTE LIMITADA
R.U.T.: 76.101.725- K
GIRO: EXTRACCION DE OTROS MINERALES METALIFERO
DIRECCION: PRESIDENTE RIESCO 5561 701
COMUNA LAS CONDES CIUDAD: STGO
CONTACTO:
Tipo
Traslado: Operacion Constituye Venta

Codigo	Descripcion	Cantidad	Precio	%Impto Adic.*	%Desc.	Valor
-	TRASLADO BISCHOFITA Traslado 28 toneladas de bischofita desde Baquedano hacia Minera Gold Fields	28 TON	75.000			2.100.000

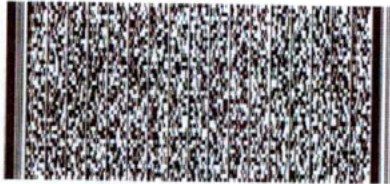

Timbre Electrónico SII

Res.99 de 2014 Verifique documento: www.sii.cl

MONTO NETO	\$	2.100.000
I.V.A. 19%	\$	399.000
IMPUESTO ADICIONAL	\$	0
TOTAL	\$	2.499.000

Nombre: _____ RUT: _____ Fecha: _____ Recinto: _____ Firma _____
" El acuse de recibo que se declara en este acto, de acuerdo a lo dispuesto en la letra b) del Art. 4º, y la letra c) del Art. 5º de la Ley 19.983, acredita que la entrega de mercaderías o servicio(s) prestado(s) ha(n) sido recibido(s) "

CEDIBLE CON SU FACTURA



**SERVICIO DE TRANSPORTE Y
MINERIA LIMITADA**

Giro: TRANSPORTE DE CARGA Y ARRO DE
MAQ. Y EQUIPOS. ARRO DE VEH. CONTRATISTA
SALITRERA ROSARIO 2182 EL PALOMAR-
COPIAPO
eMail: [REDACTED]

R.U.T.: 77.993.910- 3

**GUIA DE DESPACHO
ELECTRONICA**

Nº5

S.I.I. - COPIAPO

Fecha Emision: 23 de Febrero del 2018

SEÑOR(ES): MINERA GOLD FIELDS SALARES NORTE LIMITADA
R.U.T.: 76.101.725- K
GIRO: EXTRACCION DE OTROS MINERALES METALIFERO
DIRECCION: PRESIDENTE RIESCO 5561 701
COMUNA LAS CONDES CIUDAD: STGO
CONTACTO:
Tipo Traslado: Operacion Constituye Venta

Codigo	Descripcion	Cantidad	Precio	%Impto Adic.*	%Desc.	Valor
-	TRASLADO BISCHOFITA Traslado 28 toneladas de bischofita desde Baquedano hacia Minera Gold Fields	28 TON	75.000			2.100.000



Timbre Electrónico SII

Res.99 de 2014 Verifique documento: www.sii.cl

MONTO NETO	\$	2.100.000
I.V.A. 19%	\$	399.000
IMPUESTO ADICIONAL	\$	0
TOTAL	\$	2.499.000



**SERVICIO DE TRANSPORTE Y
MINERIA LIMITADA**

Giro: TRANSPORTE DE CARGA Y ARRDO DE
MAQ.Y EQUIPOS.ARRDO DE VEH.CONTRATISTA
SALITRERA ROSARIO 2182 EL PALOMAR-
COPIAPO

eMail [REDACTED]

R.U.T.:77.993.910- 3

**GUIA DE DESPACHO
ELECTRONICA**

Nº4

S.I.I. - COPIAPO

Fecha Emision: 20 de Febrero del 2018

SEÑOR(ES): MINERA GOLD FIELDS SALARES NORTE LIMITADA
R.U.T.: 76.101.725- K
GIRO: EXTRACCION DE OTROS MINERALES METALIFERO
DIRECCION: PRESIDENTE RIESCO 5561 701
COMUNA LAS CONDES CIUDAD: STGO
CONTACTO:
Tipo
Traslado: Operacion Constituye Venta

Codigo	Descripcion	Cantidad	Precio	%Impto Adic.*	%Desc.	Valor
-	TRASLADO BISCHOFITA Traslado 28 toneladas de bischofita desde Baquedano hacia Minera Gold Fields	28 TON	75.000			2.100.000

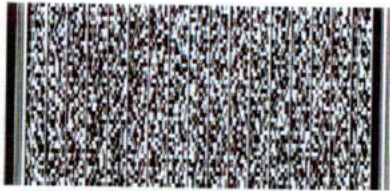

Timbre Electrónico SII

Res.99 de 2014 Verifique documento: www.sii.cl

MONTO NETO	\$	2.100.000
I.V.A. 19%	\$	399.000
IMPUESTO ADICIONAL	\$	0
TOTAL	\$	2.499.000

ARAYA HERMANOS S.A

OBRAS CIVILES - TRANSPORTE DE CARGA - ARRIENDO DE
 MAQUINARIA PESADA COMPRAVENTA NEUMÁTICOS -
 REPUESTOS Y COMBUSTIBLES
 CONTRATISTA Y SUBCONTRATISTA SERVICIOS A LA MINERÍA
 INDUSTRIA Y AGRICULTURA
 Salida Sur • Km. 4 • Cuesta Cardones • Casilla 103 • Correo Copiapó
 Fonos: 522239130 - 522230857 • Fax: 522238708
COPIAPO

R.U.T.: 78.567.810-9

GUIA DE DESPACHO

Nº 047171

S.I.I. COPIAPO

FECHA VIGENCIA EMISION HASTA 30 Junio 2017

Fecha, 17 de NOVIEMBRE de 2017

Señor(es): ARAYA HERMANOS S.A.

R.U.T.: 78567810-

Dirección: SALIDA SUR KM. 4 CUESTA CARDONES

Ciudad: Copiapó

Camión: Nº 84

Patente: _____

Hora Despacho: 07:30

Conductor: JUAN BUBUNTO

R.U.T.: _____

Muy señor(es) nuestro(s) sirva(n)se recibir lo siguiente:

CÓDIGO	CANTIDAD	ARTICULO	PRECIO UNIT.
	<u>19.000 Kgs.</u>	<u>BISCHOPIA GRANUL.</u>	

NOMBRE: Ramiro Huilca

FIRMA: _____

RECINTO: SALMOS NUNTO

FECHA: 17-11-2017 R.U.T. _____

* El acuse de recibo que se declara en este acto, de acuerdo a lo dispuesto en la letra b) del Art. 4° y la letra c) del Art. 5° de la Ley 19.983, acredita que la entrega de mercaderías o servicio(s) prestado(s) ha(n) sido recibido(s).

COND. DE PAGO	FACTURA	ORD. COMPRA	VENDEDOR	RECIBI CONFORME

Firma y Timbre

De Ud.(es) attos. y Ss. Ss.
 p. ARAYA HERMANOS S.A.

ORIGINAL: CLIENTE

C: RAUTICA 990 FONOS 522239130 COPIAPO E-mail: c@araya.com



SALES DE MAGNESIO LIMITADA

SITIO WEB: www.salmag.cl
GIRO: Comercialización de Sales de Magnesio.

CASA MATRIZ
Isidora Goyenechea N°3162 - Piso 13
Santiago - Chile
Teléfono (55) 2351208

SUCURSAL (Planta Salar)
Salar de Atacama S/N, San Pedro de
Atacama
Antofagasta - Chile
Teléfono (55) 2351230

SUCURSAL (Centro Logístico)
Ruta B-385, KM 5,5,
Baquedano - Sierra Gorda
Teléfono (55) 2351208

R.U.T.: 77.557.430-5

**GUIA DE DESPACHO
ELECTRONICA**

N° 070432

S.I.I. - ZONA ORIENTE

Cliete : SERVICIO DE TRANSPORTE Y MINERIA	Emitido : 13 - MAR - 2018
R.U.T. : 77.993.910-3	Vence : - -
Giro : SIN GIRO	Pago :
Dirección : SALITRERA DEL ROSARIO # 2182	Ord. Compra : 000036/18
Ciudad : COPIAPO	Cliete : 0007305713
Número SAP : 0700162712	

Código	Detalle	Cantidad	Unid.	P. Unitario	%Desc.	Total
401256960	Bischofita Granel	28.000,000	KG	39.500	0	1.106.000

Documento Ref.	Folio	Fecha	Razón Ref.	Neto \$	Total \$
Orden de Compra	000036/18	09 - mar - 2018		1.106.000	1.106.000

Observaciones: Lotes: G180221RV Ind. Traslado : Operación Constituye Venta	Conductor : Ricardo Lamas Telefono : Patente : FKGW-50 Acoplado : JF-3121 Empresa Trans : VIALTEC S.A RUT Trans : 55555555-5 Dir. Dest. : SALITRERA DEL ROSARIO # 2182 Comuna Dest. : COPIAPO
--	--

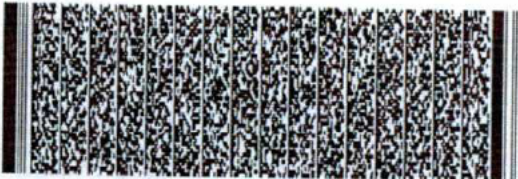

Timbre Electrónico S.I.I.

Res. 63 de 31-05-2006 Verifique Documento: www.sii.cl
Servicio de Factura Electrónica: www.artikos.cl

NOMBRE: JAI ME BOWN ESPINOZA
R.U.T. [REDACTED] FECHA: 15/03/2018
RECINTO: _____ FIRMA: _____

EL ACUSE DE RECIBO QUE SE DECLARA EN ESTA ACTO DE ACUERDO A LO DISPUESTO EN LA LETRA b) DEL ART. 4º Y LA LETRA c) DEL ART. 4º DE LA LEY 19.963, ACREDITA QUE LA ENTREGA DE MERCADERIAS O SERVICIOS PRESTADOS (SI HAYEN) SUO RECIBIDOS.



Combin 10-2



LIDER EN TECNOLOGIAS DE CONTROL DE POLVO
SALES DE MAGNESIO LIMITADA

SITIO WEB www.salmag.cl
GIRO: Comercialización de Sales de Magnesio.

CASA MATRIZ
Isidora Goyenechea N°3162 - Piso 13
Santiago - Chile
Teléfono (55) 2351208

SUCURSAL (Planta Salar)
Salar de Atacama S/N, San Pedro de
Atacama
Antofagasta - Chile
Teléfono (55) 2351230

SUCURSAL (Centro Logístico)
Ruta B-385, KM 5,5,
Baquedano - Sierra Gorda
Teléfono (55) 2351208

R.U.T.: 77.557.430-5
**GUIA DE DESPACHO
ELECTRONICA**
N° 069952

S.I.I. - ZONA ORIENTE

Cliente : SERVICIO DE TRANSPORTE Y MINERIA	Emitido : 23 - FEB - 2018
R.U.T. : 77.993.910-3	Vence : - -
Giro : SIN GIRO	Pago :
Dirección : SALITRERA DEL ROSARIO # 2182	Ord. Compra : 000033/2018
Ciudad : COPIAPO	Cliente : 0007305713
Número SAP : 0700161473	

Código	Detalle	Cantidad	Unid.	P. Unitario	%Desc.	Total
401256960	Bischofita Granel	28.000.000	KG	39.500	0	1.106.000

Documento Ref.	Folio	Fecha	Razón Ref.	Neto \$	1.106.000
Orden de Compra	000033/2018	22 - feb - 2018		Total \$	1.106.000

Observaciones: Lotes: G180207RB Ind. Traslado : Operación Constituye Venta	Conductor : Ricardo Lamas Telefono : Patente : FKGW-50 Acoplado : JF-3121 Empresa Trans : VIALTEC S.A RUT Trans : 55555555-5 Dir. Dest. : SALITRERA DEL ROSARIO # 2182 Comuna Dest. : COPIAPO
--	--

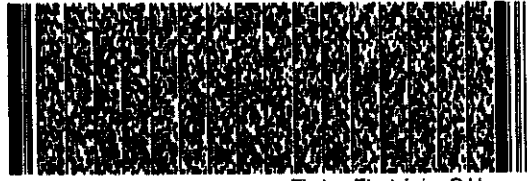

Timbre Electrónico S.I.I.

Res. 63 de 31-05-2006 Verifique Documento: www.sii.cl
Servicio de Factura Electrónica: www.artikos.cl

NOMBRE : _____
R.U.T. : _____ FECHA : _____
RECINTO : _____ FIRMA : _____

LE AUSE DE REVOIR QUE SI DELARA EN ESTE ACTO, DE ACUERDO A LO DISPUESTO EN LA LETRA b) DEL ART 4° Y LA LETRA c) DEL ART 5° DE LA LEY N° 19.931, ACREDITA QUE LA ENTREGA DE MERCADERIAS O SERVICIOS PRESTADO(S) HA SIDO RECIBIDA(S).



SALES DE MAGNESIO LIMITADA

SIIIO WEB www.salmag.cl
GIRO Comercialización de Sales de Magnesio

CASA MATRIZ
Isidora Goyenechea N°3162 - Piso 13
Santiago - Chile
Teléfono (55) 2351208

SUCURSAL (Planta Salar)
Salar de Atacama S/N, San Pedro de
Atacama
Antofagasta - Chile
Teléfono (55) 2351230

SUCURSAL (Centro Logístico)
Ruta B-385, KM 5,5,
Baquedano - Sierra Gorda
Teléfono (55) 2351208

R.U.T.: 77 557.430-5

GUIA DE DESPACHO
ELECTRONICA

N° 069770

S.I.I. - ZONA ORIENTE

Cliente	SERVICIO DE TRANSPORTE Y MINERIA	Emitido	: 19 - FEB - 2018
R.U.T.	77.993.910-3	Vence	: - - -
Giro	SIN GIRO	Pago	: - - -
Dirección	SALITRERA DEL ROSARIO # 2182	Ord. Compra	: 000032
Ciudad	COPIAPO	Cliente	: 0007305713
Número SAP	0700161110		

Código	Detalle	Cantidad	Unid.	P. Unitario	%Desc.	Total
401256960	Bischofita Granel	28.000.000	KG	39.500	0	1.106.000

Documento Ref.	Folio	Fecha	Razón Ref.	Neto \$	Total \$
Orden de Compra	000032	16 - feb - 2018			1.106.000
					1.106.000

Observaciones: Lotes: G180131RV Ind. Traslado: Operacion Constituye Venta	Conductor	:Ricardo Lamas
	Telefono	:
	Patente	:FKGW-50
	Acoplado	:JL-6181
	Empresa Trans	:VIALTEC S.A
	RUT Trans	:55555555-5
	Dir. Dest.	:SALITRERA DEL ROSARIO # 2182
	Comuna Dest.	:COPIAPO

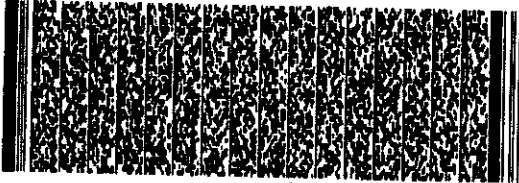

NOMBRE _____
R.U.T. _____ FECHA _____
RECIBO _____ FIRMA _____

AL SEÑALAR EL RECIBO QUE SE DECLARA EN ESTE MOMENTO DE ACEPTACIÓN DISPONDO EN LA ULTIMA DEL ART. 15 Y 16 DEL LIBRO I DEL ART. 10 DE LA LEY N° 17.334 QUE LA ENTREGA DE MER. ADICIONA OPERACIONES DEL TRANSPORTE Y SERVICIOS DE LOGISTICA

Timbre Electrónico S.I.I.
Res. 63 de 31-05-2006 Verifique Documento: www.sii.cl
Servicio de Factura Electrónica: www.artikos.cl