

Puerto Montt, Octubre del 2015.-

**Sra. Paz Foitzick Sandoval**  
**Gobernadora de la Provincia de Aysén**  
**XI Región de Aysén del General Carlos Ibáñez del Campo**

**PRESENTE**

Estimada Sra. Gobernadora, con la fecha de timbre de recepción se ingresan a trámite 4 (cuatro) solicitudes de derechos de aprovechamiento de aguas de carácter consuntivo sobre 4 esteros sin nombres en la provincia de Aysén nombre de **Salmones Multiexport S.A.**, tal como lo señalan los artículos 130 y siguientes del Código de Aguas.

A la solicitud le acompaña la documentación legal que exige la Dirección General de Aguas a mencionar:

- Constitución de la Sociedad y de sus modificaciones, y su correspondiente certificado de Vigencia
- Poder de representación y su vigencia
- Fotocopia del Rut de la Sociedad y de su representante legal

Cada solicitud se acompaña en cuatro copias que contienen, la primera un original de la solicitud para la **DGA**; otra con una copia de la solicitud para respaldo **Gobernación**, otra para **DIFROL** y la última (sin antecedentes legales) que queda como respaldo del **Titular** y que se solicita se devuelva con timbre de ingreso, lo mismo que las copias de los extractos de la solicitud para las publicaciones y la copia de la presente carta de ingreso como respaldo.

Sin otro particular,

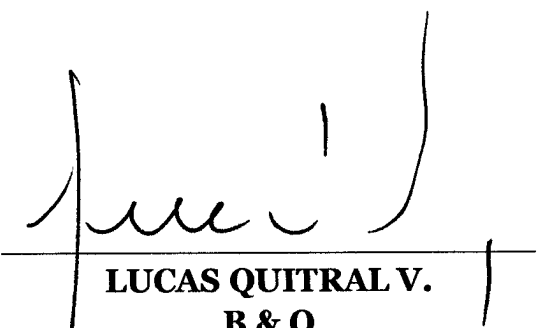
  
**LUCAS QUITRAL V.**  
**B & Q**  
**Consultores en Recursos Hídricos y Ambientales SPA**



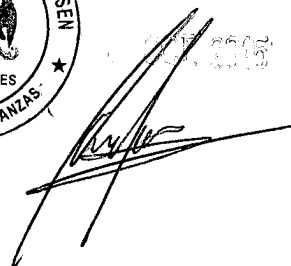

## EXTRACTO

Salmones Multiexport S.A., solicita derechos de aprovechamientos consuntivos, permanente y continuo y en subsidio eventual y continuo, sobre aguas superficiales y corrientes de cuatro "esteros sin nombre", cada uno por 0,3 l/s, ubicados en la provincia de Aysén. Las coordenadas de las captaciones, todas gravitacionales, en UTM (metros) y referidas al Datum WGS 84, Huso 18 son: Estero 1: Norte: 4.951.339 y Este: 538.028; Estero 2: Norte: 4.944.082 y Este: 534.820; Estero 3: Norte: 4.935.426 y Este: 534.352; y Estero 4: Norte: 4.926.230 y Este: 523.649

Of. Partes  
Luis Lezcano

Emeraldio P.O.,  
Gov. Prov. Aysén

GOBERNACION PROVINCIAL DE AISEN
OFICINA DE PARTES
8081124
8081116
8081110
N° 8081082
FECHA 28 OCT 2015

## SOLICITUD DE DERECHO DE APROVECHAMIENTO DE AGUAS, PROVINCIA DE AYSÉN

---

**Francisco Lobos Fuentes**, RUT N° 13.623.808-6, en representación de la sociedad **Salmones Multiexport S.A.**, RUT N° 79.891.160-0, ambos con domicilio en Cardonal N° 2501, teléfono +56 65 2483770, comuna de Puerto Montt, al Sr. Director General de Aguas, respetuosamente expone:

La empresa **Salmones Multiexport S. A.** que represento, solicita se apruebe, en virtud de lo establecido en los artículos 130 y siguientes del Código de Aguas, una solicitud de derecho de aprovechamiento de aguas de carácter consuntivo de ejercicio *permanente y continuo* y en subsidio de ejercicio *eventual y continuo* por **0,3 l/s**, sobre las aguas superficiales y corrientes de un **Estero sin nombre**, afluente directo al mar en el sector del Canal Williams, al sudeste de Isla Clemente en la Comuna de Aysén, *Provincia de Aysén*, Región de Aysén del General Carlos Ibáñez del Campo. A captar en forma gravitacional en un punto definido por la coordenada **Norte: 4.935.426 y Este: 534.352**. Coordenada UTM (en metros) y referida al Datum WGS 84 (Huso 18).

Las aguas se ocuparán para satisfacer los requerimientos del personal (casino, baños y otros) del Pontón "Centro Williams" que operará en el Canal del mismo nombre.

Por lo tanto, solicito al Señor Director General de Aguas, que en virtud de lo expuesto y en mérito de lo señalado en los artículos 130 y siguientes; y demás pertinentes del Código de Aguas, se permita conceder lo solicitado, resolviendo favorablemente la presente solicitud de derechos de aprovechamiento de aguas, en los términos individualizados en esta presentación.

Saluda muy atentamente,



---

**FRANCISCO LOBOS FUENTES**  
Salmones Multiexport S.A.

**La solicitud se acompaña de los siguientes antecedentes:**

- 1.- Imagen Google Earth Ubicación General y del sector
- 2.- Fotografía de la Captación
- 3.- Extracto carta IGM, mostrando localización
- 4.- Copia Escritura Pública de Constitución de la Sociedad
- 5.- Copia modificación de la Sociedad con los poderes de representación.
- 6.- Certificado de vigencia de la Sociedad y con representación.

GOBERNACION PROVINCIAL DE AYSÉN	
OFICINA DE PARTES	
N°	9081166-2015
FECHA	28.05.2015

Se presentan a continuación tres imágenes de Google Earth con la ubicación de la captación solicitada desde una vista mas general y amplia hasta la mas especifica.

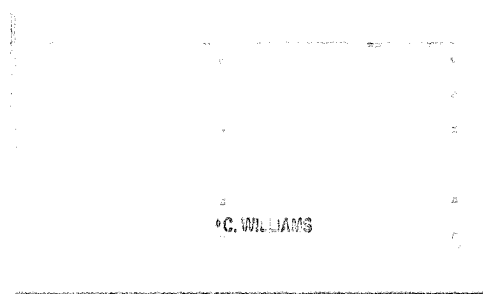
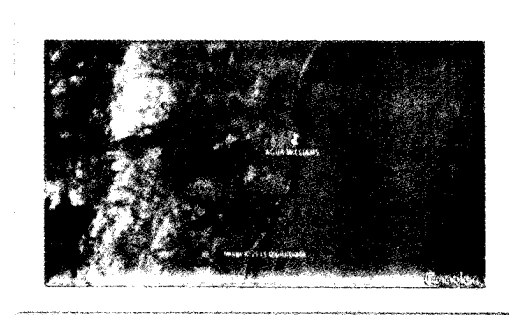
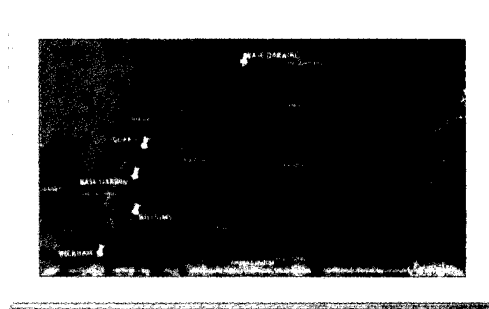
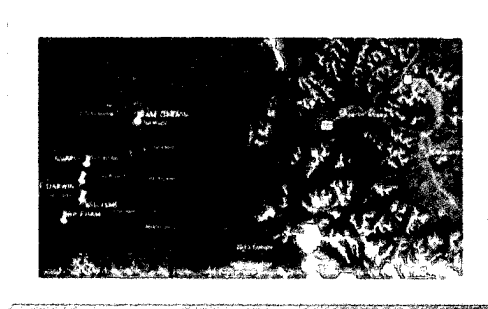

Se agrega además una fotografía de la captación que da cuenta primero del tamaño del estero, de que no es dificultoso el acceso y que ya hay instaladas en el lugar captaciones artesanales.

