

Santiago, 21 de Diciembre del 2018.

Srs. Superintendencia del Medio Ambiente

Gobierno de Chile

AT: Sr. Jaime Jeldres García.

Fiscal Instructor de la División de Sanción y Cumplimiento.

Ref : Res, ExN1/F-031-2018

Ratificación de documento .

Estimados señores :

Por medio de este y de acuerdo a lo requerido por esta Superintendencia, Yo Pedro Andres Costa Lagos, Rut [REDACTED] en calidad de representante Legal de Inoxcentro Comercial S.A; ratifico lo expuesto en el Plan de cumplimiento Refundido, elaborado por Fernando E. Mayora Viñoly, Encargado de la sucursal de nuestra empresa en la ciudad de Osorno.

A los efectos que este documento acompañe mencionado PDC refundido.

Sin otro particular, se despide atte.



Pedro Andres Costa Lagos

Rut : [REDACTED]

Inoxcentro Comercial S.A



Osorno, 12 de Diciembre del 2018.

Srs. Superintendencia del Medio Ambiente

Gobierno de Chile

AT: Sr. Jaime Jeldres García.

Fiscal Instructor de la División de Sanción y Cumplimiento.

Ref : Res, ExN1/F-031-2018

PROGRAMA DE CUMPLIMIENTO.

Por infracción al plan de descontaminación para la comuna de Osorno

1- IDENTIFICACIÓN

- INOXCENTRO COMERCIAL S.A.
- [REDACTED]
- Pedro Andres Costa Lagos.
- Camino Sta. Rosa S/N , Lampa Santiago

2- HECHO QUE CONSTITUYE LA INFRACCIÓN

Incumplimiento del plan de descontaminación DS N47/2015 para la comuna de Osorno.

A- Observaciones Generales

- No consideramos que haya efectos negativos en el ambiente o en las personas , porque como tal se argumentó en le PDC presentado en Setiembre del corriente, la leña era de pallet muy seco donde vienen nuestros productos, aparte que el calefactor a leña que existía era para 60 m2 por lo que creemos que el aporte de la chimenea al ambiente es marginal en relación al aporte total de todas las fuentes contaminantes de la Ciudad de Osorno mas considerando que se encendía a las 9:00 a.m y se apagaba a las 17:30 p.m (horario de oficina 08:30 a 13:00 y 15:00 a 18:00)

B- INCORPORACIÓN DE NUEVAS ACCIONES.

Nuevo Sistema de seguimiento de Programas de Cumplimiento (SPDC)

	Acción	Plazo de ejecución	Costo \$	Comentarios
N1	Informar a la Superintendencia del medio Ambiente, los reportes, y medios de verificación que acrediten la ejecución de las acciones comprendidas en el PDC a través de los sistemas digitales que la SMA disponga el efecto para implementar el SPDC: dichos medios de verificación consistirán en fotografías fechadas y georreferenciadas, boletas y/o facturas y ordenes de servicio de la ejecución de todas las acciones y medidas comprometidas, así también como comprobantes de gastos que acreditan los costos incurridos en el contexto de la ejecución de la acción como de servicios de instalación o similares de todas las acciones y medidas comprometidas en el Plan de Cumplimiento.	10 días Hábiles	0	En caso de problemas técnicos que pudieran afectar el funcionamiento del sistema digital en el que se implemente el SPDC, y que impidan la correcta y oportuna entrega de los documentos correspondientes, se le hará aviso inmediato a la SMA, via correo electrónico, señalando los motivos técnicos por los cuales no fue posible cargar los documentos en el sistema digital, remitiendo comprobante de error o de cualquier otro medio de prueba que acredite dicha situación. Producido este impedimento se entregarán los reportes y medios de verificación a través de la oficina de artes de la Superintendencia del Medio Ambiente

C- RESPECTO A LAS ACCIONES PARTICULARES PROPUESTAS POR EL TITULAR.

N1	Se optó por compra de Calefactor a Gas	12/12-22/12	\$126.980	<p>- Se compró en Falabella por Internet y llega a Osorno 22/12. Se adjunta documento con OC N° 5214114611.</p> <p>- Una vez llegado el 22/12 se presentaron fotografías y se adjunta ya ficha técnica con Num OC, Tipo calefacción a Gas con balón de 15 kilos, MK Calefactor Infrarrojo a gas Marca HEIMAT. Características del producto: Tipo: Estufas infrarrojas. Consumo mínimo de energía: 1,5 KW hora en su potencia mínima. Rango aproximado de calefacción: Cubre hasta 60 mts². Potencia máxima: 4.2kw hora en su potencia máxima. Encendido electrónico: Sí. Número de certificación: 0000000248802. Garantía extendida de 1 año.</p>
N2	- Se sacó el calefactor a leña	- Ejecutado el 9/10/2018.	\$ 0.	- Realizado por personal de la empresa, se taparon los ductos, se adjunta fotografía.

	- Primera Nueva acción: Adquisición de calefactor definitivo a Gas	22/12/2018	\$126.980	- Se reitera que se enviaran las fotos fechadas y georreferenciadas (el Calefactor Alicura, se desechó como opción ya que no cubría las necesidades en los días de invierno mas crudo).
	- Segunda nueva acción: "retiro del ducto de evacuación de gases y clausura del respectivo orificio del techo del establecimiento,	Ya realizada 9/10/2018	\$ 0	Realizado por personal de la empresa, se adjuntaran fotografías fechadas y georreferenciadas, donde se constate el retiro del ducto de evacuación de gases y el sellado de la techumbre
N3	- Ya se realizó el cambio del definitivo del tipo de calefactor (compra calefactor de gas que reemplaza el eléctrico que estaba en uso). - Puesta en Marcha, correcto uso y funcionamiento del nuevo Equipo de calefacción a Gas elegido.	A partir de la fecha de notificación de la aprobación del PDC y durante un periodo de 3 meses	\$ 24.000	- En espera de la llegada del equipo de calefacción definitivo (calefactor a gas) - Concluidos los 3 meses, se entregara un reporte final en el plazo de 10 días hábiles del término de la ejecución de la acción, entregando en este caso un reporte del consumo mensual del gas, mediante boletas de compra del mismo o facturas.

Sin otro particular, atte.

Fernando E. Mayora Viñoly

INOXCENTRO COMERCIAL S.A

ANEXOS

Anexo 1: Mapa Ubicación Inoxcentro Comercial Osorno.

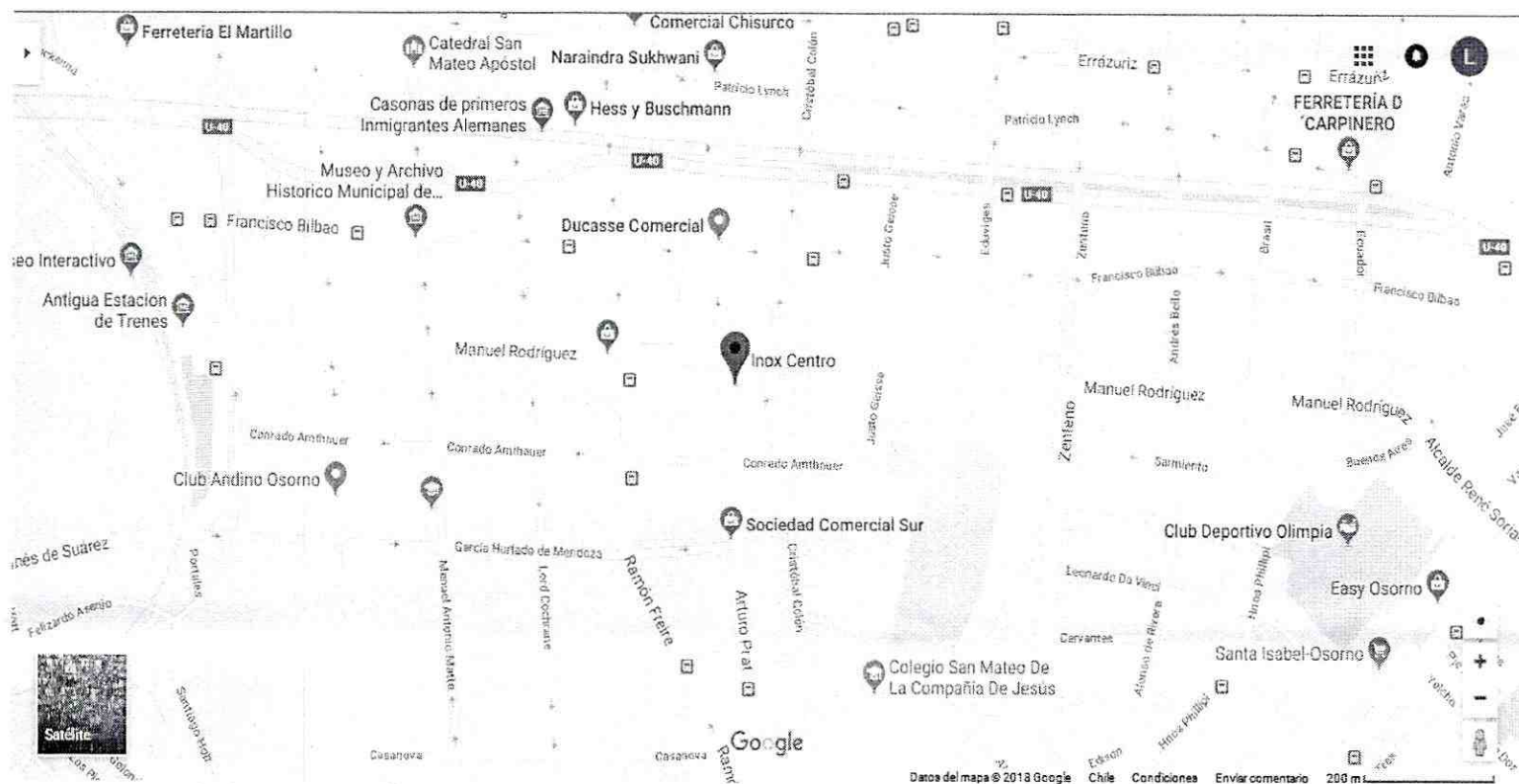

Mapa ubicación InoxCentro Comercial S.A Osorno.

40° 34'33.99" S

73° 07'43.61" O

Anexo 2: Foto Satelital ubicación Inoxcentro Comercial Osorno.

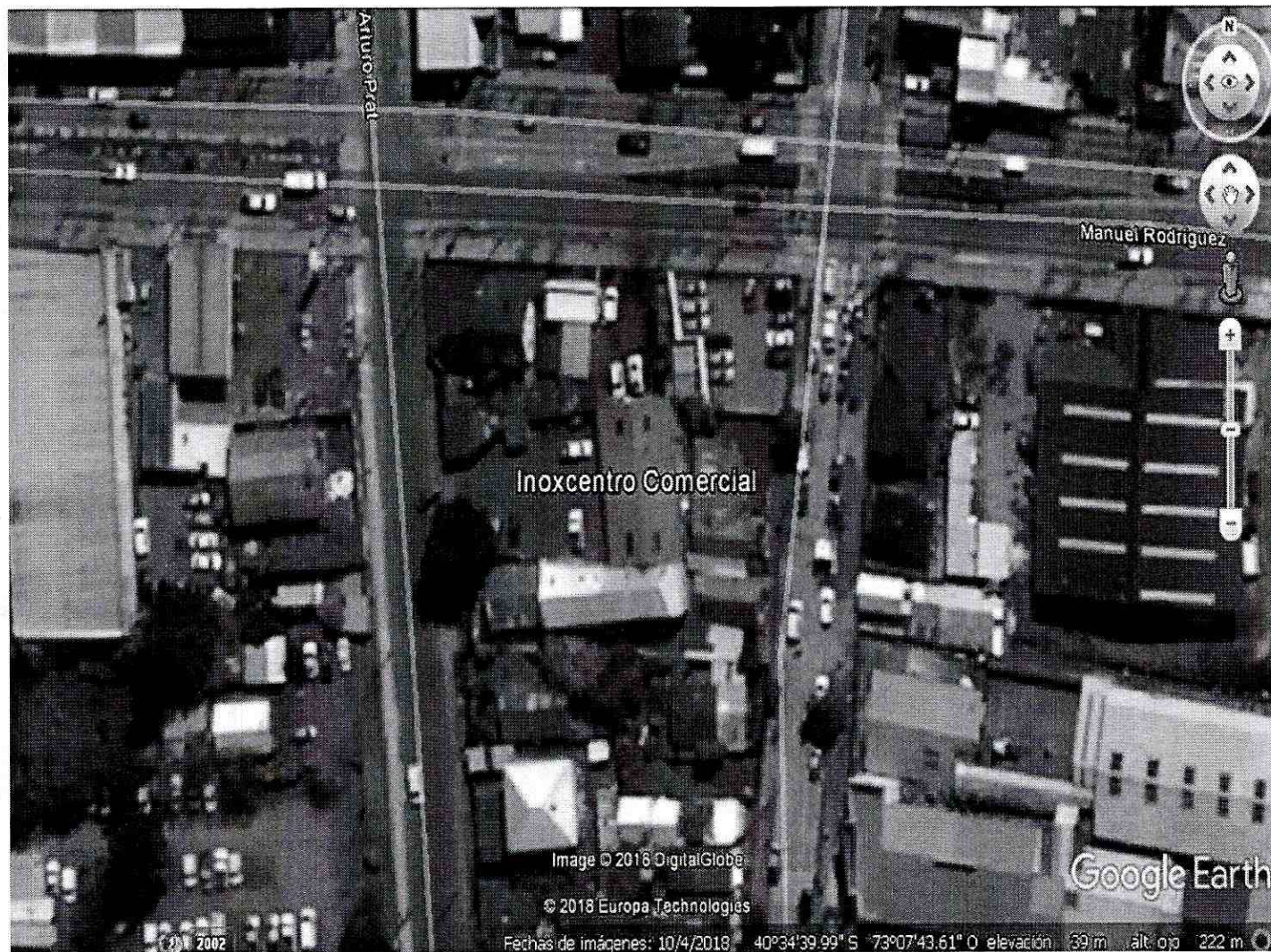

Nota: Las coordenadas geográficas se encuentran al pie de la imagen.

Anexo 3: Ubicación anterior calefactor (agujero de ducto evacuación de gases sellado, disposición final para la nuevo calefactor).

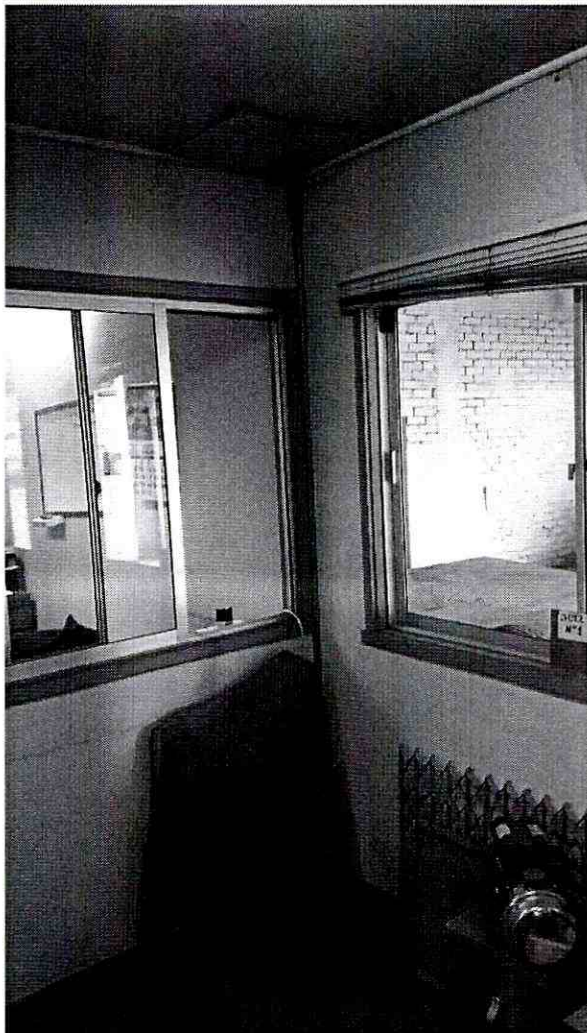

Anexo 4: Orden de Compra Calefactor Inoxcentro Osorno.

Anexo 5:

12/12/2018

Correo de Inoxcentro Comercial S.A. - Recibimos tu solicitud de compra N°5214114611 en Falabella.com

de email.



falabella S.A.

Giro Principal: Grandes Tiendas.
Compra, Venta y Arrendo de Bs. Inmuebles, Compra y Venta de Motores, Repuestos y Accesorios, Supermercado de Bebidas de Cervecerías, Cafetería y Gelatería, Venta de Productos de Panadería y Pastelería, Publicidad y Promociones, Grandes Establecimientos, Sociedad de Inversión y Perifoneos de Equipos Mobiliarios en General.

Casa Matriz: Calle Manuel Rodríguez Norte N° 730
Comuna de Santiago, Ciudad Santiago
Actividad Económica: 521300

R.U.T. [REDACTED]
FACTURA ELECTRONICA
N° 2898832

S.L.I Santiago Centro

Fecha: 13 de Diciembre del 2018

Sucursal Origen Emisor

Srs: INOXCENTRO COMERCIAL S.A. R.U.T.: [REDACTED]

INTERNET

Giro: IMPORTACION Y EXPORTACION DE A

MANUEL RODRIGUEZ NORTE 730

Dirección: ARTURO PRAT 936, OSORNO, OSORNO

SANTIAGO, SANTIAGO

Despachar A

Loc.: 2000 Term.: 3557 Sec.: 809600 Vend.: 125016 Fed.: 12/12/2018

Orden de Compra : 005214114611

CANT.	CODIGO	DESCRIPCION	UNITARIO	DESCTO.	TOTAL
1	2006427416002	MX Estufa Infrarroja a GAS	99.990	0	99.990
1	99823	DESPACHOS	26.990	0	26.990

Sub-Total	Descuento	Monto Neto	IVA 19%	Imp.to Adicional 0%	Monto Exento	Monto Total
126.980	0	106.706	20.274	0	0	126.980

CIENTO VEINTISIS MIL NOVECIENTOS OCHENTA 00/100

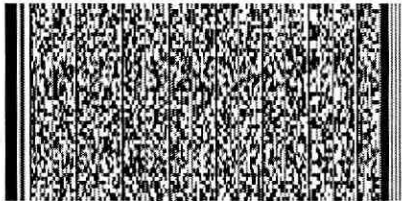

Timbre Electrónico SII
Res 97 de 2008 Verifique documento: www.sii.cl

Factura
Calefactor
Inoxcentro
Osorno.