

Santiago, 29 de enero de 2019
AL/14/2019

Señor
Jaime Jeldres García
Fiscal Instructor de la División de Sanción
y Cumplimiento.
Superintendencia del Medio Ambiente
Presente



REF.: Res. Ex. N° 3 / ROL F-035-2018, de 26 de diciembre de 2018, de esa Superintendencia, que rechaza programa de cumplimiento presentado por Colmena Golden Cross S.A..

ANT.: 1.- Res. Ex. N° 1 / ROL F-035-2018, de 24 de septiembre de 2018, de esa Superintendencia, que formuló cargos.
2.- Res. Ex. N° 2 / ROL F-035-2018, de 26 de diciembre de 2018, de esa Superintendencia.

MAT.: Aporta antecedentes que demuestran cumplimiento acorde con el Plan de Descontaminación Atmosférica para la ciudad de Osorno.

Señor Fiscal Instructor, Jaime Jeldres García:

En relación a la **Res. Exenta N° 3**, de la referencia, en virtud del cual esa Superintendencia nos informa que se ha tenido por rechazado el programa de cumplimiento presentado por Colmena Golden Cross S.A. en el procedimiento administrativo sancionatorio Rol F-035-2018, en atención a que no se dio cumplimiento a los criterios de aprobación, específicamente de eficacia y verificabilidad, conforme a lo señalado en los artículos 40 y siguientes de ésta Res. Ex. N° 3, estamos en condiciones de informar lo siguiente:

En atención a lo resuelto en la parte Resolutiva de la Res. Ex. N° 3, en relación a las medidas adoptadas por Isapre Colmena en la sucursal de Osorno, informamos a esa Autoridad que en este acto estamos acompañando un set de fotografías que permiten demostrar que mi representada a tomado todas las medidas necesarias para cumplir con el Plan de Descontaminación Atmosférica que se ha implementado en la comuna de Osorno (D.S. N° 47/2015 MMA).

En efecto, y como se ha informado anteriormente, con el fin de con el Plan de Descontaminación antes señalado, Isapre Colmena dejó de utilizar la chimenea en hogar abierto desde el día 22 de junio de 2017, nunca más se volvió a utilizar para calefaccionar la sucursal. Ahora, se ha realizado la clausura esta chimenea, por lo tanto, para su debida verificación, adjuntamos las fotografías que demuestran que efectivamente ésta se incapacitó a perpetuidad, y el presupuesto y la factura correspondiente a la clausura de la chimenea.

Además, adjuntamos el plano de la sucursal de Colmena en Osorno, en donde se indica el lugar en donde están situados los equipos de climatización.

Por último, reiteramos que en nuestra sucursal Osorno, ubicada en calle Manuel Antonio Matta 1115, contamos con 2 equipos de calefacción:

- 1.- Caldera de calefacción marca Inductometal, modelo Inductoterm Interior, año de fabricación 2007; debidamente inscrita ante la SEC y la Secretaría Regional Ministerial de Salud Provincial Osorno (Número de Registro OSO-416 AC), y
- 2.- Caldera de calefacción marca Fondiere Sime, modelo 1-R5, año de fabricación 1993; debidamente inscrita ante la SEC y la Secretaría Regional Ministerial de Salud Provincial Osorno (Número de Registro OSO-417 AC).

Sin otro particular, le saluda atentamente,

Rubén Ugarte Sáez
Abogado Fiscalía
COLMENA GOLDEN CROSS S.A.



C.C.: Sr. Fernando Benavente Undurraga, Gerente de Administración y RRHH .
Sr. Guillermo González Bozo, Jefe Zonal Sur.
Sra. Macarena Mohr Torres, Jefa Sucursal de Osorno.
Archivo Fiscalía.

















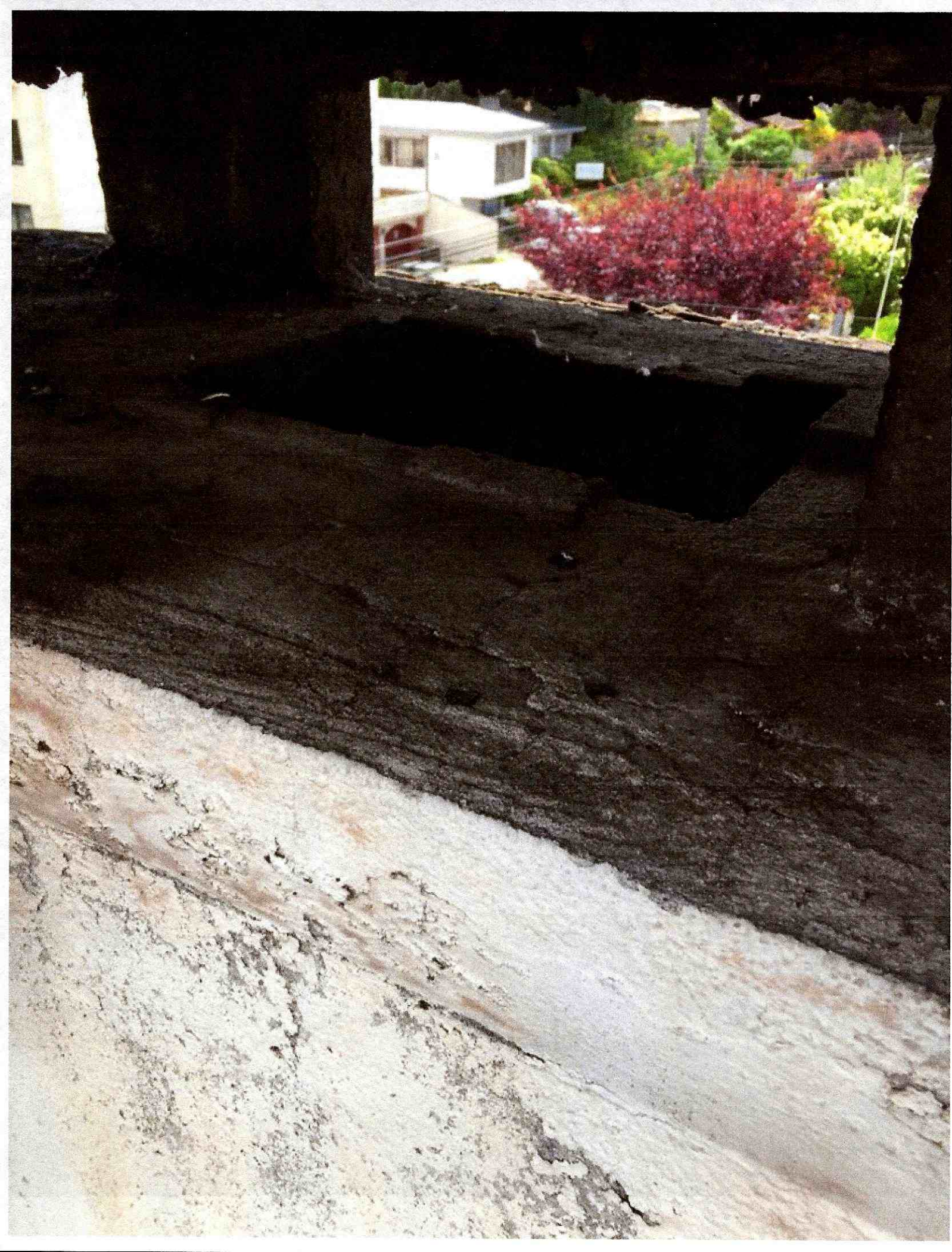











Giro: CONSTRUCCION DE EDIFICIOS
COMPLETOS O PARTES DE EDIFICIOS
VOLCAN YATES 589 LAS ENCINAS PILAUCO-
OSORNO

eMail: [REDACTED]

Telefono :

Fecha Emision: 16 de Enero del 2019

TIPO DE VENTA: DEL GIRO

SEÑOR(ES): COLMENA GOLDEN CROSS S.A.
R.U.T.: [REDACTED]
GIRO: ACTIVIDADES DE ISAPRES
DIRECCION: LOS MILITARES 4777 OF. 501
COMUNA LAS CONDES CIUDAD: STGO
CONTACTO:
TIPO DE COMPRA: DEL GIRO

Codigo	Descripcion	Cantidad	Precio	%Impto Adic.*	%Desc.	Valor
-	Orden compra 4500029436 Cierre frontis interior hogar chimenea y tapa superior ducto salida gases	1	112.314			112.314

Forma de Pago: Contado

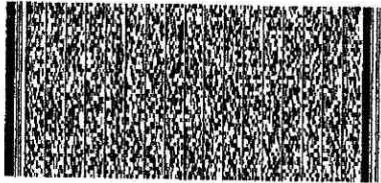

Timbre Electrónico SII

Res.99 de 2014 Verifique documento: www.sii.cl

MONTO NETO	\$	112.314
I.V.A. 19%	\$	21.340
IMPUESTO ADICIONAL	\$	0
TOTAL	\$	133.654

PRESUPUESTO OBRA VENDIDA

OBRA: Cierre de chimenea en oficinas colmena
UBICACIÓN : Matta 1115
COMUNA : OSORNO
CONSTRUCTORA: CONSTRUCTORA TRIHSAN
RUT CONSTRUCTORA: [REDACTED]
DIRECCION: Volcan Michimahuida 598, las encinas de pilauco, Osorno.

ITEM	ESPECIFICACIONES	UNID.	CANTIDAD	P.UNIT.	P.TOTAL
1	ESTRUCTURA DE TABIQUE (metalcom 60)	M2	1,30	\$ 14.450	\$ 18.785
2	AISLACION LANA MINERAL 50 MM	M2	1,30	\$ 7.750	\$ 10.075
3	OSB 9,1 MM	M2	1,30	\$ 10.640	\$ 13.832
4	VOLCANITA 10 MM	M2	1,30	\$ 10.500	\$ 13.650
5	PINTURA	M2	1,30	\$ 8.440	\$ 10.972
6	CIERRE SUPERIOR CHIMENEA	GL	1,00	\$ 25.000	\$ 25.000
5	ASEO GENERAL	GL	1,00	\$ 20.000	\$ 20.000
		TOTAL NETO			\$ 112.314
		IVA 19%			\$ 21.340
		TOTAL			\$ 133.654

nota 1: El plazo de ejecucion es de 5 dias corridos.

nota 2: El valor incluye materiales y mano de obra.

nota 3: Se incluyen solo las obras valorizadas.

CONSTRUCTORA TRIHSAN LTDA
ARIEL SANDOVAL FLORES
Representante Legal
[REDACTED]

Osorno, 7 de enero de 2019

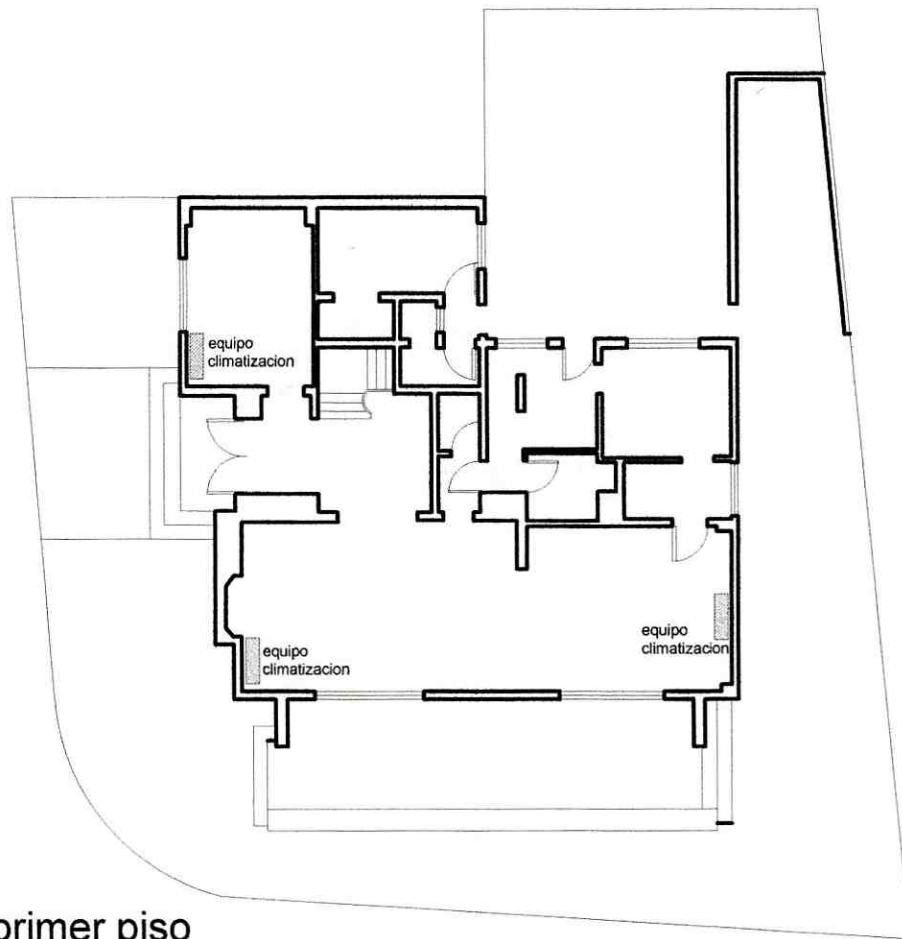

Planta primer piso
1:200

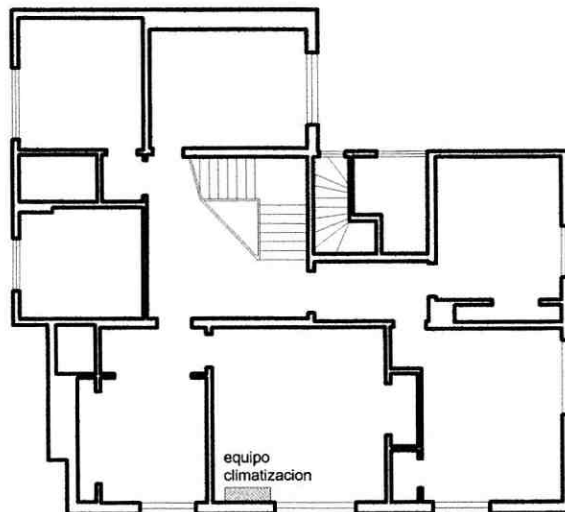

Planta segundo piso
1:200

PLANIMETRIA OFICINA COLMENA - OSORNO
(ubicacion equipos de climatizacion)