

### **Anexo fotográfico sector con deslizamiento de material contenido en la faja del proyecto Nacimiento**

Durante la inspección diaria que se realiza en el sector del proyecto "Acueducto Estero Nacimiento", el cual se encuentra en labores de limpieza de laderas (detenidas por eventos de precipitación), se identificó caídas de material desde la ladera del sector del derrumbe del camino vecinal, hacia la faja del proyecto. Dado que estos elementos podrían entorpecer el libre tránsito de los vecinos por ese sector, a eso de las 17.00 hrs se llevó al sector un equipo de limpieza, conformado por 2 personas y una retroexcavadora.

Mediante este equipo, se procedió a retirar el material derramado y se acopió en la misma faja, pero hacia la ladera cerra arriba (esto para evitar riesgos de caída hacia el sector del Estero). Aproximadamente a las 17.40 hrs, accedieron al sector dónde se realizaban trabajos de retiro de material, personas no autorizadas, quienes de manera frecuente ingresan al área de sin aviso y sin tomar medidas de seguridad pertinentes. Es posible indicar además, que uno de los accesos utilizados por estas personas, corresponde a una ladera ubicada al otro lado del Estero, sector que presenta laderas con gran pendiente y deslizamientos de material permanente. Desde aquí, se ubican para grabar y tomar fotografías de las maniobras que se describen en el presente reporte.

La labor de limpieza finalizó a las 19.00 hrs. Debido a que ya no se contaba con luz natural para seguir desarrollando las actividades.

**Fotografía 1. Material caído en sector derrumbe camino vecinal**





Fotografía 2. Material caído en sector derrumbe camino vecinal





Fotografía 3. Material caído en sector derrumbe camino vecinal





Fotografía 4. Material caído en sector derrumbe camino vecinal





Fotografía 5. Equipo que acude a realizar limpieza en el sector



Fotografía 6. Equipo que acude a realizar limpieza en el sector

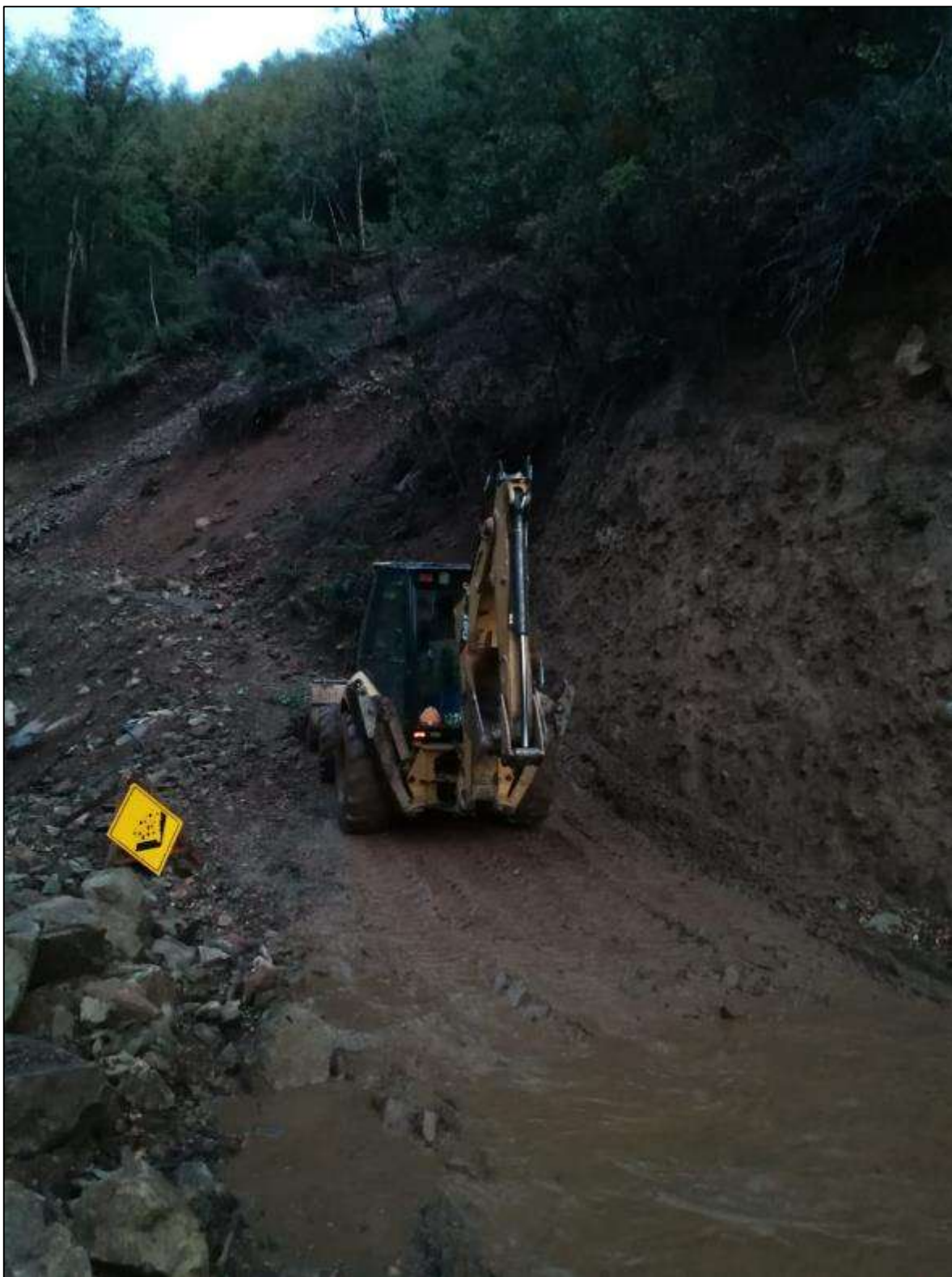



Fotografía 7. Equipo que acude a realizar limpieza en el sector



**Fotografía 8. Equipo que acude a realizar limpieza en el sector**





**Fotografía 9. Equipo que acude a realizar limpieza en el sector**



**Fotografía 10. Equipo que acude a realizar limpieza en el sector**





**Fotografía 11. Estado del terreno en sectores de deslizamientos**

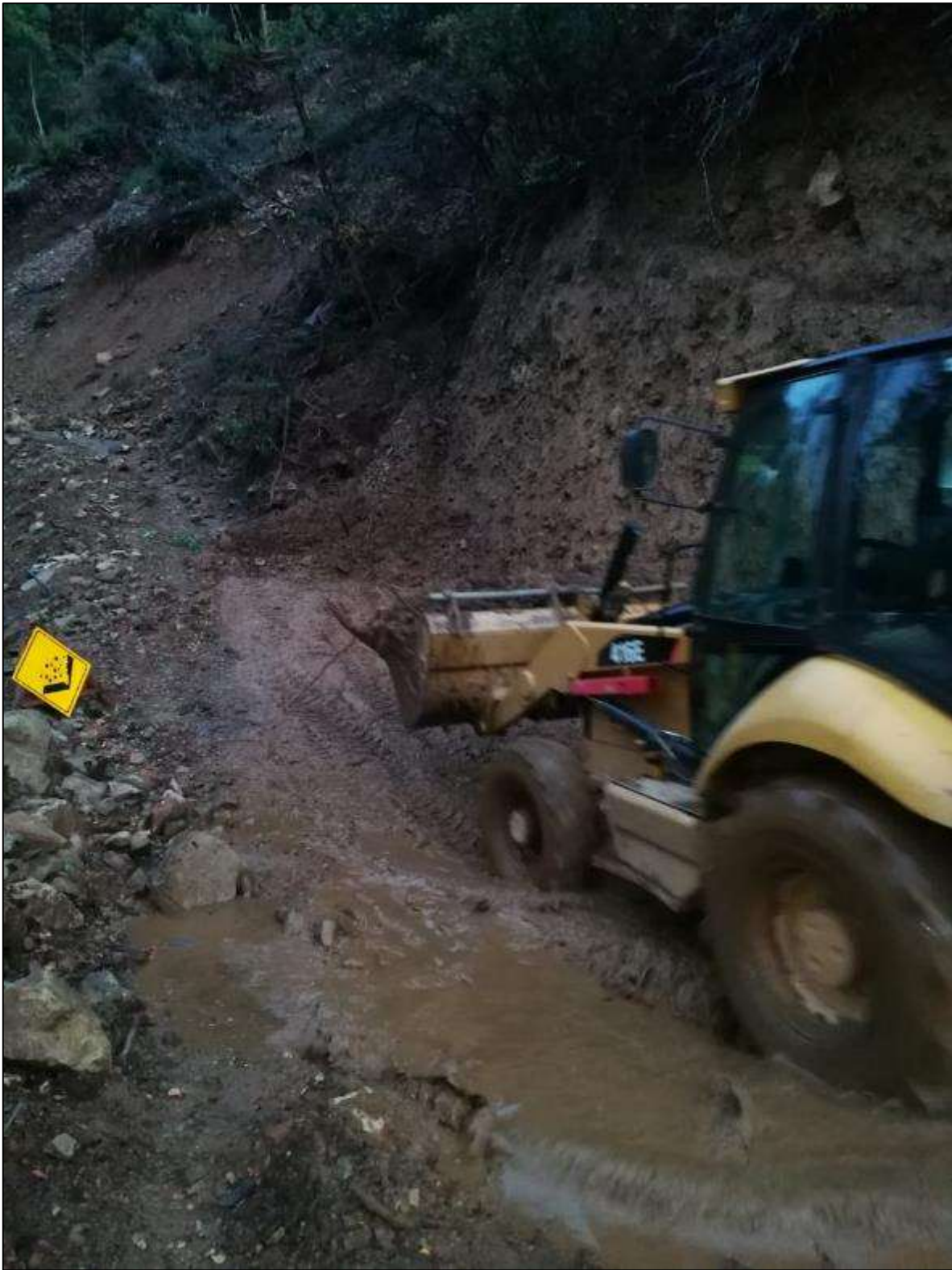

**Fotografía 12. Estado del terreno en sectores de deslizamientos**





**Fotografía 13. Estado del terreno en sectores de deslizamientos**



El retiro del material derramado se despejó con el apoyo de una retroexcavadora y equipo conformado por 2 personas. El material fue acopiado en el costado interior de la faja del proyecto, el cual será retirado cuando las condiciones climáticas mejoren y se pueda trabajar en condiciones de mayor seguridad, en lo que respecta a la saturación del terreno.