

MAT.: Da cuenta estado de evaluación ambiental de la DIA de Sugal.

REF.: Expediente Rol N° D-029-2019.

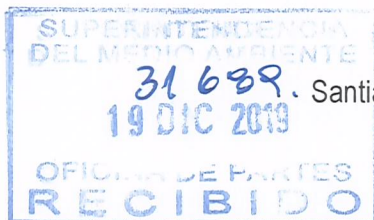

Santiago, 19 de diciembre de 2019.

Señores (as)
Superintendencia del Medio Ambiente
Presente

At: Señor Mauro Lara Huerta, Fiscal Instructor de la División de Sanción y Cumplimiento.

EN LO PRINCIPAL: Da cuenta del estado de evaluación ambiental de la DIA de Sugal; **PRIMER OTROSÍ:** Complementa el Programa de Cumplimiento; **SEGUNDO OTROSÍ:** Acompaña documentos.

De mi consideración,

Francisco José de la Vega Giglio, en representación de **SUGAL CHILE LIMITADA** ("Sugal"), en el marco del procedimiento seguido bajo el **Rol D-029-2019**, por medio del presente vengo en aportar antecedentes que dan cuenta del estado actual de tramitación de la evaluación ambiental de la DIA del Proyecto "*Planta de Elaboración de Pasta de Tomates y Pulpas de Frutas*", para que ud. lo tenga presente en relación a las acciones adoptadas en el PdC.

Lo anterior, se sustenta en lo establecido en los artículos 10 y 17 de la Ley N° 19.880 de Bases de los Procedimientos Administrativos, donde se estipula el derecho de las personas en su relación con la autoridad a formular alegaciones y aportar documentos u otros elementos de juicio, los que deberán ser tenidos en cuenta por la Superintendencia del Medio Ambiente ("SMA"), al momento de resolver las solicitudes presentadas.

Pues bien, los antecedentes que dan cuenta del estado actual de la evaluación ambiental, guardan una relación directa con el PdC, en específico respecto de la acción N° 2 y 7 el mismo. Conforme a ello, la misma SMA ha establecido la necesidad de que el titular actualice las fechas de ejecución de aquellas acciones,¹ ello en consideración a las fechas existentes en la evaluación ambiental.

¹ Res. Ex. N° 6. P. 7-9.

De este modo, se hace presente que con fecha 10 de diciembre de 2019, se presentó la Adenda Complementaria por parte de Sugal, lo que representa la última instancia que pesa sobre el titular para obtener la aprobación del proyecto sometido a evaluación por parte del SEA.

POR TANTO,

SOLICITO A UD., tener presente el estado actual de tramitación de la evaluación ambiental de la DIA del Proyecto "*Planta de Elaboración de Pasta de Tomates y Pulpas de Frutas*".

PRIMER OTROSÍ: Por medio del presente vengo en complementar el del Programa de Cumplimiento Refundido 3, presentado con fecha 7 de noviembre de 2019, solicitando la modificación de las Acciones N° 26, 30, y 40 en cuanto a pasar a ser "acciones ejecutadas" en lugar de "acciones en ejecución". Lo anterior se funda en lo siguiente:

- Acción N° 26: "reemplazar 2 sopladores de la Planta de tratamiento de RILes". Según se verifica mediante las fotografías fechadas 16 de diciembre de 2019 y georreferenciadas, los sopladores se encuentran instalados. Se acompaña el medio de verificación en el segundo otrosí de esta presentación.
- Acción N° 30: "incorporar 2 filtros en el vaciado de materia prima". Según se verifica mediante las fotografías fechadas 16 de diciembre de 2019 y georreferenciadas, los filtros se encuentran instalados. Se acompaña el medio de verificación en el segundo otrosí de esta presentación.
- Acción N° 42: "instalación de horómetro digital en los grupos electrógenos N° 1 y 2". Según se verifica mediante las fotografías fechadas 27 de noviembre de 2019 y georreferenciadas, los horómetros se encuentran instalados. Se acompaña el medio de verificación en el segundo otrosí de esta presentación.

POR TANTO,

SOLICITO A UD., tener presente la complementación del Programa de Cumplimiento Refundido 3, presentado con fecha 7 de noviembre de 2019, modificando la Acción N°42 en los términos ya expuestos.

SEGUNDO OTROSÍ: Solicito a Ud., tener por acompañado los siguientes documentos tanto en formato físico y digital:

1. Fotografías fechadas y georreferenciadas que dan cuenta de la instalación de los sopladores.
2. Fotografías fechadas y georreferenciadas que dan cuenta de la instalación de los filtros.
3. Fotografías fechadas y georreferenciadas que dan cuenta de la instalación de los horómetros.

POR TANTO,

SOLICITO A UD., tener por acompañados los documentos individualizados.

A handwritten signature in blue ink, consisting of a vertical line on the left, a horizontal line at the top, and a wavy line at the bottom that loops back to the left.

MEDIO DE VERIFICACIÓN: FOTOGRAFÍAS SOPLADORES PLANTA DE TRATAMIENTO DE RILES



Fotografía

Fecha: 16-12-2019

Coordenadas DATUM WGS84 HUSO 19

Coordenada Norte: 6196173

Coordenada Este: 319113

Descripción de Medio de Verificación: Fotografía fechada y georreferenciada de los sopladores instalados.

1. The first part of the document is a list of the names of the members of the committee. The names are listed in alphabetical order. The names are: [illegible]



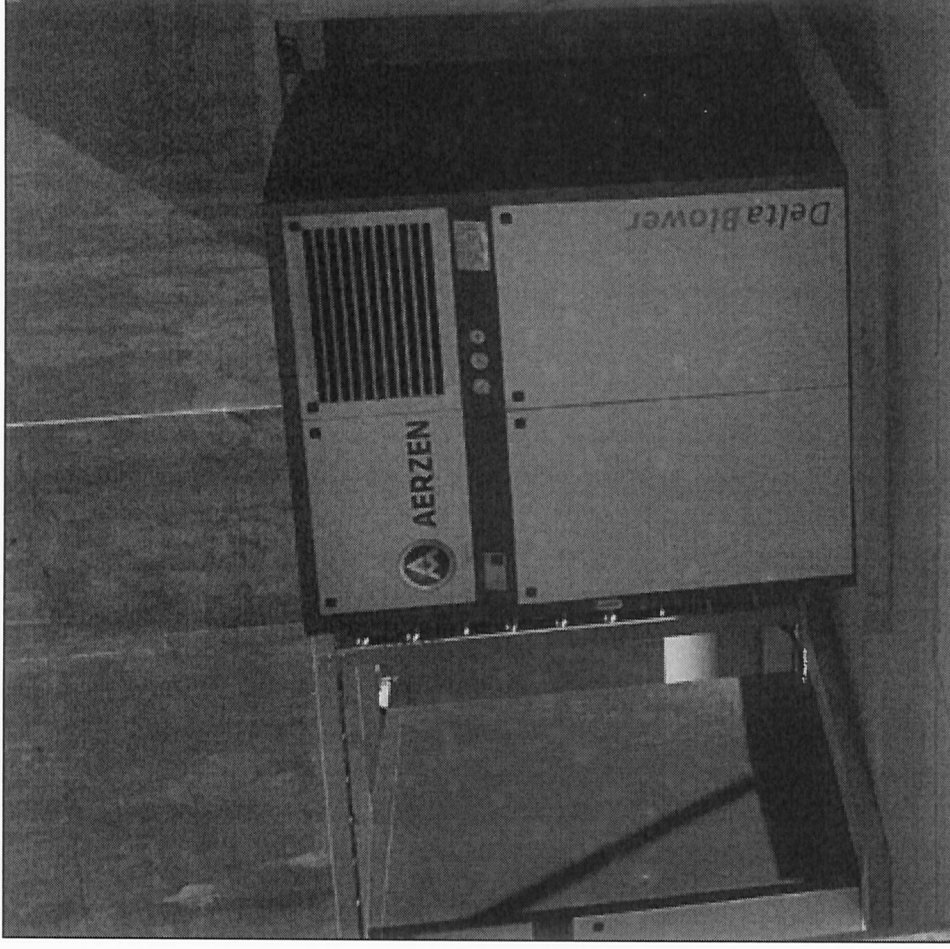

Fotografía

Fecha: 16-12-2019

Coordenadas DATUM WGS84 HUSO 19

Coordenada Norte: 6196173

Coordenada Este: 319113

Descripción de Medio de Verificación: Fotografía fechada y georreferenciada de los sopladores instalados.

MEDIO DE VERIFICACIÓN: FOTOGRAFÍAS FILTROS EN EL VACIADO DE MATERIA PRIMA

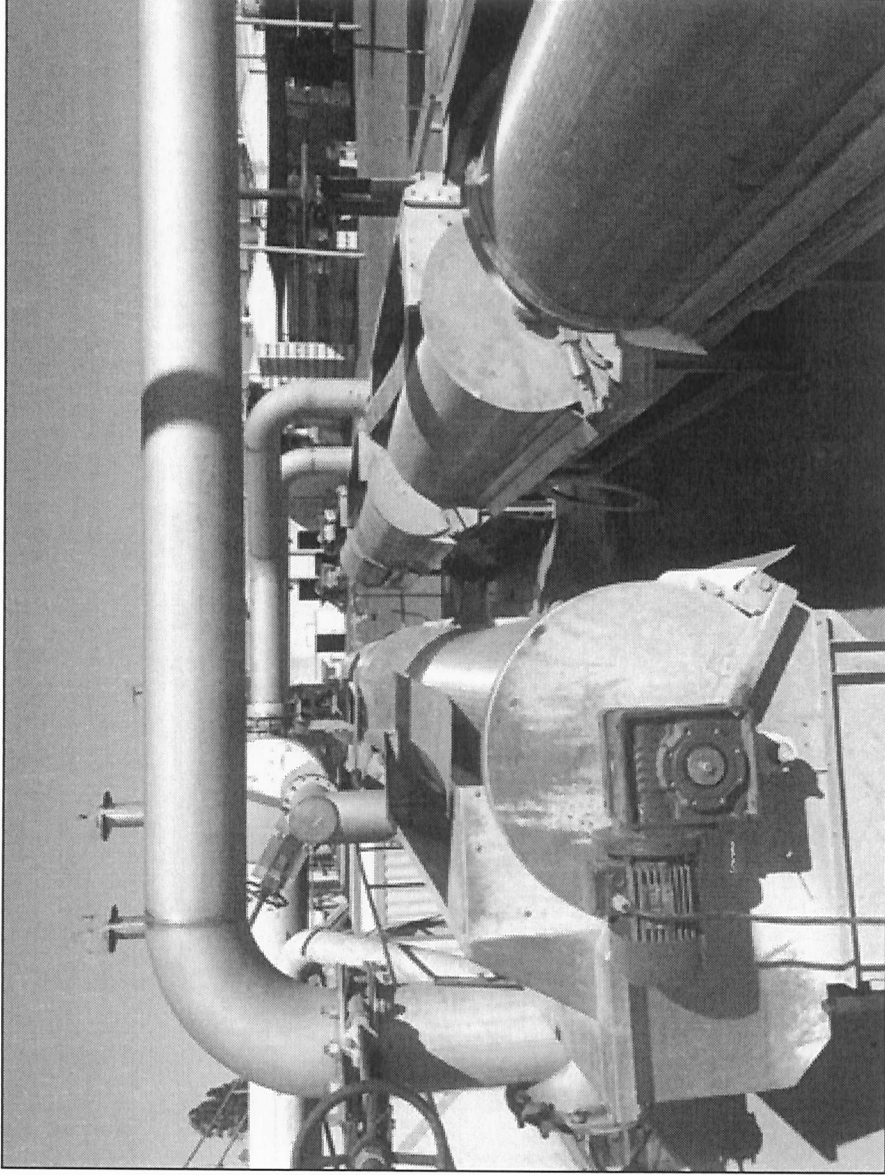

Fotografía 1

Fecha: 16-12-2019

Coordenadas DATUM WGS84 HUSO 19

Coordenada Norte: 6196238

Coordenada Este: 319266

Descripción de Medio de Verificación: Fotografía fechada y georreferenciada del filtro de vaciado 1 de materia prima.

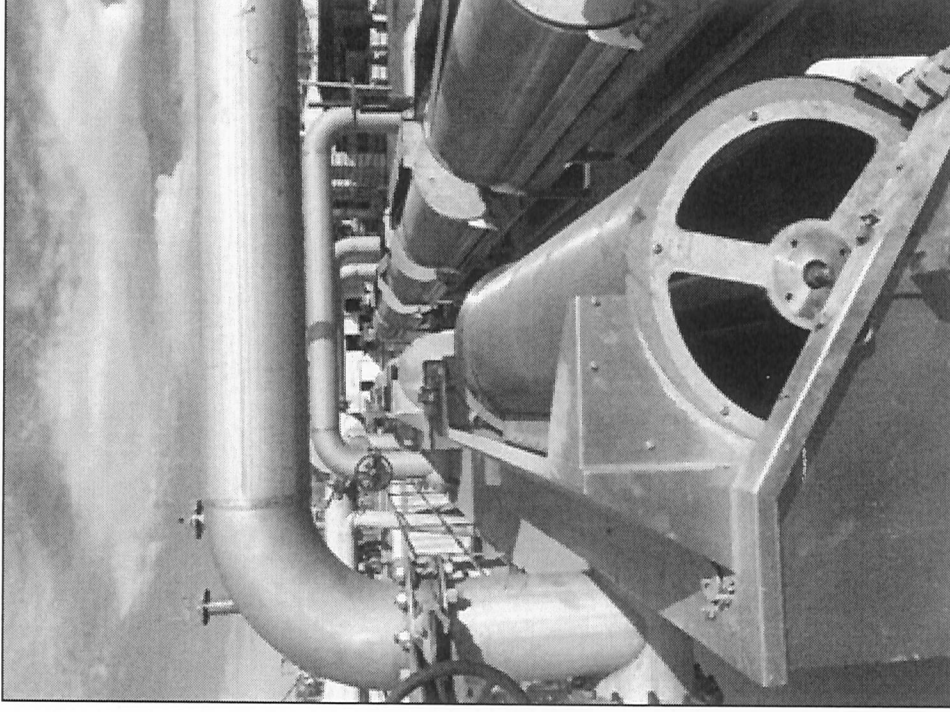

Fotografía 2

Fecha: 16-12-2019

Coordenadas DATUM WGS84 HUSO 19

Coordenada Norte: 6196238

Coordenada Este: 319266

Descripción de Medio de Verificación: Fotografía fechada y georreferenciada del filtro de vaciado 2 de materia prima.

MEDIO DE VERIFICACIÓN: FOTOGRAFÍAS HOROMETROS DIGITAL INSTALADOS

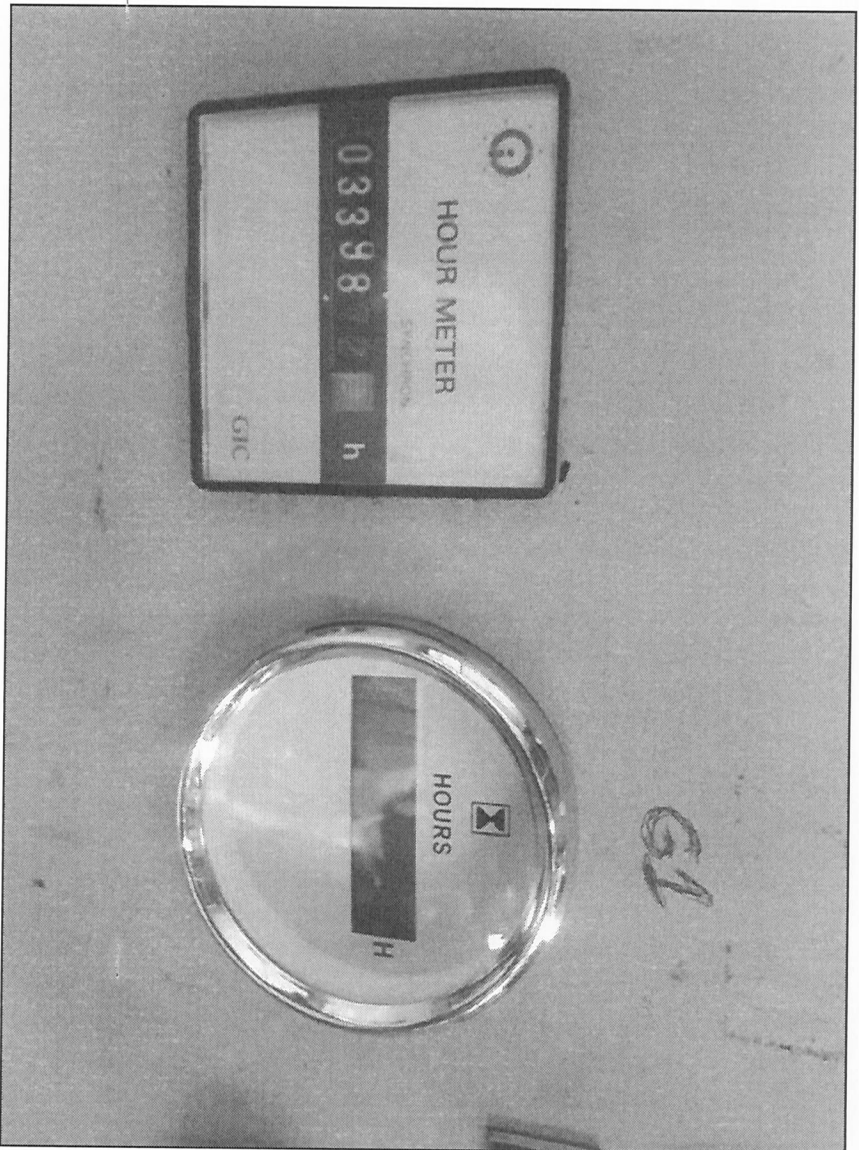

Fotografía	Fecha: 27-11-2019	
Coordenadas DATUM WGS84 HUSO 19	Coordenada Norte: 6196267	Coordenada Este: 319394
Descripción de Medio de Verificación: Fotografía fechada y georreferenciada del horómetro digital instalado en el grupo electrógeno N° 1.		

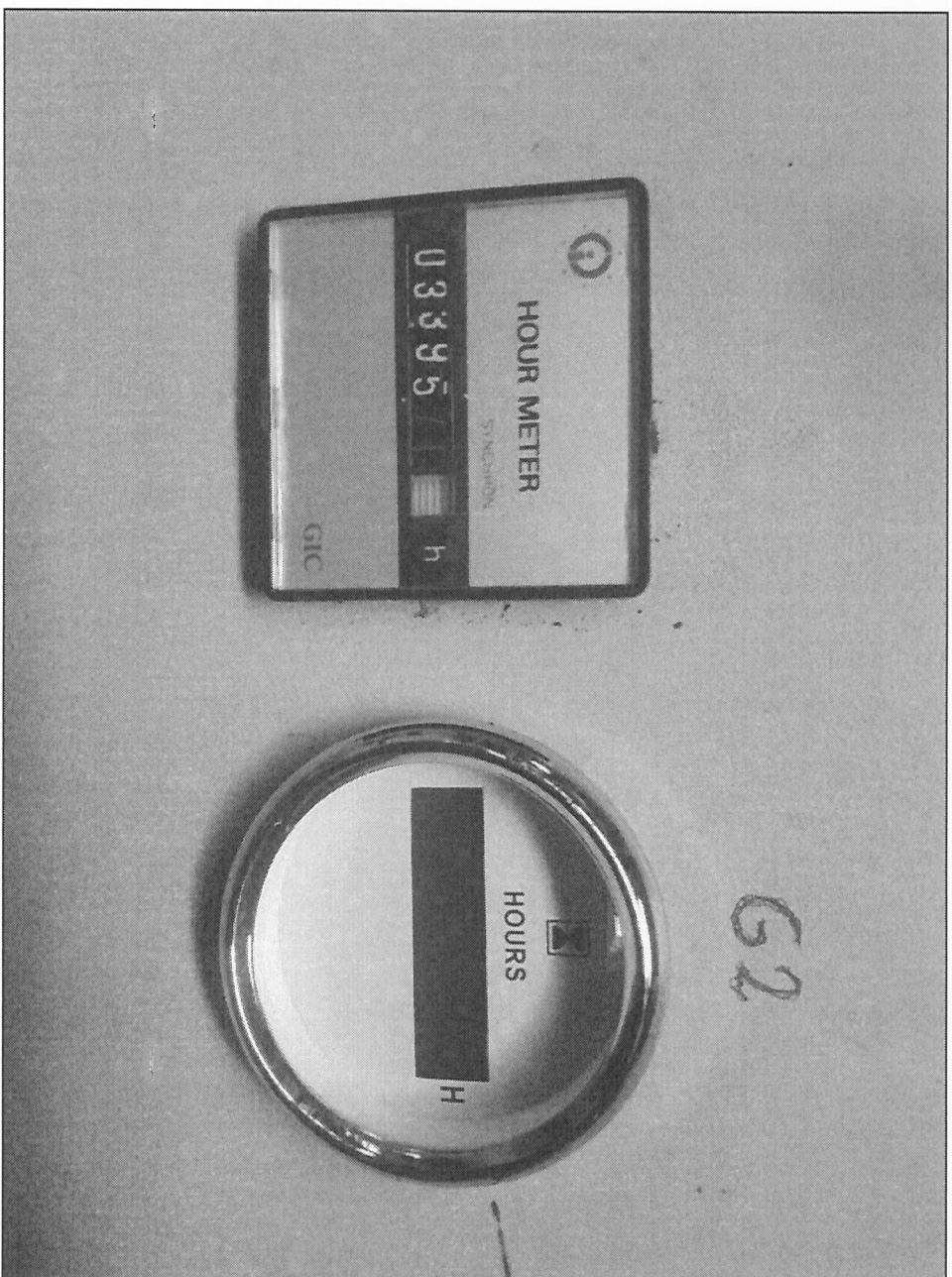

Fotografía	Fecha: 27-11-2019	
Coordenadas DATUM WGS84 HUSO 19	Coordenada Norte: 6196267	Coordenada Este: 319394
Descripción de Medio de Verificación: Fotografía fechada y georreferenciada del horómetro digital instalado en el grupo electrógeno N° 2.		

