

Análisis Cartografico



Imagen 1: Ubicación Vertedero Industrial Dicham, comuna de Chonchi.

Nombre / Rol	Vertedero Industrial Dicham / Sin Información
Comuna / Sector	Chonchi / Dicham
Nombre Propietario	Fernando Hernández Díaz
Fecha inspección	16/09/2019

Análisis Cartografico



Imagen 2: Track recorrido en visita inspectiva del 16/09/2019, con imagen Google Earth del 11/10/2013, donde se aprecia que el área intervenida (línea roja) poseía una cobertura de Bosque Nativo, que posteriormente y producto de la ampliación del vertedero se eliminó dicha cubierta vegetal sin Plan de Manejo.

Análisis Cartografico

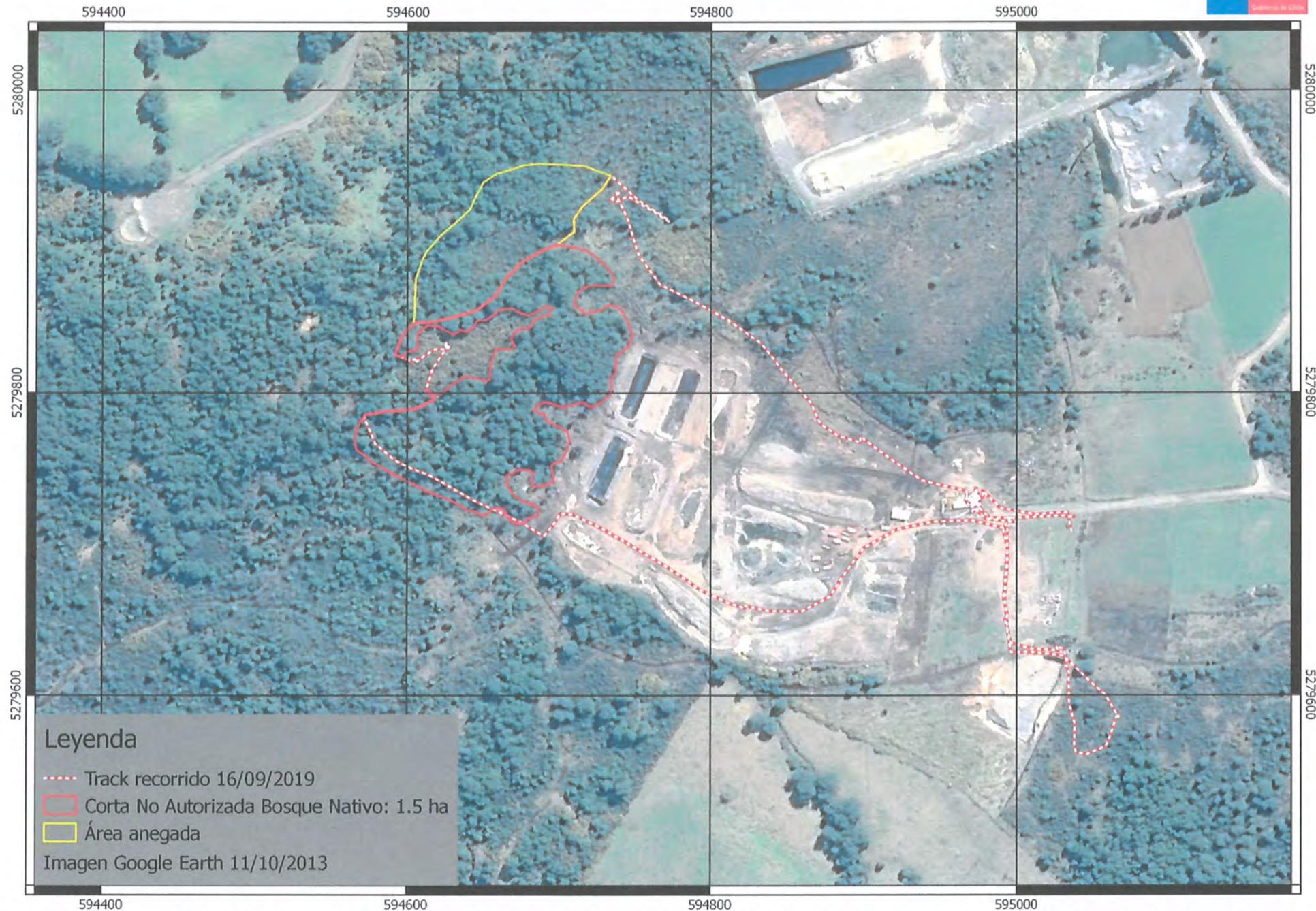

Imagen 3: Análisis con imagen del 10/03/2018, se aprecia el área intervenida (línea roja) actualmente sin cubierta boscosa. El área amarilla corresponde a una zona de bosque y matorral anegado, lo que provocó la muerte en pie de algunos individuos arbóreos sin observarse intervención tipo corta de Bosque Nativo.

Análisis Cartografico

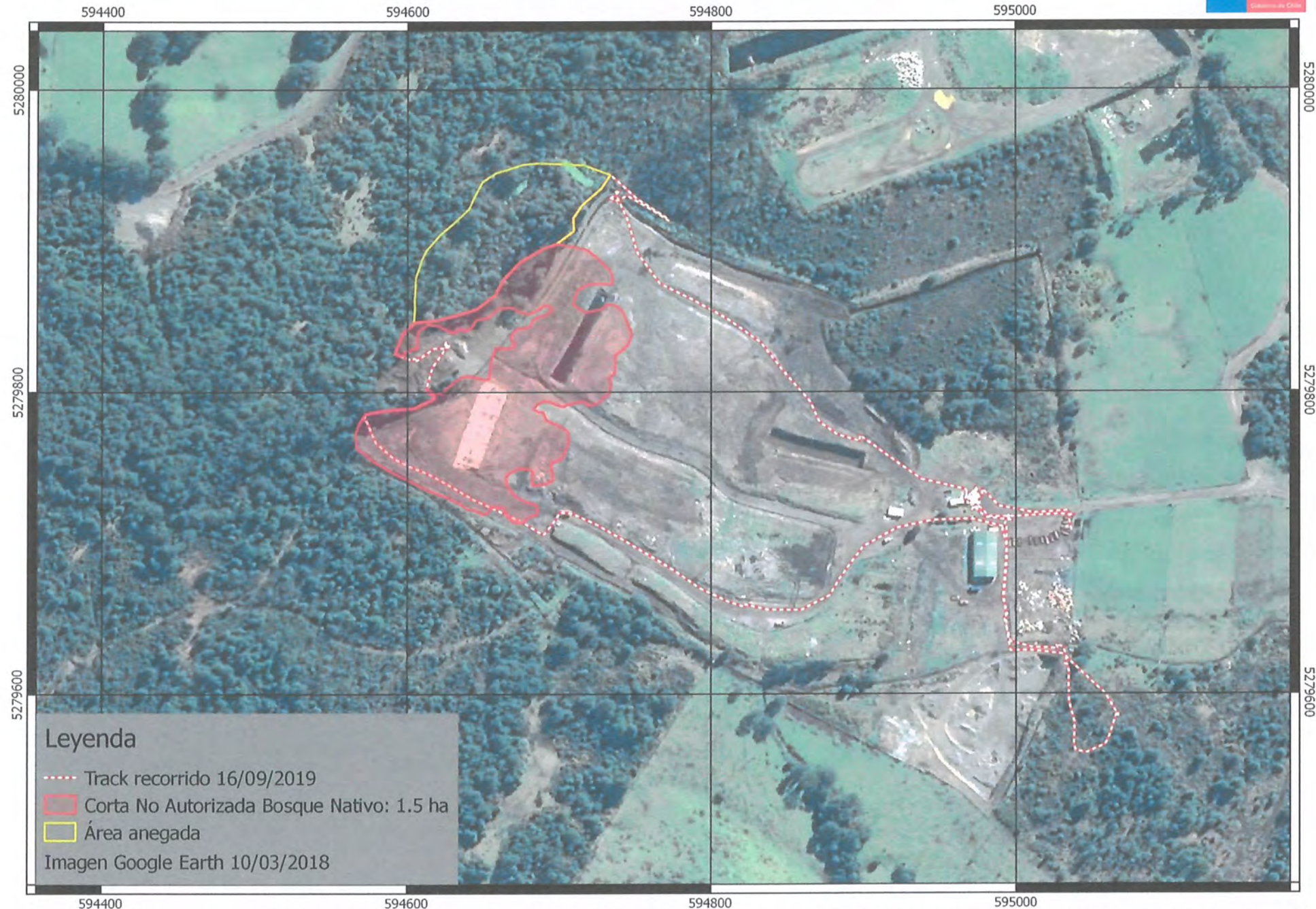

Imagen 4: Vistas comparativas del área intervenida con Bosque Nativo en ampliación vertedero industrial Dicham con imágenes Google Earth de fecha 11/10/2013 y 10/03/2018.

Set Fotográfico Inspección

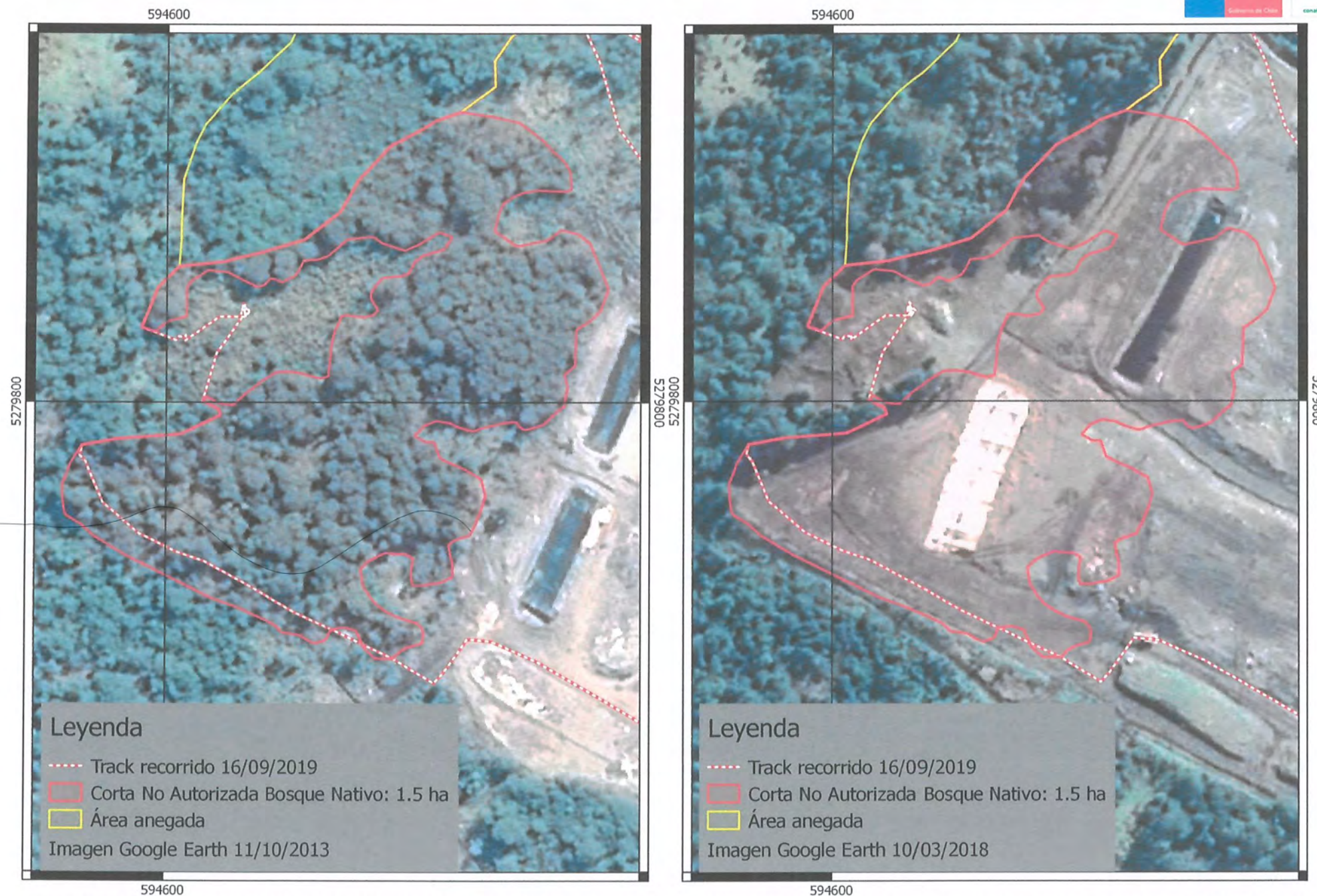

Imagen 5: Vista general del área intervenida, se aprecia área de bosque anegado y al fondo el área que poseía Bosque Nativo y que fue removido para la ampliación del vertedero.

Nombre / Rol	Vertedero Industrial Dicham / Sin Información
Comuna / Sector	Chonchi / Dicham
Nombre Propietario	Fernando Hernández Díaz
Fecha inspección	16/09/2019
Coordenadas WGS 84	5279924 N – 594718 E

Set Fotográfico Inspección



Imagen 6: Se aprecia área de bosque muerto en pie producto del anegamiento generado por la remoción de material para la ampliación de vertedero y la posterior obstrucción del curso de agua natural.

Nombre / Rol	Vertedero Industrial Dicham / Sin Información
Comuna / Sector	Chonchi / Dicham
Nombre Propietario	Fernando Hernández Díaz
Fecha inspección	16/09/2019
Coordenadas WGS 84	5279924 N – 594718 E

Set Fotográfico Inspección



Imagen 7: Se aprecia área de bosque muerto en pie producto del anegamiento generado por la remoción de material para la ampliación de vertedero y la posterior obstrucción del curso de agua natural.

Nombre / Rol	Vertedero Industrial Dicham / Sin Información
Comuna / Sector	Chonchi / Dicham
Nombre Propietario	Fernando Hernández Díaz
Fecha inspección	16/09/2019
Coordenadas WGS 84	5279889 N – 594697 E

Set Fotográfico Inspección



Imagen 8: Vista general del área intervenida, se aprecia el lugar donde se eliminó el Bosque Nativo, actualmente un suelo descubierto y al fondo el bosque muerto en pie producto del anegamiento.

Nombre / Rol	Vertedero Industrial Dicham / Sin Información
Comuna / Sector	Chonchi / Dicham
Nombre Propietario	Fernando Hernández Díaz
Fecha inspección	16/09/2019
Coordenadas WGS 84	5279847 N – 594649 E

Set Fotográfico Inspección



Imagen 9: Curso de agua detectado, el cual recorre el extremo noroeste del predio y en este punto hace ingreso a un área dominada por Bosque Nativo.

Nombre / Rol	Vertedero Industrial Dicham / Sin Información
Comuna / Sector	Chonchi / Dicham
Nombre Propietario	Fernando Hernández Díaz
Fecha inspección	16/09/2019
Coordenadas WGS 84	5279775 N – 594576 E

Set Fotográfico Inspección



Imagen 10: Sector del pozo de áridos en el límite sureste del predio, se aprecia que se hizo remoción de la capa vegetal del lugar, sin embargo no constituye Bosque Nativo ya que la vegetación es de tipo arbustiva, con presencia principalmente de Ulex, Bacharis y Pernetia.

Nombre / Rol	Vertedero Industrial Dicham / Sin Información
Comuna / Sector	Chonchi / Dicham
Nombre Propietario	Fernando Hernández Díaz
Fecha inspección	16/09/2019
Coordenadas WGS 84	5279567 N – 595055 E