

ACTA DE INSPECCION AMBIENTAL

(FORMATO DE ACTA PARA NORMAS DE EMISIÓN, CALIDAD Y PLANES DE PREVENCIÓN Y/O DESCONTAMINACIÓN AMBIENTAL)

1. ANTECEDENTES			
1.1 Fecha de Inspección: <u>19 de Junio de 2019</u>		1.2 Hora de inicio: <u>16:40</u>	1.3 Hora de término: <u>18:30</u>
1.4 Nombre de la Unidad Fiscalizable: <u>Jumbo Copiapó</u>		1.5 Estado operacional de la Unidad Fiscalizable: (cuando corresponda) <u>Operativa</u>	
1.6 Ubicación de la Unidad Fiscalizable: <u>Copayapu 2406</u>		Comuna: <u>Copiapó</u>	Región: <u>Atacama</u>
1.7 Titular (es) de la Unidad Fiscalizable: <u>Cencosud Retail</u>		Domicilio Titular (para efectos de notificación): <u>Av. Kennedy 9001, piso 7, Los Condes</u>	
RUT o RUN:	Teléfono: <u>52 - 1 1</u>	Correo electrónico:	
1.8 Representante Legal de la Unidad Fiscalizable: <u>Alexander Sepúlveda Lillo</u>		Domicilio:	
RUT o RUN:		Teléfono:	
		Correo electrónico:	
1.9 Encargado o Responsable de la Unidad Fiscalizable durante la inspección: <u>Georgina Contreras</u>		Domicilio:	
RUT o RUN:		Teléfono:	
		Correo electrónico:	
2. MOTIVO DE LA ACTIVIDAD DE FISCALIZACIÓN			
2.1 <input checked="" type="checkbox"/> Programada	2.2 <input type="checkbox"/> No programada	Denuncia: <input type="checkbox"/>	Oficio: <input type="checkbox"/>
	Otro: <input type="checkbox"/>		
(Detallar motivo brevemente)			
3. MATERIA ESPECÍFICA OBJETO DE LA INSPECCIÓN AMBIENTAL			
<u>Manejo de emisiones de luz</u>			

4. INSTRUMENTOS DE CARÁCTER AMBIENTAL FISCALIZADOS

D.S. N° 43/12 MMA

5. ASPECTOS ASOCIADOS A LA EJECUCIÓN DE LA INSPECCIÓN AMBIENTAL

<p>5.1 Existió oposición al ingreso:</p> <p>SI <input type="checkbox"/> NO <input checked="" type="checkbox"/></p>	<p>5.2 Se solicitó auxilio de la fuerza pública:</p> <p>SI <input type="checkbox"/> NO <input checked="" type="checkbox"/></p>	<p>5.3 Existió Colaboración por parte de los fiscalizados: SI <input checked="" type="checkbox"/> NO <input type="checkbox"/> (En caso de ser negativo, se deben fundamentar los hechos en el numeral 6 de la presente acta)</p>
---	---	---

5.4 Se ejecutó la Reunión Informativa: SI NO (En caso de que la respuesta sea negativa, indicar las causas que motivaron dicha situación en el numeral 6 de la presente acta)

En caso de que la respuesta sea afirmativa, responder lo siguiente:

- | | |
|--|--|
| a) Se informaron las materias objeto de la fiscalización | SI <input checked="" type="checkbox"/> NO <input type="checkbox"/> |
| b) Se informó la normativa ambiental pertinente | SI <input checked="" type="checkbox"/> NO <input type="checkbox"/> |
| c) Se informó el orden en que se llevaría a cabo la inspección | SI <input checked="" type="checkbox"/> NO <input type="checkbox"/> |
| d) Se explicó brevemente los métodos que se usarían para documentar y registrar el estado en que se encuentra la Unidad Fiscalizable | SI <input checked="" type="checkbox"/> NO <input type="checkbox"/> |

6. OBSERVACIONES ASOCIADAS A LA EJECUCIÓN DE LA INSPECCIÓN AMBIENTAL

Se solicita:

- Las certificadas sobre contaminación lumínica del D.S. N°43/12 MMA.
- Plano que señale la posición de las luminarias en su predio, fecha de instalación, número y tipos de luminaria
- Entrega de la información debe hacerse según formato e instrucciones señaladas en la Res. Ex. N° 434/19 SMA, disponible en el sitio web de esta Superintendencia.

7. HECHOS CONSTATADOS Y/O ACTIVIDADES REALIZADAS

Con fecha 19 de junio de 2019, personal de la SMA se presentó en "Jumbo Copiapó", ubicado en Av. Copayapu 2406, Copiapó, con el objetivo de fiscalizar lo indicado en la norma de emisión lumínica, el D.S. N°43/12 MMA. Se realizó reunión de inicio con Wilson Neira, Subadministrador Easy Copiapó, a quien se le explicó acerca de los alcances de la actividad de inspección y se coordinaron los lugares de interés a fiscalizar. La actividad de inspección fue acompañada por Wilson Neira. Durante la etapa de terreno se constató la presencia de las siguientes luminarias:

- ① Luminaria 1: Luminaria en poste que indica E40 en su etiqueta. No se observa placa identificatoria.
- ② Luminaria 2: Luminaria Tecnoluce, sin placa que permita identificar su modelo. De tecnología SAP. Algunas de estas presentan una caja que encierra la luminaria.
- ③ Luminaria 3: ~~Ekoline~~ Luminaria Ekoline, la cual no presenta placa visible que permita su identificación.
- ④ Luminaria 4: Luminaria marca Elfa, montadas sobre fierros en lado de autos. No poseen placa identificatoria.
- ⑤ Luminaria 5: Tubos fluorescentes en costado de lado de autos, que no posee placa para su identificación.
- ⑥ Luminaria 6: Tubos ~~fluorescentes~~ fluorescentes en caseta que compone el lado de autos. No posee placa identificatoria.
- ⑦ Luminaria 7: Tubos fluorescentes en estacionamiento, debajo de toldos. No presentan placa a la vista.
- ⑧ Luminaria 8: Luces LED de 100 W sobre techo de Easy. No poseen placa.
- ⑨ Luminaria 9: Luz LED sobre poste que indica velocidad máxima. No se observa placa.
- ⑩ Una vez se constataron las luminarias en sector Easy, el personal fiscalizador fue atendido por Georgina Contreras, Subgerente de Jumbo, quien indicó que la administración del mall la coordina el nivel central de Cencasud, en Santiago, y que Jumbo realiza las comunicaciones.

7. HECHOS CONSTATADOS Y/O ACTIVIDADES REALIZADAS

Posteriormente, la visita se continuó con Georgina Contreras, constatándose lo siguiente:

⑩ Luminaria 10: Faroles en entrada de Jumbo, los cuales no presentan placa identificatoria.

⑪ Luminaria 11: ~~Los~~ Luces de alumbrado en carteles de Paris, las cuales no tienen placa identificatoria a la vista.

⑫ Luminaria 12: Luces Led en estacionamiento, de marca Elec, las cuales se encuentran encapsuladas en caja y no se observa la presencia de placa.

Se indica que ~~las~~ la totalidad de las fuentes de luz se encuentran instaladas en un ángulo que propicia la emisión de luz al hemisferio superior. Por otra parte, se constató la presencia de carteles luminosos a lo largo del centro comercial.

Según indicó Georgina Contreras, el proyecto Jumbo Copiapó se encuentra en operación del año 2005.

Se toma registro fotográfico de las luminarias.

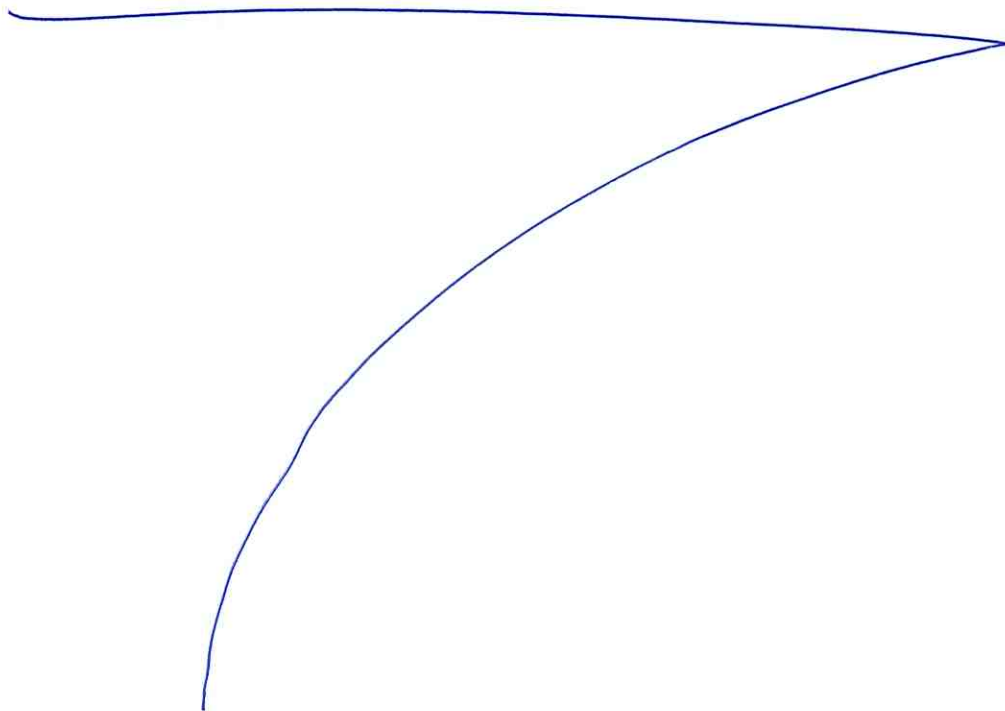

8. DOCUMENTOS PENDIENTES DE ENTREGAR POR PARTE DEL TITULAR

Nº	Descripción
1	Reporte de la solicitada en el punto 6. de la presente acta.



Plazo envío de Documentos Pendientes en formato digital (en días hábiles)

15 días

Dirección de la (s) oficina (s) a las que debe ser enviada la información o antecedentes

Colipí 570, piso 3, oficina 321, edificio Valle de Copiapó, Copiapó

9. FISCALIZADORES PARTICIPANTES (Comenzando el listado con el encargado(a) de las actividades de Inspección Ambiental)

Nombre	Organismo	Firma
Matías Tepia	SMA	
Claudia Acevedo	SMA	
Daniela Riquelme	SMA	

10. OTROS ASISTENTES

Nombre	Institución / Empresa	Firma
Georgina Contreras	Jumbo	
Wilson Neira	Easy	

11. RECEPCIÓN DEL ACTA

11.1 El Encargado o Responsable de la Unidad Fiscalizable recepcionó copia del Acta: (Marque con x según corresponda) SI <u>X</u> NO _____	En caso de que el Acta no haya sido recepcionada, indique el motivo: Ausencia del Encargado _____ Negación de Recepción _____ Otro _____ Observaciones: (Detallar brevemente las circunstancias y/o acontecimientos ocurridos)
---	---



Superintendencia del Medio Ambiente
Gobierno de Chile

INFORME TÉCNICO DE FISCALIZACIÓN AMBIENTAL

JUMBO COPIAPÓ

NOVIEMBRE 2019

DFZ-2019-2126-III-NE

	Nombre	Firma
Aprobado	Juan Pablo Rodríguez	
Elaborado	Matías Tapia	

Contenido

1	RESUMEN	2
2	IDENTIFICACIÓN DE LA UNIDAD FISCALIZABLE	3
2.1	Antecedentes Generales	3
3	INSTRUMENTOS DE CARÁCTER AMBIENTAL FISCALIZADOS	4
4	HALLAZGOS Y CONCLUSIONES	5
5	ANEXOS	19

1 RESUMEN

El presente documento da cuenta de los resultados de la actividad de fiscalización ambiental realizada por la SMA, a la unidad fiscalizable “Jumbo Copiapó”, localizada en Av. Copayápu N°2406, Copiapó, Atacama. La actividad de inspección fue desarrollada durante el día 19 de junio de 2019 (Ver anexo 1 [donde se incluyen las actas de inspección ambiental]).

El motivo de la actividad de fiscalización ambiental correspondió a actividad por programa de Norma de Emisión, aprobado por R.E. N°1636/2018 SMA.

El proyecto que compone la unidad fiscalizable y que fue fiscalizado durante el desarrollo de la actividad, consiste en el alumbrado exterior instalado a lo largo del centro comercial “Jumbo Copiapó”, el cual se subdivide en 3 locales, siendo estos la ferretería “Easy”, la tienda de departamentos “París” y el supermercado “Jumbo”.

Las materias relevantes objeto de la fiscalización incluyeron el manejo de emisiones de luz.

Entre los hechos constatados que representan hallazgos se encuentran: Instalación de luminarias que propicia la emisión de luz en un ángulo gama superior a 90°, y la falta en la entrega de certificados sobre contaminación lumínica.

2 IDENTIFICACIÓN DE LA UNIDAD FISCALIZABLE

2.1 Antecedentes Generales

Identificación de la Unidad Fiscalizable: Jumbo Copiapó	
Región: Atacama	Ubicación específica de la unidad fiscalizable: Acceso por Av. Copayápu N°2406, Copiapó, Atacama. Coordenadas WGS 84, Huso 19 sur, Este: 369.803 m E y Norte: 6.970.550 m S.
Provincia: Copiapó	
Comuna: Copiapó	
Titular de la unidad fiscalizable: Cencosud Retail	RUT o RUN: ██████████
Domicilio titular: Av. Kennedy N°9001, Piso 7, Las Condes	Correo electrónico: ██████████
	Teléfono: ██████████
Identificación representante legal: Alexander Sepúlveda Lillo	RUT o RUN: ██████████
Domicilio representante legal: ██████████	Correo electrónico: ██████████
	Teléfono: ██████████

3 INSTRUMENTOS DE CARÁCTER AMBIENTAL FISCALIZADOS

Identificación de Instrumentos de Carácter Ambiental fiscalizados					
N°	Tipo de instrumento	N°/ Descripción	Fecha	Comisión/ Institución	Nombre
1	NE	D.S. N°43	2012	MMA	Establece Norma de Emisión para la regulación de la contaminación lumínica

4 HALLAZGOS Y CONCLUSIONES

N° Hecho constatado	Exigencia asociada	Hechos constatados	Conclusiones
1	<p>Artículo 13º.- Control. El control de la presente norma de emisión se realizará mediante la certificación, previa a la instalación, del cumplimiento de los límites de emisión conjunta en el caso de lámparas instaladas en luminarias o proyectores, de la verificación del cumplimiento de los límites de luminancia en el caso de letreros luminosos ya instalados y mediante la verificación de la correcta instalación de todas las fuentes emisoras, conforme con lo establecido en la presente norma.</p> <p>Artículo 16º.- Laboratorios y Certificado. La certificación, previa a la instalación, del cumplimiento de límites de emisión conjunta en el caso de lámparas instaladas en luminarias o proyectores, se deberá</p>	<p>Con fecha 19 de junio de 2019, personal de la SMA se presentó en la Unidad Fiscalizable “Jumbo Copiapó”, con el fin de fiscalizar el proyecto de alumbrado exterior instalado en esta actividad comercial. En el lugar, se realizó reunión de inicio con Wilson Neira, Subadministrador Easy Copiapó, a quien se le explicó acerca de los alcances de la actividad de inspección y se coordinaron los lugares de interés a fiscalizar.</p> <p>Durante la etapa de terreno, se constató la presencia de las siguientes luminarias:</p> <ol style="list-style-type: none"> Luminaria 1: Luminaria SAP en poste que indica E40 en su etiqueta. No se observa placa identificatoria. Ver Fotografía 1 y Fotografía 3. Luminaria 2: Luminaria SAP marca TecnoLuce, sin placa que permita identificar su modelo. Algunas de estas presentan una caja que encierra la luminaria. Ver Fotografía 4 y Fotografía 6. Luminaria 3: Luminaria Ekoline, con tecnología SAP, la cual no presenta placa visible que permita su identificación. Ver Fotografía 8. Luminaria 4: Luminaria LED marca Elfa, montadas sobre fierros en lavado de autos. No poseen placa identificatoria. Ver Fotografía 9, Fotografía 11 y Fotografía 12. Luminaria 5: Tubos fluorescentes en costado de lavado de autos, que no posee placa para su identificación. Ver Fotografía 13. Luminaria 6: Tubos fluorescentes en caseta que compone el lavado de autos. No posee placa identificatoria. Ver Fotografía 14 y Fotografía 15. Luminaria 7: Tubos fluorescentes en estacionamiento, debajo de toldos. No presentan placa a la vista. Ver Fotografía 16, Fotografía 17 y Fotografía 18. Luminaria 8: Luminaria LED de 100 W, con una celda, sobre techo de Easy. No poseen placa identificatoria. Ver Fotografía 19, Fotografía 20 y Fotografía 21. Luminaria 9: Luminaria LED, de dos celdas, sobre poste que indica “Velocidad Máxima”. No se observa placa identificatoria. Ver Fotografía 22 y Fotografía 23. <p>Posteriormente, una vez se constataron las luminarias en sector Easy, el personal fiscalizador fue atendido por Georgina Contreras, Subgerenta de Jumbo, quien</p>	<p>Todas las luminarias individualizadas (12 tipos en total) poseen un ángulo de inclinación que permite la proyección de luz para el ángulo gama mayor de 90°.</p> <p>Por otra parte, el titular no hace entrega de los certificados de contaminación lumínica para las luminarias identificadas en el presente informe, por lo que no es posible validar su instalación.</p>

N° Hecho constatado	Exigencia asociada	Hechos constatados	Conclusiones
	<p>realizar mediante laboratorios autorizados por la Superintendencia de Electricidad y Combustibles, en adelante SEC.</p> <p>Considerando Séptimo de R.E. N°434/2019 SMA.- (...) los destinatarios de la presente resolución tendrán hasta el 6 de mayo de 2019 (...), para informar a esta Superintendencia lo señalado en la letra a), del punto resolutivo cuarto.</p>	<p>indicó que la administración del mall la coordinar el nivel central de Cencosud, en Santiago, siendo Jumbo quien realiza las comunicaciones. Luego, la visita continuó en conjunto con Georgina Contreras, donde se constataron las siguientes luminarias:</p> <ol style="list-style-type: none"> 10. Luminaria 10: Faroles en entrada de Jumbo, las cuales no presentan placa identificatoria. Ver Fotografía 24 y Fotografía 25. 11. Luminaria 11: Luminarias para alumbrado en carteles de tienda París, las cuales no tienen placa identificatoria a la vista. Ver Fotografía 26 y Fotografía 27. 12. Luminaria 12: Luces LED en estacionamiento, de marca ELEC, las cuales se encuentran encapsuladas en caja. No se observa la presencia de placa. Ver Fotografía 28 y Fotografía 30. <p>Se indica que la totalidad de las fuentes de luz se encontraban instaladas en un ángulo que propicia la emisión de luz al hemisferio superior.</p> <p>Por otra parte, debido a que el titular no hizo entrega, en esta Superintendencia, de la información requerida a través de Resolución Exenta N°434/2019 SMA, se solicitó esta por medio de Acta de Inspección Ambiental de fecha 19 de junio de 2019, en conjunto con los certificados de contaminación lumínica. Sin embargo, no se recibió la información requerida, por lo que no es posible validar la instalación lumínica en el predio evaluado.</p>	

Registros



Fotografía 1	Fecha: 19-06-2019	
Coordenadas UTM DATUM WGS84 HUSO 19s	Norte: 6.970.374 mS	Este: 369.855 mE
Descripción del medio de prueba: Luminaria SAP en poste.		



Fotografía 2	Fecha: 19-06-2019		Fotografía 3	Fecha: 19-06-2019	
Coordenadas UTM DATUM WGS84 HUSO 19s	Norte: 6.970.374 mS	Este: 369.854 mE	Coordenadas UTM DATUM WGS84 HUSO 19s	Norte: 6.970.429 mS	Este: 369.816 mE
Descripción del medio de prueba: Vista general de sector estacionamiento proveedores de Easy.			Descripción del medio de prueba: Luminaria SAP en poste.		

Registros



Fotografía 4	Fecha: 19-06-2019	
Coordenadas UTM DATUM WGS84 HUSO 19s	Norte: 6.970.375 mS	Este: 369.854 mE
Descripción del medio de prueba: Luminaria SAP, marca Tecnoluce.		



Fotografía 5	Fecha: 19-06-2019		Fotografía 6	Fecha: 19-06-2019	
Coordenadas UTM DATUM WGS84 HUSO 19s	Norte: 6.970.375 mS	Este: 369.851 mE	Coordenadas UTM DATUM WGS84 HUSO 19s	Norte: 6.970.409 mS	Este: 369.900 mE
Descripción del medio de prueba: Vista de poste con luminarias SAP, marca Tecnoluce.			Descripción del medio de prueba: Vista detalle de luminaria SAP, marca Tecnoluce.		

Registros



Fotografía 7	Fecha: 19-06-2019		Fotografía 8	Fecha: 19-06-2019	
Coordenadas UTM DATUM WGS84 HUSO 19s	Norte: 6.970.411 mS	Este: 369.897 mE	Coordenadas UTM DATUM WGS84 HUSO 19s	Norte: 6.970.406 mS	Este: 369.902 mE
Descripción del medio de prueba: Vista general de poste en estacionamiento de proveedores de Easy.			Descripción del medio de prueba: Luminaria SAP, marca Ekoline.		

Registros



Fotografía 9

Fecha: 19-06-2019

Coordenadas UTM DATUM WGS84 HUSO 19s

Norte: 6.970.437 mS

Este: 369.850 mE

Descripción del medio de prueba: Luminaria LED, marca Elfa, en caseta de lavado de autos.



Fotografía 11

Fecha: 19-06-2019

Coordenadas UTM DATUM WGS84 HUSO 19s

Norte: 6.970.414 mS

Este: 369.862 mE

Descripción del medio de prueba: Luminaria LED, marca Elfa, en caseta de lavado de autos.

Fotografía 10

Fecha: 19-06-2019

Coordenadas UTM DATUM WGS84 HUSO 19s

Norte: 6.970.439 mS

Este: 369.849 mE

Descripción del medio de prueba: Vista general de sector lavado de autos.

Registros



Fotografía 12	Fecha: 19-06-2019		Fotografía 13	Fecha: 19-06-2019	
Coordenadas UTM DATUM WGS84 HUSO 19s	Norte: 6.970.431 mS	Este: 369.855 mE	Coordenadas UTM DATUM WGS84 HUSO 19s	Norte: 6.970.433 mS	Este: 369.855 mE
Descripción del medio de prueba: Luminaria LED, marca Elfa, en caseta de lavado de autos.			Descripción del medio de prueba: Tubos fluorescentes en costado de lavado de autos.		

Registros



Fotografía 14

Fecha: 19-06-2019

Coordenadas UTM DATUM WGS84 HUSO 19s

Norte: 6.970.431 mS Este: 369.859 mE

Descripción del medio de prueba: Tubos fluorescentes en caseta de lavado de autos.

Fotografía 15

Fecha: 19-06-2019

Coordenadas UTM DATUM WGS84 HUSO 19s

Norte: 6.970.429 mS Este: 369.860 mE

Descripción del medio de prueba: Tubos fluorescentes en caseta de lavado de autos.

Registros



Fotografía 17

Fecha: 19-06-2019

Coordenadas UTM DATUM WGS84 HUSO 19s Norte: 6.970.441 mS Este: 369.830 mE

Descripción del medio de prueba: Vista general de estacionamiento techado en sector Easy.



Fotografía 16

Fecha: 19-06-2019

Coordenadas UTM DATUM WGS84 HUSO 19s Norte: 6.970.439 mS Este: 369.830 mE

Descripción del medio de prueba: Tubos fluorescentes en estacionamiento, debajo de toldos.



Fotografía 18

Fecha: 19-06-2019

Coordenadas UTM DATUM WGS84 HUSO 19s Norte: 6.970.440 mS Este: 369.829 mE

Descripción del medio de prueba: Etiqueta en tubos fluorescentes en estacionamiento, debajo de toldos.

Registros



Fotografía 20

Fecha: 19-06-2019

Coordenadas UTM DATUM WGS84 HUSO 19s

Norte: 6.970.456 mS Este: 369.783 mE

Descripción del medio de prueba: Vista general de luminarias LED de 100 W, sobre techo de Easy.



Fotografía 19

Fecha: 19-06-2019

Coordenadas UTM DATUM WGS84 HUSO 19s

Norte: 6.970.456 mS Este: 369.783 mE

Descripción del medio de prueba: Luminarias LED de 100 W, sobre techo de Easy.



Fotografía 21

Fecha: 19-06-2019

Coordenadas UTM DATUM WGS84 HUSO 19s

Norte: 6.970.455 mS Este: 369.784 mE

Descripción del medio de prueba: Luminaria LED de 100 W, sobre techo de Easy.

Registros



Fotografía 22	Fecha: 19-06-2019		Fotografía 23	Fecha: 19-06-2019	
Coordenadas UTM DATUM WGS84 HUSO 19s	Norte: 6.970.440 mS	Este: 369.810 mE	Coordenadas UTM DATUM WGS84 HUSO 19s	Norte: 6.970.441 mS	Este: 369.808 mE
Descripción del medio de prueba: Luminaria LED de dos celdas sobre poste.			Descripción del medio de prueba: Luminaria LED de dos celdas sobre poste.		

Registros



Fotografía 24	Fecha: 19-06-2019		Fotografía 25	Fecha: 19-06-2019	
Coordenadas UTM DATUM WGS84 HUSO 19s	Norte: 6.970.486 mS	Este: 369.778 mE	Coordenadas UTM DATUM WGS84 HUSO 19s	Norte: 6.970.488 mS	Este: 369.777 mE
Descripción del medio de prueba: Luminaria con forma de farol, en entrada peatonal para Jumbo-Easy.			Descripción del medio de prueba: Luminaria con forma de farol, en entrada peatonal para Jumbo-Easy.		

Registros

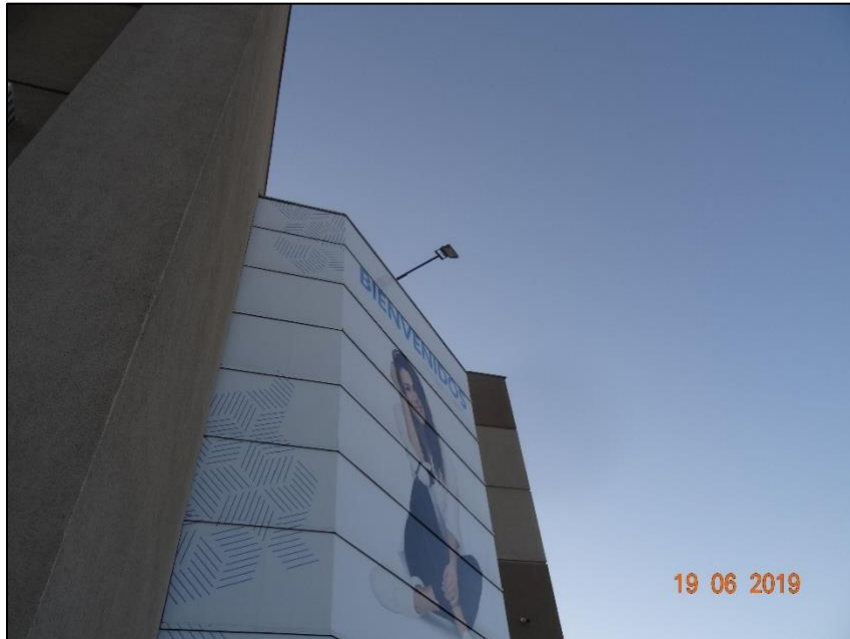

Fotografía 26		Fecha: 19-06-2019		Fotografía 27		Fecha: 19-06-2019	
Coordenadas UTM DATUM WGS84 HUSO 19s		Norte: 6.970.568 mS	Este: 369.779 mE	Coordenadas UTM DATUM WGS84 HUSO 19s		Norte: 6.970.567 mS	Este: 369.779 mE
Descripción del medio de prueba: Cartel publicitario de tienda París con luminaria.				Descripción del medio de prueba: Luminaria para cartel publicitario de tienda París.			

Registros



Fotografía 28	Fecha: 19-06-2019	
Coordenadas UTM DATUM WGS84 HUSO 19s	Norte: 6.970.566 mS	Este: 369.779 mE
Descripción del medio de prueba: Luminaria LED en estacionamiento de marca ELEC, encapsulado en caja.		



Fotografía 29	Fecha: 19-06-2019		Fotografía 30	Fecha: 19-06-2019	
Coordenadas UTM DATUM WGS84 HUSO 19s	Norte: 6.970.562 mS	Este: 369.777 mE	Coordenadas UTM DATUM WGS84 HUSO 19s	Norte: 6.970.536 mS	Este: 369.756 mE
Descripción del medio de prueba: Poste con luminarias en sector París.			Descripción del medio de prueba: Luminaria LED en estacionamiento de marca ELEC, encapsulado en caja.		

5 ANEXOS

N° Anexo	Nombre Anexo
1	Acta de Inspección del 19 de junio de 2019

COMPROBANTE DE DERIVACIÓN DE INFORME DE FISCALIZACIÓN AMBIENTAL

Se informa a Ud. que mediante el Sistema de Fiscalización se ha remitido a la División de Sanción los antecedentes detallados a continuación:

Expediente	DFZ-2019-2126-III-NE
ID de proceso	44556
Nombre Unidad Fiscalizable	JUMBO COPIAPÓ
Funcionario Elaborador de Informe de Fiscalización	MATIAS TAPIA RIQUELME
Funcionario que Deriva Informe de Fiscalización	JUAN RODRIGUEZ FERNANDEZ
Detalle de antecedentes derivados	-Acta de Inspección -Anexo Informe de Fiscalización Ambiental -Informe de Fiscalización Ambiental



Fecha: 24-12-2019 10:34

El presente documento da cuenta de la derivación del informe de fiscalización ambiental y sus antecedentes asociados por parte de la División de Fiscalización.

