

NOMBRE DEL PREDIO : SAN MIGUEL
PROPIETARIO : JUAN LUIS VENEGAS REAL
ROL DE AVALÚO : 300-71
UBICACIÓN ADMINISTRATIVA : COMUNA DE VILCÚN, PROVINCIA DE CAUTÍN, REGIÓN DE LA ARAUCANÍA
SUPERFICIE PREDIAL : 457,8 HA
SUPERFICIE AFECTA : 1,73 HA

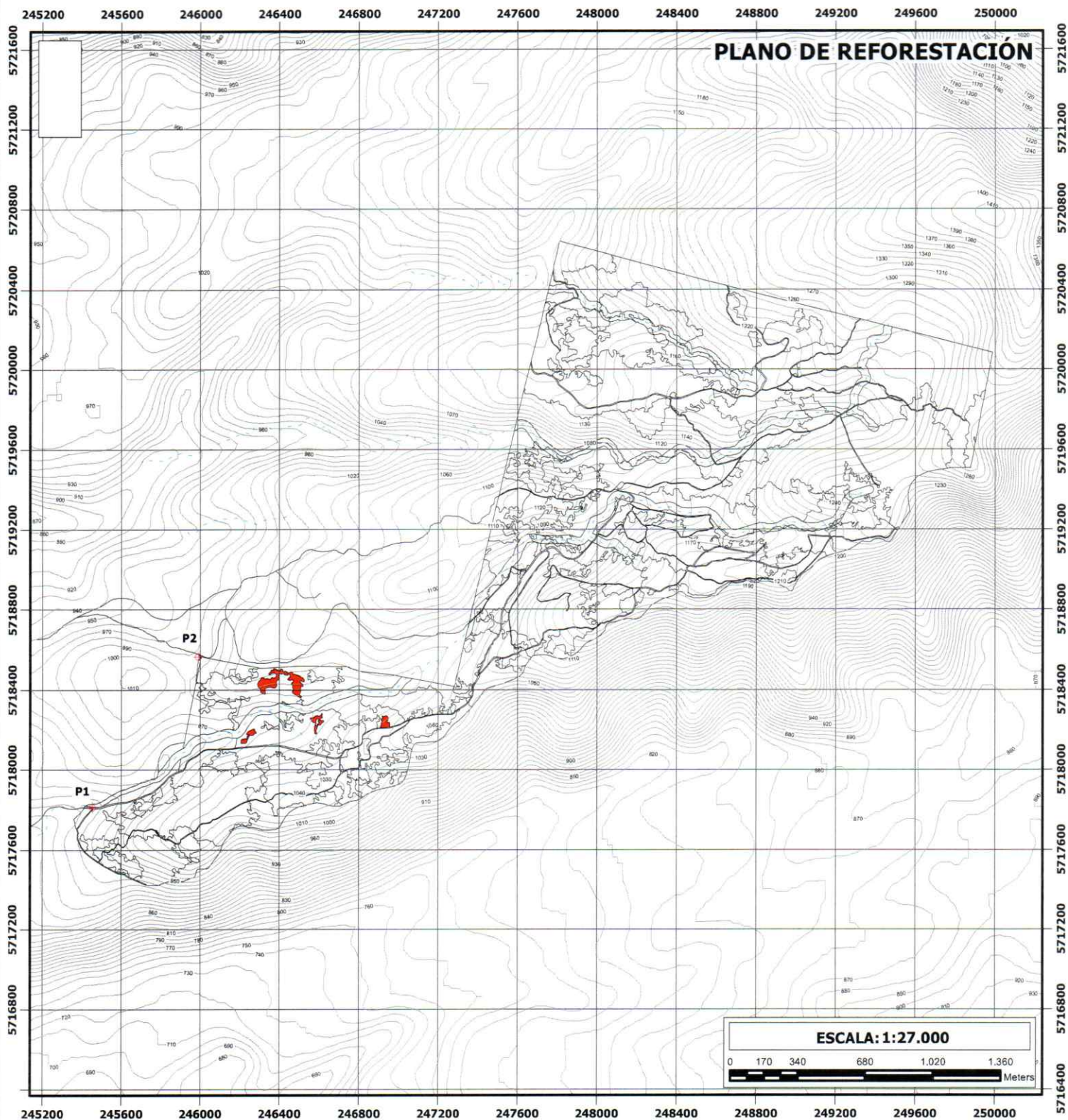

RODALIZACIÓN			
SECTOR	SUPERFICIE (HA)	INTERVENCIÓN	AÑO
R1	1,73	REFORESTACIÓN	2020-2021
TOTAL	1,73		

SIMBOLOGÍA DEL USO ACTUAL DEL SUELO

- LÍMITE PREDIAL
- CURSOS DE AGUA
- CURVAS DE NIVEL (10 M)
- COORDENADAS DE REFERENCIA
- R1 - SECTOR REFORESTACIÓN

FECHA		TEMUCO, JULIO DE 2020	
COORDENADAS DE REFERENCIA		P1	245.453 5.717.811
		P2	245.988 5.718.564
PLANO DE UBICACIÓN			

NOMBRE DEL PREDIO
PROPIETARIO
ROL DE AVALÚO
UBICACIÓN ADMINISTRATIVA
SUPERFICIE PREDIAL
SUPERFICIE AFECTA

: LOTE B
 : INMOBILIARIA ALTOS DEL TRANCURA S.A.
 : 105-9
 : COMUNA DE PUCÓN, PROVINCIA DE CAUTÍN, REGIÓN DE LA ARAUCANÍA
 : 137,05 HA
 : 1,73 HA

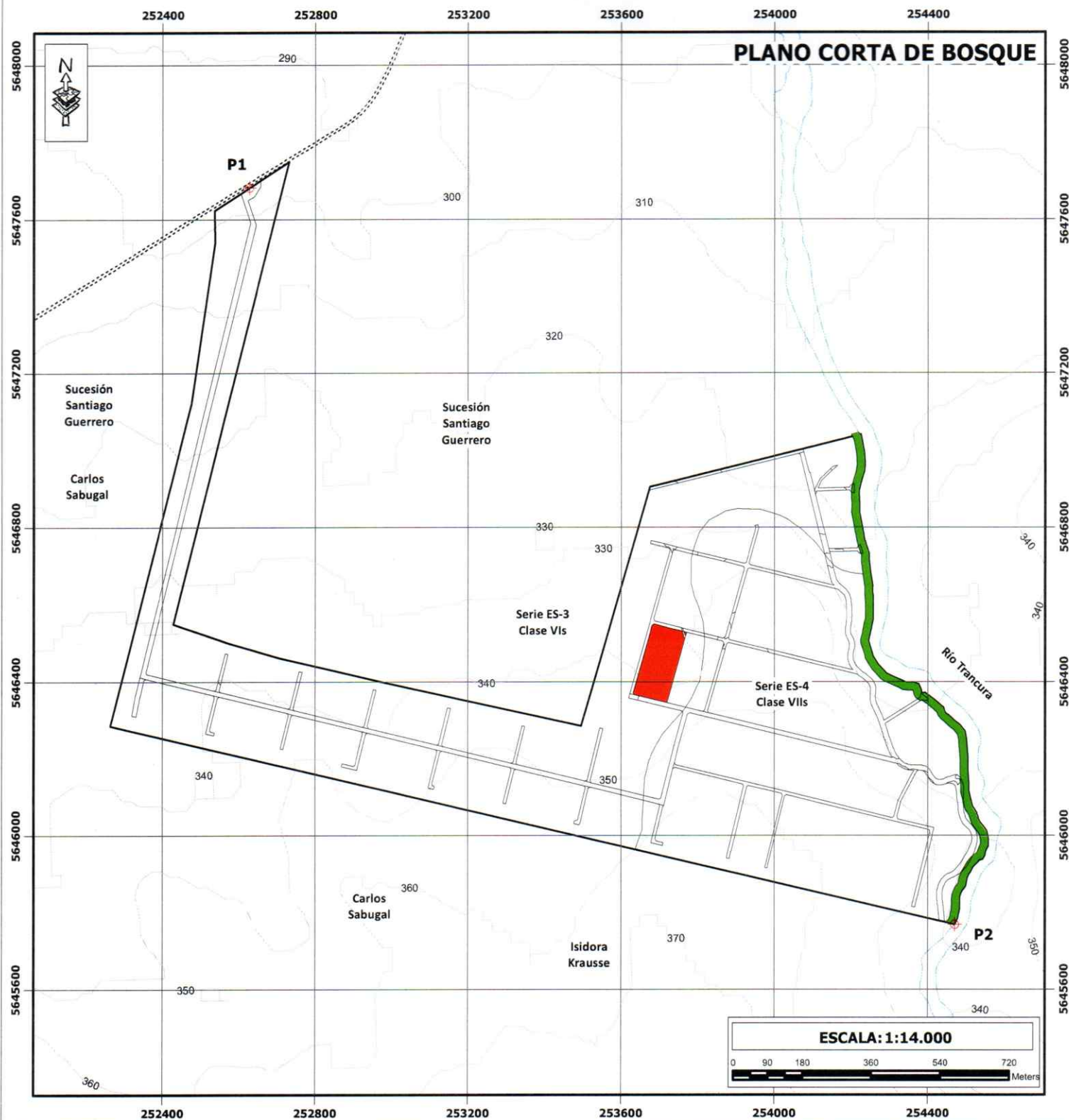

RODALIZACIÓN			
SECTOR	SUPERFICIE (HA)	INTERVENCIÓN	AÑO
R1	1,73	CONSTRUCCIÓN DE INFRAESTRUCTURA	2020-2021
TOTAL	1,73		

SIMBOLOGÍA DEL USO ACTUAL DEL SUELO	
●	RODAL I
○	ZONA DE PROTECCIÓN HÍDRICA 20 M
~	LÍMITES CAPACIDAD DE USO DEL SUELO
+	COORDENADAS DE REFERENCIA
~	CURVAS DE NIVEL CADA 10 M

FECHA	TEMUCO, ENERO DE 2020		
COORDENADAS DE REFERENCIA	P1	252.627	5.647.682
	P2	254.472	5.645.768
PLANO DE UBICACIÓN			