

## Estado de situación Control de ruido

Se realizó en bodega una caseta anti ruido que se encuentra dentro del proyecto ingresado a DOM, que se conforma por intenit 6mm, fibra de vidrio de 6mm, aislapol, OSB de 12mm y bandejas de huevo para la aislación del ruido.



Se realiza según exigencias de comparendo cortes y calados en aluminio solo por 30 min provisorios de lunes a viernes por petición del segundo juzgado de Coquimbo, cabe señalar que el tiempo y duración de los trabajos en su mayoría se realiza en obra, ahora por situación país definido por la pandemia y crisis economía se trabajaría por un tiempo más en casa para obtener el sustento mensual, si juez lo permite.

En un ciclo normal de trabajo el horario es de 10hrs a 12:30 y de 14hrs hasta 17hrs, también se señala que no se trabaja todos los días, procedente que fluctúa según la cantidad de trabajo que exista y en su mayoría se realiza en obra, vivienda o local a reparar.-

Se adjunta proyecto ingresado a DOM que detalla en particular caseta descrita anteriormente.

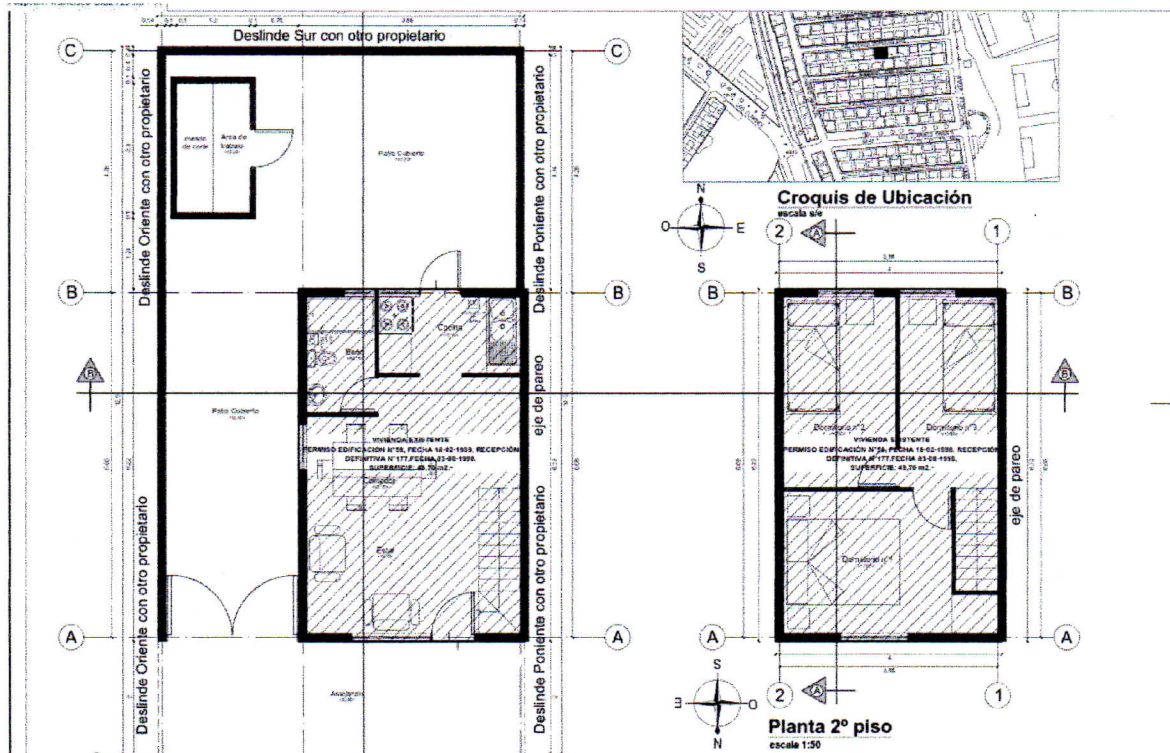

Se adjunta para su conocimiento balance 2019 y renta at 2020 con los ingresos del año anterior, cabe señalar que con la pandemia más la crisis económica de estos momentos se ha disminuido el trabajo considerablemente por lo cual y siendo el ingreso familiar me ha sido bastante difícil generar ingresos en estos momentos.

En consideración de lo solicitado las herramientas más comunes utilizadas en bodega para generar sustento familiar son: Sierra ingleteadora, Sierra caladora, Taladro eléctrico inalámbrico, Maquina destajadora de aluminio, Esmeril, formon, alicate, cortacarton y martillo.

  
Milton Iriarte Araya

