

Formulario de Denuncias

Antes de completar este formulario usted debe considerar lo siguiente:

- **Es indispensable** completar cada uno de los ítems que se solicitan, de manera ordenada, clara y precisa, con letra imprenta.
- **Tener presente** los artículos 21¹ y 47² de la Ley Orgánica de la Superintendencia del Medio Ambiente, referidos a la presentación de denuncias y sus requisitos.
- **Las comunicaciones formales** que realiza la Superintendencia del Medio Ambiente con el denunciante se efectúan a través de **Carta Certificada**, por lo que es esencial **indicar correctamente su domicilio**. En caso de que éste se encuentre en zona rural, debe indicar una casilla de correos o un domicilio ubicado en zona urbana para que la notificación se lleve a cabo correctamente.

1

1. INDIQUE SU DOMICILIO O CASILLA DE CORREOS U OTRO DOMICILIO EN ZONA URBANA DONDE PODER NOTIFICARLO.

DOMICILIO DEL DENUNCIANTE
FÉLIX MENDELSSOHN
5270
PEDRO AGUIRRE CERDA
METROPOLITANA

¹ Artículo 21 LO-SMA, "Cualquier persona podrá denunciar ante la Superintendencia el incumplimiento de instrumentos de gestión ambiental y normas ambientales, debiendo ésta informar sobre los resultados de su denuncia en un plazo no superior a 60 días hábiles. En el evento que producto de tales denuncias se iniciare un procedimiento administrativo sancionador, el denunciante tendrá para todos los efectos legales la calidad de interesado en el precitado procedimiento"

² Artículo 47 LO-SMA, "El procedimiento administrativo sancionatorio podrá iniciarse de oficio, a petición del órgano sectorial o por denuncia.

Se iniciará de oficio cuando la Superintendencia tome conocimiento, por cualquier medio, de hechos que pudieren ser constitutivos de alguna infracción de su competencia. Se iniciará a petición del órgano sectorial, por su parte, cuando tome conocimiento de los informes expedidos por los organismos y servicios con competencia en materia de fiscalización ambiental, los que deberán ser evacuados de conformidad a lo establecido en esta ley y contener en especial la descripción de las inspecciones, mediciones y análisis efectuados así como sugerir las medidas provisionales que sean pertinentes decretar.

2. INDIQUE UN CORREO ELECTRÓNICO Y NÚMERO TELEFÓNICO DONDE PODER COMUNICARNOS CON USTED. ESTA INFORMACIÓN ES ESENCIAL PARA DENUNCIAS ASOCIADAS A INFRACCIÓN A LA **NORMA DE EMISIÓN DE RUIDOS** CONTENIDA EN EL D.S. 38/2011 DEL MINISTERIO DEL MEDIO AMBIENTE.

DATOS DE CONTACTO DEL DENUNCIANTE	

3. INDIVIDUALIZACIÓN DEL DENUNCIANTE.

INDIVIDUALIZACIÓN DEL DENUNCIANTE	
SILVANA	
RODRÍGUEZ-PEÑA LLANTÉN	
Individualización del representante o apoderado del denunciante <i>(sólo completar en caso de tener representante o apoderado)</i>	
Domicilio del representante o del apoderado del denunciante <i>(sólo completar en caso de tener representante o apoderado)</i>	



Identifique el (los) documento (s) que acompaña a la denuncia para acreditar la representación
(sólo completar en caso de tener representante o apoderado)
Autorización por el denunciante

4. IDENTIFIQUE AL POSIBLE INFRACTOR O POSIBLES INFRACTORES.

INDIVIDUALIZACIÓN DEL POSIBLE INFRACTOR	
HOJALATERÍA L. CRISTIAN MOYA A.E.I.R.L	
[REDACTED]	
Domicilio del posible infractor	
DEPARTAMENTAL	
2550	
PEDRO AGUIRRE CERDA	
METROPOLITANA	

3

5. DESCRIPCIÓN Y ANTECEDENTES DE LOS HECHOS DENUNCIADOS.

Lugar donde ocurren los hechos denunciados
DEPARTAMENTAL
2550
PEDRO AGUIRRE CERDA
METROPOLITANA
AV. DEPARTAMENTAL CON CALLE FÉLIX MENDELSSOHN, 20 METROS CON DIRECCIÓN HACIA LA CORDILLERA POR VEREDA SUR.

Fecha de ocurrencia de los hechos denunciados, indicando su periodicidad (en caso de tratarse de hechos reiterados).

LUNES A DOMINGOS TODOS LOS DÍAS DEL AÑO.

Indique si conoce el Instrumento de Gestión Ambiental infringido por los hechos denunciados

(RCA, Norma de Emisión, Plan de Descontaminación, etc.)

NO

Instrumento de Gestión Ambiental infringido por los hechos denunciados (en caso de conocerlo)

Describa los hechos denunciados

(explicar en detalle y con claridad cada uno de los hechos que denuncia, e indicar, según la información que usted posee, cuales son las actividades que originarían dichos hechos, por ejemplo: funcionamiento de una chimenea de la empresa; la construcción de un edificio, el emplazamiento de un proyecto; la extracción de un mineral, el funcionamiento de una máquina, etc.)

MAQUINAS INDUSTRIALES GENERAN RUIDOS TODO EL DÍA, LOS CUALES GENERAN RUIDOS MOLESTOS CONSTANTEMENTE Y SON MUY MOLESTOS. CORTAN CON ESMERIL TODO EL DÍA. PELEAN ENTRE TRABAJADORES, VECINOS, ETC.

4

Identifique los Efectos en el Medio Ambiente asociados a los hechos denunciados

(indique los efectos que los hechos denunciados descritos anteriormente habrían generado o estarían generando en la salud de las personas y el medio ambiente)

RUIDOS MOLESTOS AL RADIO QUE ENTORNA EL TALLER.

Indique documentos que acompaña para complementar y/o acreditar los hechos denunciados (*informes, fotografías, filmaciones, antecedentes aportados por otros organismos, etc.*)

6. INDIQUE SI HA PRESENTADO OTRAS DENUNCIAS POR LOS MISMOS HECHOS.

INDIQUE SI HA REALIZADO OTRAS DENUNCIAS POR LOS MISMOS HECHOS

5

SI

Indique el Organismo Público donde ha realizado denuncias por los mismo hechos

ACUDÍ A CARABINEROS, PERO NO LOGRARON NADA CUANDO FUERON HABLAR CON EL DUEÑO

Identifique el número de la denuncia o expediente

7. FIRMA DEL DENUNCIANTE. *Para que su denuncia sea válida ante la SMA y usted tenga el carácter de interesado ante un eventual procedimiento sancionatorio, es necesario que su denuncia tenga su firma.*

Firma: _____

20.878

ORD. N°: 2624

ANT.: Denuncia por ruidos hojalatería,
comuna Pedro Aguirre Cerda.

MAT.: Informa lo que indica.

Santiago, 22 AGO 2019

DE : SUPERINTENDENCIA DEL MEDIO AMBIENTE

A : SRA. SILVANA RODRIGUEZ-PEÑA LLANTÉN

Por medio del documento referido en el ANT., esta Superintendencia ha tomado conocimiento de su denuncia, que da cuenta de ruidos provenientes del funcionamiento de la hojalatería Cristian Moya A.E.I.R.L, ubicada en Avda. Departamental 2550, Comuna de Pedro Aguirre Cerda, lo cual podría constituir incumplimientos a la Norma de Emisión de Ruidos, aprobada por Decreto Supremo N°38, del Ministerio del Medio Ambiente, promulgado con fecha 11 de noviembre de 2011.

Se informa que la denuncia ha sido registrada en nuestro sistema con el ID 292-XIII-2019 y su contenido se incorporará en el proceso de planificación de Fiscalización, de conformidad a las competencias de la Superintendencia del Medio Ambiente.

Sin otro particular, le saluda atte.,

JEFE
OFICINA REGIÓN
METROPOLITANA
MARIASABEL MALLEA ALVAREZ
Jefa Oficina RMS
Superintendencia del Medio Ambiente

MMA

Distribución:

- Sra. Silvana Rodríguez-Peña LLantén, Félix Mendelssohn 5270, Comuna de Pedro Aguirre Cerda, Región Metropolitana (carta certificada).

C.C.

- División de Fiscalización de la SMA.
- Oficina de Partes.

ORD N°: 913 SMA 2020

MAT.: Informa sobre infracción de la
Norma de Emisión de Ruidos.

Santiago, abril 07 de 2020.

DE: FERNANDO VERA OETIKER
ENCARGADO DE LA OFICINA DE TRANSPARENCIA Y PAC

A: SRES. HOJALATERÍA CRISTIÁN MOYA

A modo de contexto, se informa que la Superintendencia del Medio Ambiente (SMA) es un servicio público –creado en virtud del artículo segundo de la ley N°20.417-, cuyo objeto es ejecutar, organizar y coordinar la fiscalización y seguimiento de las Resoluciones de calificación ambiental, de las medidas de los planes de prevención y/o de descontaminación ambiental, del contenido de las normas de calidad ambiental y normas de emisión, y de los planes de manejo, cuando corresponda, y de todos aquellos otros instrumentos de carácter ambiental que establezca la ley, así como imponer sanciones en caso que se constaten infracciones que sean de su competencia. En caso de ser verificada una infracción, la SMA está facultada para imponer una amplia gama de sanciones, que pueden corresponder a amonestaciones por escrito, multas de hasta diez mil unidades tributarias anuales, la clausura temporal o definitiva de la actividad, e incluso la revocación de la resolución de calificación ambiental asociada al proyecto, si ello correspondiere.

Ahora bien, y a través del presente, informo a usted que esta Superintendencia ha recepcionado una denuncia por ruidos generados por el funcionamiento de máquinas industriales en la hojalatería ubicada en avda. Departamental N°2550, comuna de Pedro Aguirre Cerda, el establecimiento constituye una fuente emisora a la cual le es aplicable el Decreto Supremo N°38, del Ministerio del Medio Ambiente, promulgado el 11 de noviembre de 2011. Cabe señalar que se realizó la medición correspondiente, cuyo resultado señala que excede el nivel máximo permisible.

De acuerdo con lo expuesto, se recomienda a usted la adopción de medidas correctivas o de mitigación del ruido producido por la fuente generadora ya indicada. En caso de realizar alguna gestión en la materia, se sugiere informar los cambios efectuados mediante una carta conductora acompañada de cualquier medio que acredite las acciones ejecutadas, a la Oficina de Partes de la SMA, ubicada en Teatinos 280, piso 8, Comuna de Santiago.

Sin otro particular, le saluda atentamente

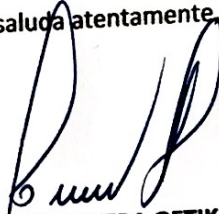

FERNADO VERA OETIKER

**ENCARGADO DE LA OFICINA DE TRANSPARENCIA Y PAC.
SUPERINTENDENCIA DEL MEDIO AMBIENTE**



TGR.

292-XIII-2019

Distribución

- Sres. Hojalatería Cristián moya, Avda. Departamental N° 2550, Comuna de Pedro Aguirre Cerda, Región Metropolitana (carta certificada)

C.C.:

- División de Fiscalización de la SMA.
- División de Sanción y Cumplimiento SMA.
- Oficina de Partes.

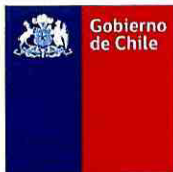

22908



Superintendencia
del Medio Ambiente
Gobierno de Chile

ORD. N° 2860

ANT.:

MAT.: Encomienda actividades de fiscalización
ambiental, relacionada con ruidos molestos.

Santiago, 11 SEP 2019

A : SEREMI DE SALUD REGIÓN METROPOLITANA

DE : SUPERINTENDENCIA DEL MEDIO AMBIENTE

En marco del Subprograma de Fiscalización Ambiental de Normas de Emisión del año 2019, se encomiendan a usted las siguientes actividades originadas por denuncias de ruidos molestos para que realice las acciones de fiscalización pertinentes. Las actividades encomendadas se presentan en la siguiente tabla y los antecedentes de estas se encuentran en formato digital en el disco adjunto:

ID Denuncia	Actividad/Fuente Emisora	Afectado	Dirección	Teléfono
473-XIII-2018	Ruidos Recinto Deportivo	Eduardo Martínez Moreno	12 de septiembre 3101, Peñaflor	[Redacted]
18-XIII-2019	Ruidos Fábrica de alimentos	Francisco Eduardo Quiroz Gutiérrez	Huerquehue 375, Villa Valles de Peñaflor Pucuro, Peñaflor	
150-XIII-2019	Incumplimiento proyecto "Edificios Perú Plaza I - II"	Regina Villouta Dattoli	Desiderio Lemus 0150, Recoleta	
170-XIII-2019	Ruidos proyecto inmobiliario	Zoila Campos Jorquera	San Cristóbal 551, Recoleta	
243-XIII-2019	Elusión de ingreso al SEIA y ruidos	Daniela Melo Mujica	Comunidad Las Palomas S/N, San José de Maipo	
264-XIII-2019	Ruidos Guardería Infantil	Gabriel Edmundo González Rojas/Jocelyn Barahona Alarcón	Pasaje Juan Castellón 2112, Quinta Normal	
265 XIII-2019	Ruidos y olor chatarrería	Mauricio Antonio Salazar Troncoso	Calle 2 N°7539, Lo Espejo	
266-XIII-2019	Ruidos gimnasio	Wenceslao Gastón Tobar Lizana	Pasaje Charwa 293, Pudahuel	
269-XIII-2019	Ruidos Gimnasio Fitness Center	Ricardo Hinostroza Belmar	Pasaje Charwa 298, Pudahuel	

ID Denuncia	Actividad/Fuente Emisora	Afectado	Dirección	Teléfono
270-XIII-2019	Ruidos y olor galpón	Cristian Rodrigo Riquelme Poblete	Carlos Mondaca N°9534, El Bosque	[REDACTED] 5 [REDACTED] 89
271-XIII-2019	Ruidos y olor mueblería Casablanca 7600-A	Mónica Barros Rojas	El Mirador 860, Cerrillos	[REDACTED]
272-XIII-2019	Ruidos y olor mueblería Casablanca 7630	Mónica Barros Rojas	El Mirador 860, Cerrillos	[REDACTED]
273-XIII-2019	Ruidos y olor mueblería El Mirador	Mónica Barros Rojas	El Mirador 860, Cerrillos	[REDACTED]
286-XIII-2019	Construcción de camino ladera Cerro del Medio y ruidos	Claudia Laborderie Salas	Camino del Oficio N°3107, Lo Barnechea	[REDACTED]
292-XIII-2019	Ruidos Hojalatería	Silvana Rodríguez Peña-Llantén	Félix Mendelssohn 5270, Pedro Aguirre Cerda	[REDACTED] 61 [REDACTED] 91
294-XIII-2019	Ruidos local de ventas Abastible	César Pinto Cabezas	Avda. Balmaceda 0278, Peñaflores	[REDACTED]
296-XIII-2019	Estanques de Reserva de Agua	Zandra Alcarraz Echeverría	Los Almendros 2636, Pirque	[REDACTED] 50
297-XIII-2019	Ruidos, emisión de material particulado y gases de Aguas Andinas	Guillermo Silva Lowick-Rusell	Los Almendros 2676, Pirque	[REDACTED] 2 [REDACTED] 45
298-XIII-2019	Ruidos supermercado Unimarc	Tomás Zúñiga Gómez	Avda. Grecia 451, departamento 711, Ñuñoa	[REDACTED] 5 [REDACTED] 77
300-XIII-2019	Ruidos Aguas Andinas S.A.	Eduardo Mayorga Hurtado	Los Almendros 2661, San José de Maipo	[REDACTED] 8 [REDACTED] 87
301-XIII-2019	Ruidos Valbifrut	Luis Alberto Leiva Romero	Camino Buin Maipo 2645, Parcela 32, Buin	[REDACTED]
302-XIII-2019	Ruidos Instituto de Salud Pública	Julio Castillo Arenas	Pericles 1347 - B, Ñuñoa	[REDACTED]
304-XIII-2019	Ruidos Chancadora de Áridos - Lampa	Evelyn Castillo Tonelli	La Herradura N°25, Lampa	[REDACTED]

En cuanto al listado expuesto, se solicita priorizar los casos ID 304-XIII-2019, dado que es un caso con una persona con problemas severos a la salud, tratada por Teletón; los casos ID 473-XIII-2018, 18-XIII-2019, 170-XIII-2019, 265-XIII-2019 y 301-XIII-2019, por tratarse

de casos de reiteración de denuncia; el ID 150-XIII-2019, debido a que los ruidos se mantienen a la fecha; ID 293-XIII-2019, 294-XIII-2019, 298-XIII-2019 y 300-XIII-2019, por presencia de adultos mayores y personas con discapacidad afectadas.

Adicionalmente, se solicita utilizar el formato de reporte técnico para actividades de evaluación de la Norma de Emisión de Ruidos (D.S. N° 38/2011 del MMA), para efectos de reportar lo relativo a las mediciones que se realicen producto del listado de denuncias, incorporando en él la evaluación respecto de los límites aplicables según la normativa que se requerirán para completar la actividad de fiscalización. Asimismo, se debe considerar la Resolución Exenta N°491 del 31 de mayo 2016, de la SMA, que dicta instrucción de carácter general sobre criterios para homologación de zonas del Decreto Supremo N° 38, de 2011, del Ministerio del Medio Ambiente.

Finalmente, solicito a usted que en la medida que sean ejecutadas las acciones de fiscalización, remita a la brevedad posible a esta Superintendencia los antecedentes recabados en las actividades realizadas.

Sin otro particular, se despide atentamente,



CLAUDIA PASTORE HERRERA
JEFA (S) DIVISIÓN DE FISCALIZACIÓN
SUPERINTENDENCIA DEL MEDIO AMBIENTE



JRF/DRZ

Distribución:

1.- SEREMI de Salud Región Metropolitana, Miguel de Olivares N°1229, Santiago.

CC:

- 1.- Oficina de Partes, Superintendencia del Medio Ambiente, Santiago.
- 2.- María Isabel Mallea Álvarez, Teatinos N°280, Piso 7, Santiago.
- 3.- Daniela Riquelme Zumaeta, Teatinos N°280, Piso 7, Santiago.



Subdepto. Control Sanitario Ambiental
AHZ/AMR/mrc.

S-4788/20

000427 21.01.2020

ORD. N° :

ANT. :

ORD. N° 2860 de fecha 11.09.2019.
Ingreso SEREMI de Salud N° 026581/19 de
fecha 23.09.2019).
ID N° 473-XIII-2018, ID N° 18-XIII-2019, ID
N° 265-XIII-2019 e ID N° 292-XIII-2019.

ORD. N° 3106 de fecha 08.10.2019.
(Ingreso SEREMI de Salud R.M. N° 028149/19
de fecha 14.10.2019).
ID N° 307-XIII-2019.

REF. :

Fiscalización de norma de Emisión de Ruidos
producidos por actividades que indica.

**DE : SECRETARÍA REGIONAL MINISTERIAL DE SALUD
REGIÓN METROPOLITANA**

**A : SR. RUBÉN VERDUGO CASTILLO
JEFE DIVISIÓN DE FISCALIZACIÓN
SUPERINTENDENCIA DEL MEDIO AMBIENTE
TEATINOS N° 280, PISO 8°
SANTIAGO**

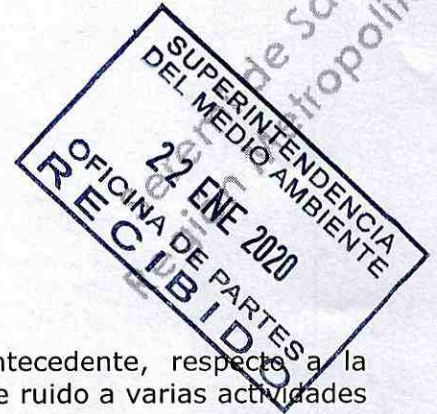

Con relación a los documentos indicados en el antecedente, respecto a la fiscalización ambiental encomendada en materia de emisión de ruido a varias actividades ubicadas en distintas direcciones y comunas, informo a Ud. que estas respuestas han tenido una cierta demora considerando las dificultades que se han tenido para retomar la normalidad de las fiscalizaciones producto de la compleja situación que se vivió en nuestro país, y en particular para esta SEREMI de Salud RM, se informan los resultados de los respectivos casos que se detallan a continuación:

- a) Respecto al ID N° 473-XIII-2018, que dice relación con denuncia en contra de Recinto deportivo, ubicado en calle 12 de Septiembre N° 3103, comuna de Peñaflor, se adjunta Acta de Inspección Ambiental de fecha 12 de octubre de 2019. Cabe mencionar que, en la mencionada visita de inspección el afectado Sr. Eduardo Martínez señaló que en el lugar se realizan eventos deportivos y que averiguará cuando se realizará un evento, ante lo cual, solicitó ser contactado nuevamente en días posteriores. Con fecha 5 de diciembre de 2019, nuevamente se contactó con el afectado vía telefónica oportunidad en la que solicitó más tiempo para realizar dicha averiguación, finalmente en llamado telefónico del día 17 de diciembre de 2019 indicó la imposibilidad de saber cuándo ocurrirá un evento, por lo que decide poner término a las acciones de fiscalización solicitando que se informe de esto a la Superintendencia del Medio Ambiente (SMA) para que se utilice otros medios de fiscalización.
- b) Respecto al ID N° 18-XIII-2019, que dice relación con denuncia en contra de Elaboración y venta de productos de amasandería, ubicada en Pasaje Conguillio N° 366, comuna de Peñaflor, con fecha 6 de enero de 2020 personal técnico de esta SEREMI de Salud visitó la vivienda de afectado Sr. Francisco Quiroz, a fin de obtener el Nivel de Presión Sonora Corregido (NPC) según el procedimiento descrito en el D.S. N° 38/11 del MMA, sin embargo, sólo en la segunda ocasión fue posible la constatación de ruido.

Se informa que de acuerdo al IPT de la comuna de Peñaflor, y sus respectivas modificaciones, la zona donde se emplaza el receptor corresponde a una Zona AUDP (PRMS Santiago), cuyos usos de suelo permitidos, restringidos y prohibidos serían homologables a Zona III del D.S. N° 38/2011 del MMA. Finalmente, se informa que el NPC obtenido **no excede** el nivel máximo permisible para dicha zona en período diurno.

Cabe mencionar que, desde el ingreso de la denuncia ambiental encomendada, personal técnico de esta SEREMI de Salud, en el marco de la planificación de la

inspección y con el objeto de coordinar una visita de inspección tomó contacto telefónico con el afectado, en tres ocasiones, pero debido las condiciones climáticas (lluvia) y ante la imposibilidad de atender a los funcionarios fiscalizadores se tuvo que retomar la coordinación de las acciones de fiscalización el día 3 de enero del año en curso.

- c) Respecto al ID N° 265-XIII-2019, que dice relación con denuncia en contra de Compra y venta de chatarra, ubicada en calle 2 N° 7547, comuna de Lo Espejo, con fecha 7 de enero de 2020 personal técnico de esta SEREMI de Salud visitó la vivienda de afectado Sr. Mauricio Salazar, a fin de obtener el Nivel de Presión Sonora Corregido (NPC) según el procedimiento descrito en el D.S. N° 38/11 del MMA.

Se informa que de acuerdo al IPT de la comuna de Lo Espejo, y sus respectivas modificaciones, la zona donde se emplaza el receptor corresponde a una Zona R del citado IPT, cuyos usos de suelo permitidos, restringidos y prohibidos serían homologables a Zona II del D.S. N° 38/2011 del MMA. Finalmente, se informa que el NPC obtenido **excede** el nivel máximo permisible para dicha zona en periodo diurno.

- d) Respecto al ID N° 292-XIII-2019, que dice relación con denuncia en contra de Hojalatería, ubicada en Av. Departamental N° 2550, comuna de Pedro Aguirre Cerda, con fecha 7 de enero del 2020 personal técnico de esta SEREMI de Salud visitó la vivienda de afectada Sra. Silvana Rodríguez – Peña Llantén, a fin de obtener el Nivel de Presión Sonora Corregido (NPC) según el procedimiento descrito en el D.S. N° 38/11 del MMA.

Se informa que de acuerdo al IPT de la comuna de Pedro Aguirre Cerda, y sus respectivas modificaciones, la zona donde se emplaza el receptor corresponde a una Zona PAC 2 del citado IPT, cuyos usos de suelo permitidos, restringidos y prohibidos serían homologables a Zona II del D.S. N° 38/2011 del MMA. Finalmente, se informa que el NPC obtenido **excede** el nivel máximo permisible para dicha zona en periodo diurno.

- e) Respecto al ID N° 307-XIII-2019, que dice relación con denuncia en contra de Taller de soldaduras, ubicado en Av. Clotario Blest N° 6126, comuna de Pedro Aguirre Cerda, con fecha 8 de enero de 2020 personal técnico de esta SEREMI de Salud visitó la vivienda de afectado Sr. Néstor Ortiz, ubicada en calle Queilén N° 6119 de esa misma comuna, a fin de obtener el Nivel de Presión Sonora Corregido (NPC) según el procedimiento descrito en el D.S. N° 38/11 del MMA.

Se informa que de acuerdo al IPT de la comuna de Pedro Aguirre Cerda, y sus respectivas modificaciones, la zona donde se emplaza el receptor corresponde a una Zona PAC 2 del citado IPT, cuyos usos de suelo permitidos, restringidos y prohibidos serían homologables a Zona II del D.S. N° 38/2011 del MMA. Finalmente, se informa que el NPC obtenido **excede** el nivel máximo permisible para dicha zona en periodo diurno.

Con relación a las homologaciones informadas en las letras b), c), d), y e), esta SEREMI de Salud ha aplicado los criterios establecidos por la Superintendencia del Medio Ambiente mediante Resolución Exenta N° 491 del 31 de mayo del 2016, publicada en el Diario Oficial de la República de Chile el 08 de junio del 2016, que *"dicta instrucción de carácter general sobre criterios para homologación de zonas del decreto supremo N° 38, de 2011, del Ministerio del Medio Ambiente"*.

Por lo señalado anteriormente en la letra a), se han dado por terminadas las acciones de fiscalización encomendadas para dicha actividad. Para el caso de las letras b), c), d), y e), se adjuntan las respectivas Fichas de Información de Medición de Ruido, Fichas de Medición de Ruido por Lugar de Medición, Fichas de Evaluación de Ruido por Lugar de Medición, Fichas de Georreferenciación de la Medición de Ruido, Certificados de Calibración de Sonómetro y Calibrador, y las respectivas Actas de Inspección Ambiental.

Cabe hacer presente, que para optimizar los plazos se procede a confeccionar este documento que, si bien no da respuesta a todos los casos incluidos en el oficio que

encomendó dichas acciones, sólo incluye aquellos en los que se dan por finalizadas las acciones de fiscalización, tal como ha sido informado en oficios anteriores que dan respuesta a lo solicitado por la Superintendencia de Medio Ambiente en materia de fiscalización de la Norma de Emisión de Ruido.

Sin otro particular, saluda atentamente,

POR ORDEN DE LA SEREMI DE SALUD R.M.,
SEGÚN RESOLUCIÓN N° 01/05



Ximena Torres Pivet
M.V. XIMENA TORRES PIVET
JEFA (S) DEPARTAMENTO ACCIÓN SANITARIA
SECRETARÍA REGIONAL MINISTERIAL DE SALUD
REGIÓN METROPOLITANA

Código interno:

- Carta 026581/19-00-01-06-14
- Carta 028149/19-04

Distribución:

- Interesado (**con antecedentes**)
- Subdpto. Control Sanitario Ambiental (U. Acústica Ambiental)
- Subdepto. Oficina de Partes (2)

ADJUNTO ANTECEDENTES

YO, SILVANA INÉS RODRÍGUEZ-PEÑA LLANTEN

ADJUNTO DOCUMENTACIÓN DE SALUD A LA DENUNCIA (CASO ID 292-XIII-2019) PARA POSIBLE
PRIORIZACIÓN.

SALUDOS.

ATENTAMENTE A USTED.,

SILVANA RODRÍGUEZ-PEÑA

SUPERINTENDENCIA
DEL MEDIO AMBIENTE
29 ENE 2020
OFICINA DE PARTES
RECIBIDO

29 ENE 2020
OFICINA DE PARTES
RECIBIDO

CERTIFICADO DE ANTECEDENTES MEDICOS

Fecha:

31/7/19

I. IDENTIFICACIÓN SOLICITANTE

Nombre Completo Solicitante:

Silvana Ines Rodriguez-Pera Maten

Rut Solicitante:

[Redacted]

II. IDENTIFICACIÓN MEDICO TRATANTE

Nombre Médico Tratante:

Ornelo Trillo Godoy

Rut Solicitante:

[Redacted]

Lugar de Atención:

Hospital Barros Aras

III. CONFIGURACION DEL IMPEDIMENTO

Diagnóstico (s):

Síndrome Puncerebeloso crónico
Irreversible.

Fecha inicio patología (s)

2016

Fecha de evaluación de la enfermedad o impedimento:

Noviembre de 2018

Evaluación de la (s) patología (s): (Señale una de ellas)

MEJORIA

ESTABILIZACION

AGRAVAMIENTO

Terapias médicas o quirúrgicas efectuadas o por efectuar (indicar nombre genérico, dosis y uso de los medicamentos)

Sin tratamiento
Conocido, en
estudio etiológico
A durálmene

HOSPITAL BARRIOS LUJO
TRAUDEAU

SERVICIO DE NEUROLOGIA

SERVICIO DE SALUD
METROP

Ornelo Trillo Godoy

FIRMA Y TIMBRE DEL MEDICO

CERTIFICADO DE ANTECEDENTES MEDICOS

FECHA

09-03-18

I. IDENTIFICACIÓN SOLICITANTE

Nombre Completo Solicitante:

Silvana Ines Rodriguez Perez Llanten

Rut Solicitante:

[REDACTED]

II. IDENTIFICACIÓN MEDICO TRATANTE

Nombre Médico Tratante:

Luis Rojas Celeda

Rut Solicitante:

[REDACTED]

Lugar de Atención:

Cesfam Amador Dapibre

III. CONFIGURACION DEL IMPEDIMENTO

Diagnóstico (s):

- Artrosis de Rodilla.
- Ataxia Cerebelosa.
- Depresion Leve

Fecha inicio patología (s)

- Artrosis de Rodilla: hace 2 años
- Ataxia Cerebelosa: hace 1 año
- Depresion Leve: hace 2 meses.

Fecha de evaluación de la enfermedad o impedimento:

Evaluación de la (s) patología (s): (Señale una de ellas)

MEJORIA

ESTABILIZACION

AGRAVAMIENTO

Terapias médicas o quirúrgicas efectuadas o por efectuar (indicar nombre genérico, dosis y uso de los medicamentos)

- Paracetamol 500mg.
- Tramadol 40mg
- Sertralina 50mg
- Diclofenac 10mg

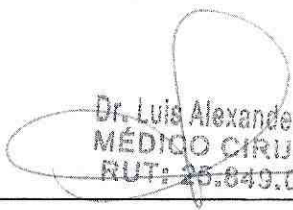
Dr. Luis Alexander Rojas
MÉDICO CIRUJANO
RUT: 25.849.093-2

FIRMA Y TIMBRE DEL MEDICO

SUPERINTENDENCIA DE PENSIONES
COMISIÓN MÉDICA DE LA REGIÓN
SANTIAGO SUR

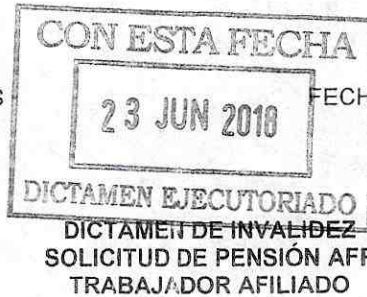

FECHA MÁXIMA DE APELACIÓN 22/06/2018
Fecha de Dictamen 24/05/2018
Dictamen N° 024.3695/2018
Sesión N° 266

IDENTIFICACIÓN DEL TRABAJADOR AFILIADO

NOMBRES : SILVANA INES RODRIGUEZ-PEÑA LLANTEN
R.U.T. : ██████████ CED. IDENTIDAD: 8125331-5
DIRECCIÓN : FELIX MENDELSSOHN N°527 DEPTO. 0000 POBL. : POBLACION 2
0 DE MARZO
COMUNA : PEDRO AGUIRRE CERDA CIUDAD : Pedro Aguirre TELÉFONO : 09- 77554661
Cerde
EMPLEADOR :
DIRECCIÓN : N° : DEPTO.
COMUNA : CIUDAD :
A.F.P. : Provida
DIRECCIÓN : Pedro de Valdivia 100
COMUNA : PROVIDENCIA CIUDAD : Santiago

VISTOS: La Solicitud de Pensión de Invalidez del afiliado ya individualizado, de fecha 12/03/2018, los antecedentes e informes médicos consignados en el Expediente de Calificación de Invalidez N° 197918, y su comparecencia ante esta Comisión médica con fecha 03/04/2018, de acuerdo a los artículos 4° y 11° del D.L. N° 3.500, de 1980.

ESTABLECE:

Impedimento
ATAXIA CEREBELOSА-R27.0

Menoscabo de la capacidad de trabajo: 77.0 (Igual o Mayor de 2/3)

CONSIDERANDO:

Que, las enfermedades alegadas como invalidantes, provocan una pérdida de la capacidad de trabajo mayor a los dos tercios;

POR LO TANTO ACUERDA: Aceptar invalidez definitiva total, a contar del 12/03/2018

DEVENGAMIENTO DE LA PENSIÓN: La invalidez para efectos del goce de la pensión respectiva, se devenga a contar del 12/03/2018, o a contar del día siguiente del término de la licencia médica vigente a la fecha en que quede ejecutoriado el dictamen, según corresponda.

Dr(a). Paula Isabel Pozo Lagos

SECRETARIO

Dr(a). Pablo Victor Marcone Espinoza

PRESIDENTE

NOTIFICACION:

- Afiliado
- Administradora de Fondos de Pensiones
- Entidad Pagadora de Subsidio

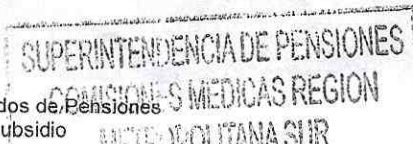



ACTA DE INSPECCION AMBIENTAL

(FORMATO DE ACTA PARA NORMAS DE EMISIÓN Y PLANES DE PREVENCIÓN Y/O DESCONTAMINACIÓN AMBIENTAL)

1. ANTECEDENTES		
1.1 Fecha de Inspección: 07/01/20	1.2 Hora de inicio: 10:45	1.3 Hora de término: 11:30
1.4 Identificación de la actividad, proyecto o fuente fiscalizada: HOJALATERIA		
1.5 Ubicación de la actividad, proyecto o fuente fiscalizada: AV. DEPARTAMENTAL N° 2550.	Comuna: PEDRO AGUIRRE CERDA	Región: RM.
Coordenada Norte (WGS84): /	Coordenada Este (WGS84): /	Huso: 19S / 18S /
1.6 Titular de la actividad, proyecto o fuente fiscalizada: HOJALATERIA L. CRISTIAN MOYA E.I.R.L.	Domicilio Titular (para notificación por correo certificado): AV. DEPARTAMENTAL N° 2550, PEDRO AGUIRRE	
RUT o RU [REDACTED]	Teléfono [REDACTED]	Correo electrónico: [REDACTED]
1.7 Encargado o responsable de la actividad, proyecto o fuente fiscalizada durante la inspección: MACARENA ANIBERA MOYA ARELLANO		
RUT o RUN [REDACTED]	Teléfono [REDACTED]	Correo electrónico [REDACTED]

2. MOTIVO DE LA ACTIVIDAD DE FISCALIZACIÓN				
2.1 <input type="checkbox"/> Programada	2.2 <input checked="" type="checkbox"/> No programada	Denuncia: <input checked="" type="checkbox"/>	Oficio: /	Otro: /
2.3 Instrumento(s) de Gestión Ambiental fiscalizado(s):	Norma de Emisión		Plan de Prevención y/o Descontaminación Ambiental	
	D.S. N° 38111 MMA	D.S. N° /	D.S. N° /	D.S. N° /
	Otros Instrumentos (N° de Resolución / Año / Organismo)			
	N° /	N° /	N° /	N° /
2.4 Otro(s) Instrumento(s):	Tipo / N° / Año / Organismo emisor / Tipo / N° / Año / Organismo emisor /			
2.5 Objeto de la Inspección Ambiental:	VERIFICACIÓN DE CUMPLIMIENTO NORMATIVO.-			

3. ASPECTOS RELATIVOS A LA EJECUCIÓN DE LA FISCALIZACIÓN		
3.1 Existió oposición al ingreso: SI <input type="checkbox"/> NO <input checked="" type="checkbox"/>	3.2 Se solicitó auxilio de la fuerza pública: SI <input type="checkbox"/> NO <input checked="" type="checkbox"/>	3.3 Existió Colaboración por parte de los fiscalizados: (En caso de ser negativo, se deben fundamentar los hechos en Observaciones) SI <input checked="" type="checkbox"/> NO <input type="checkbox"/>

4. OBSERVACIONES (actividades pendientes, documentos solicitados y/o entregados, imprevistos, otras observaciones)
No hay.-

5. FISCALIZADORES (Comenzando el listado con el encargado de las actividades de Inspección Ambiental)		
Nombre (Nombre, Apellidos)	Organismo (s)	Firma
ANTONIO MARZANO RIOS	SEREMI DE SALUD RM	

6. HECHOS CONSTATADOS Y/O ACTIVIDADES REALIZADAS

① Con fecha 07/01/2020, siendo las 10:45 hrs, personal técnico de esta SEREMI de SALUD RM se constituyó en domicilio próximo a esta actividad con el objeto de realizar acciones de fiscalización ambiental relacionadas con ruidos producidos por esta actividad, encomendada por la Superintendencia del Medio Ambiente (SMA) mediante oficio ORD. N° 2860 de fecha 11/09/2019 (Caso ID 292-XIII-2019). ② El momento de la visita se constata el ruido denunciado que consistió en uso de herramientas como sierra circular o galleta (corte de material o desgaste de material), golpes de material metálico y música reproducida por equipo. ③ Las mediciones se realizaron

MUESTRA	Leg	L _{MIN}	L _{MAX}
1	64,3	55,2	74,3
2	65,2	54,5	72,7
3	68,0	59,0	74,3
4	68,2	51,8	74,1
5	65,2	56,8	70,1

al exterior (patio de vivienda vecina) cumpliendo con el procedimiento del D.S. N° 38111 del MMA sin influencia de ruido de fondo. ④ Los resultados de ruido resultaron como se muestra en la tabla respectiva. ⑤ El resultado de este procedimiento será informado a la Superintendencia del Medio Ambiente (SMA) para su evaluación y resolución.

7. RECEPCIÓN DEL ACTA Y FIRMA ENCARGADO ACTIVIDAD FISCALIZADA

7.1 El Encargado o Responsable de la Actividad, Proyecto o Fuente Fiscalizada acogió copia del Acta:
SI NO

7.2 En caso de que el Acta no haya sido recepcionada, indique el motivo:
Ausencia del Encargado _____ Negación de Recepción _____

Constancia en caso de Negación (Detallar las circunstancias y/o acontecimientos ocurridos):

Firma encargado actividad:

X

REPORTE TÉCNICO DECRETO SUPREMO N°38/11 DEL MINISTERIO DEL MEDIO AMBIENTE
 Establece Norma de Emisión de Ruidos Generados por Fuentes que Indica

FICHA DE INFORMACIÓN DE MEDICIÓN DE RUIDO

IDENTIFICACIÓN DE LA FUENTE EMISORA DE RUIDO

Nombre o razón social	Taller de Hojalatería		
RUT	[REDACTED]		
Dirección	Av. Departamental N° 2550		
Comuna	Pedro Aguirre Cerda		
Nombre de Zona de emplazamiento (según IPT vigente)	PAC 1		
Datum	WGS 84	Huso	19s
Coordenada Norte	6.292.419,68	Coordenada Este	344.528,68

CARACTERIZACIÓN DE LA FUENTE EMISORA DE RUIDO

Actividad Productiva	<input type="checkbox"/> Industrial	<input type="checkbox"/> Agrícola	<input type="checkbox"/> Extracción	<input checked="" type="checkbox"/> Otro
Actividad Comercial	<input type="checkbox"/> Restaurant	<input type="checkbox"/> Taller Mecánico	<input type="checkbox"/> Local Comercial	<input type="checkbox"/> Otro
Actividad Esparcimiento	<input type="checkbox"/> Discoteca	<input type="checkbox"/> Recinto Deportivo	<input type="checkbox"/> Cultura	<input type="checkbox"/> Otro
Actividad de Servicio	<input type="checkbox"/> Religioso	<input type="checkbox"/> Salud	<input type="checkbox"/> Comunitario	<input type="checkbox"/> Otro
Infraestructura Transporte	<input type="checkbox"/> Terminal	<input type="checkbox"/> Taller de Transporte	<input type="checkbox"/> Estación Intermedia	<input type="checkbox"/> Otro
Infraestructura Sanitaria	<input type="checkbox"/> Planta de Tratamiento	<input type="checkbox"/> Relleno Sanitario	<input type="checkbox"/> Instalación de Distribución	<input type="checkbox"/> Otro
Infraestructura Energética	<input type="checkbox"/> Generadora	<input type="checkbox"/> Distribución Eléctrica	<input type="checkbox"/> Comunicaciones	<input type="checkbox"/> Otro
Faena Constructiva	<input type="checkbox"/> Construcción	<input type="checkbox"/> Demolición	<input type="checkbox"/> Reparación	<input type="checkbox"/> Otro
Otro (Especificar)	Taller de Hojalatería			

INSTRUMENTAL DE MEDICIÓN

Identificación sonómetro					
Marca	RION	Modelo	NL-20	N° serie	477549
Fecha de emisión Certificado de Calibración			30 de agosto de 2019		
Número de Certificado de Calibración			SON20190095		
Identificación calibrador					
Marca	RION	Modelo	NC-74	N° serie	35173536
Fecha de emisión Certificado de Calibración			30 de agosto de 2019		
Número de Certificado de Calibración			CAL20190086		
Ponderación en frecuencia	A		Ponderación temporal	Lenta	
Verificación de Calibración en Terreno	<input checked="" type="checkbox"/> Si		<input type="checkbox"/> No		
<i>Se deberá adjuntar Certificado de Calibración Periódica Vigente para ambos instrumentos.</i>					

REPORTE TÉCNICO DECRETO SUPREMO N°38/11 DEL MINISTERIO DEL MEDIO AMBIENTE
 Establece Norma de Emisión de Ruidos Generados por Fuentes que Indica

FICHA DE INFORMACIÓN DE MEDICIÓN DE RUIDO

IDENTIFICACIÓN DE LA FUENTE EMISORA DE RUIDO

Receptor N°	1			
Calle	Félix Mendelssohn			
Número	5270			
Comuna	Pedro Aguirre Cerda			
Datum		Huso	19s	
Coordenada Norte	6.292.399,27	Coordenada Este	344.516,53	
Nombre de Zona de emplazamiento (según IPT vigente)	PAC 2			
N° de Certificado de Informaciones Previas*				
Zonificación DS N° 38/11 MMA	<input type="checkbox"/> I	<input checked="" type="checkbox"/> II	<input type="checkbox"/> III	<input type="checkbox"/> IV <input type="checkbox"/> Rural

* Adjuntar Certificado de Informaciones Previas (Si corresponde, según consideraciones de Art. 8°, D.S. N° 38/11 MMA)

IDENTIFICACIÓN DE LA FUENTE EMISORA DE RUIDO

Fecha medición	07-01-2020			
Hora inicio medición	10:50			
Hora término medición	11:15			
Periodo de medición	<input checked="" type="checkbox"/> 7:00 a 21:00 h	<input type="checkbox"/> 21:00 a 7:00 h		
Lugar de medición	<input type="checkbox"/> Medición Interna	<input checked="" type="checkbox"/> Medición Externa		
Descripción del lugar de medición	Patio			
Condiciones de ventana (en caso de medición interna)	<input type="checkbox"/> Ventana Abierta	<input type="checkbox"/> Ventana Cerrada		
Identificación ruido de fondo	Tránsito Vehicular			
Temperatura [°C]	26	Humedad [%]	32	Velocidad de viento [m/s] 0,2

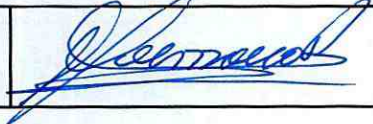
Nombre y firma profesional de terreno o Inspector Ambiental (IA)	Antonio Marzzano Rios	
Institución, Empresa o Entidad Técnica de Fiscalización Ambiental (ETFA)	SEREMI de Salud RM	

Nota:

- Se deberá imprimir y completar esta página para cada receptor evaluado.
- Se podrán incluir fotografías del punto donde se ubique el sonómetro para la realización de la medición.
- Los datos de Temperatura, Humedad Relativa y Velocidad de viento, corresponderá para mediciones realizadas en el exterior.

FICHA DE INFORMACIÓN DE MEDICIÓN DE RUIDO

Croquis

Imagen Satelital

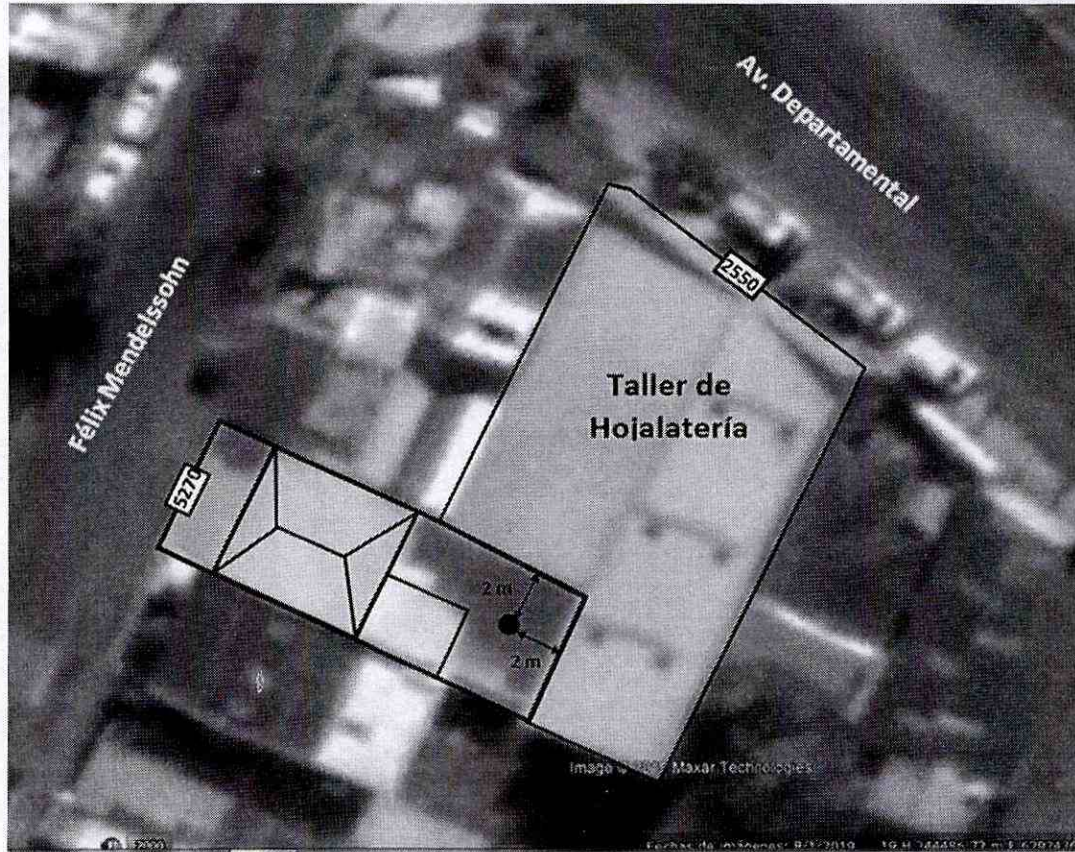

Origen de la imagen Satelital

Googlemaps

Escala de la imagen Satelital

LEYENDA DE CROQUIS O IMAGEN UTILIZADA

Datum		WGS 84		Huso		19s	
Fuentes				Receptores			
Símbolo	Nombre	Coordenadas		Símbolo	Nombre	Coordenadas	
 	 	N	 	●	Punto de medición	N	6.292.399,27
		E	 			E	344.516,53
 	 	N	 	 	 	N	
		E	 			E	
 	 	N	 	 	 	N	
		E	 			E	
 	 	N	 	 	 	N	
		E	 			E	

Se podrán adjuntar fotografías, considerando como máximo una (1) por fuente y dos (2) por lugar de medición.

REPORTE TÉCNICO DECRETO SUPREMO N°38/11 DEL MINISTERIO DEL MEDIO AMBIENTE

Establece Norma de Emisión de Ruidos Generados por Fuentes que Indica

FICHA DE INFORMACIÓN DE MEDICIÓN DE RUIDO

REGISTRO DE MEDICIÓN DE RUIDO DE FUENTE EMISORA

Identificación Receptor N°	1
<input type="checkbox"/> Medición Interna (tres puntos)	<input checked="" type="checkbox"/> Medición externa (un punto)

	NPSeq	NPSmin	NPSmáx
Punto 1	64,3	55,2	74,3
	68	59	74,3
	68,2	51,8	74,1

	NPSeq	NPSmin	NPSmáx
Punto 2			

	NPSeq	NPSmin	NPSmáx
Punto 3			

REGISTRO DE RUIDO DE FONDO

Ruido de fondo afecta la medición	<input type="checkbox"/> Si	<input checked="" type="checkbox"/> No
Fecha:	-	Hora: -

	5'	10'	15'	20'	25'	30'
NPSeq						

Observaciones:

REPORTE TÉCNICO DECRETO SUPREMO N°38/11 DEL MINISTERIO DEL MEDIO AMBIENTE
 Establece Norma de Emisión de Ruidos Generados por Fuentes que Indica

FICHA DE EVALUACIÓN DE NIVELES DE RUIDO

TABLA DE EVALUACIÓN

Receptor N°	NPC [dBA]	Ruido de Fondo [dBA]	Zona DS N°38	Periodo (Diurno/Nocturno)	Límite [dBA]	Estado (Supera/No Supera)
1	69	0	II	Diurno	60	Supera

OBSERVACIONES

El ruido medido corresponde a uso de herramientas como cierras circulares, galletas (corte y/o desgaste de material metálico), golpes y música reproducida por equipo.

ANEXOS

N°	Descripción
1	Certificado de Calibración Sonómetro Integrador RION, modelo NL-20
2	Certificado de Calibración Calibrador Acústico RION, NC-74
3	Extracto de la Ordenanza del Plan Regulador de Pedro Aguirre Cerda.
4	Ubicación de Receptor en el Plano Regulador de Pedro Aguirre Cerda.

RESPONSABLE DEL REPORTE (Llenar sólo ETFA)

Fecha del reporte	
Nombre Representante Legal	
Firma Representante Legal	

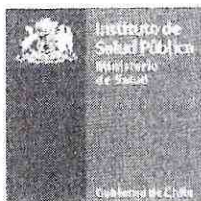

LABCAL – ISP

Laboratorio de Calibración Acústica. Instituto de Salud Pública de Chile.

CERTIFICADO DE CALIBRACIÓN

Código: SON20190095
Página 1 de 7 páginas

DATOS DEL ÍTEM

FABRICANTE SONÓMETRO : RION
MODELO SONÓMETRO : NL-20
NÚMERO SERIE SONÓMETRO : 00477549
MARCA MICRÓFONO : RION
MODELO MICRÓFONO : UC-52
NÚMERO SERIE MICRÓFONO : 113545

DATOS DEL CLIENTE

CLIENTE : SEREMI DE SALUD REGIÓN METROPOLITANA
DIRECCIÓN : PADRE MIGUEL DE OLIVARES N° 1229, SANTIAGO,
REGIÓN METROPOLITANA

DATOS DE LA CALIBRACIÓN

LUGAR DE CALIBRACIÓN : LABORATORIO DE CALIBRACIÓN ACÚSTICA ISP
FECHA RECEPCIÓN : 29/08/2019
FECHA CALIBRACIÓN : 30/08/2019
FECHA EMISIÓN INFORME : 02/09/2019

Mauricio Sánchez Valenzuela Técnico de Calibración	
Juan Carlos Valenzuela Illanes Encargado Laboratorio de Calibración Acústica	

La incertidumbre expandida de medida se ha obtenido multiplicando la incertidumbre típica de medición por el factor de cobertura $k=2$ que, para una distribución normal, corresponde a una probabilidad de cobertura de aproximadamente el 95%.

Anexo a este Certificado de Calibración se adjuntan los valores nominales de los resultados de la calibración, junto con las tolerancias establecidas en la especificación metroológica aplicada. Se incluye además, una tabla resumen con el resultado de contrastar dichas tolerancias con los resultados, teniendo en cuenta la incertidumbre de medida. La tabla no supone la conformidad del instrumento con respecto a la especificación metroológica, tan sólo con los apartados de dicha especificación metroológica.

Los resultados se refieren al momento y condiciones en que se realizaron las mediciones, aplicando únicamente al instrumento sometido a ensayo.

Este Informe no podrá ser reproducido parcialmente sin la aprobación por escrito del Laboratorio de Calibración Acústica del Instituto de Salud Pública de Chile, que lo expide.

- **CONDICIONES AMBIENTALES DE MEDIDA:**
T = 23°C ± 3°C / H.R. = 50% ± 20% / P = 95kPa ± 10kPa
- **CONDICIONES AMBIENTALES DE REFERENCIA:**
T = 23°C / H.R. = 50 % / P = 101,325kPa
- **PROCEDIMIENTO DE CALIBRACIÓN:**
ME-512.03-001 Calibración de Sonómetros Según Norma Técnica IEC 61672-3:2006 de Sonómetros.
- **ESPECIFICACIÓN METROLÓGICA APLICADA:**
Las tolerancias aplicadas son las establecidas en la Norma IEC 61672-3:2006 de Sonómetros. Dichas tolerancias son las indicadas para un grado de precisión del instrumento Clase 2.
- **PATRONES UTILIZADOS EN LA CALIBRACIÓN:**
Los patrones utilizados garantizan su trazabilidad a través de Laboratorios nacionales acreditados por el INN o por Laboratorios Internacionales acreditados. La trazabilidad de las medidas efectuadas se refiere a nuestros patrones de referencia calibrados periódicamente con los patrones de los laboratorios de Brüel & Kjaer.
- **RESUMEN DE RESULTADOS:**

Apartado de la especificación metrológica (Ref. IEC 61672-3:2006)		Resultado
Indicación a la frecuencia de comprobación de la calibración (Apartado 9)		POSITIVO
Ruido intrínseco (Apartado 10)	Micrófono Instalado	N/A
	Dispositivo de entrada eléctrica	POSITIVO
Ponderación frecuencial con señales acústicas (Apartado 11)	Ponderación frecuencial A	N/A
	Ponderación frecuencial C	POSITIVO
Ponderación frecuencial con señales eléctricas (Apartado 12)	Ponderación frecuencial A	POSITIVO
	Ponderación frecuencial C	POSITIVO
	Ponderación frecuencial lineal	POSITIVO
	Ponderación frecuencial Z	N/A
Ponderaciones temporales y frecuenciales a 1 kHz (Apartado 13)	Ponderaciones frecuenciales	POSITIVO
	Ponderaciones temporales	POSITIVO
Linealidad de nivel en el margen de nivel de referencia (Apartado 14)		POSITIVO
Linealidad de nivel incluyendo el selector de márgenes de nivel (Apartado 15)		POSITIVO
Respuesta a tren de ondas (Apartado 16)	Ponderación temporal Fast	POSITIVO
	Ponderación temporal Slow	POSITIVO
	Nivel promediado en el tiempo	POSITIVO
Nivel de sonido con ponderación C de pico (Apartado 17)		N/A
Indicación de sobrecarga (Apartado 18)		POSITIVO

- Resultado **POSITIVO** significa que el instrumento cumple con la especificación metrológica aplicada.
- Resultado **NEGATIVO** significa que el instrumento no cumple con la especificación metrológica aplicada.
- Resultado **N/A** significa que el ensayo no es aplicable al instrumento.

▪ **INSTRUMENTACIÓN UTILIZADA PARA LA CALIBRACIÓN**

INSTRUMENTO	MARCA	MODELO	Nº SERIE	CERTIFICADO DE CALIBRACIÓN	CALIBRADO POR
Generador de funciones	STANDFORD	DS360	88431	18-JO-CA-6564	DTS
Generador Multifrecuencia	BRÜEL & KJÆR	4226	2692339	18LAC16920F01	LACAINAC
Módulo de presión Barométrica	ALMEMO AHLBORN	FDA612-SA Almemo 2490-2	09040332 H09050234	P00998	ENAER
Termohigrómetro	AHLBORN	Almemo 2490 FHA646-E1	H09050234 09070450	H00242	ENAER

Laboratorio de Calibración Acústica. Instituto de Salud Pública de Chile

Marathón 1000 – Nuñoa – Santiago – Chile.

Tel.: (56 – 2) 2575 55 61.

www.ispch.cl

INDICACIÓN A LA FRECUENCIA DE CALIBRACIÓN

NPA aplicado (dB)	Frecuencia (Hz)	Ponderación Frecuencial (dB)	Corrección (dB)	Ajustado	Nivel Leído (dB)	Nivel Esperado (dB)	Desviación (dB)	U (dB)	Tolerancia positiva (dB)	Tolerancia negativa (dB)
93.98	1000	0	0.1	NO	93.88	93.88	0.00	0.20	1.4	-1.4

RUIDO INTRÍNSECO**Dispositivo de Entrada Eléctrica**

Ponderación Frecuencial	Nivel Leído (dB)	U (dB)	Especificación Fabricante (dB)
A	13.50	0.050	22.00
C	19.30	0.050	27.00

PONDERACIÓN FRECUENCIAL ACÚSTICA**Ponderación Frecuencial C**

NPA aplicado (dB)	Frecuencia (Hz)	Ponderación Frecuencial (dB)	Corrección (dB)	Nivel Leído (dB)	Nivel Esperado (dB)	Desviación (dB)	U (dB)	Tolerancia positiva (dB)	Tolerancia negativa (dB)
94.02	63	-0.8	0	93.68	93.22	0.46	0.23	2.5	-2.5
93.99	125	-0.2	0	94.08	93.79	0.29	0.23	2	-2
93.97	250	0	0	94.08	93.97	0.11	0.23	1.9	-1.9
93.95	500	0	0	93.98	93.95	0.03	0.23	1.9	-1.9
93.98	1000	0	0.1	93.88	-	-	-	-	-
93.96	2000	-0.2	0.6	93.28	93.16	0.12	0.23	2.6	-2.6
93.93	4000	-0.8	1	91.18	92.13	-0.95	0.23	3.6	-3.6
94.07	8000	-3	3.9	85.68	87.17	-1.49	0.23	5.6	-5.6

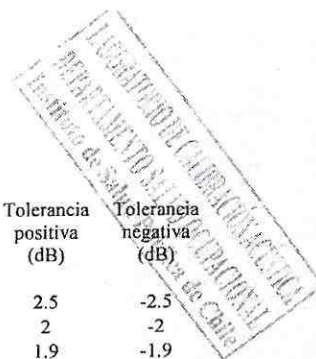

Si a la derecha de la línea aparece la palabra **ERROR** significa que la lectura, expandida por la incertidumbre de la medición, no está dentro de las tolerancias establecidas en la especificación metrológica aplicada. Las unidades de medida dB son referidos a 20 μ Pa.

PONDERACIÓN FRECUENCIAL**Ponderación Frecuencial A**

NPA aplicado (dB)	Frecuencia (Hz)	Ponderación Frecuencial (dB)	Corrección (eléctrica) (dB)	Nivel Leído (dB)	Nivel Esperado (dB)	Desviación (dB)	U (dB)	Tolerancia positiva (dB)	Tolerancia negativa (dB)
101.20	63	-26.2	0	74.90	75.00	-0.10	0.18	2.5	-2.5
91.10	125	-16.1	0	74.90	75.00	-0.10	0.18	2	-2
83.60	250	-8.6	0	74.90	75.00	-0.10	0.18	1.9	-1.9
78.20	500	-3.2	0	74.90	75.00	-0.10	0.18	1.9	-1.9
75.00	1000	0	0	75.00	-	-	-	-	-
73.80	2000	1.2	0	75.00	75.00	0.00	0.18	2.6	-2.6
74.00	4000	1	0	75.00	75.00	0.00	0.18	3.6	-3.6
76.10	8000	-1.1	0	75.10	75.00	0.10	0.18	5.6	-5.6

Ponderación Frecuencial C

NPA aplicado (dB)	Frecuencia (Hz)	Ponderación Frecuencial (dB)	Corrección (eléctrica) (dB)	Nivel Leído (dB)	Nivel Esperado (dB)	Desviación (dB)	U (dB)	Tolerancia positiva (dB)	Tolerancia negativa (dB)
75.80	63	-0.8	0	74.90	75.00	-0.10	0.18	2.5	-2.5
75.20	125	-0.2	0	74.90	75.00	-0.10	0.18	2	-2
75.00	250	0	0	74.90	75.00	-0.10	0.18	1.9	-1.9
75.00	500	0	0	75.00	75.00	0.00	0.18	1.9	-1.9
75.00	1000	0	0	75.00	-	-	-	-	-
75.20	2000	-0.2	0	75.00	75.00	0.00	0.18	2.6	-2.6
75.80	4000	-0.8	0	75.00	75.00	0.00	0.18	3.6	-3.6
78.00	8000	-3	0	75.10	75.00	0.10	0.18	5.6	-5.6

Ponderación Frecuencial Lineal

NPA aplicado (dB)	Frecuencia (Hz)	Ponderación Frecuencial (dB)	Corrección (eléctrica) (dB)	Nivel Leído (dB)	Nivel Esperado (dB)	Desviación (dB)	U (dB)	Tolerancia positiva (dB)	Tolerancia negativa (dB)
75.00	63	0	0	74.80	75.00	-0.20	0.18	2.5	-2.5
75.00	125	0	0	74.90	75.00	-0.10	0.18	2	-2
75.00	250	0	0	74.90	75.00	-0.10	0.18	1.9	-1.9
75.00	500	0	0	75.00	75.00	0.00	0.18	1.9	-1.9
75.00	1000	0	0	75.00	-	-	-	-	-
75.00	2000	0	0	75.10	75.00	0.10	0.18	2.6	-2.6
75.00	4000	0	0	75.10	75.00	0.10	0.18	3.6	-3.6
75.00	8000	0	0	75.00	75.00	0.00	0.18	5.6	-5.6

Si a la derecha de la línea aparece la palabra **ERROR** significa que la lectura, expandida por la incertidumbre de la medición, no está dentro de las tolerancias establecidas en la especificación metroológica aplicada. Las unidades de medida dB son referidos a 20 µPa.

LINEALIDAD

NPA aplicado (dB)	Frecuencia (Hz)	Nivel Leído (dB)	Nivel Esperado (dB)	Desviación (dB)	U (dB)	Tolerancia positiva (dB)	Tolerancia negativa (dB)
126.10	8000	OVERLOAD	125.00	-	-	1.4	-1.4
125.10	8000	124.00	124.00	0.00	0.14	1.4	-1.4
124.10	8000	123.00	123.00	0.00	0.14	1.4	-1.4
123.10	8000	122.00	122.00	0.00	0.14	1.4	-1.4
122.10	8000	121.00	121.00	0.00	0.14	1.4	-1.4
121.10	8000	120.00	120.00	0.00	0.14	1.4	-1.4
120.10	8000	119.00	119.00	0.00	0.14	1.4	-1.4
119.10	8000	118.00	118.00	0.00	0.14	1.4	-1.4
118.10	8000	117.00	117.00	0.00	0.14	1.4	-1.4
117.10	8000	116.00	116.00	0.00	0.14	1.4	-1.4
116.10	8000	115.00	115.00	0.00	0.14	1.4	-1.4
115.10	8000	114.00	114.00	0.00	0.14	1.4	-1.4
110.10	8000	109.00	109.00	0.00	0.14	1.4	-1.4
105.10	8000	104.00	104.00	0.00	0.14	1.4	-1.4
100.10	8000	99.00	99.00	0.00	0.14	1.4	-1.4
95.10	8000	94.00	-	-	-	-	-
90.10	8000	89.00	89.00	0.00	0.14	1.4	-1.4
85.10	8000	84.00	84.00	0.00	0.14	1.4	-1.4
80.10	8000	79.10	79.00	0.10	0.14	1.4	-1.4
75.10	8000	74.00	74.00	0.00	0.14	1.4	-1.4
70.10	8000	69.00	69.00	0.00	0.14	1.4	-1.4
65.10	8000	64.00	64.00	0.00	0.14	1.4	-1.4
60.10	8000	59.10	59.00	0.10	0.14	1.4	-1.4
55.10	8000	54.10	54.00	0.10	0.14	1.4	-1.4
50.10	8000	49.10	49.00	0.10	0.14	1.4	-1.4
45.10	8000	44.10	44.00	0.10	0.14	1.4	-1.4
40.10	8000	39.00	39.00	0.00	0.14	1.4	-1.4
39.10	8000	38.00	38.00	0.00	0.14	1.4	-1.4
38.10	8000	37.00	37.00	0.00	0.14	1.4	-1.4
37.10	8000	36.00	36.00	0.00	0.14	1.4	-1.4
36.10	8000	35.10	35.00	0.10	0.14	1.4	-1.4
35.10	8000	34.00	34.00	0.00	0.14	1.4	-1.4
34.10	8000	33.00	33.00	0.00	0.14	1.4	-1.4
33.10	8000	32.00	32.00	0.00	0.14	1.4	-1.4
32.10	8000	31.00	31.00	0.00	0.14	1.4	-1.4
31.10	8000	30.00	30.00	0.00	0.14	1.4	-1.4
30.10	8000	28.90	29.00	-0.10	0.14	1.4	-1.4
29.10	8000	UNDER-RANGE	28.00	-	-	1.4	-1.4

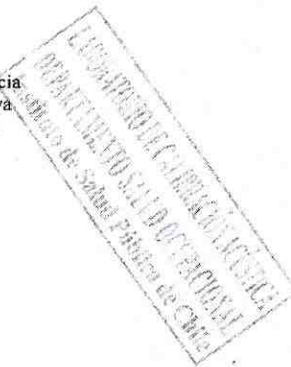

Si a la derecha de la línea aparece la palabra **ERROR** significa que la lectura, expandida por la incertidumbre de la medición, no está dentro de las tolerancias establecidas en la especificación metrológica aplicada. Las unidades de medida dB son referidos a 20 μ Pa.

LINEALIDAD SELECTOR MÁRGENES DE NIVEL

NPA aplicado (dB)	Frecuencia (Hz)	Rango	Rango (dB)	Nivel Leído (dB)	Nivel Esperado (dB)	Desviación (dB)	U (dB)	Tolerancia positiva (dB)	Tolerancia negativa (dB)
94.00	1000	Ref	30 - 120	94.00	-	-	-	-	-
104.00	1000	R1	40 - 130	104.00	104.00	0.00	0.14	1.4	-1.4
125.00	1000	R1	40 - 130	125.00	125.00	0.00	0.14	1.4	-1.4
84.00	1000	R2	20 - 110	84.00	84.00	0.00	0.14	1.4	-1.4
105.00	1000	R2	20 - 110	105.00	105.00	0.00	0.14	1.4	-1.4
74.00	1000	R3	20 - 100	74.00	74.00	0.00	0.14	1.4	-1.4
95.00	1000	R3	20 - 100	95.10	95.00	0.10	0.14	1.4	-1.4
64.00	1000	R4	20 - 90	64.10	64.00	0.10	0.14	1.4	-1.4
85.00	1000	R4	20 - 90	85.10	85.10	0.00	0.14	1.4	-1.4
54.00	1000	R5	20 - 80	54.10	54.00	0.10	0.14	1.4	-1.4
75.00	1000	R5	20 - 80	75.10	75.10	0.00	0.14	1.4	-1.4

DIFERENCIA DE INDICACIÓN**Ponderaciones Temporales**

NPA aplicado (dB)	Frecuencia (Hz)	Ponderación Temporal	Nivel Leído (dB)	Nivel Esperado (dB)	Desviación (dB)	U (dB)	Tolerancia positiva (dB)	Tolerancia negativa (dB)
94.00	1000	NPS Fast	94.00	-	-	-	-	-
94.00	1000	NPS Slow	94.00	94.00	0.00	0.071	0.3	-0.3
94.00	1000	Leq	94.00	94.00	0.00	0.071	0.3	-0.3

Ponderaciones Frecuenciales

NPA aplicado (dB)	Frecuencia (Hz)	Ponderación Frecuencial	Nivel Leído (dB)	Nivel Esperado (dB)	Desviación (dB)	U (dB)	Tolerancia positiva (dB)	Tolerancia negativa (dB)
94.00	1000	A	94.00	-	-	-	-	-
94.00	1000	C	94.00	94.00	0.00	0.071	0.4	-0.4
94.00	1000	Líncal	94.00	94.00	0.00	0.071	0.4	-0.4

Si a la derecha de la línea aparece la palabra **ERROR** significa que la lectura, expandida por la incertidumbre de la medición, no está dentro de las tolerancias establecidas en la especificación metroológica aplicada. Las unidades de medida dB son referidos a 20 µPa.

RESPUESTA A TREN DE ONDAS**Ponderación temporal Fast**

NPA aplicado (dB)	Frecuencia (Hz)	Duración (ms)	t_exp (s)	Nivel Leído (dB)	Nivel Esperado (dB)	Desviación (dB)	U (dB)	Tolerancia positiva (dB)	Tolerancia negativa (dB)
116.00	4000.00	-	-	117.00	-	-	-	-	-
116.00	4000.00	200	0.125	116.00	116.02	-0.02	0.071	1.3	-1.3
116.00	4000.00	2	0.125	98.90	99.01	-0.11	0.071	1.3	-2.8
116.00	4000.00	0.25	0.125	89.80	90.01	-0.21	0.071	1.8	-5.3

Ponderación temporal Slow

NPA aplicado (dB)	Frecuencia (Hz)	Duración (ms)	t_exp (s)	Nivel Leído (dB)	Nivel Esperado (dB)	Desviación (dB)	U (dB)	Tolerancia positiva (dB)	Tolerancia negativa (dB)
116.00	4000.00	-	-	117.00	-	-	-	-	-
116.00	4000.00	200	1	109.50	109.58	-0.08	0.071	1.3	-1.3
116.00	4000.00	2	1	89.90	90.01	-0.11	0.071	1.3	-5.3

Nivel promediado en el tiempo

NPA aplicado (dB)	Frecuencia (Hz)	Duración (ms)	Nivel Leído (dB)	Nivel Esperado (dB)	Desviación (dB)	U (dB)	Tolerancia positiva (dB)	Tolerancia negativa (dB)
116.00	4000.00	-	117.00	-	-	-	-	-
116.00	4000.00	200	109.90	110.01	-0.11	0.071	1.3	-1.3
116.00	4000.00	2	89.90	90.01	-0.11	0.071	1.3	-2.8
116.00	4000.00	0.25	80.80	80.98	-0.18	0.071	1.8	-5.3

INDICACIÓN DE SOBRECARGA

Margen Superior (dB)	Frecuencia (Hz)	Señal de Entrada	Nivel Sobrecarga (dB)	Nivel Esperado (dB)	Desviación (dB)	U (dB)	Tolerancia positiva (dB)	Tolerancia negativa (dB)
130	4000	Semiciclo positivo	140.30	-	-	-	-	-
130	4000	Semiciclo negativo	140.20	140.30	-0.10	0.14	1.8	-1.8

Si a la derecha de la línea aparece la palabra **ERROR** significa que la lectura, expandida por la incertidumbre de la medición, no está dentro de las tolerancias establecidas en la especificación metroológica aplicada. Las unidades de medida dB son referidos a 20 µPa.



LABCAL – ISP

Laboratorio de Calibración Acústica. Instituto de Salud Pública de Chile.

CERTIFICADO DE CALIBRACIÓN PERIÓDICA

Código: CAL20190086

Página 1 de 1 páginas (más un anexo)

DATOS DEL ÍTEM

FABRICANTE CALIBRADOR : RION
MODELO : NC-74
NÚMERO DE SERIE : 35173536

DATOS DEL CLIENTE

CLIENTE : SEREMI DE SALUD REGIÓN METROPOLITANA
DIRECCIÓN : PADRE MIGUEL DE OLIVARES N° 1229, SANTIAGO,
REGIÓN METROPOLITANA

DATOS DE LA CALIBRACIÓN

LUGAR DE CALIBRACIÓN : LABORATORIO DE CALIBRACIÓN ACÚSTICA ISP
FECHA RECEPCIÓN : 29/08/2019
FECHA CALIBRACIÓN : 30/08/2019
FECHA EMISIÓN INFORME : 02/09/2019

Mauricio Sánchez Valenzuela
Técnico de Calibración

Juan Carlos Valenzuela Illanes
Encargado Laboratorio de Calibración Acústica

La incertidumbre expandida de medida se ha obtenido multiplicando la incertidumbre típica de medición por el factor de cobertura $k=2$ que, para una distribución normal, corresponde a una probabilidad de cobertura de aproximadamente el 95%.

Anexo a este Certificado de Calibración se adjuntan los valores nominales de los resultados de la calibración, junto con las tolerancias establecidas en la especificación metrológica aplicada. Se incluye además, una tabla resumen con el resultado de contrastar dichas tolerancias con los resultados, teniendo en cuenta la incertidumbre de medida. La tabla no supone la conformidad del instrumento con respecto a la especificación metrológica, tan solo con los apartados de dicha especificación metrológica.

Los resultados se refieren al momento y condiciones en que se realizaron las mediciones, aplicando únicamente al instrumento sometido a ensayo. Este Informe no podrá ser reproducido parcialmente sin la aprobación por escrito del laboratorio que lo expide.

Laboratorio de Calibración Acústica. Instituto de Salud Pública de Chile

Marathón 1000 – Ñuñoa – Santiago – Chile.

Tel.: (56 – 2) 2575 55 61.

www.ispgh.cl

- **CONDICIONES AMBIENTALES DE MEDIDA:**
T = 23°C ± 3°C / H.R. = 50% ± 20% / P = 95kPa ± 10kPa
- **CONDICIONES AMBIENTALES DE REFERENCIA:**
T = 23°C / H.R. = 50% / P = 101,325kPa
- **PROCEDIMIENTO DE CALIBRACIÓN:**
ME 512 03 002 Calibración de Calibradores Acústicos de Terreno Según Norma Técnica UNE-EN 60942:2005.
- **ESPECIFICACIÓN METROLÓGICA APLICADA:**
Las tolerancias aplicadas son las establecidas en el Anexo B de la norma UNE-EN 60942:2005, de Calibradores Acústicos. Dichas tolerancias son las establecidas para un grado de precisión del instrumento CLASE 1.
- **PATRONES UTILIZADOS EN LA CALIBRACIÓN:**
Los patrones utilizados garantizan su trazabilidad a través de laboratorios nacionales acreditados por el INN o por laboratorios internacionales acreditados. La trazabilidad de las medidas efectuadas se refiere a nuestros patrones de referencia calibrados periódicamente con los patrones de los laboratorios de Brüel & Kjær.
- **OBSERVACIONES:**
Todos los resultados están referidos a las condiciones ambientales de referencia establecidas en la especificación metrológica aplicada.
- **RESUMEN DE RESULTADOS:**

Apartados de la especificación metrológica Norma UNE-EN 60942:2005	Prueba	Resultado
Niveles de presión acústica (Apartados 5.2.2 y 5.2.3 – Tabla 1)	Valor nominal	POSITIVO
	Estabilidad	POSITIVO
Distorsión total (Apartado 5.5 – Tabla 6)		POSITIVO
Frecuencia (Apartado 5.3.2 – Tabla 3)	Valor nominal	POSITIVO

- Resultado **POSITIVO** significa que el instrumento cumple con la especificación metrológica aplicada.
- Resultado **NEGATIVO** significa que el instrumento no cumple con la especificación metrológica aplicada.
- Resultado **N/A** significa que el ensayo no es aplicable al instrumento.

▪ **INSTRUMENTACIÓN UTILIZADA PARA LA CALIBRACIÓN**

INSTRUMENTO	MARCA	MODELO	Nº SERIE	CERTIFICADO DE CALIBRACIÓN	CALIBRADO POR
Generador de funciones	STANDFORD	DS360	88431	2016-3605	DTS
Multímetro Digital	KEITHLEY	2015-P	2485	2016-3423	DTS
Módulo de presión Barométrica	ALMEMO	FD A612-SA	9040332	D-K-15211-01-00	ENAER
Termohigrómetro	ALMEMO	FH A646-EI	09070450	D-K-15211-01-00	ENAER
Micrófono Patrón	BRUEL & KJAER	4192	2686091	CDK1707976	BRÜEL&KJAER

NIVEL DE PRESIÓN SONORA

Valor nominal del NPS

NPS (dB)	Frecuencia (Hz)	Nivel Leído (dB)	Desviación (dB)	Tolerancia Positiva (dB)	Tolerancia Negativa (dB)	Incertidumbre (dB)
94.00	1000.00	94.13	0.13	0.40	-0.40	± 0.14

Estabilidad del NPS

NPS (dB)	Frecuencia (Hz)	Nivel Leído (dB)	Nivel Esperado (dB)	Desviación (dB)	Tolerancia (dB)	Incertidumbre (dB)
94.00	1000.00	0.00	0.00	0.00	0.10	± 0.0058

DISTORSIÓN

NPS (dB)	Frecuencia (Hz)	Distorsión Leída (%)	Distorsión Esperada (%)	Desviación (%)	Tolerancia (%)	Incertidumbre (%)
94.00	1000.00	1.401	0.000	1.401	3.000	± 0.38

FRECUENCIA

Valor nominal de la Frecuencia

NPS (dB)	Frecuencia (Hz)	Frecuencia Exacta (Hz)	Frecuencia Leída (Hz)	Desviación (Hz)	Tolerancia Positiva (Hz)	Tolerancia Negativa (Hz)	Incertidumbre (Hz)
94.00	1000.00	1000.00	1002.51	2.51	10.00	-10.00	± 0.50

Si a la izquierda de la línea aparece la palabra **ERROR** significa que la lectura, expandida por la incertidumbre de la medición, no está dentro de las tolerancias establecidas en la especificación metroológica aplicada. Las unidades de medida dB son referidos a 20 µPa.

ARTICULO 22 .- Los usos de suelo, condiciones de subdivisión predial y edificación para las zonas y áreas indicadas en el Art. 18 de la presente Ordenanza, son las siguientes :

ZONA P.A.C. 1

USOS PERMITIDOS : Vivienda, equipamiento a escala vecinal y Comunal.

USOS EXCLUIDOS : Todos los no mencionados como permitidos

CONDICIONES DE SUBDIVISION PREDIAL Y EDIFICACION:

Vivienda y equipamiento a escala Vecinal

Superficie predial mínima : 120 m2.

Frente predial mínimo : 6 m.

Porcentaje máximo ocupación de suelo : ~~80%~~ 80%

Coefficiente máximo de constructibilidad : ~~1,2~~ 1,2

Sistema de Agrupamiento : Aislado, pareado, continuo

Profundidad máxima de la faja edificada en sistema de agrupamiento continuo: ~~80%~~ 80%

Altura máxima de edificación :

Aislado ; De acuerdo a la altura que resulte de la aplicación de las normas sobre rasantes y distanciamientos establecidos en el Art. 479 de la Ordenanza General de Construcciones y Urbanización.

Pareado : 7 metros máximo /

Continuo : 7 metros máximo /

En este último caso se permitira construcciones aisladas

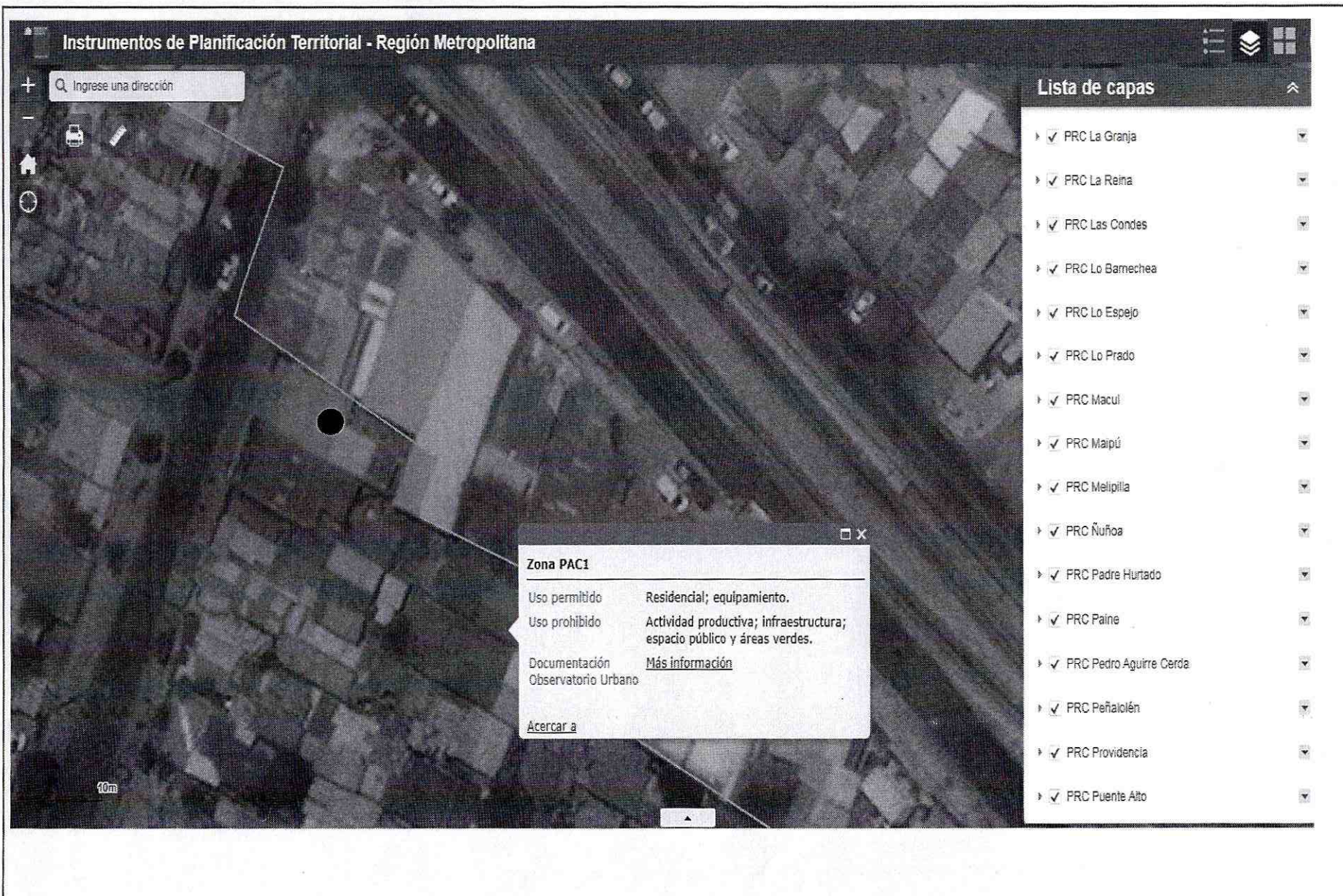

● Ubicación del Receptor en el Plano Regulador de Pedro Aguirre Cerda.

OBSERVACIONES

Información Obtenida del Plano Regulador de Pedro Aguirre Cerda.



Superintendencia del Medio Ambiente
Gobierno de Chile

**ANEXO: ACLARACIÓN DE ZONIFICACIÓN Y
DE FECHA DE EMISIÓN DE LOS CERTIFICADOS DE CALIBRACIÓN**

HOJALATERIA L. CRISTIAN MOYA

DFZ-2020-164-XIII-NE

Con fecha 22 de enero de 2020, se recibe en esta Superintendencia del Medio Ambiente el Ordinario N°427 del 21 de enero de 2020, de la SEREMI de Salud RM, en el cual se adjuntan las Fichas de Reporte Técnico de las mediciones realizadas a Hojalatería L. Cristian Moya, ubicada en Av. Departamental 2550, comuna de Pedro Aguirre Cerda. En dichas fichas, se determinó que el emisor en Zona PAC1 y el receptor se ubicada en Zona PAC2, ambos del Plan Regulador Comunal de Pedro Aguirre Cerda, sin embargo, en revisión a la documentación presente en el Plan Regulador Comunal de Pedro Aguirre Cerda, se advirtió que el emisor se encuentra ubicado en Zona PAC2 y el receptor se ubica en Zona PAC1 del mencionado Instrumento de Planificación Territorial. PAC2 admite usos de suelo vivienda, equipamiento y almacenamiento inofensivo, y PAC1 admite vivienda y equipamiento. Por lo tanto, según instrucciones que dicta la Resolución Exenta N°491 del 31 de mayo de 2016, de la Superintendencia del Medio Ambiente, se concluye ambas zonas deben ser homologadas a Zona II para efectos del D.S. N°38/11 MMA.

Asimismo, se advirtió que las fechas de emisión del certificado de calibración del sonómetro y calibrador acústico fueron el día 30 de agosto de 2019, sin embargo, en revisión a los certificados de calibración respectivos, se constató que la fecha de emisión, tanto del sonómetro como el calibrador acústico, es el 02 de septiembre de 2019.



ACTA DE INSPECCION AMBIENTAL

(FORMATO DE ACTA PARA NORMAS DE EMISIÓN Y PLANES DE PREVENCIÓN Y/O DESCONTAMINACIÓN AMBIENTAL)

1. ANTECEDENTES		
1.1 Fecha de Inspección: 07/01/20	1.2 Hora de inicio: 10:45	1.3 Hora de término: 11:30
1.4 Identificación de la actividad, proyecto o fuente fiscalizada: HOJALATERIA		
1.5 Ubicación de la actividad, proyecto o fuente fiscalizada: AV. DEPARTAMENTAL N° 2550.	Comuna: PEDRO AGUIRRE CERDA	Región: RM.
Coordenada Norte (WGS84): /	Coordenada Este (WGS84): /	Huso: 19S 185
1.6 Titular de la actividad, proyecto o fuente fiscalizada: HOJALATERIA L. CRISTIAN MOYA E.I.R.L.	Domicilio Titular (para notificación por correo certificado): AV. DEPARTAMENTAL N° 2550, PEDRO AGUIRRE	
RUT o RUN [REDACTED]	Teléfono [REDACTED]	Correo electrónico: [REDACTED]
1.7 Encargado o responsable de la actividad, proyecto o fuente fiscalizada durante la Inspección: MACARENA ANABELA MOYA ARELLANO		
RUT o RUN [REDACTED]	Teléfono [REDACTED]	Correo electrónico: [REDACTED]

2. MOTIVO DE LA ACTIVIDAD DE FISCALIZACIÓN				
2.1 <input type="checkbox"/> Programada	2.2 <input checked="" type="checkbox"/> No programada	Denuncia: <input checked="" type="checkbox"/>	Oficio: /	Otro: /
2.3 Instrumento(s) de Gestión Ambiental fiscalizado(s):	Norma de Emisión		Plan de Prevención y/o Descontaminación Ambiental	
	D.S. N° 38111 MMA	D.S. N° /	D.S. N° /	D.S. N° /
	Otros Instrumentos (N° de Resolución / Año / Organismo)			
	N° /	N° /	N° /	N° /
2.4 Otro(s) Instrumento(s):	Tipo / N° / Año / Organismo emisor / Tipo / N° / Año / Organismo emisor /			
2.5 Objeto de la Inspección Ambiental:	VERIFICACIÓN DE CUMPLIMIENTO NORMATIVO.-			

3. ASPECTOS RELATIVOS A LA EJECUCIÓN DE LA FISCALIZACIÓN		
3.1 Existió oposición al ingreso: SI <input type="checkbox"/> NO <input checked="" type="checkbox"/>	3.2 Se solicitó auxilio de la fuerza pública: SI <input type="checkbox"/> NO <input checked="" type="checkbox"/>	3.3 Existió Colaboración por parte de los fiscalizados: (En caso de ser negativo, se deben fundamentar los hechos en Observaciones) SI <input checked="" type="checkbox"/> NO <input type="checkbox"/>

4. OBSERVACIONES (actividades pendientes, documentos solicitados y/o entregados, imprevistos, otras observaciones)
No hay.-

5. FISCALIZADORES (Comenzando el listado con el encargado de las actividades de Inspección Ambiental)		
Nombre (Nombre, Apellidos)	Organismo (s)	Firma
ANTONIO MARZANO RIOS	SEREMI DE SALUD RM	

6. HECHOS CONSTATADOS Y/O ACTIVIDADES REALIZADAS

① Con fecha 07/01/2020, siendo las 10:45 hrs, personal técnico de esta SEREMI de SALUD RM se constituyó en domicilio próximo a esta actividad con el objeto de realizar acciones de fiscalización ambiental relacionadas con ruidos producidos por esta actividad, encomendada por la Superintendencia del Medio Ambiente (SMA) mediante oficio ORD. N° 2860 de fecha 11/09/2019 (Caso ID 292-XIII-2019). ② El momento de la visita se constata el ruido denunciado que consistió en uso de herramientas como sierra circular o galletas (corte de material o desgaste de material), golpes de material metálico y música reproducida por equipo. ③ Las mediciones se realizaron

MUESTRA	Leg	L _{MIN}	L _{MAX}
1	64,3	55,2	74,3
2	65,2	54,5	72,7
3	68,0	59,0	74,3
4	68,2	51,8	74,1
5	65,2	56,8	70,1

al exterior (patio de vivienda vecina) cumpliendo con el procedimiento del D.S. N° 38111 del MMA sin influencia de ruido de fondo. ④ Los resultados de ruido resultaron como se muestra en la tabla respectiva. ⑤ El resultado de este procedimiento será informado a la Superintendencia del Medio Ambiente (SMA) para su evaluación y resolución.

7. RECEPCIÓN DEL ACTA Y FIRMA ENCARGADO ACTIVIDAD FISCALIZADA

7.1 El Encargado o Responsable de la Actividad, Proyecto o Fuente Fiscalizada acogió copia del Acta:
SI NO

7.2 En caso de que el Acta no haya sido recepcionada, indique el motivo:
Ausencia del Encargado _____ Negación de Recepción _____

Constancia en caso de Negación (Detallar las circunstancias y/o acontecimientos ocurridos):

Firma encargado actividad:

X

REPORTE TÉCNICO DECRETO SUPREMO N°38/11 DEL MINISTERIO DEL MEDIO AMBIENTE
 Establece Norma de Emisión de Ruidos Generados por Fuentes que Indica

FICHA DE INFORMACIÓN DE MEDICIÓN DE RUIDO

IDENTIFICACIÓN DE LA FUENTE EMISORA DE RUIDO

Nombre o razón social	Taller de Hojalatería		
RUT	[REDACTED]		
Dirección	Av. Departamental N° 2550		
Comuna	Pedro Aguirre Cerda		
Nombre de Zona de emplazamiento (según IPT vigente)	PAC 1		
Datum	WGS 84	Huso	19s
Coordenada Norte	6.292.419,68	Coordenada Este	344.528,68

CARACTERIZACIÓN DE LA FUENTE EMISORA DE RUIDO

Actividad Productiva	<input type="checkbox"/> Industrial	<input type="checkbox"/> Agrícola	<input type="checkbox"/> Extracción	<input checked="" type="checkbox"/> Otro
Actividad Comercial	<input type="checkbox"/> Restaurant	<input type="checkbox"/> Taller Mecánico	<input type="checkbox"/> Local Comercial	<input type="checkbox"/> Otro
Actividad Esparcimiento	<input type="checkbox"/> Discoteca	<input type="checkbox"/> Recinto Deportivo	<input type="checkbox"/> Cultura	<input type="checkbox"/> Otro
Actividad de Servicio	<input type="checkbox"/> Religioso	<input type="checkbox"/> Salud	<input type="checkbox"/> Comunitario	<input type="checkbox"/> Otro
Infraestructura Transporte	<input type="checkbox"/> Terminal	<input type="checkbox"/> Taller de Transporte	<input type="checkbox"/> Estación Intermedia	<input type="checkbox"/> Otro
Infraestructura Sanitaria	<input type="checkbox"/> Planta de Tratamiento	<input type="checkbox"/> Relleno Sanitario	<input type="checkbox"/> Instalación de Distribución	<input type="checkbox"/> Otro
Infraestructura Energética	<input type="checkbox"/> Generadora	<input type="checkbox"/> Distribución Eléctrica	<input type="checkbox"/> Comunicaciones	<input type="checkbox"/> Otro
Faena Constructiva	<input type="checkbox"/> Construcción	<input type="checkbox"/> Demolición	<input type="checkbox"/> Reparación	<input type="checkbox"/> Otro
Otro (Especificar)	Taller de Hojalatería			

INSTRUMENTAL DE MEDICIÓN

Identificación sonómetro					
Marca	RION	Modelo	NL-20	N° serie	477549
Fecha de emisión Certificado de Calibración			30 de agosto de 2019		
Número de Certificado de Calibración			SON20190095		
Identificación calibrador					
Marca	RION	Modelo	NC-74	N° serie	35173536
Fecha de emisión Certificado de Calibración			30 de agosto de 2019		
Número de Certificado de Calibración			CAL20190086		
Ponderación en frecuencia	A		Ponderación temporal	Lenta	
Verificación de Calibración en Terreno	<input checked="" type="checkbox"/> Si		<input type="checkbox"/> No		
<i>Se deberá adjuntar Certificado de Calibración Periódica Vigente para ambos instrumentos.</i>					

REPORTE TÉCNICO DECRETO SUPREMO N°38/11 DEL MINISTERIO DEL MEDIO AMBIENTE
 Establece Norma de Emisión de Ruidos Generados por Fuentes que Indica

FICHA DE INFORMACIÓN DE MEDICIÓN DE RUIDO

IDENTIFICACIÓN DE LA FUENTE EMISORA DE RUIDO

Receptor N°	1			
Calle	Félix Mendelssohn			
Número	5270			
Comuna	Pedro Aguirre Cerda			
Datum		Huso	19s	
Coordenada Norte	6.292.399,27	Coordenada Este	344.516,53	
Nombre de Zona de emplazamiento (según IPT vigente)	PAC 2			
N° de Certificado de Informaciones Previas*				
Zonificación DS N° 38/11 MMA	<input type="checkbox"/> I	<input checked="" type="checkbox"/> II	<input type="checkbox"/> III	<input type="checkbox"/> IV
				<input type="checkbox"/> Rural

* Adjuntar Certificado de Informaciones Previas (Si corresponde, según consideraciones de Art. 8°, D.S. N° 38/11 MMA)

IDENTIFICACIÓN DE LA FUENTE EMISORA DE RUIDO

Fecha medición	07-01-2020			
Hora inicio medición	10:50			
Hora término medición	11:15			
Periodo de medición	<input checked="" type="checkbox"/> 7:00 a 21:00 h	<input type="checkbox"/> 21:00 a 7:00 h		
Lugar de medición	<input type="checkbox"/> Medición Interna	<input checked="" type="checkbox"/> Medición Externa		
Descripción del lugar de medición	Patio			
Condiciones de ventana (en caso de medición interna)	<input type="checkbox"/> Ventana Abierta	<input type="checkbox"/> Ventana Cerrada		
Identificación ruido de fondo	Tránsito Vehicular			
Temperatura [°C]	26	Humedad [%]	32	Velocidad de viento [m/s]
				0,2

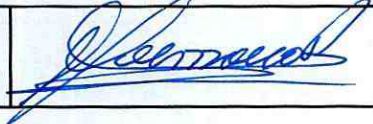
Nombre y firma profesional de terreno o Inspector Ambiental (IA)	Antonio Marzzano Rios	
Institución, Empresa o Entidad Técnica de Fiscalización Ambiental (ETFA)	SEREMI de Salud RM	

Nota:

- Se deberá imprimir y completar esta página para cada receptor evaluado.
- Se podrán incluir fotografías del punto donde se ubique el sonómetro para la realización de la medición.
- Los datos de Temperatura, Humedad Relativa y Velocidad de viento, corresponderá para mediciones realizadas en el exterior.

FICHA DE INFORMACIÓN DE MEDICIÓN DE RUIDO

Croquis

Imagen Satelital

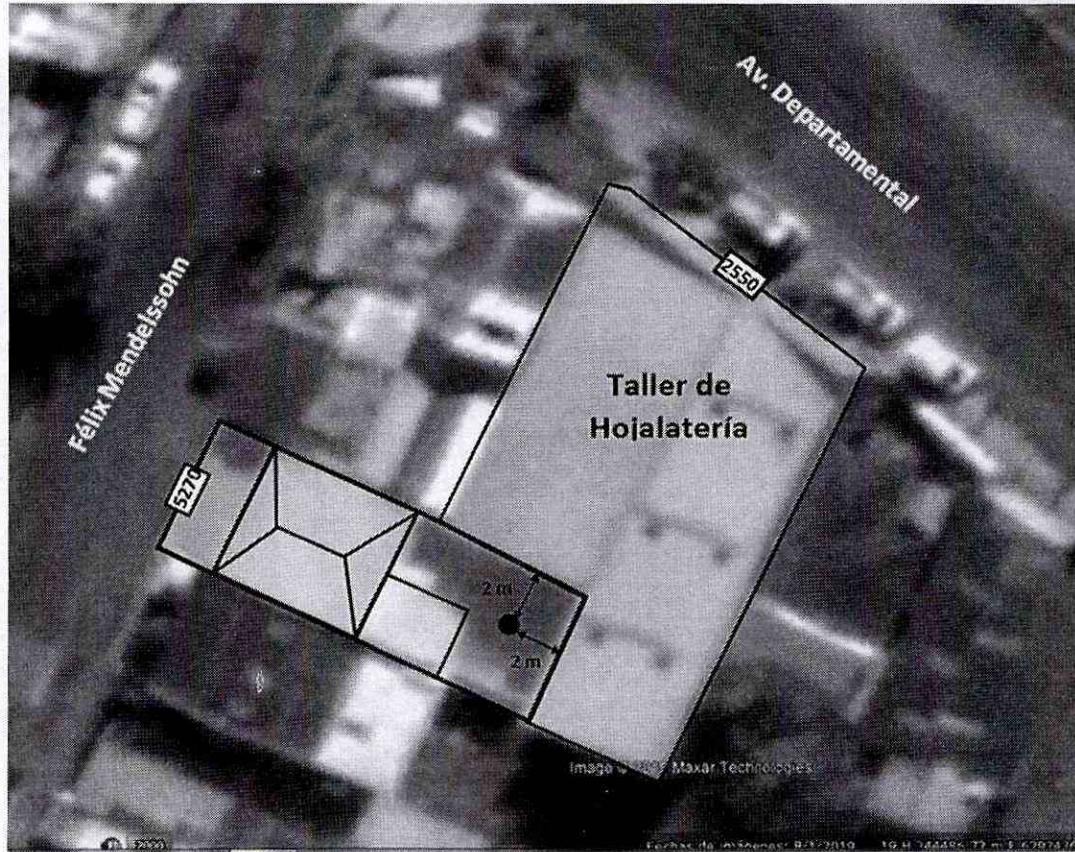

Origen de la imagen Satelital

Googlemaps

Escala de la imagen Satelital

-

LEYENDA DE CROQUIS O IMAGEN UTILIZADA

Datum		WGS 84		Huso		19s	
Fuentes				Receptores			
Símbolo	Nombre	Coordenadas		Símbolo	Nombre	Coordenadas	
 	 	N	 	●	Punto de medición	N	6.292.399,27
		E	 			E	344.516,53
 	 	N	 	 	 	N	
		E	 			E	
 	 	N	 	 	 	N	
		E	 			E	
 	 	N	 	 	 	N	
		E	 			E	

Se podrán adjuntar fotografías, considerando como máximo una (1) por fuente y dos (2) por lugar de medición.

REPORTE TÉCNICO DECRETO SUPREMO N°38/11 DEL MINISTERIO DEL MEDIO AMBIENTE

Establece Norma de Emisión de Ruidos Generados por Fuentes que Indica

FICHA DE INFORMACIÓN DE MEDICIÓN DE RUIDO

REGISTRO DE MEDICIÓN DE RUIDO DE FUENTE EMISORA

Identificación Receptor N°	1
<input type="checkbox"/> Medición Interna (tres puntos)	<input checked="" type="checkbox"/> Medición externa (un punto)

	NPSeq	NPSmin	NPSmáx
Punto 1	64,3	55,2	74,3
	68	59	74,3
	68,2	51,8	74,1

	NPSeq	NPSmin	NPSmáx
Punto 2			

	NPSeq	NPSmin	NPSmáx
Punto 3			

REGISTRO DE RUIDO DE FONDO

Ruido de fondo afecta la medición	<input type="checkbox"/> Si	<input checked="" type="checkbox"/> No
Fecha:	-	Hora: -

	5'	10'	15'	20'	25'	30'
NPSeq						

Observaciones:

REPORTE TÉCNICO DECRETO SUPREMO N°38/11 DEL MINISTERIO DEL MEDIO AMBIENTE
 Establece Norma de Emisión de Ruidos Generados por Fuentes que Indica

FICHA DE EVALUACIÓN DE NIVELES DE RUIDO

TABLA DE EVALUACIÓN

Receptor N°	NPC [dBA]	Ruido de Fondo [dBA]	Zona DS N°38	Período (Diurno/Nocturno)	Límite [dBA]	Estado (Supera/No Supera)
1	69	0	II	Diurno	60	Supera

OBSERVACIONES

El ruido medido corresponde a uso de herramientas como cierras circulares, galletas (corte y/o desgaste de material metálico), golpes y música reproducida por equipo.

ANEXOS

N°	Descripción
1	Certificado de Calibración Sonómetro Integrador RION, modelo NL-20
2	Certificado de Calibración Calibrador Acústico RION, NC-74
3	Extracto de la Ordenanza del Plan Regulador de Pedro Aguirre Cerda.
4	Ubicación de Receptor en el Plano Regulador de Pedro Aguirre Cerda.

RESPONSABLE DEL REPORTE (Llenar sólo ETFA)

Fecha del reporte	
Nombre Representante Legal	
Firma Representante Legal	

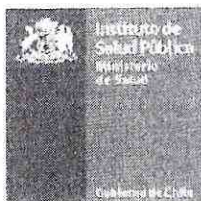

LABCAL – ISP

Laboratorio de Calibración Acústica. Instituto de Salud Pública de Chile.

CERTIFICADO DE CALIBRACIÓN

Código: SON20190095
Página 1 de 7 páginas

DATOS DEL ÍTEM

FABRICANTE SONÓMETRO : RION
MODELO SONÓMETRO : NL-20
NÚMERO SERIE SONÓMETRO : 00477549
MARCA MICRÓFONO : RION
MODELO MICRÓFONO : UC-52
NÚMERO SERIE MICRÓFONO : 113545

DATOS DEL CLIENTE

CLIENTE : SEREMI DE SALUD REGIÓN METROPOLITANA
DIRECCIÓN : PADRE MIGUEL DE OLIVARES N° 1229, SANTIAGO,
REGIÓN METROPOLITANA

DATOS DE LA CALIBRACIÓN

LUGAR DE CALIBRACIÓN : LABORATORIO DE CALIBRACIÓN ACÚSTICA ISP
FECHA RECEPCIÓN : 29/08/2019
FECHA CALIBRACIÓN : 30/08/2019
FECHA EMISIÓN INFORME : 02/09/2019

Mauricio Sánchez Valenzuela Técnico de Calibración	
Juan Carlos Valenzuela Illanes Encargado Laboratorio de Calibración Acústica	

La incertidumbre expandida de medida se ha obtenido multiplicando la incertidumbre típica de medición por el factor de cobertura $k=2$ que, para una distribución normal, corresponde a una probabilidad de cobertura de aproximadamente el 95%.

Anexo a este Certificado de Calibración se adjuntan los valores nominales de los resultados de la calibración, junto con las tolerancias establecidas en la especificación metroológica aplicada. Se incluye además, una tabla resumen con el resultado de contrastar dichas tolerancias con los resultados, teniendo en cuenta la incertidumbre de medida. La tabla no supone la conformidad del instrumento con respecto a la especificación metroológica, tan sólo con los apartados de dicha especificación metroológica.

Los resultados se refieren al momento y condiciones en que se realizaron las mediciones, aplicando únicamente al instrumento sometido a ensayo.

Este Informe no podrá ser reproducido parcialmente sin la aprobación por escrito del Laboratorio de Calibración Acústica del Instituto de Salud Pública de Chile, que lo expide.

- **CONDICIONES AMBIENTALES DE MEDIDA:**
T = 23°C ± 3°C / H.R. = 50% ± 20% / P = 95kPa ± 10kPa
- **CONDICIONES AMBIENTALES DE REFERENCIA:**
T = 23°C / H.R. = 50 % / P = 101,325kPa
- **PROCEDIMIENTO DE CALIBRACIÓN:**
ME-512.03-001 Calibración de Sonómetros Según Norma Técnica IEC 61672-3:2006 de Sonómetros.
- **ESPECIFICACIÓN METROLÓGICA APLICADA:**
Las tolerancias aplicadas son las establecidas en la Norma IEC 61672-3:2006 de Sonómetros. Dichas tolerancias son las indicadas para un grado de precisión del instrumento Clase 2.
- **PATRONES UTILIZADOS EN LA CALIBRACIÓN:**
Los patrones utilizados garantizan su trazabilidad a través de Laboratorios nacionales acreditados por el INN o por Laboratorios Internacionales acreditados. La trazabilidad de las medidas efectuadas se refiere a nuestros patrones de referencia calibrados periódicamente con los patrones de los laboratorios de Brüel & Kjaer.
- **RESUMEN DE RESULTADOS:**

Apartado de la especificación metrológica (Ref. IEC 61672-3:2006)		Resultado
Indicación a la frecuencia de comprobación de la calibración (Apartado 9)		POSITIVO
Ruido intrínseco (Apartado 10)	Micrófono Instalado	N/A
	Dispositivo de entrada eléctrica	POSITIVO
Ponderación frecuencial con señales acústicas (Apartado 11)	Ponderación frecuencial A	N/A
	Ponderación frecuencial C	POSITIVO
Ponderación frecuencial con señales eléctricas (Apartado 12)	Ponderación frecuencial A	POSITIVO
	Ponderación frecuencial C	POSITIVO
	Ponderación frecuencial lineal	POSITIVO
	Ponderación frecuencial Z	N/A
Ponderaciones temporales y frecuenciales a 1 kHz (Apartado 13)	Ponderaciones frecuenciales	POSITIVO
	Ponderaciones temporales	POSITIVO
Linealidad de nivel en el margen de nivel de referencia (Apartado 14)		POSITIVO
Linealidad de nivel incluyendo el selector de márgenes de nivel (Apartado 15)		POSITIVO
Respuesta a tren de ondas (Apartado 16)	Ponderación temporal Fast	POSITIVO
	Ponderación temporal Slow	POSITIVO
	Nivel promediado en el tiempo	POSITIVO
Nivel de sonido con ponderación C de pico (Apartado 17)		N/A
Indicación de sobrecarga (Apartado 18)		POSITIVO

- Resultado **POSITIVO** significa que el instrumento cumple con la especificación metrológica aplicada.
- Resultado **NEGATIVO** significa que el instrumento no cumple con la especificación metrológica aplicada.
- Resultado **N/A** significa que el ensayo no es aplicable al instrumento.

▪ **INSTRUMENTACIÓN UTILIZADA PARA LA CALIBRACIÓN**

INSTRUMENTO	MARCA	MODELO	Nº SERIE	CERTIFICADO DE CALIBRACIÓN	CALIBRADO POR
Generador de funciones	STANDFORD	DS360	88431	18-JO-CA-6564	DTS
Generador Multifrecuencia	BRÜEL & KJÆR	4226	2692339	18LAC16920F01	LACAINAC
Módulo de presión Barométrica	ALMEMO AHLBORN	FDA612-SA Almemo 2490-2	09040332 H09050234	P00998	ENAER
Termohigrómetro	AHLBORN	Almemo 2490 FHA646-E1	H09050234 09070450	H00242	ENAER

Laboratorio de Calibración Acústica. Instituto de Salud Pública de Chile
Marathón 1000 – Nuñoa – Santiago – Chile.
Tel.: (56 – 2) 2575 55 61.
www.ispoch.cl

INDICACIÓN A LA FRECUENCIA DE CALIBRACIÓN

NPA aplicado (dB)	Frecuencia (Hz)	Ponderación Frecuencial (dB)	Corrección (dB)	Ajustado	Nivel Leído (dB)	Nivel Esperado (dB)	Desviación (dB)	U (dB)	Tolerancia positiva (dB)	Tolerancia negativa (dB)
93.98	1000	0	0.1	NO	93.88	93.88	0.00	0.20	1.4	-1.4

RUIDO INTRÍNSECO**Dispositivo de Entrada Eléctrica**

Ponderación Frecuencial	Nivel Leído (dB)	U (dB)	Especificación Fabricante (dB)
A	13.50	0.050	22.00
C	19.30	0.050	27.00

PONDERACIÓN FRECUENCIAL ACÚSTICA**Ponderación Frecuencial C**

NPA aplicado (dB)	Frecuencia (Hz)	Ponderación Frecuencial (dB)	Corrección (dB)	Nivel Leído (dB)	Nivel Esperado (dB)	Desviación (dB)	U (dB)	Tolerancia positiva (dB)	Tolerancia negativa (dB)
94.02	63	-0.8	0	93.68	93.22	0.46	0.23	2.5	-2.5
93.99	125	-0.2	0	94.08	93.79	0.29	0.23	2	-2
93.97	250	0	0	94.08	93.97	0.11	0.23	1.9	-1.9
93.95	500	0	0	93.98	93.95	0.03	0.23	1.9	-1.9
93.98	1000	0	0.1	93.88	-	-	-	-	-
93.96	2000	-0.2	0.6	93.28	93.16	0.12	0.23	2.6	-2.6
93.93	4000	-0.8	1	91.18	92.13	-0.95	0.23	3.6	-3.6
94.07	8000	-3	3.9	85.68	87.17	-1.49	0.23	5.6	-5.6

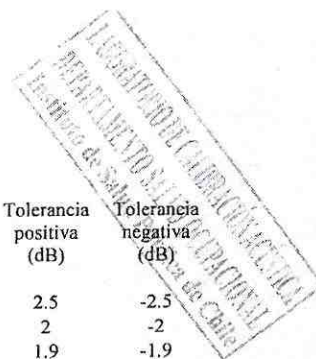

Si a la derecha de la línea aparece la palabra **ERROR** significa que la lectura, expandida por la incertidumbre de la medición, no está dentro de las tolerancias establecidas en la especificación metrológica aplicada. Las unidades de medida dB son referidos a 20 μ Pa.

PONDERACIÓN FRECUENCIAL**Ponderación Frecuencial A**

NPA aplicado (dB)	Frecuencia (Hz)	Ponderación Frecuencial (dB)	Corrección (eléctrica) (dB)	Nivel Leído (dB)	Nivel Esperado (dB)	Desviación (dB)	U (dB)	Tolerancia positiva (dB)	Tolerancia negativa (dB)
101.20	63	-26.2	0	74.90	75.00	-0.10	0.18	2.5	-2.5
91.10	125	-16.1	0	74.90	75.00	-0.10	0.18	2	-2
83.60	250	-8.6	0	74.90	75.00	-0.10	0.18	1.9	-1.9
78.20	500	-3.2	0	74.90	75.00	-0.10	0.18	1.9	-1.9
75.00	1000	0	0	75.00	-	-	-	-	-
73.80	2000	1.2	0	75.00	75.00	0.00	0.18	2.6	-2.6
74.00	4000	1	0	75.00	75.00	0.00	0.18	3.6	-3.6
76.10	8000	-1.1	0	75.10	75.00	0.10	0.18	5.6	-5.6

Ponderación Frecuencial C

NPA aplicado (dB)	Frecuencia (Hz)	Ponderación Frecuencial (dB)	Corrección (eléctrica) (dB)	Nivel Leído (dB)	Nivel Esperado (dB)	Desviación (dB)	U (dB)	Tolerancia positiva (dB)	Tolerancia negativa (dB)
75.80	63	-0.8	0	74.90	75.00	-0.10	0.18	2.5	-2.5
75.20	125	-0.2	0	74.90	75.00	-0.10	0.18	2	-2
75.00	250	0	0	74.90	75.00	-0.10	0.18	1.9	-1.9
75.00	500	0	0	75.00	75.00	0.00	0.18	1.9	-1.9
75.00	1000	0	0	75.00	-	-	-	-	-
75.20	2000	-0.2	0	75.00	75.00	0.00	0.18	2.6	-2.6
75.80	4000	-0.8	0	75.00	75.00	0.00	0.18	3.6	-3.6
78.00	8000	-3	0	75.10	75.00	0.10	0.18	5.6	-5.6

Ponderación Frecuencial Lineal

NPA aplicado (dB)	Frecuencia (Hz)	Ponderación Frecuencial (dB)	Corrección (eléctrica) (dB)	Nivel Leído (dB)	Nivel Esperado (dB)	Desviación (dB)	U (dB)	Tolerancia positiva (dB)	Tolerancia negativa (dB)
75.00	63	0	0	74.80	75.00	-0.20	0.18	2.5	-2.5
75.00	125	0	0	74.90	75.00	-0.10	0.18	2	-2
75.00	250	0	0	74.90	75.00	-0.10	0.18	1.9	-1.9
75.00	500	0	0	75.00	75.00	0.00	0.18	1.9	-1.9
75.00	1000	0	0	75.00	-	-	-	-	-
75.00	2000	0	0	75.10	75.00	0.10	0.18	2.6	-2.6
75.00	4000	0	0	75.10	75.00	0.10	0.18	3.6	-3.6
75.00	8000	0	0	75.00	75.00	0.00	0.18	5.6	-5.6

Si a la derecha de la línea aparece la palabra **ERROR** significa que la lectura, expandida por la incertidumbre de la medición, no está dentro de las tolerancias establecidas en la especificación metroológica aplicada. Las unidades de medida dB son referidos a 20 µPa.

LINEALIDAD

NPA aplicado (dB)	Frecuencia (Hz)	Nivel Leído (dB)	Nivel Esperado (dB)	Desviación (dB)	U (dB)	Tolerancia positiva (dB)	Tolerancia negativa (dB)
126.10	8000	OVERLOAD	125.00	-	-	1.4	-1.4
125.10	8000	124.00	124.00	0.00	0.14	1.4	-1.4
124.10	8000	123.00	123.00	0.00	0.14	1.4	-1.4
123.10	8000	122.00	122.00	0.00	0.14	1.4	-1.4
122.10	8000	121.00	121.00	0.00	0.14	1.4	-1.4
121.10	8000	120.00	120.00	0.00	0.14	1.4	-1.4
120.10	8000	119.00	119.00	0.00	0.14	1.4	-1.4
119.10	8000	118.00	118.00	0.00	0.14	1.4	-1.4
118.10	8000	117.00	117.00	0.00	0.14	1.4	-1.4
117.10	8000	116.00	116.00	0.00	0.14	1.4	-1.4
116.10	8000	115.00	115.00	0.00	0.14	1.4	-1.4
115.10	8000	114.00	114.00	0.00	0.14	1.4	-1.4
110.10	8000	109.00	109.00	0.00	0.14	1.4	-1.4
105.10	8000	104.00	104.00	0.00	0.14	1.4	-1.4
100.10	8000	99.00	99.00	0.00	0.14	1.4	-1.4
95.10	8000	94.00	-	-	-	-	-
90.10	8000	89.00	89.00	0.00	0.14	1.4	-1.4
85.10	8000	84.00	84.00	0.00	0.14	1.4	-1.4
80.10	8000	79.10	79.00	0.10	0.14	1.4	-1.4
75.10	8000	74.00	74.00	0.00	0.14	1.4	-1.4
70.10	8000	69.00	69.00	0.00	0.14	1.4	-1.4
65.10	8000	64.00	64.00	0.00	0.14	1.4	-1.4
60.10	8000	59.10	59.00	0.10	0.14	1.4	-1.4
55.10	8000	54.10	54.00	0.10	0.14	1.4	-1.4
50.10	8000	49.10	49.00	0.10	0.14	1.4	-1.4
45.10	8000	44.10	44.00	0.10	0.14	1.4	-1.4
40.10	8000	39.00	39.00	0.00	0.14	1.4	-1.4
39.10	8000	38.00	38.00	0.00	0.14	1.4	-1.4
38.10	8000	37.00	37.00	0.00	0.14	1.4	-1.4
37.10	8000	36.00	36.00	0.00	0.14	1.4	-1.4
36.10	8000	35.10	35.00	0.10	0.14	1.4	-1.4
35.10	8000	34.00	34.00	0.00	0.14	1.4	-1.4
34.10	8000	33.00	33.00	0.00	0.14	1.4	-1.4
33.10	8000	32.00	32.00	0.00	0.14	1.4	-1.4
32.10	8000	31.00	31.00	0.00	0.14	1.4	-1.4
31.10	8000	30.00	30.00	0.00	0.14	1.4	-1.4
30.10	8000	28.90	29.00	-0.10	0.14	1.4	-1.4
29.10	8000	UNDER-RANGE	28.00	-	-	1.4	-1.4

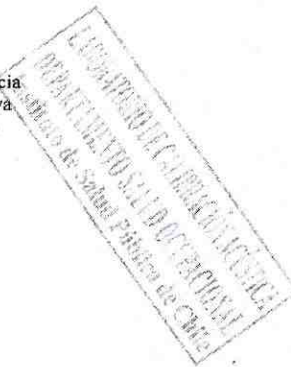

Si a la derecha de la línea aparece la palabra **ERROR** significa que la lectura, expandida por la incertidumbre de la medición, no está dentro de las tolerancias establecidas en la especificación metrológica aplicada. Las unidades de medida dB son referidos a 20 μ Pa.

LINEALIDAD SELECTOR MÁRGENES DE NIVEL

NPA aplicado (dB)	Frecuencia (Hz)	Rango	Rango (dB)	Nivel Leído (dB)	Nivel Esperado (dB)	Desviación (dB)	U (dB)	Tolerancia positiva (dB)	Tolerancia negativa (dB)
94.00	1000	Ref	30 - 120	94.00	-	-	-	-	-
104.00	1000	R1	40 - 130	104.00	104.00	0.00	0.14	1.4	-1.4
125.00	1000	R1	40 - 130	125.00	125.00	0.00	0.14	1.4	-1.4
84.00	1000	R2	20 - 110	84.00	84.00	0.00	0.14	1.4	-1.4
105.00	1000	R2	20 - 110	105.00	105.00	0.00	0.14	1.4	-1.4
74.00	1000	R3	20 - 100	74.00	74.00	0.00	0.14	1.4	-1.4
95.00	1000	R3	20 - 100	95.10	95.00	0.10	0.14	1.4	-1.4
64.00	1000	R4	20 - 90	64.10	64.00	0.10	0.14	1.4	-1.4
85.00	1000	R4	20 - 90	85.10	85.10	0.00	0.14	1.4	-1.4
54.00	1000	R5	20 - 80	54.10	54.00	0.10	0.14	1.4	-1.4
75.00	1000	R5	20 - 80	75.10	75.10	0.00	0.14	1.4	-1.4

DIFERENCIA DE INDICACIÓN**Ponderaciones Temporales**

NPA aplicado (dB)	Frecuencia (Hz)	Ponderación Temporal	Nivel Leído (dB)	Nivel Esperado (dB)	Desviación (dB)	U (dB)	Tolerancia positiva (dB)	Tolerancia negativa (dB)
94.00	1000	NPS Fast	94.00	-	-	-	-	-
94.00	1000	NPS Slow	94.00	94.00	0.00	0.071	0.3	-0.3
94.00	1000	Leq	94.00	94.00	0.00	0.071	0.3	-0.3

Ponderaciones Frecuenciales

NPA aplicado (dB)	Frecuencia (Hz)	Ponderación Frecuencial	Nivel Leído (dB)	Nivel Esperado (dB)	Desviación (dB)	U (dB)	Tolerancia positiva (dB)	Tolerancia negativa (dB)
94.00	1000	A	94.00	-	-	-	-	-
94.00	1000	C	94.00	94.00	0.00	0.071	0.4	-0.4
94.00	1000	Líncal	94.00	94.00	0.00	0.071	0.4	-0.4

Si a la derecha de la línea aparece la palabra **ERROR** significa que la lectura, expandida por la incertidumbre de la medición, no está dentro de las tolerancias establecidas en la especificación metroológica aplicada. Las unidades de medida dB son referidos a 20 µPa.

RESPUESTA A TREN DE ONDAS**Ponderación temporal Fast**

NPA aplicado (dB)	Frecuencia (Hz)	Duración (ms)	t_exp (s)	Nivel Leído (dB)	Nivel Esperado (dB)	Desviación (dB)	U (dB)	Tolerancia positiva (dB)	Tolerancia negativa (dB)
116.00	4000.00	-	-	117.00	-	-	-	-	-
116.00	4000.00	200	0.125	116.00	116.02	-0.02	0.071	1.3	-1.3
116.00	4000.00	2	0.125	98.90	99.01	-0.11	0.071	1.3	-2.8
116.00	4000.00	0.25	0.125	89.80	90.01	-0.21	0.071	1.8	-5.3

Ponderación temporal Slow

NPA aplicado (dB)	Frecuencia (Hz)	Duración (ms)	t_exp (s)	Nivel Leído (dB)	Nivel Esperado (dB)	Desviación (dB)	U (dB)	Tolerancia positiva (dB)	Tolerancia negativa (dB)
116.00	4000.00	-	-	117.00	-	-	-	-	-
116.00	4000.00	200	1	109.50	109.58	-0.08	0.071	1.3	-1.3
116.00	4000.00	2	1	89.90	90.01	-0.11	0.071	1.3	-5.3

Nivel promediado en el tiempo

NPA aplicado (dB)	Frecuencia (Hz)	Duración (ms)	Nivel Leído (dB)	Nivel Esperado (dB)	Desviación (dB)	U (dB)	Tolerancia positiva (dB)	Tolerancia negativa (dB)
116.00	4000.00	-	117.00	-	-	-	-	-
116.00	4000.00	200	109.90	110.01	-0.11	0.071	1.3	-1.3
116.00	4000.00	2	89.90	90.01	-0.11	0.071	1.3	-2.8
116.00	4000.00	0.25	80.80	80.98	-0.18	0.071	1.8	-5.3

INDICACIÓN DE SOBRECARGA

Margen Superior (dB)	Frecuencia (Hz)	Señal de Entrada	Nivel Sobrecarga (dB)	Nivel Esperado (dB)	Desviación (dB)	U (dB)	Tolerancia positiva (dB)	Tolerancia negativa (dB)
130	4000	Semiciclo positivo	140.30	-	-	-	-	-
130	4000	Semiciclo negativo	140.20	140.30	-0.10	0.14	1.8	-1.8

Si a la derecha de la línea aparece la palabra **ERROR** significa que la lectura, expandida por la incertidumbre de la medición, no está dentro de las tolerancias establecidas en la especificación metroológica aplicada. Las unidades de medida dB son referidos a 20 µPa.



LABCAL – ISP

Laboratorio de Calibración Acústica. Instituto de Salud Pública de Chile.

CERTIFICADO DE CALIBRACIÓN PERIÓDICA

Código: CAL20190086

Página 1 de 1 páginas (más un anexo)

DATOS DEL ÍTEM

FABRICANTE CALIBRADOR : RION
MODELO : NC-74
NÚMERO DE SERIE : 35173536

DATOS DEL CLIENTE

CLIENTE : SEREMI DE SALUD REGIÓN METROPOLITANA
DIRECCIÓN : PADRE MIGUEL DE OLIVARES N° 1229, SANTIAGO,
REGIÓN METROPOLITANA

DATOS DE LA CALIBRACIÓN

LUGAR DE CALIBRACIÓN : LABORATORIO DE CALIBRACIÓN ACÚSTICA ISP
FECHA RECEPCIÓN : 29/08/2019
FECHA CALIBRACIÓN : 30/08/2019
FECHA EMISIÓN INFORME : 02/09/2019

Mauricio Sánchez Valenzuela
Técnico de Calibración

Juan Carlos Valenzuela Illanes
Encargado Laboratorio de Calibración Acústica

La incertidumbre expandida de medida se ha obtenido multiplicando la incertidumbre típica de medición por el factor de cobertura $k=2$ que, para una distribución normal, corresponde a una probabilidad de cobertura de aproximadamente el 95%.

Anexo a este Certificado de Calibración se adjuntan los valores nominales de los resultados de la calibración, junto con las tolerancias establecidas en la especificación metrológica aplicada. Se incluye además, una tabla resumen con el resultado de contrastar dichas tolerancias con los resultados, teniendo en cuenta la incertidumbre de medida. La tabla no supone la conformidad del instrumento con respecto a la especificación metrológica, tan solo con los apartados de dicha especificación metrológica.

Los resultados se refieren al momento y condiciones en que se realizaron las mediciones, aplicando únicamente al instrumento sometido a ensayo. Este Informe no podrá ser reproducido parcialmente sin la aprobación por escrito del laboratorio que lo expide.

Laboratorio de Calibración Acústica. Instituto de Salud Pública de Chile

Marathón 1000 – Ñuñoa – Santiago – Chile.

Tel.: (56 – 2) 2575 55 61.

www.ispgh.cl

- **CONDICIONES AMBIENTALES DE MEDIDA:**
T = 23°C ± 3°C / H.R. = 50% ± 20% / P = 95kPa ± 10kPa
- **CONDICIONES AMBIENTALES DE REFERENCIA:**
T = 23°C / H.R. = 50% / P = 101,325kPa
- **PROCEDIMIENTO DE CALIBRACIÓN:**
ME 512 03 002 Calibración de Calibradores Acústicos de Terreno Según Norma Técnica UNE-EN 60942:2005.
- **ESPECIFICACIÓN METROLÓGICA APLICADA:**
Las tolerancias aplicadas son las establecidas en el Anexo B de la norma UNE-EN 60942:2005, de Calibradores Acústicos. Dichas tolerancias son las establecidas para un grado de precisión del instrumento CLASE 1.
- **PATRONES UTILIZADOS EN LA CALIBRACIÓN:**
Los patrones utilizados garantizan su trazabilidad a través de laboratorios nacionales acreditados por el INN o por laboratorios internacionales acreditados. La trazabilidad de las medidas efectuadas se refiere a nuestros patrones de referencia calibrados periódicamente con los patrones de los laboratorios de Brüel & Kjær.
- **OBSERVACIONES:**
Todos los resultados están referidos a las condiciones ambientales de referencia establecidas en la especificación metrológica aplicada.
- **RESUMEN DE RESULTADOS:**

Apartados de la especificación metrológica Norma UNE-EN 60942:2005	Prueba	Resultado
Niveles de presión acústica (Apartados 5.2.2 y 5.2.3 – Tabla 1)	Valor nominal	POSITIVO
	Estabilidad	POSITIVO
Distorsión total (Apartado 5.5 – Tabla 6)		POSITIVO
Frecuencia (Apartado 5.3.2 – Tabla 3)	Valor nominal	POSITIVO

- Resultado **POSITIVO** significa que el instrumento cumple con la especificación metrológica aplicada.
- Resultado **NEGATIVO** significa que el instrumento no cumple con la especificación metrológica aplicada.
- Resultado **N/A** significa que el ensayo no es aplicable al instrumento.

▪ **INSTRUMENTACIÓN UTILIZADA PARA LA CALIBRACIÓN**

INSTRUMENTO	MARCA	MODELO	Nº SERIE	CERTIFICADO DE CALIBRACIÓN	CALIBRADO POR
Generador de funciones	STANDFORD	DS360	88431	2016-3605	DTS
Multímetro Digital	KEITHLEY	2015-P	2485	2016-3423	DTS
Módulo de presión Barométrica	ALMEMO	FD A612-SA	9040332	D-K-15211-01-00	ENAER
Termohigrómetro	ALMEMO	FH A646-EI	09070450	D-K-15211-01-00	ENAER
Micrófono Patrón	BRUEL & KJAER	4192	2686091	CDK1707976	BRÜEL&KJAER

NIVEL DE PRESIÓN SONORA

Valor nominal del NPS

NPS (dB)	Frecuencia (Hz)	Nivel Leído (dB)	Desviación (dB)	Tolerancia Positiva (dB)	Tolerancia Negativa (dB)	Incertidumbre (dB)
94.00	1000.00	94.13	0.13	0.40	-0.40	± 0.14

Estabilidad del NPS

NPS (dB)	Frecuencia (Hz)	Nivel Leído (dB)	Nivel Esperado (dB)	Desviación (dB)	Tolerancia (dB)	Incertidumbre (dB)
94.00	1000.00	0.00	0.00	0.00	0.10	± 0.0058

DISTORSIÓN

NPS (dB)	Frecuencia (Hz)	Distorsión Leída (%)	Distorsión Esperada (%)	Desviación (%)	Tolerancia (%)	Incertidumbre (%)
94.00	1000.00	1.401	0.000	1.401	3.000	± 0.38

FRECUENCIA

Valor nominal de la Frecuencia

NPS (dB)	Frecuencia (Hz)	Frecuencia Exacta (Hz)	Frecuencia Leída (Hz)	Desviación (Hz)	Tolerancia Positiva (Hz)	Tolerancia Negativa (Hz)	Incertidumbre (Hz)
94.00	1000.00	1000.00	1002.51	2.51	10.00	-10.00	± 0.50

Si a la izquierda de la línea aparece la palabra **ERROR** significa que la lectura, expandida por la incertidumbre de la medición, no está dentro de las tolerancias establecidas en la especificación metroológica aplicada. Las unidades de medida dB son referidos a 20 µPa.

ARTICULO 22 .- Los usos de suelo, condiciones de subdivisión predial y edificación para las zonas y áreas indicadas en el Art. 18 de la presente Ordenanza, son las siguientes :

ZONA P.A.C. 1

USOS PERMITIDOS : Vivienda, equipamiento a escala vecinal y Comunal.

USOS EXCLUIDOS : Todos los no mencionados como permitidos

CONDICIONES DE SUBDIVISION PREDIAL Y EDIFICACION:

Vivienda y equipamiento a escala Vecinal

Superficie predial mínima : 120 m2.

Frente predial mínimo : 6 m.

Porcentaje máximo ocupación de suelo : ~~80%~~ 80%

Coefficiente máximo de constructibilidad : ~~1,2~~ 1,2

Sistema de Agrupamiento : Aislado, pareado, continuo

Profundidad máxima de la faja edificada en sistema de agrupamiento continuo: ~~80%~~ 80%

Altura máxima de edificación :

Aislado ; De acuerdo a la altura que resulte de la aplicación de las normas sobre rasantes y distanciamientos establecidos en el Art. 479 de la Ordenanza General de Construcciones y Urbanización.

Pareado : 7 metros máximo /

Continuo : 7 metros máximo /

En este último caso se permitira construcciones aisladas

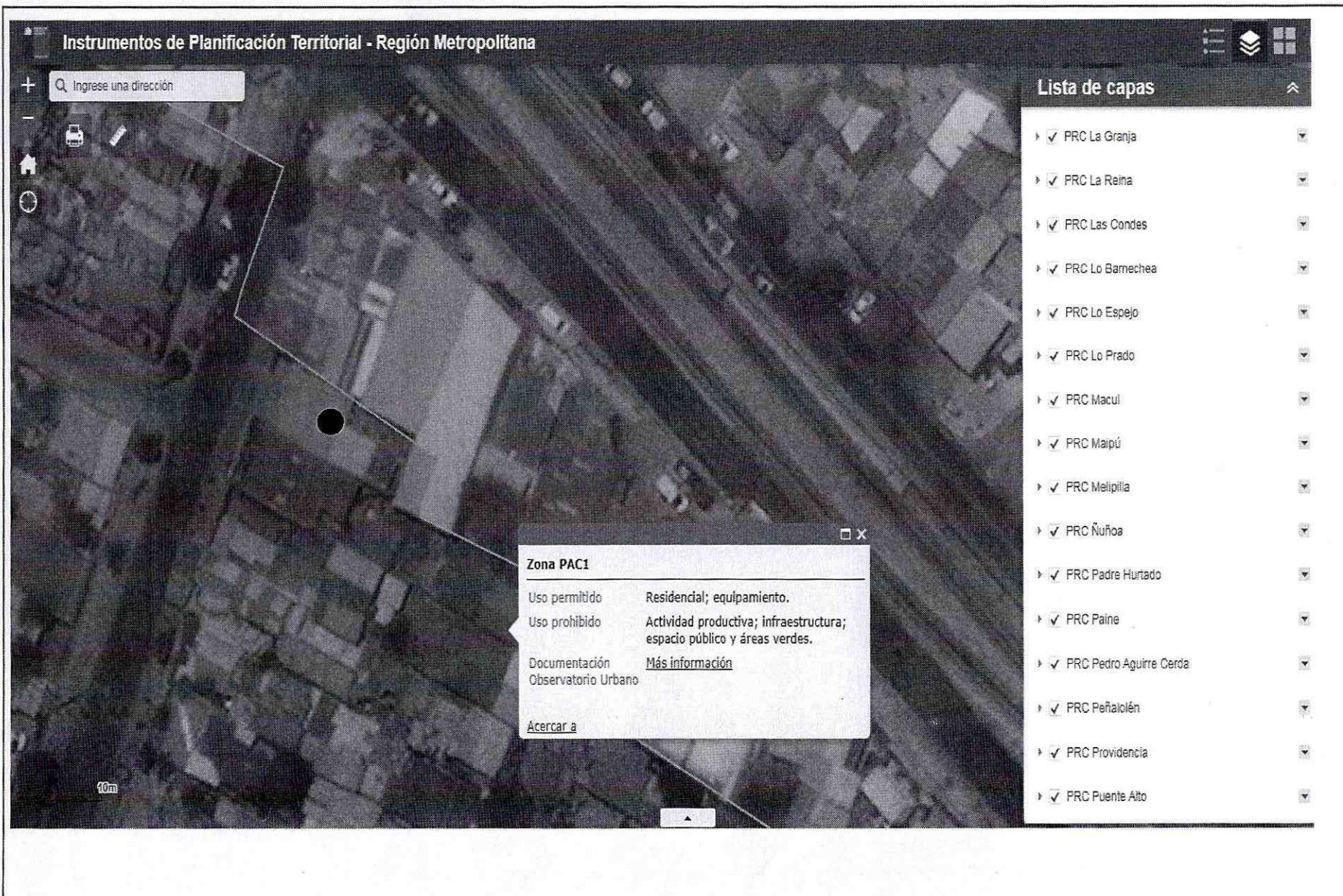

● Ubicación del Receptor en el Plano Regulador de Pedro Aguirre Cerda.

OBSERVACIONES

Información Obtenida del Plano Regulador de Pedro Aguirre Cerda.



Superintendencia del Medio Ambiente
Gobierno de Chile

**ANEXO: ACLARACIÓN DE ZONIFICACIÓN Y
DE FECHA DE EMISIÓN DE LOS CERTIFICADOS DE CALIBRACIÓN**

HOJALATERIA L. CRISTIAN MOYA

DFZ-2020-164-XIII-NE

Con fecha 22 de enero de 2020, se recibe en esta Superintendencia del Medio Ambiente el Ordinario N°427 del 21 de enero de 2020, de la SEREMI de Salud RM, en el cual se adjuntan las Fichas de Reporte Técnico de las mediciones realizadas a Hojalatería L. Cristian Moya, ubicada en Av. Departamental 2550, comuna de Pedro Aguirre Cerda. En dichas fichas, se determinó que el emisor en Zona PAC1 y el receptor se ubicada en Zona PAC2, ambos del Plan Regulador Comunal de Pedro Aguirre Cerda, sin embargo, en revisión a la documentación presente en el Plan Regulador Comunal de Pedro Aguirre Cerda, se advirtió que el emisor se encuentra ubicado en Zona PAC2 y el receptor se ubica en Zona PAC1 del mencionado Instrumento de Planificación Territorial. PAC2 admite usos de suelo vivienda, equipamiento y almacenamiento inofensivo, y PAC1 admite vivienda y equipamiento. Por lo tanto, según instrucciones que dicta la Resolución Exenta N°491 del 31 de mayo de 2016, de la Superintendencia del Medio Ambiente, se concluye ambas zonas deben ser homologadas a Zona II para efectos del D.S. N°38/11 MMA.

Asimismo, se advirtió que las fechas de emisión del certificado de calibración del sonómetro y calibrador acústico fueron el día 30 de agosto de 2019, sin embargo, en revisión a los certificados de calibración respectivos, se constató que la fecha de emisión, tanto del sonómetro como el calibrador acústico, es el 02 de septiembre de 2019.

COMPROBANTE DE DERIVACIÓN DE INFORME DE FISCALIZACIÓN AMBIENTAL

Se informa a Ud. que mediante el Sistema de Fiscalización se ha remitido a la División de Sanción los antecedentes detallados a continuación:

Expediente	DFZ-2020-164-XIII-NE
ID de proceso	45060
Nombre Unidad Fiscalizable	HOJALATERÍA CRISTIÁN MOYA
Funcionario Elaborador de Informe de Fiscalización	DANIELA RIQUELME ZUMAETA
Funcionario que Deriva Informe de Fiscalización	JUAN RODRIGUEZ FERNANDEZ
Detalle de antecedentes derivados	-Acta de Inspección -Anexo acta de Inspección -Informe de Fiscalización Ambiental -Ordinario de Encomendación -Respuesta de Ordinario de Encomendación



Fecha: 26-02-2020 18:13



El presente documento da cuenta de la derivación del informe de fiscalización ambiental y sus antecedentes asociados por parte de la División de Fiscalización.

