



MAT.: Da respuesta a Resolución Exenta N°2/Rol F-045-2022.-

MAULE,

06 DIC 2022

DE: LUIS VÁSQUEZ GÁLVEZ
ALCALDE MUNICIPALIDAD DE MAULE

A: ANTONIO MALDONADO BARRA.
FISCAL INSTRUCTOR SUPERINTENDENCIA DEL MEDIO AMBIENTE

EN LO PRINCIPAL: Cumple lo ordenado. - **PRIMER OTROSI:** Acompaña documentos. -
SEGUNDO OTROSI: Acredita personería. -

LUIS GABRIEL VÁSQUEZ GÁLVEZ, Alcalde de la comuna de Maule, casado, chileno, cédula nacional de identidad número [REDACTED] en representación la **ILUSTRE MUNICIPALIDAD DE MAULE**, Persona Jurídica de Derecho Público, RUT 69.110.900-3, domiciliados para estos efectos en calle Balmaceda número 350, comuna de Maule, en procedimiento administrativo sancionatorio Rol F-045-2022, seguido contra la Ilustre Municipalidad de Maule, de conformidad con lo dispuesto en Resolución Exenta N°2/Rol F-045-2022 de fecha 21 de noviembre de 2022, vengo en informar a usted por este medio lo siguiente:

En cuanto a las **Características técnicas de la PTAS**, es una planta de la modalidad lombrifiltro o sistema Toha, sin generación de lodos, fue construida en el año 2002 y según nuestros registros posee una reparación o reconstrucción del año 2012/2013. Posee una capacidad para 600 personas, abasteciendo a las poblaciones de Pedro Nolasco y Raiandoba, así como la escuela y el centro de salud del sector; como planta de tratamiento de aguas servidas es una unidad, y en el sector de la plaza de población Pedro Nolasco se encuentra una planta elevadora de aguas servidas.

Respecto al **Proceso de caracterización como fuente emisora**, no se ha dado inicio al procedimiento de caracterización, medición y control de Riles, para el cumplimiento del D.S. N° 90/2000, según lo dispuesto en la Res. Ex. N° 1175, de 20 de diciembre de 2016, de la SMA. Atendido lo anterior, es que la solicitud de calificación como fuente emisora y gestión de programa de monitoreo de calidad de los efluentes, se realizará en el primer semestre del año 2023.

Finalmente, en cuanto a **las medidas correctivas adoptadas**, no se registra información, pero en la actualidad se está trabajando en un plan y estudiando las opciones de financiamiento, a fin de subsanar la situación.

POR TANTO, en mérito de lo expuesto,

SOLICITO, tener por acompañados los antecedentes previamente expuestos.

PRIMER OTROSI: Mediante el presente acto, vengo en solicitar tenga por acompañado los siguientes documentos:

1. Resolución N° 5004 de fecha 26 de noviembre de 2012 de la Seremi de Salud Maule.
2. Resolución N° 2287 de fecha 17 de mayo de 2013 de la Seremi de Salud Maule.
3. Planta de emplazamiento existente y proyectado de proyecto de instalación de alcantarillado.

SEGUNDO OTROSI: La personería de don LUIS GABRIEL VASQUEZ GALVEZ, para representar a la Ilustre Municipalidad de Maule, consta en el Decreto Alcaldicio número dos mil ciento dieciséis de fecha veintinueve de junio de dos mil veintiuno, cuya copia se adjunta a esta presentación.



LUIS GABRIEL VASQUEZ GÁLVEZ





DECRETO ALCALDICIO N° 2.116/

Maule, Junio 29 de 2021.-

VISTOS:

- 1.- El Fallo del Tribunal Electoral Regional VII Región del Maule, a través del Oficio (0) N° 8.738 de fecha 17 de junio de 2021, que Rola con el N° 209-2021.-
- 2.- El Acta de Proclamación de fecha 16 de junio de 2021 que ha sido elegido Alcalde de la Comuna de Maule, el Sr. LUIS GABRIEL VASQUEZ GALVEZ.
- 3.- La Sesión del "Acta de Instalación" del Concejo Municipal de Maule de fecha 28 de junio de 2021, donde, previo juramento, asume el cargo de Alcalde de la Comuna de Maule.
- 4.- Las facultades que me confiere la Ley N° 18.695 "Orgánica Constitucional de Municipalidades (texto actualizado)

DECRETO:

- 1.- ASUNCION del Cargo de Alcalde Titular de la Municipalidad de Maule, el Sr. LUIS GABRIEL VASQUEZ GALVEZ, Cédula de Identidad N° [REDACTED] el cual se hará efectivo a partir del 28 de junio de 2021, hasta el 06 de diciembre de 2024.-
- 2.- IMPUTESE el gasto que representa dicho Acto Administrativo, al Subtítulo 21, Ítem 01, Asignaciones 001, 002, 003, 004 y 005 del Clasificador Presupuestario Vigente.

ANOTESE, COMUNIQUESE, REGISTRESE Y ARCHIVESE



ROBERTO TOLEDO SEPULVEDA
SECRETARIO MUNICIPAL



ALCALDE LUIS VASQUEZ GALVEZ
ALCALDE

DISTRIBUCION:

- 1.- Sr. Contralor de la Región del Maule.
- 2.- Sres. Directores Unidades Municipales (9)
- 3.- Carpeta de Personal Asunción cargo de Alcalde (SECMU)
- 3.- Archivo Oficina de Partes/LGVG/RETS/rts/290621/

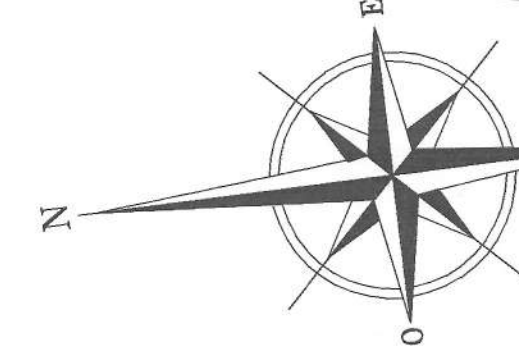

C.I. N°1 (PROY.)
TIPO "a"
T.C. 99.80
Cre 98.20
Crs 98.18
H 1.62m.

CAMARA PROY. TIPO DOM.
T.C. 99.56
Crde 98.89
Crs 98.87m.
H 0.69m.

CAMARA PROY. TIPO DOM.
T.C. 99.56
Crde 98.89
Crs 98.87m.
H 0.69m.

CAMARA EXIST. (MANTEN.)
T.C. 99.56
C.r 99.16
H 0.40m.

CAMARA EXIST. TIPO DOM.
T.C. 99.66
Crde 99.00
Crs 98.98m.
H 0.68m.

CAMARA EXIST. (MANTEN.)
T.C. 99.66
C.r 99.26
H 0.40m.

CAMARA EXIST.
T.C. 99.892
Cre 98.307
Crs 98.300
H 1.59m.

TAPA FOSA SEPTICA A INHABILITAR
T.C. 99.876

CAMARA
T.C. 99.560
C.r 99.222

TAPA FOSA SEPTICA
T.C. 99.876

CAMARA
T.C. 99.892
Cre 98.307
Crs 98.300

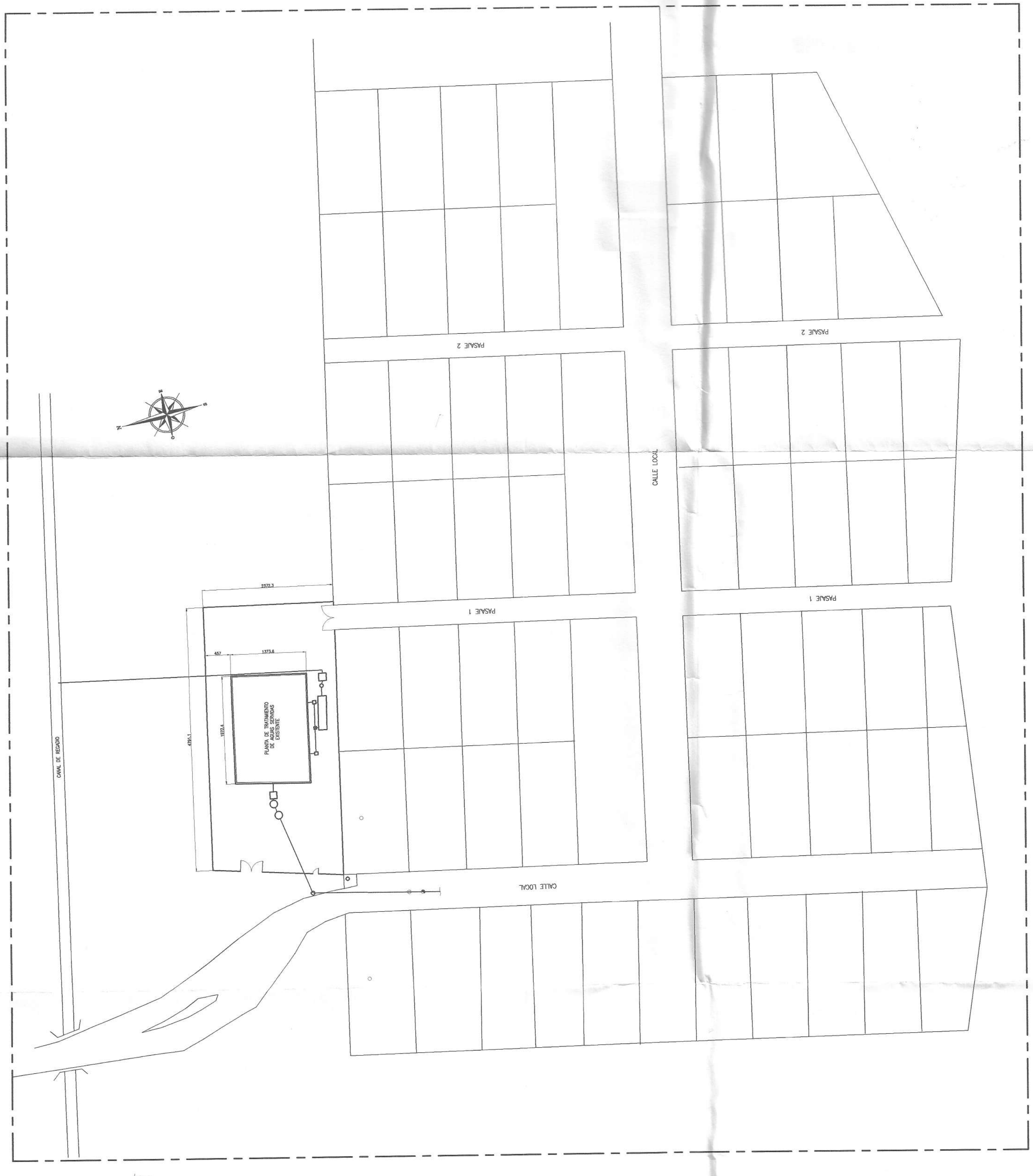

EMPLAZAMIENTO LOTEO Y PIZAS (SISTEMA TOHÁ)
ESC. 1:500

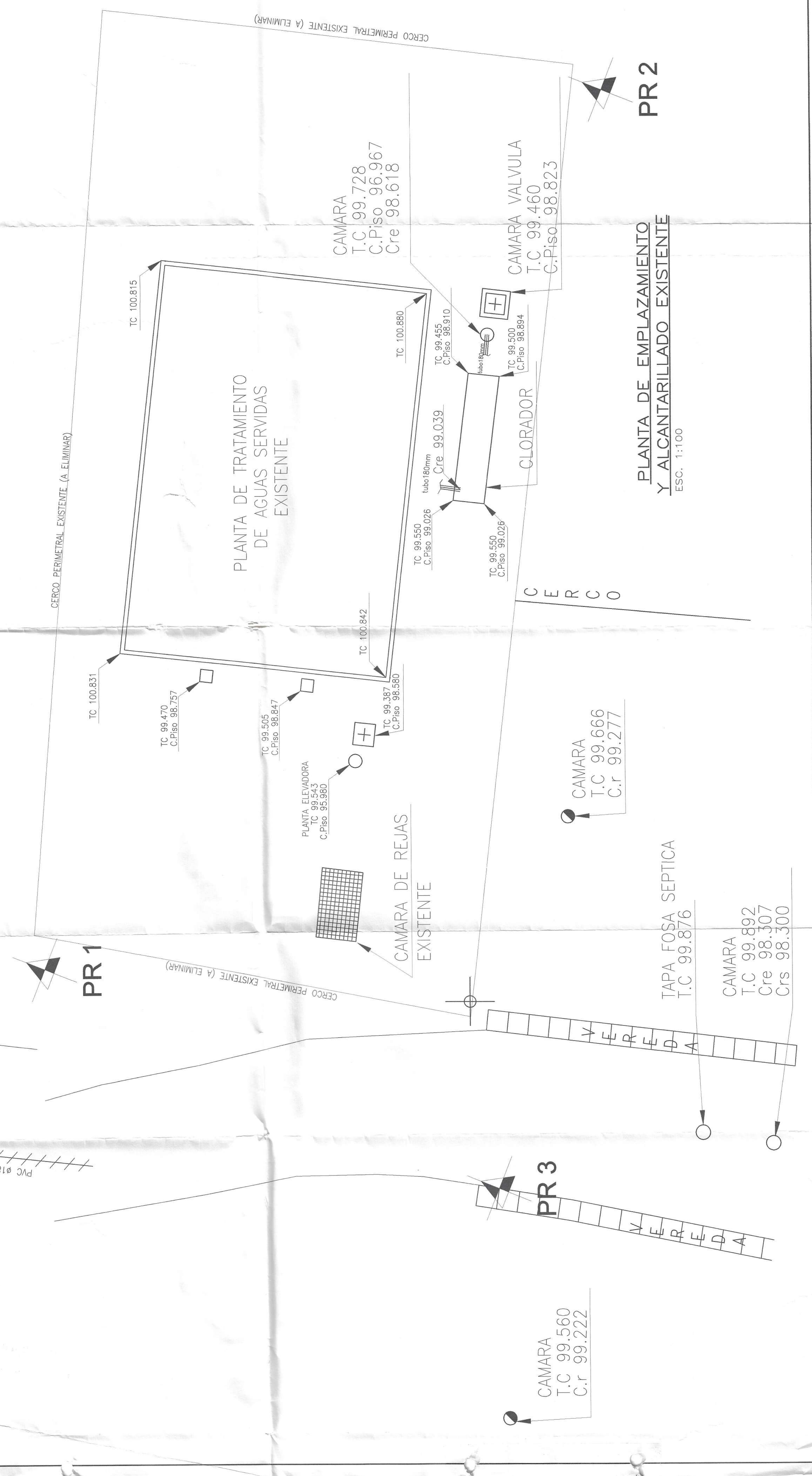

PR 1

PR 3

PR 2

PLANTA DE EMPLAZAMIENTO Y ALICANTARILLADO EXISTENTE
ESC. 1:100

PROYECTO APROBADO
N° 2004/06/11/2012

PLANTA DE EMPLAZAMIENTO EXISTENTE Y PROYECTADO
PROYECTO DE INSTALACION DE ALICANTARILLADO

PROYECTO INFORMATIVO	LAMINA
N°	N°
FECHA	DE
AVISO DE INICIO	N°
CERTIFICADO DE FACTIBILIDAD	N°
FECHA	FECHA
CALLE	: RUTA K-645
N°	: SIN.
SECTOR	: QUIJIPELUMO
COMUNA	: MAULE, VII REGION DEL MAULE

UBICACION

PROYECTISTA:

Nombre:

Profesión:

RUT:

DOMICILIO:

PROYECTO DEFINITIVO
CERTIFICADO DE RESERVA
Nombre:

Profesión:

RUT:

DOMICILIO:

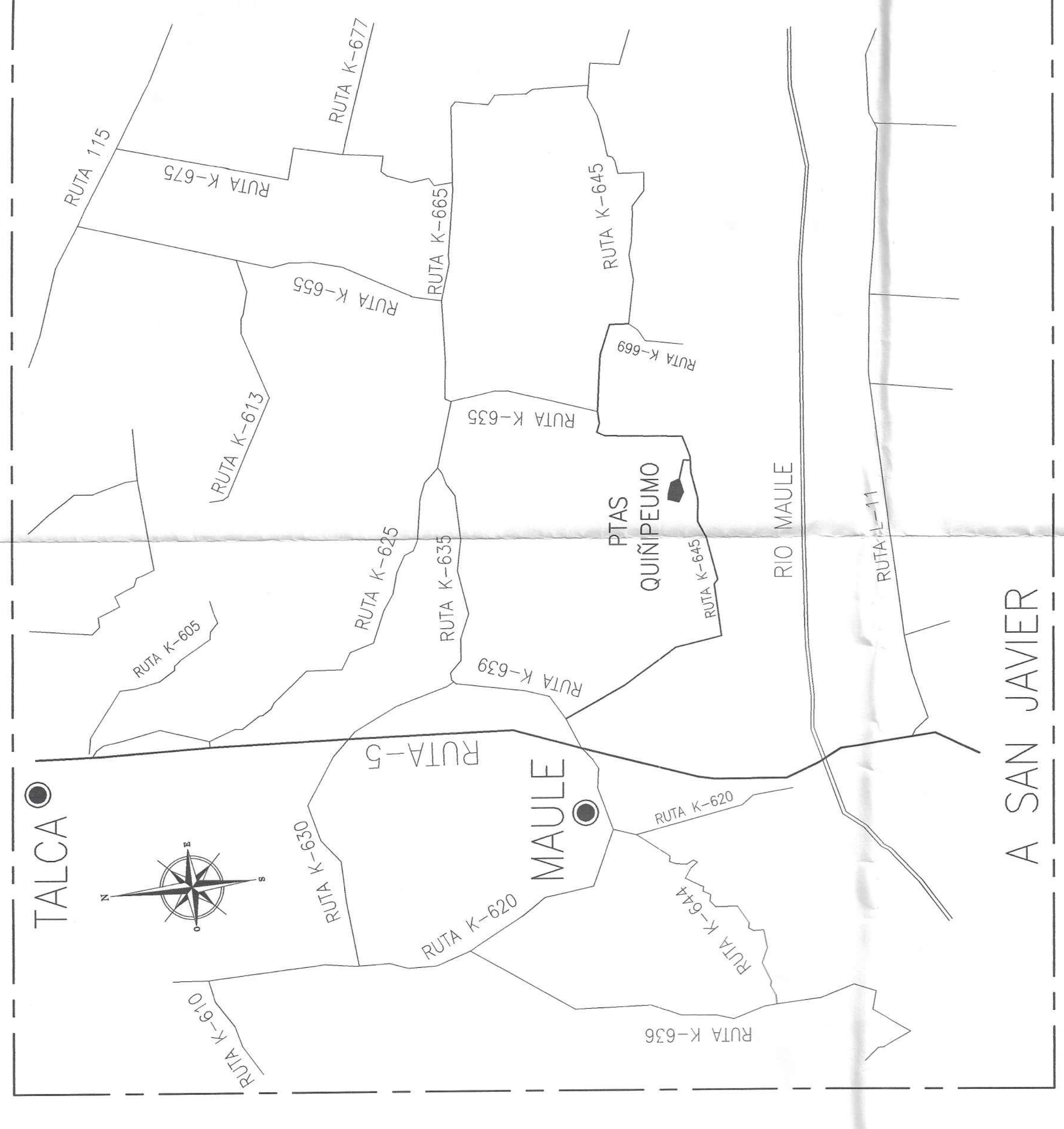

PLANTA UBICACION
S/E.

SIMBOLOGIA

- CAMARA DE REJAS EXIST.
- POSTE MADERA EXIST.
- CAMARA EXISTENTE
- CAMARA NUEVA
- COLECTOR EXISTENTE
- COLECTOR PROYECTADO
- COLECTOR A INHABILITAR
- IMPULSION PROYECTADA
- VEREDA
- CURVAS DE NIVEL
- PUNTO DE REFERENCIA
- T.C. 99.728
- COTA CORONAMIENTO
- US. PROYECTADA

PR	NORTE	ESTE	COTA
1	1000.000	2000.00	100.00
2	972.756	2042.504	99.813
3	978.046	1989.318	99.720

LEVANTAMIENTO TOPOGRAFICO PTAS
PROYECTO DE INSTALACION DE ALCANTARILLADO

PROYECTO INFORMATIVO	LAMINA
N°	N° 01 DE 04
Fecha	FECHA

AVISO DE INICIO N°
CERTIFICADO DE FACTIBILIDAD N° an
CALLE : RUTA K-645
N° : S/N.
SECTOR : QUIÑIPELUMO
COMUNA : MAULE, VII REGION DEL MAULE

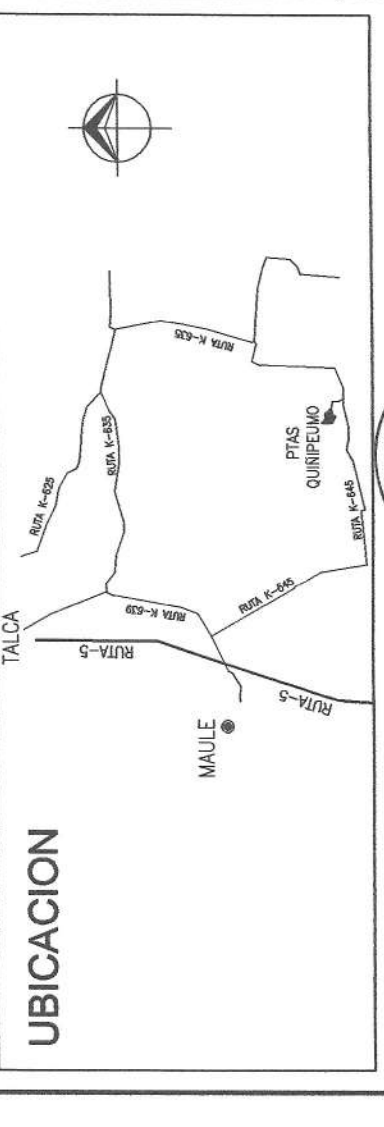

PROYECTISTA	PROYECTO DEFINITIVO	CERTIFICADO DE RECEPCION
Nombre : Sergio Linares Profesion : Ingeniero Civil Domicilio : Maule, Pudahuel N° 500	Nombre : Sergio Linares Profesion : Ingeniero Civil Domicilio : Maule, Pudahuel N° 500	Nombre : Sergio Linares Profesion : Ingeniero Civil Domicilio : Maule, Pudahuel N° 500



LEVANTAMIENTO TOPOGRAFICO PTAS
ESC. 1:125

SECRETARIA MINISTERIO DE SALUD MAULE
P: OBJETO APROBADO
RESOLUCION N° 2004/1847/3022
FIRMA

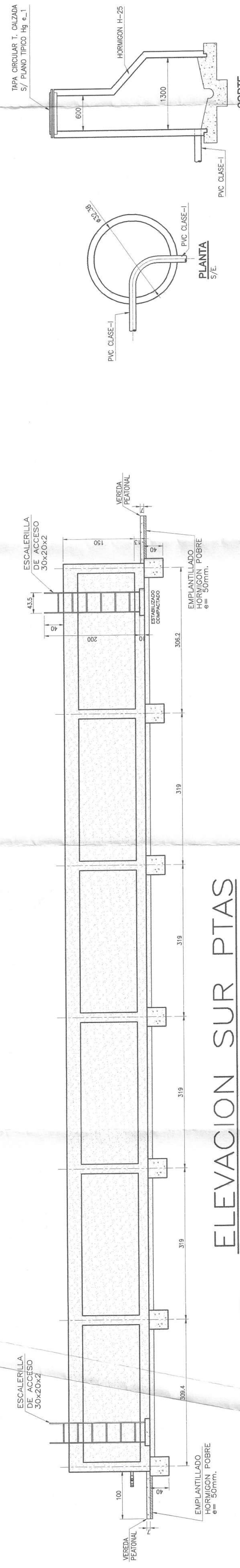

ELEVACION SUR PTAS
ESC. 1:50

ELEVACION OESTE PTAS
ESC. 1:50

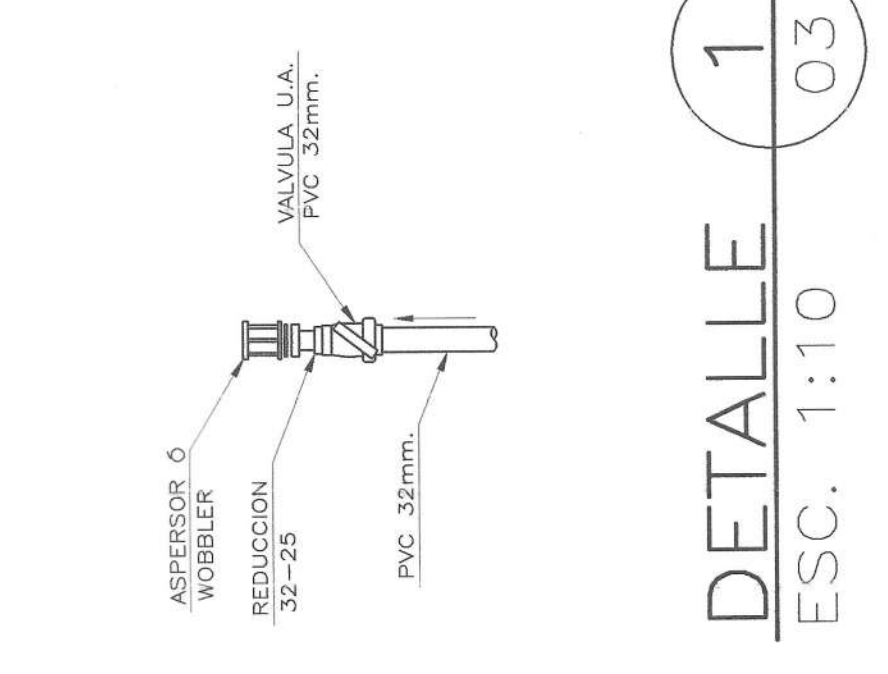

DETALLE 1
ESC. 1:10

DETALLE 2
ESC. 1:20

DETALLE 3
ESC. 1:20

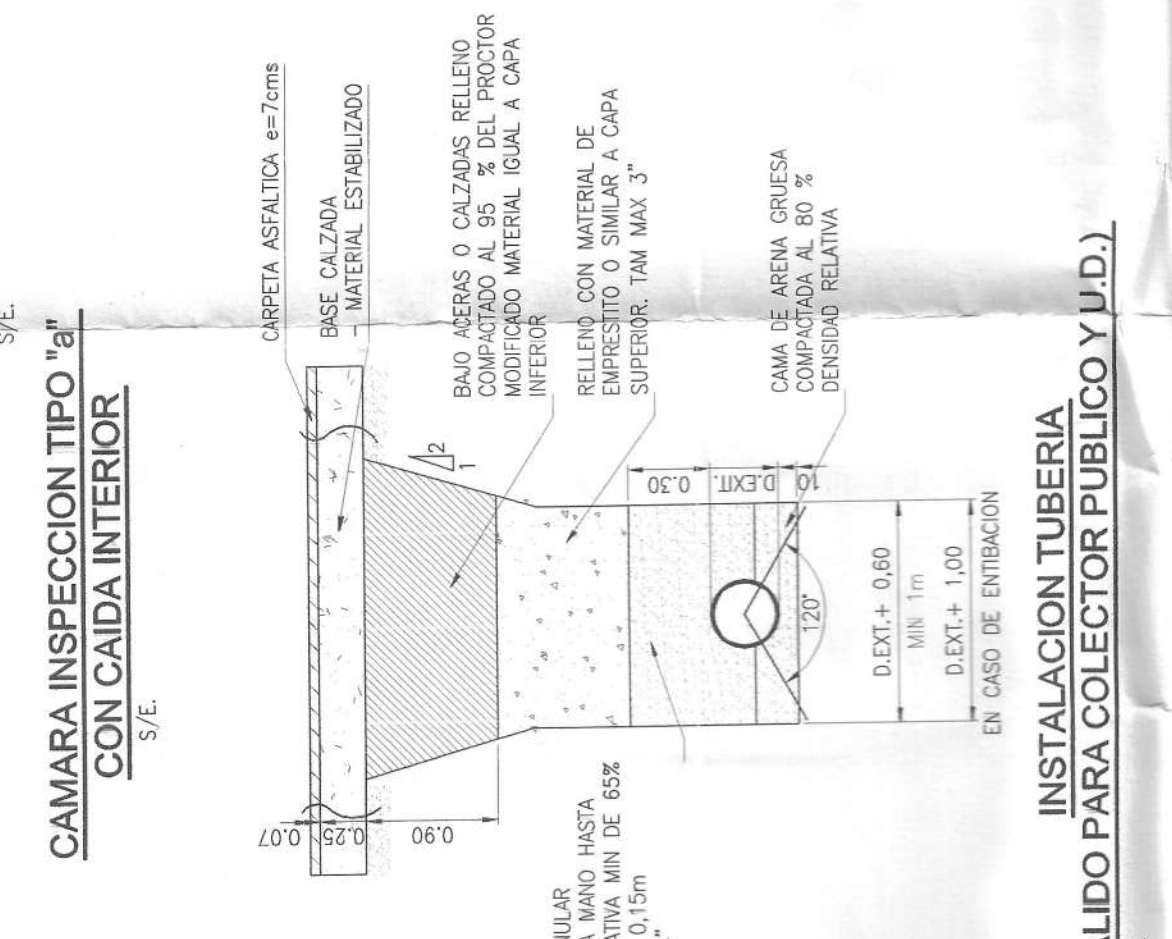

CAMARA INSPECCION TIPO CON CAIDA INTERIOR
ESC. 1:25

INSTALACION TUBERIA VALIDO PARA COLECTOR PUBLICO Y U.D.
ESC. 1:25

DETALLE CAMARA INSPECCION DOMICILIARIA
ESC. 1:20

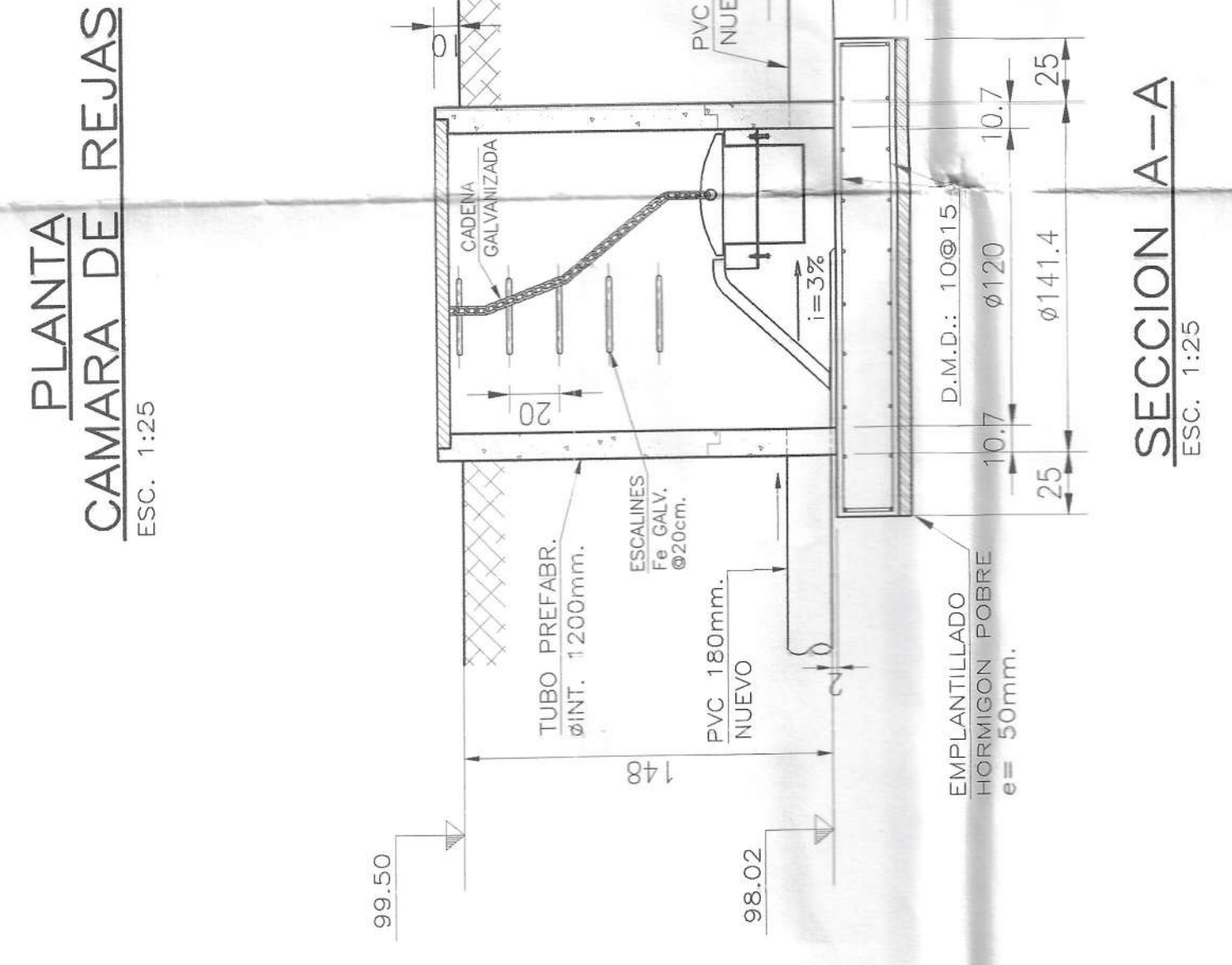

PLANTA CAMARA DE REJAS
ESC. 1:25

SECCION A-A
ESC. 1:25

SECCION B-B
ESC. 1:25

PLANTA CAMARA DISCREGAD. Y CAMARA DE VALVULAS
ESC. 1:25

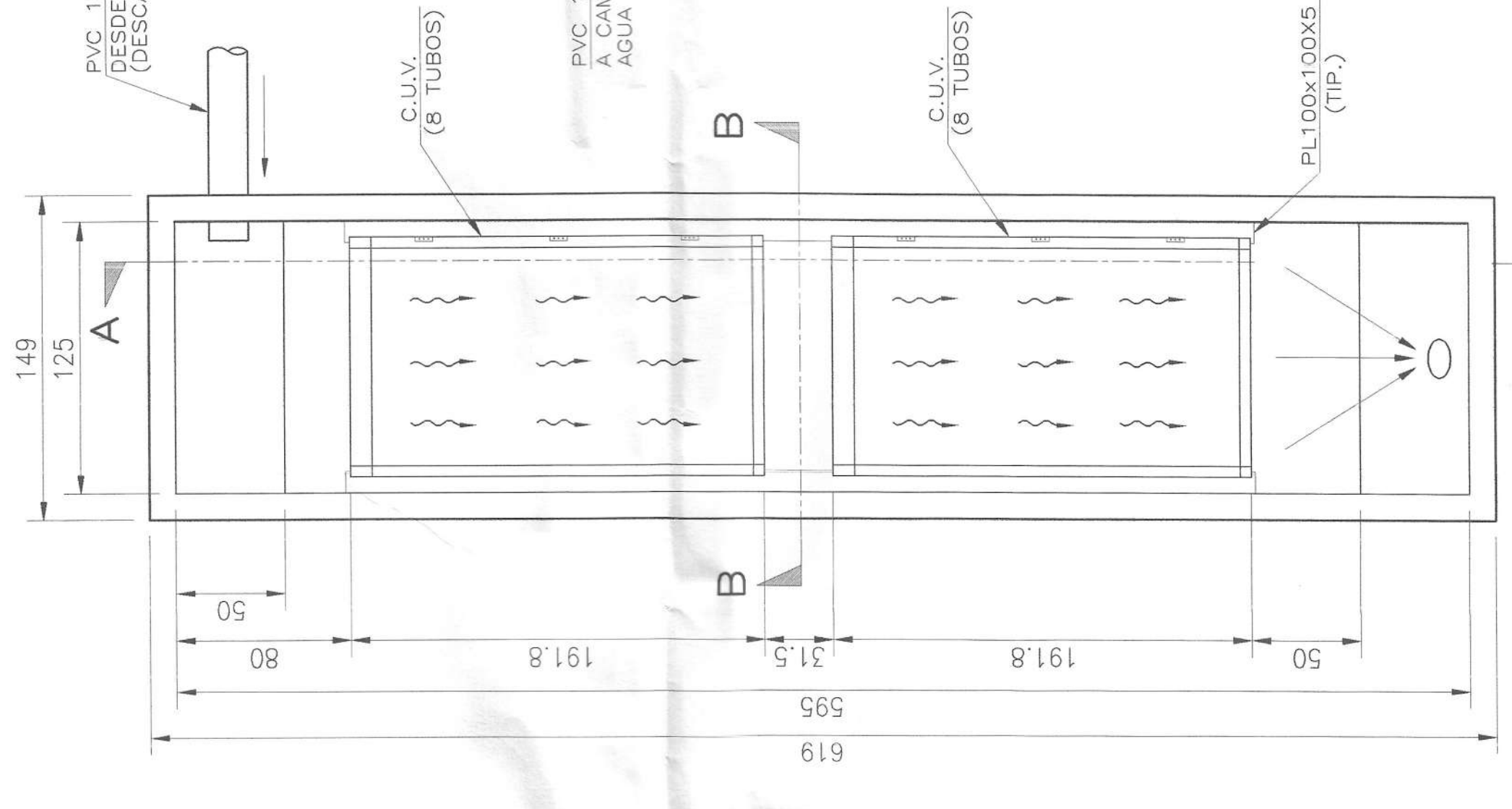
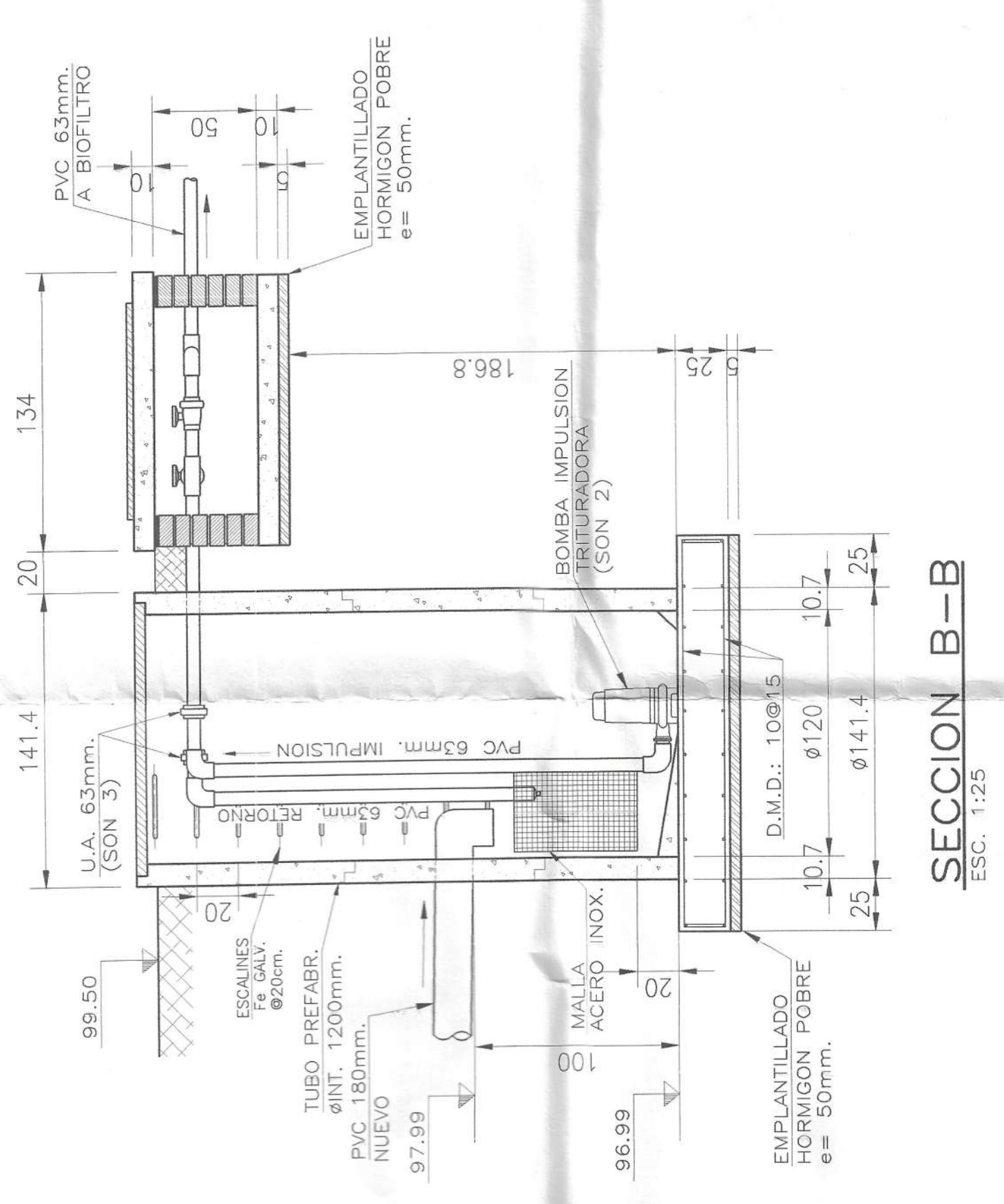

PLANTA SISTEMA DE DESINFECCION
ESC. 1:25

SECCION B-B
ESC. 1:25

SECCION A-A
ESC. 1:25

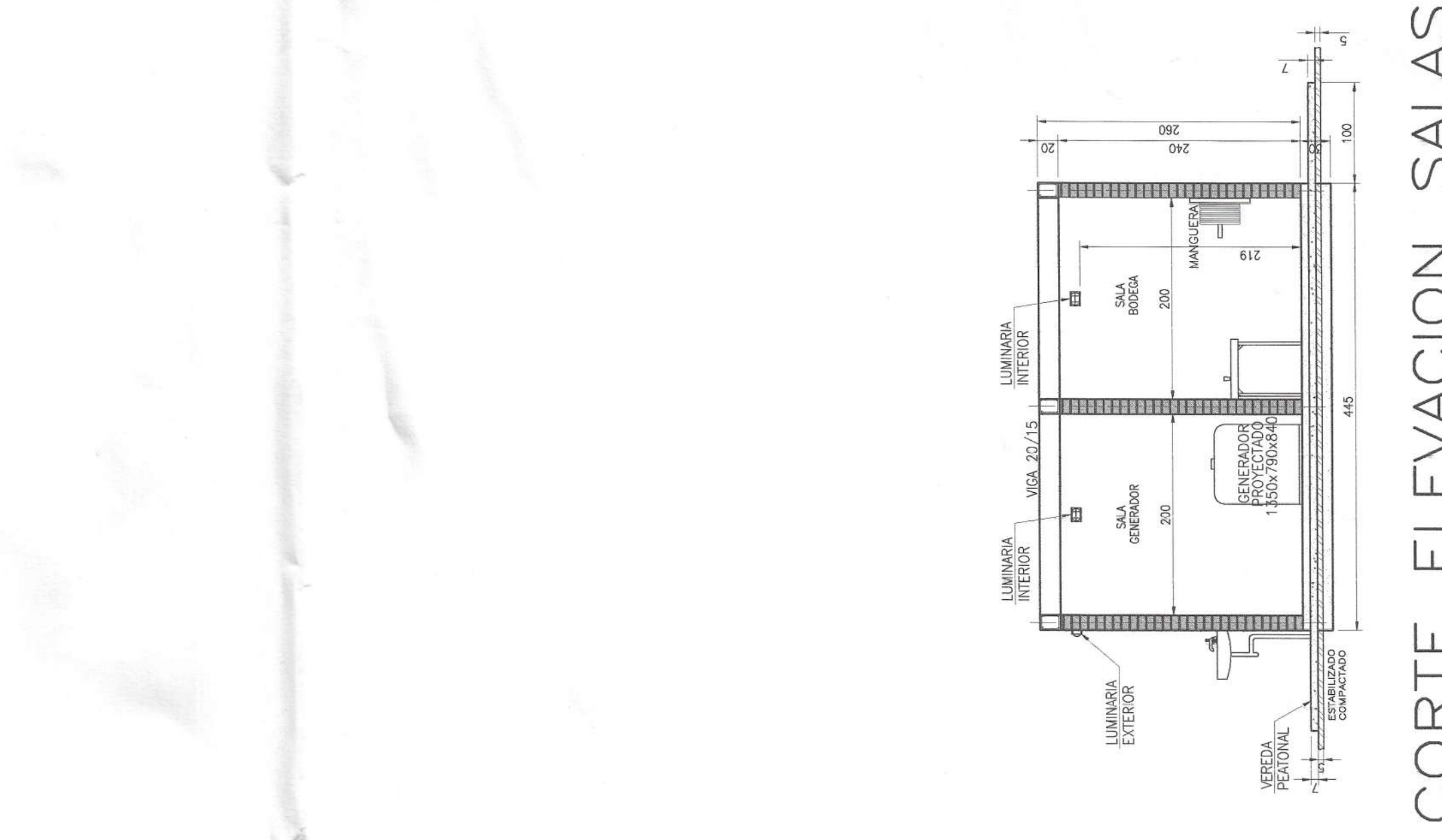

CORTE ELEVACION SALAS GENERADOR Y BODEGA
ESC. 1:50

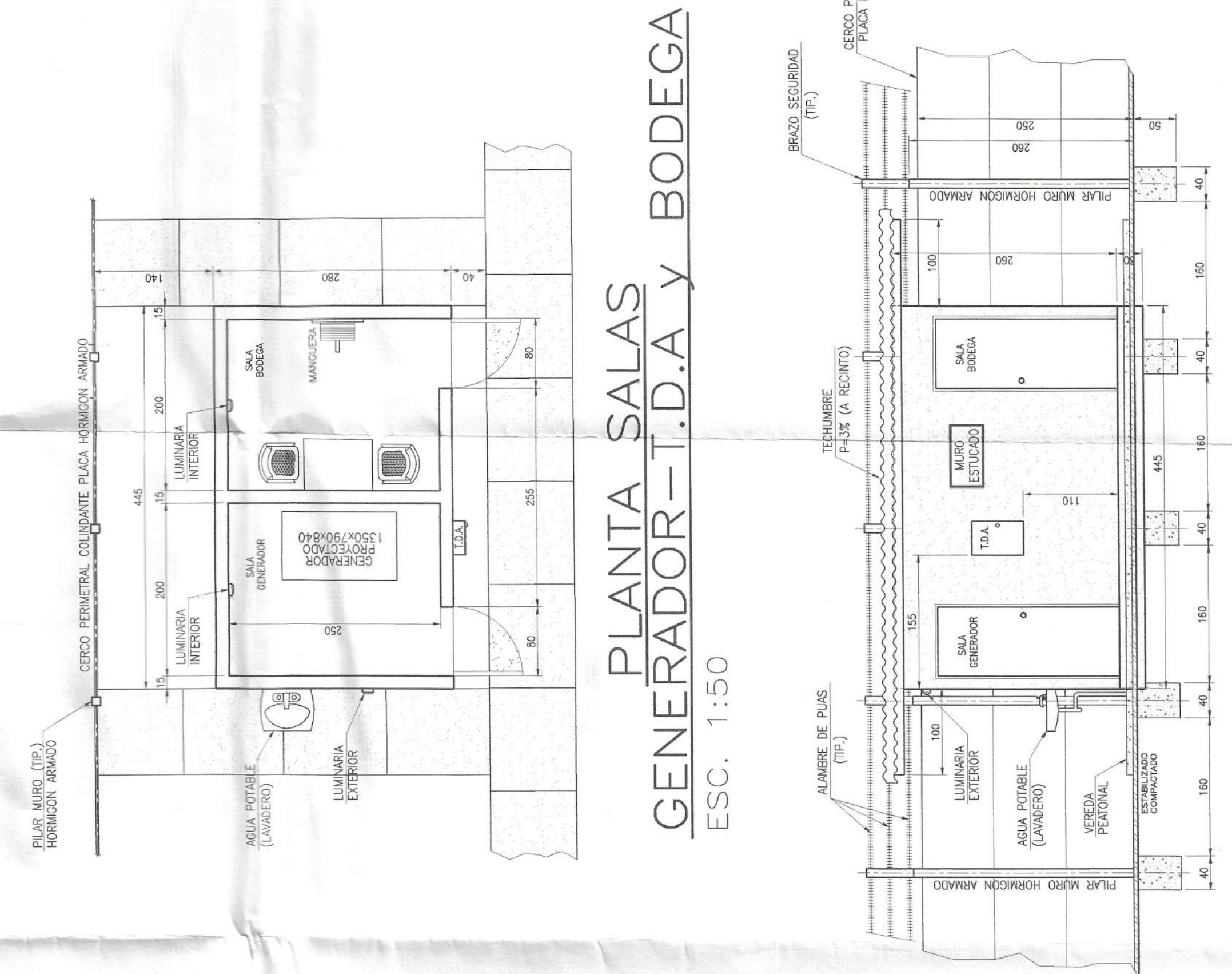

PLANTA SALAS GENERADOR-T.D.A Y BODEGA
ESC. 1:50

ELEVACION SALAS GENERADOR Y BODEGA
ESC. 1:50

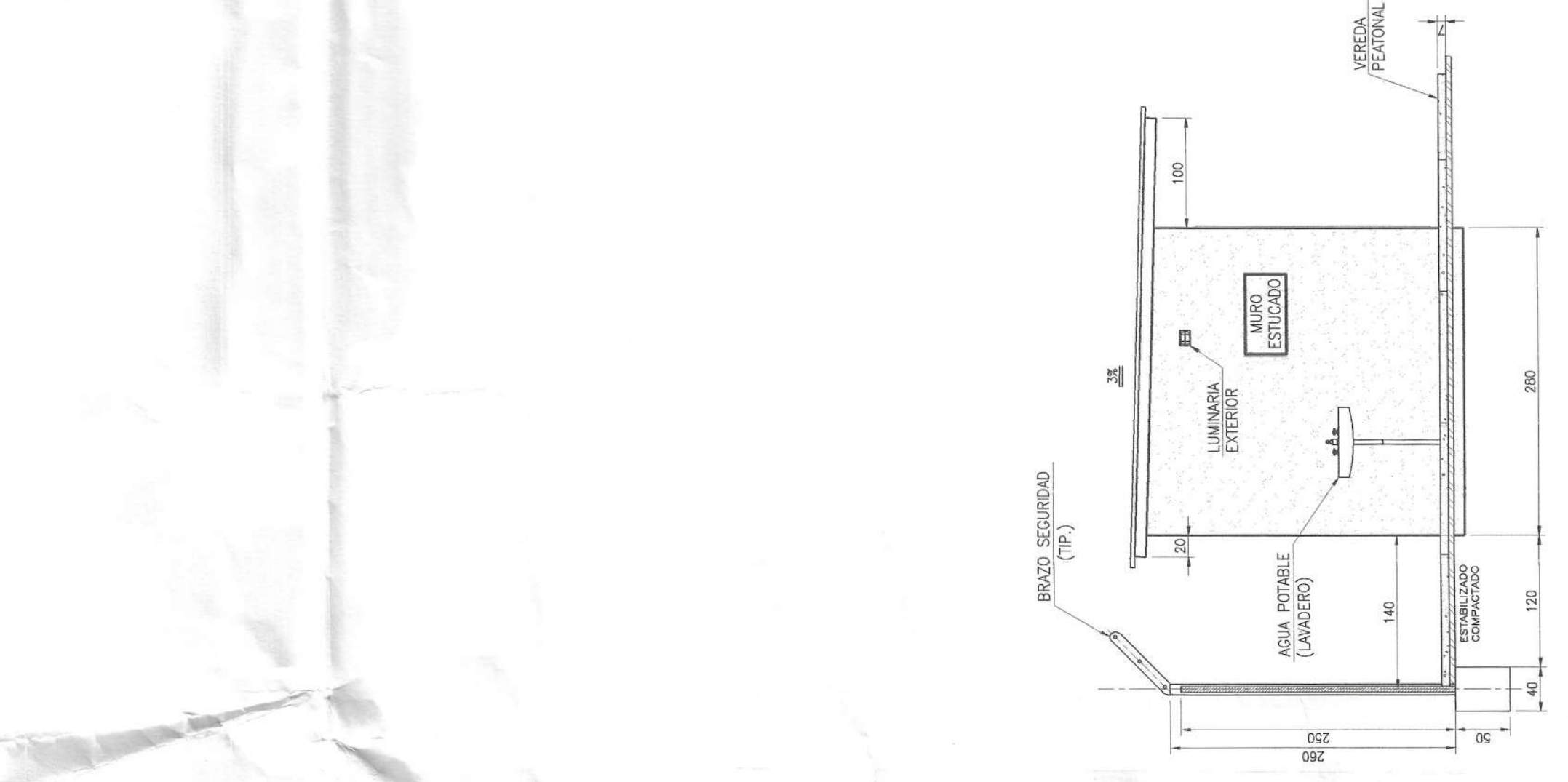

VISTA LATERAL SALAS GENERADOR Y BODEGA
ESC. 1:50

SECRETARIA MINISTERIAL DE SALUD MAULE
PROYECTO APROBADO
RESOLUCION N° 204/2014

PROYECTO DE INSTALACION DE ALCANTARILLADO
BIOFILTRO DINAMICO - PLANTA - SERVICIOS Y DETALLES

PROYECTO	INFORMATIVO	LAMINA	N°	01	DE	04
AVISO DE INICIO	N°	FECHA	N°	01	DE	04
CERTIFICADO DE FACTIBILIDAD	N°	FECHA	N°	01	DE	04
CALLE	: RUTA K-645					
N°	: SIN.					
SECTOR	: QUINPEUMO					
COMUNA	: MAULE, VII REGION DEL MAULE					

UBICACION

PROYECTISTA
Nombre : Sergio Luis Rivera
RUT : 8.616.000-5
Domicilio : Manuel Pavez 688 - Bgo

CONTRATISTA
Nombre : S23/MAULA
RUT : 8.616.000-5
Domicilio : Manuel Pavez 688 - Bgo

PROYECTO DEFINITIVO CERTIFICADO DE RECEPCION
Nombre : S23/MAULA
RUT : 8.616.000-5
Domicilio : Manuel Pavez 688 - Bgo

SECRETARIA DE SALUD VII REGION DEL MAULE

Dimensiones en centímetros

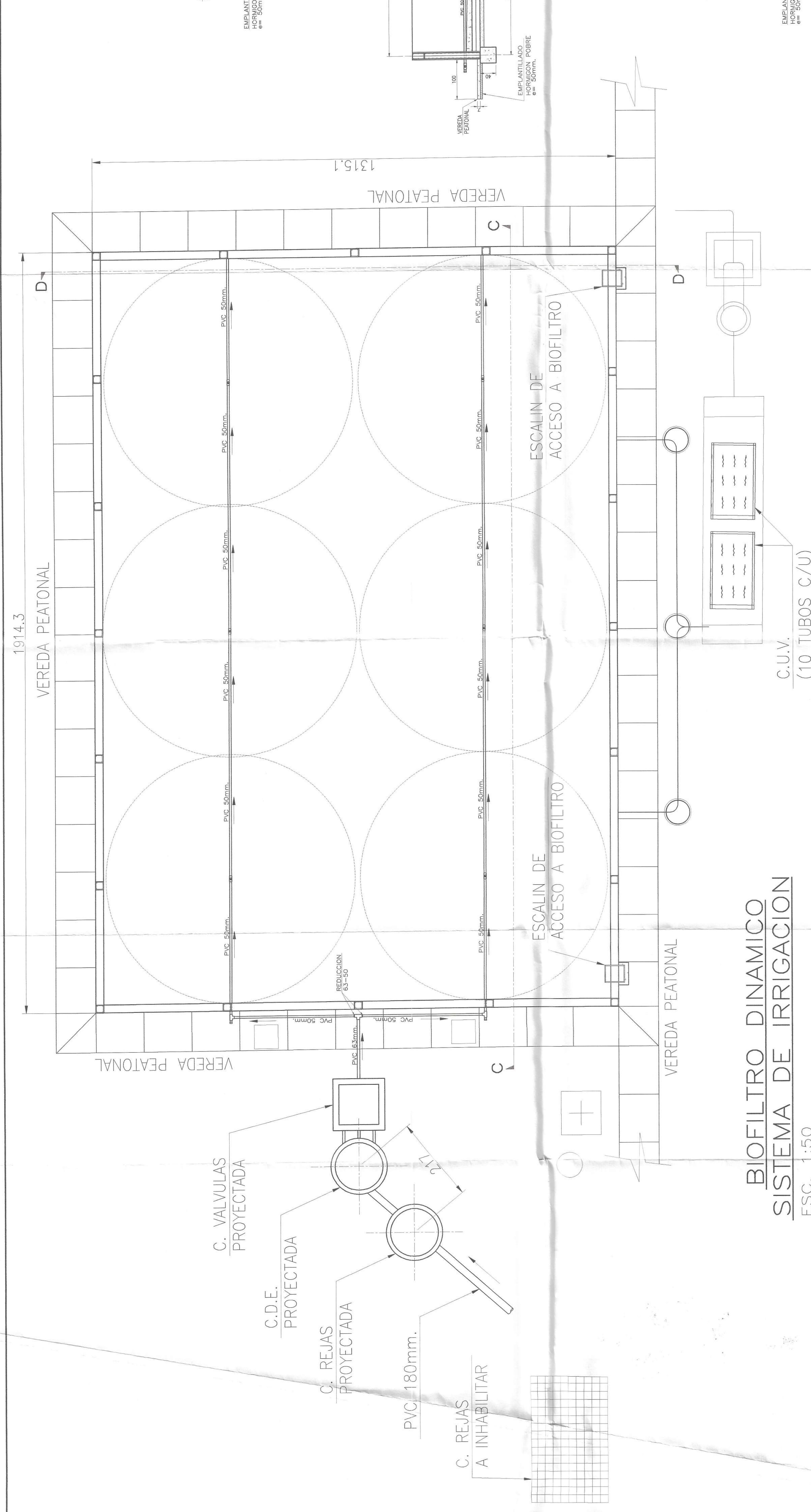

BIOFILTRO DINAMICO SISTEMA DE IRRIGACION
ESC. 1:50

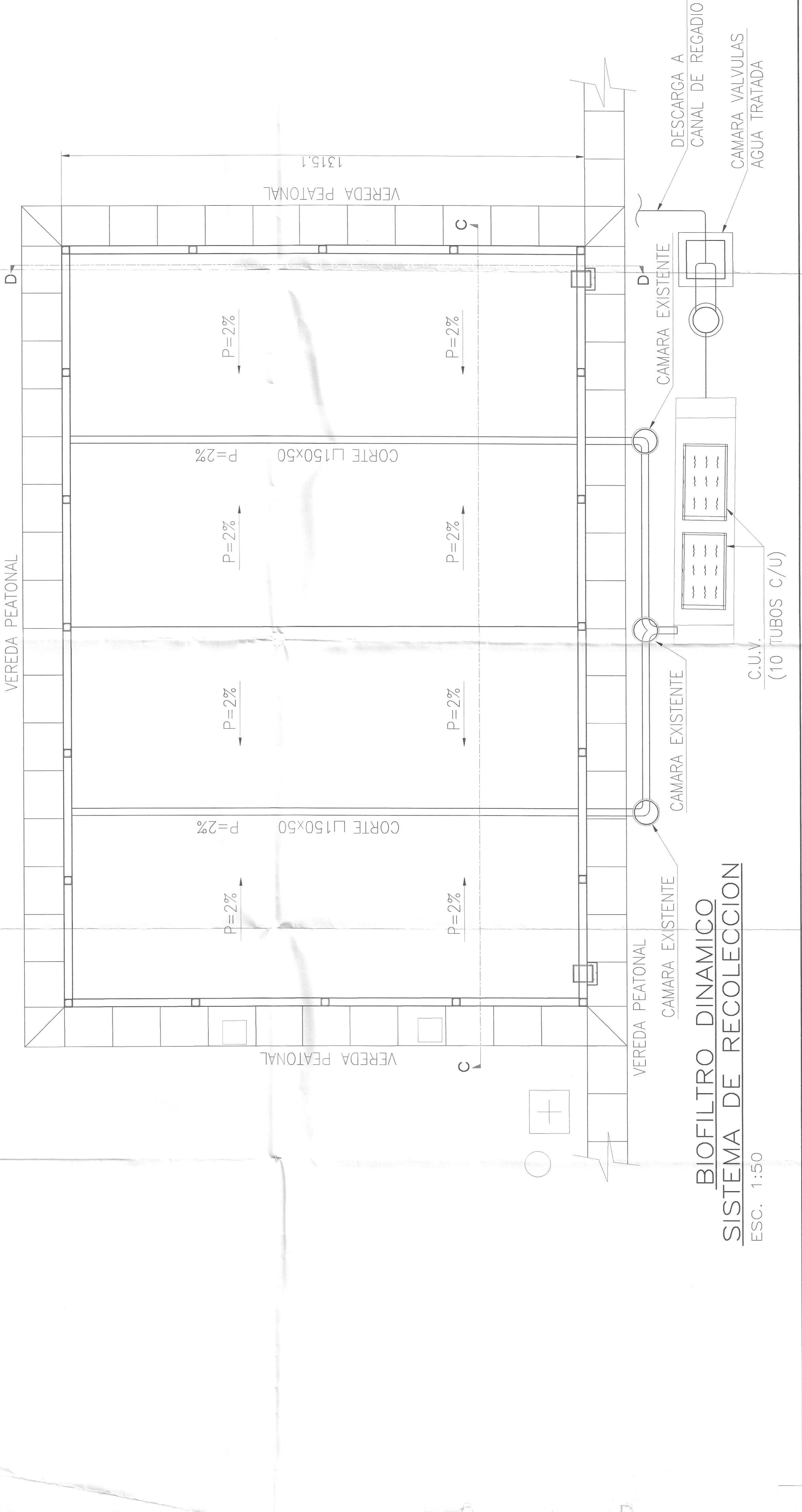

BIOFILTRO DINAMICO SISTEMA DE RECOLECCION
ESC. 1:50

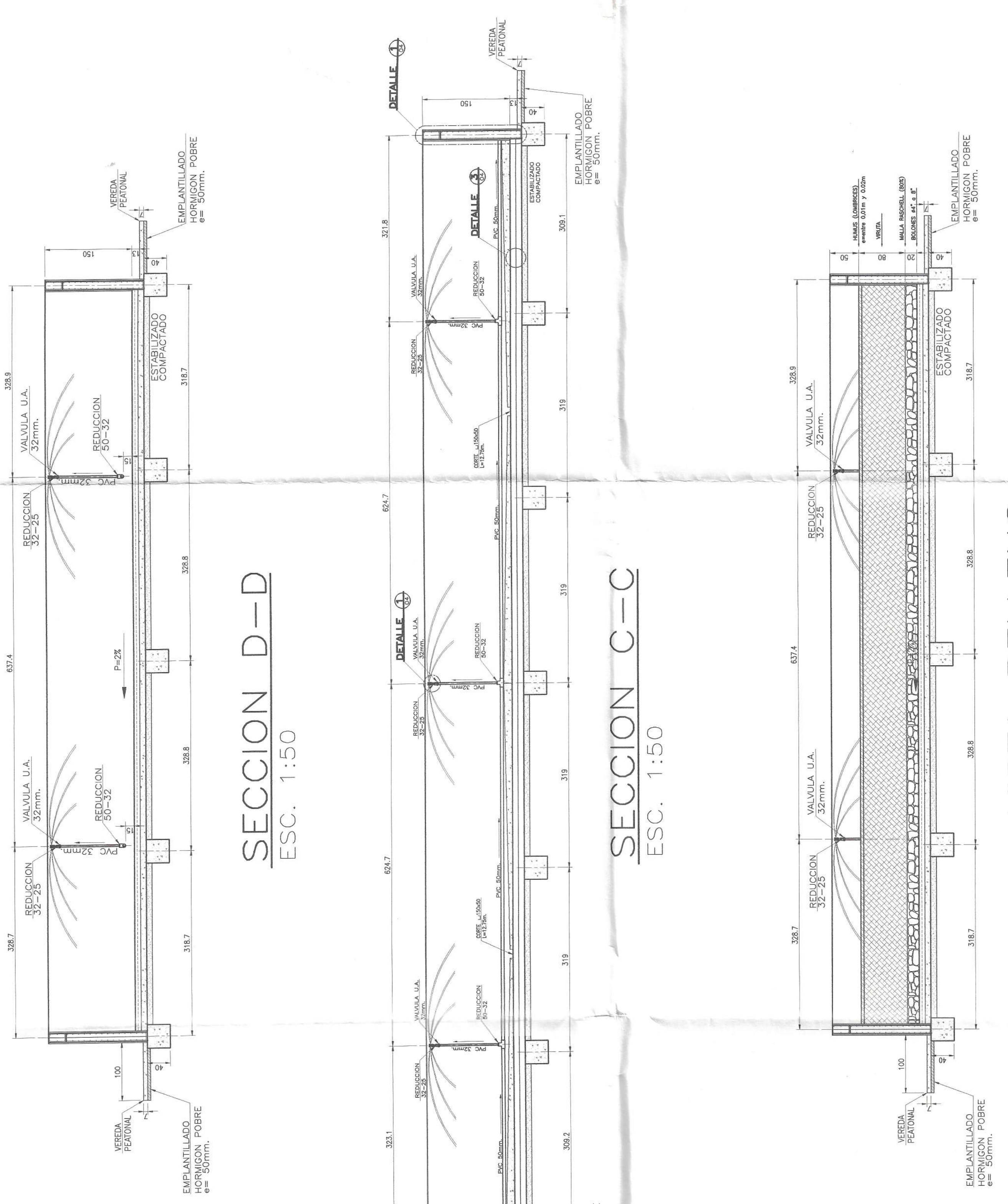

SECCION D-D
ESC. 1:50

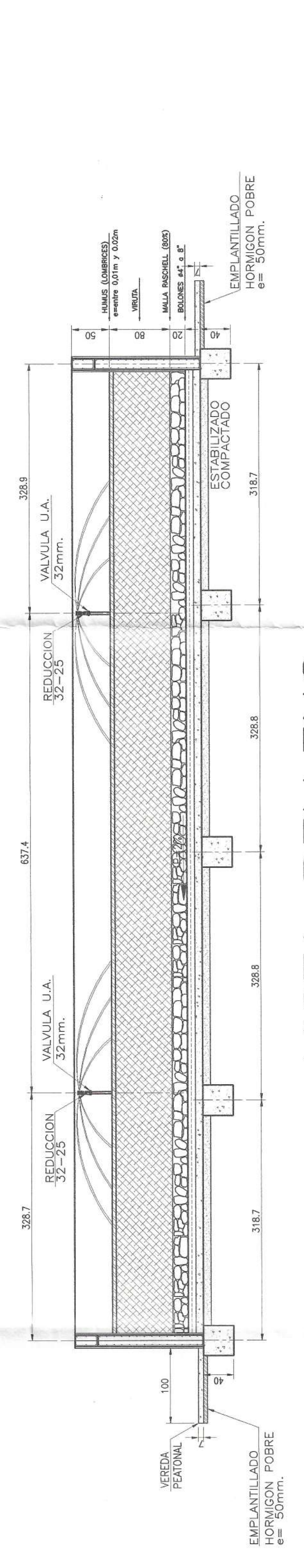

SECCION C-C
ESC. 1:50

VISTA RELLENO BIOFILTRO DINAMICO
ESC. 1:50

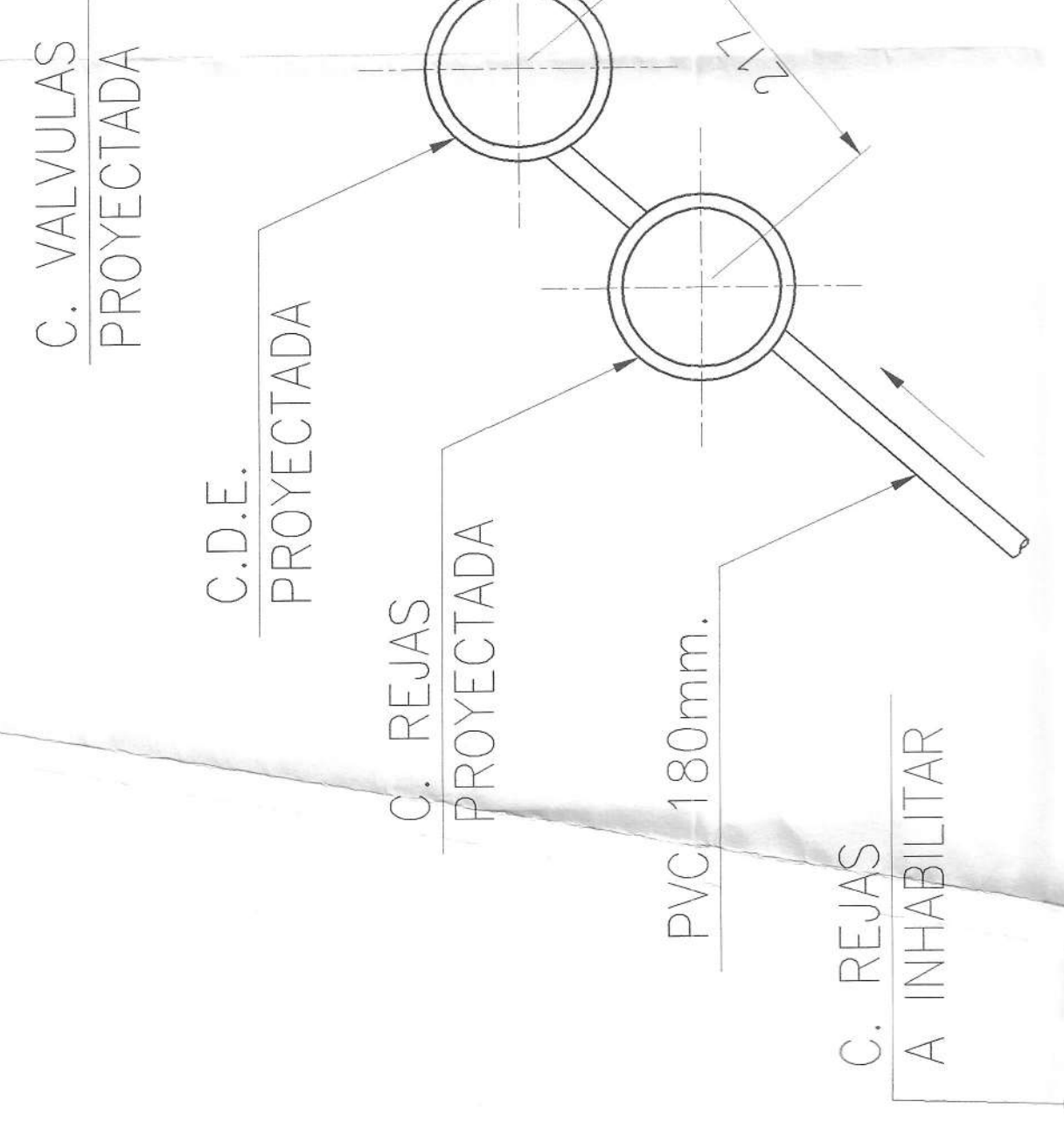

SECRETARIA MINISTERIAL DE SALUD MAULE
PROTECCION APROBADA
RESOLUCION N° 5046/2014

PROYECTO DE INSTALACION DE ALCANTARILLADO

PROYECTO INFORMATIVO	LAMINA
N°	N°
Fecha	DE
N°	03
DE	04
FECHA	

ANISO DE INICIO N°

CERTIFICADO DE FACTIBILIDAD N° sin

FECHA

CALLE : RUTA K-645

N° : SIN.

SECTOR : QUIÑIPEUMO

COMUNA : MAULE, VII REGION DEL MAULE

UBICACION

PROYECTISTA
FIRMA Y SELLO

Nombre : Sergio Muñoz
Profesión : Ingeniero Civil
RUT : 14.983.955-5
Domicilio : Mañute Puro 688-180
Comuna : Mañute

CONTRATISTA
FIRMA Y SELLO

Nombre : Sergio Muñoz
Profesión : Ingeniero Civil
RUT : 14.983.955-5
Domicilio : Mañute Puro 688-180
Comuna : Mañute

PROYECTO DEFINITIVO
CERTIFICADO DE RECEPCION

Nombre : Sergio Muñoz
Profesión : Ingeniero Civil
RUT : 14.983.955-5
Domicilio : Mañute Puro 688-180
Comuna : Mañute