



Superintendencia de Medio Ambiente

Junto con saludar me dirijo a ustedes para solicitar la anulación de multa cursada a nombre del suscrito, paso a relatar los hechos:

En el año 2020, realizan una fiscalización por el plan de descontaminación atmosférica en la comuna de Coyhaique, ingresada en el sistema de Medio Ambiente con el rol F-010-2022, en el momento de la fiscalización no me encontraba en la región por motivos laborales, debido a esto el que recibe a los fiscalizadores es mi padre el que no tiene conocimiento del tema respecto a la fiscalización.

El problema de la situación es que fiscalizaron el domicilio particular y no el comercial, D. Oscar Leal fiscalizador toma nota que en la vivienda no existen sacos de leña almacenados y menos en proceso de secado.

Dichos datos para realizar la fiscalización fueron entregados por el Ministerio de Energía por una postulación que hice para un galpón de secado de leña, en ese momento entregué los datos personales los que usaron para la fiscalización.

Agrego que en ese momento estaba ejerciendo el giro de venta de leña, y que estaba en etapa de formalización, no formalizado.

Lo que encuentro insólito que después de la fiscalización se lleva a cabo un juicio en mi contra, y en estos momentos debo una multa de \$945.762 en el Servicio de Medio Ambiente.

Jamás fui notificado en mi Domicilio en donde se realizó la fiscalización:

- N° de seguimiento de correos de Chile 1178705487644 (primera notificación)
- N° de seguimiento de correos de Chile 1181651779510 (segunda notificación)

Las notificaciones descritas no han sido recibidas en mi domicilio, se entregó en Peñaflor (Santiago), Informo correos de Chile después de realizar el reclamo correspondiente.

Lo que aún es más sorprendente, es que las notificaciones no coinciden con mis datos personales, y que los datos ingresados son falsos o corresponde a otra persona, les adjunto los documentos señalados en mi carta.

Esperando una pronta respuesta y solución.

Se despide de ustedes,

Jaime Elías Jiménez Auad

ELIAS - AUAD 95@Hotmail.com

9-40827146

# CS4261198 - Reclamo -



Estimado Sr./ Srita.:

JAIME JIMENEZ AUAD

Junto con saludar, le informamos que estamos gestionando para ubicar su envío 1181651779510 de producto Carta Certificada Estándar y procurar su entrega en el menor plazo posible.

Le comentamos que su envío se encuentra entregado en Peñafiel el 08/11/2023, en este momento hemos realizado las coordinaciones para aclarar y rectificar entrega.

Le comunicaremos el resultado de estas gestiones como máximo al 19/04/2023. Si disponemos de información antes, se la haremos saber por este medio.

De igual forma puede acceder a la trazabilidad del envío en nuestra web <http://www.correos.cl> en 'Seguimiento en Línea'.

Ofrecemos las disculpas por las molestias que esta situación le esté generando.

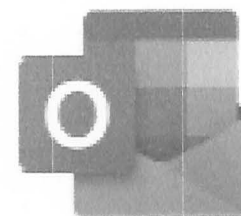



CHILE LO  
HACEMOS  
TODOS



RESOLUCION N° 282/66-112/19 LEY 20.283

MATERIA: SOLICITUD N° 282/66-112/19 DE LA LEY 20.283  
SOBRE RECUPERACIÓN DEL BOSQUE NATIVO Y FOMENTO  
FORESTAL

Coihaique, 5 de Febrero de 2020

Hoy se resolvió lo que sigue:

**VISTOS:**

Las facultades que me confiere la Ley 20.283, y la Resolución N°403 de fecha 4 de Noviembre de 2008 de la Dirección Ejecutiva.

**CONSIDERANDO:**

1°.- La Solicitud Relativa a la Ley N° 20.283, N° 282/66-112/19 sobre **PLAN DE MANEJO FORESTAL DE BOSQUE NATIVO LEY 20.283** de fecha **06 de Diciembre de 2019**.

2°.- Que se ha cumplido con las disposiciones de la ley N° 20.283 sobre Recuperación del Bosque Nativo y Fomento Forestal,

**RESUELVO:**

**Apruébase** la Solicitud Relativa a la ley N° 20.283, N° 282/66-112/19 sobre **PLAN DE MANEJO FORESTAL DE BOSQUE NATIVO LEY 20.283**, presentada por **JAIME ELIAS JIMENEZ AUAD**, con fecha **06 de Diciembre de 2019** respecto del predio denominado:

• **LOTE A**, rol de avalúo **1002-56** de la comuna de **Coihaique**, provincia de **Coihaique**, de la región **De Aisen Del Gral. C. Ibanez Del C.**

Inscrito a fojas **3047** N°**1852** del Conservador de Bienes Raices de **COYHAIQUE** del Registro de propiedad del año **2019**.

- a) Superficie aprobada: **28.30 há.**
- b) Observaciones: Se aplicará una serie de cortas en el Rodal 1, clareo, corta sanitaria, raleo (latizal bajo y latizal alto), otras corta a detallar (anillados), corta para bosques irregulares (clareos y/o raleos), como actividades inmediatas de corto plazo, entre los años 2020 al 2024, y otras actividades a detallar (escarificado) entre los años 2021 al 2025.
- La propuesta de manejo del rodal 1 debe contar con la respectiva calendarización de actividades que considera un período de ejecución contados desde el ingreso del respectivo Aviso de Inicio de Ejecución de Faenas para un período de ejecución hasta el año 2024, en lo referente a las actividades extractivas de corta; y respecto a actividades de extracción de maderas muertas y establecimiento de la regeneración entre los años 2021 al 2026 respectivamente.
  - Se estima para el rodal 1 una intervención de 807 árboles/ha y 12,30 m2/ha de área basal, que en conjunto representan en promedio el 43,18% (N) y el 29.72% (G) de extracción. Finalmente el conjunto de extracción en área basal, no supera el 30%.
  - Para el buen cumplimiento del establecimiento de la regeneración en los plazos establecidos, dependerá principalmente de la exclusión permanente del ganado, considerando aislación efectiva del bosque por medio de protecciones artificiales como cercos y portones. De ser necesario se aplicará establecimiento de regeneración mediante el escarificado manual o mecánico del suelo, bajo dosel y sobre claros y bordes de parches de bosque.
  - Se estima que se extraerán aproximadamente 250 m3/ha de leña, postes y madera de árboles en pie, vivos y muertos, además de maderas muertas en el suelo del bosque, con una superficie de extracción en 28,30ha, se generará un volumen total de 7075 m3.
  - En relación a actividades de apoyo al manejo forestal, en lo que respecta a la construcción de caminos y/o habilitación, el predio cuenta con una red de caminos, así como huellas de madereo preexistentes. Las actividades de mantención de ancho de faja de los caminos interiores, se efectuará una vez al año a partir del año 2020.
  - Se debe dar pleno cumplimiento de las medidas de protección ambiental y al recurso forestal establecidas en el plan de manejo N°282/66-112/19 (06-12-2019).
  - La presente solicitud cuenta con resolución DIFROL aprobatoria N° 1853 de fecha 26 de diciembre de 2019, recibida en CONAF con el folio N°3730-2019/1, la cual aprueba la solicitud.
  - Informe legal IL-282/66-112/19 de fecha 23-12-2019 se concluye según los antecedentes legales tenidos a la vista, no presenta inconvenientes para aprobar la solicitud N°282/66-112/19 de PMFBN Ley 20.283 de fecha 06-12-2019.

sólo a la vegetación como árboles, arbustos y matorrales, sino también a las personas y sus viviendas. De aviso oportunamente de su intención de quemar en las oficinas de CONAF. ¡Ayúdenos a prevenir los incendios forestales! ”.

- c) De acuerdo a lo señalado en el Informe Técnico N° 282/66-112/19 la superficie y/o actividades aprobadas según lo solicitado son las siguientes:

Solicitado			Aprobado (ficha predial)			
N° Rodal	Superficie (há)/Longitud (km)	Actividad	N° Rodal	Superficie (há)/Longitud (km)	Año inicio	Año término
1	28.30	CORTA PARA BOSQUES IRREGULARES	1	28.30	2020	2024
1	28.30	CLAREO MONTE BRAVO ALTO	1	28.30	2020	2024
1	28.30	CORTA SANITARIA	1	28.30	2020	2024
1	28.30	RALEO	1	28.30	2020	2024
1	28.30	ANILLAMIENTO	1	28.30	2020	2024
1	28.30	ESTABLECIMIENTO DE REGENERACION NATURAL	1	28.30	2020	2024

**TRANSCRIBASE, COMUNIQUESE, REGISTRESE Y ARCHIVASE**

**JULIO MOLETTIERI MUÑOZ  
JEFE(A) PROVINCIAL (S)**

Distribución:  
- Propietario  
- Of. Provincial

Plan de Manejo forestal en bosque nativo  
Predio Lote A

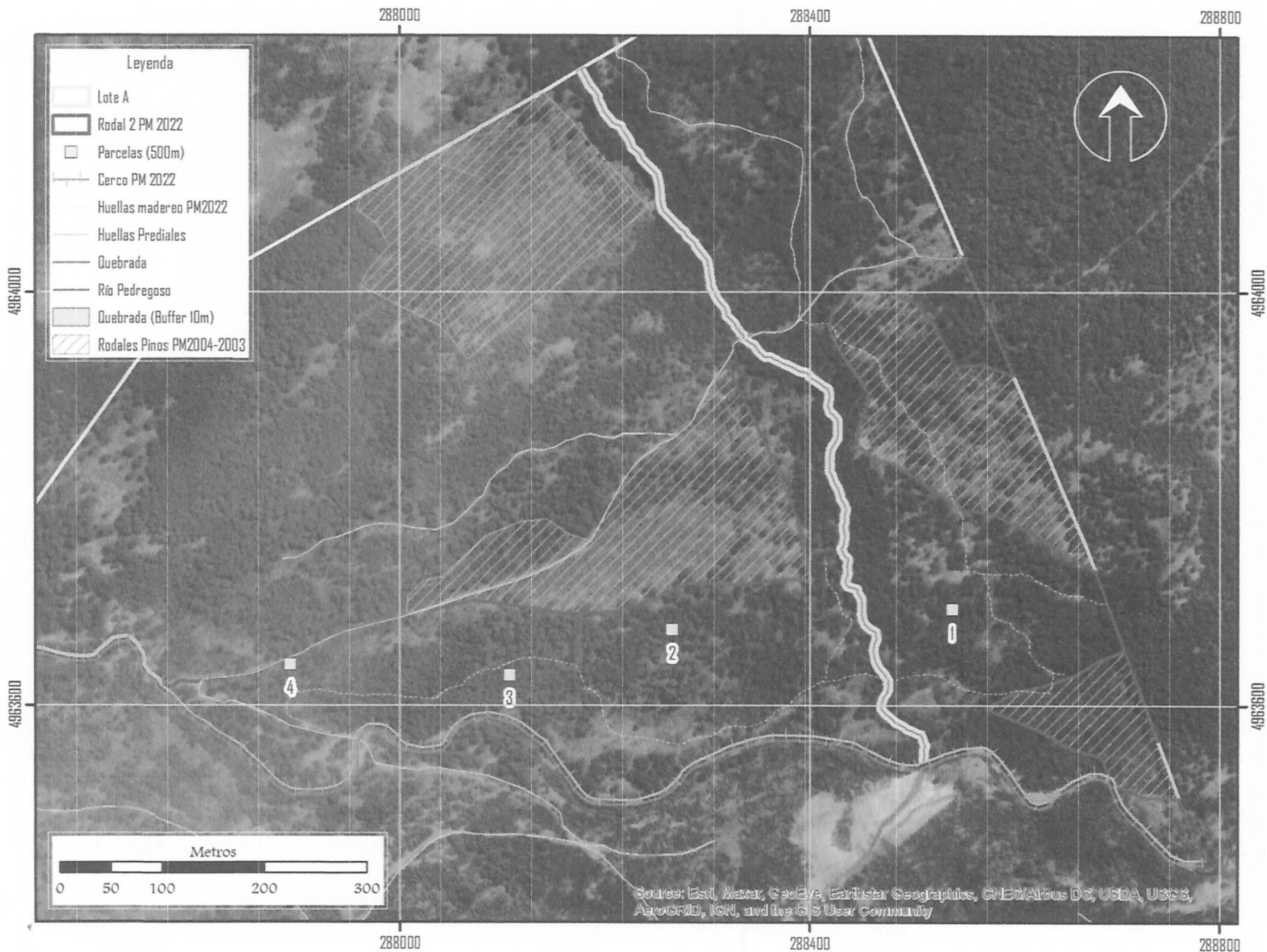

Antecedentes

Jaime Elías Jiménez Al  
RUT: 18.819.462-1  
Propietario

Predio: Lote A  
RDL: 1002-3  
Comuna: Coyhaique  
Sector: Coyhaique Alt  
Sup. Predial SIH (ha): 56  
Rodal afecta: Rodal /  
Sup. afecta (ha): 17,5

Base Cartográfica y Pará  
de la localización geográ  
la información espacial d

Sistema de Proyección  
Elipsoide de Referencia: W  
Datum: WGS 1984  
Huso 19 Sur Zona:  
Levantamiento de Terr  
GPS Garmin Map Scx

Escala Numérica E 1: 5  
Fecha: Febrero 202

Luis A. Moraga Valenz  
Autor Estudio Técnico



[Envíos en curso](#)

[Entregado](#)

[No Entregado](#)

Realiza seguimiento en línea Presiona "espacio" para separar múltiples códigos de seguimiento

1181651779510 X

Buscar

 [Calcular el dígito verificador](#)

 [¿No sabes el N° de seguimiento?](#)

 [Borrar búsquedas](#)

Estado

Envío entregado 08/11/2022

Recibido por: FABIAN SANCHEZ CARTERO

Rut: 17152525K

Seguimiento N°

**1181651779510**

 Guardar seguimiento en mis envíos

  
Ocultar detalles

[Si tienes una consulta o reclamo con el envío contáctanos](#)

✓ 08/11/2022  
Envío entregado

28/10/2022  
Envío en reparto

28/10/2022  
En tránsito

 25/10/2022  
Recibido

## Historial

PEÑAFLOR  
08/11/2022. - 14:06  
ENVIO ENTREGADO

PEÑAFLOR  
28/10/2022. - 10:52  
ENVIO EN REPARTO

PEÑAFLOR  
28/10/2022. - 07:33  
RECIBIDO EN OFICINA DE CORREOSCHILE

SANTIAGO  
28/10/2022. - 01:27  
DESPACHADO A OFICINA DE CORREOSCHILE

SANTIAGO  
26/10/2022. - 17:00  
EN OFICINA DE TRANSITO

SANTIAGO  
26/10/2022. - 17:00  
RECIBIDO EN OFICINA DE CORREOSCHILE

SUCURSAL MONEDA  
26/10/2022. - 15:23  
DESPACHADO A OFICINA DE CORREOSCHILE

SUCURSAL MONEDA  
25/10/2022. - 16:01  
RECIBIDO POR CORREOSCHILE

(\*) El tiempo de entrega es referencial no estando obligado a cumplir con dichos plazos.

(\*) El tiempo se considera desde que el envío es recepcionado por CorreosChile.

(\*) Recuerda. Las dimensiones para servicios paquete express zonas extremas y paquete prioritario zonas extremas por línea área no deben superar 1 metro por lado.



Regístrate y guarda tus códigos de seguimientos favoritos en tu Sucursal Virtual

[Ir a la Sucursal Virtual](#)



#### Centro de Ayuda

[Consultas y Reclamos](#)  
[Preguntas Frecuentes](#)  
[Políticas de Privacidad](#)  
[Políticas de Indemnización](#)  
[Condiciones del Servicio](#)

#### Herramientas

[Seguimiento en Línea](#)  
[Cotizador](#)  
[Sucursales](#)  
[Casilla Internacional](#)  
[Gestiona tus importaciones](#)  
[Reserva tu hora on-line](#)

#### Productos y Servicios

[Productos Personas](#)  
[Productos Empresas](#)  
[Productos Ecommerce](#)

#### Corporativo

[Correo Transparente](#)  
[Correo Sostenible](#)  
[Correo Ético](#)  
[Trabaja con Nosotros](#)  
[Proveedores y Licitaciones](#)  
[Registro de Transportistas](#)

Correos Central. Catedral N° 989



Envíos en curso

Entregado

No Entregado

Realiza seguimiento en línea Presiona "espacio" para separar múltiples códigos de seguimiento

1178705487644 X

Buscar

- Calcular el dígito verificador
- ¿No sabes el N° de seguimiento?
- Borrar búsquedas

Estado

Envío Entregado 09 / 02 / 2022

Firmado: PABLO GODOY

Rut: [REDACTED]

Seguimiento N°

1178705487644

Guardar seguimiento en mis envíos

Ocultar detalles

Si tienes una consulta o reclamo con el envío contáctanos

09/02/2022 Envío entregado

09/02/2022 Envío en reparto

07/02/2022 En tránsito

02/02/2022 Recibido

### Historial

COYHAIQUE 09/02/2022 - 12:37 ENVIO ENTREGADO

COYHAIQUE 09/02/2022 - 10:12 ENVIO EN REPARTO

COYHAIQUE 07/02/2022 - 09:39 RECIBIDO EN OFICINA DE CORREOSCHILE

COYHAIQUE 05/02/2022 - 14:15 DESPACHADO A OFICINA DE CORREOSCHILE

COYHAIQUE 05/02/2022 - 14:09 RECIBIDO EN OFICINA DE CORREOSCHILE

SANTIAGO 04/02/2022 - 14:40 DESPACHADO A OFICINA DE CORREOSCHILE



SANTIAGO  
03/02/2022. - 17:00  
RECIBIDO EN OFICINA DE CORREOSCHILE

SUCURSAL MONEDA  
03/02/2022. - 14:50  
DESPACHADO A OFICINA DE CORREOSCHILE

SUCURSAL MONEDA  
02/02/2022. - 15:43  
RECIBIDO POR CORREOSCHILE

(\*) El tiempo de entrega es referencial no estando obligado a cumplir con dichos plazos.

(\*) El tiempo se considera desde que el envío es recepcionado por CorreosChile.

(\*) Recuerda. Las dimensiones para servicios paquete express zonas extremas y paquete prioritario zonas extremas por línea área no deben superar 1 metro por lado.



Regístrate y guarda tus códigos de seguimientos favoritos en tu Sucursal Virtual

[Ir a la Sucursal Virtual](#)



Centro de Ayuda

- Consultas y Reclamos
- Preguntas Frecuentes
- Políticas de Privacidad
- Políticas de Indemnización
- Condiciones del Servicio

Herramientas

- Seguimiento en Línea
- Cotizador
- Sucursales
- Casilla Internacional
- Gestiona tus Importaciones
- Reserva tu hora on-line

Productos y Servicios

- Productos Personas
- Productos Empresas
- Productos Ecommerce

Corporativo

- Correo Transparente
- Correo Sostenible
- Correo Ético
- Trabaja con Nosotros
- Proveedores y Licitaciones
- Registro de Transportistas

Correos Central. Catedral N°989