

SUPERINTENDENCIA  
DEL MEDIO AMBIENTE

31 OCT 2023

OFICINA DE PARTES  
**RECIBIDO**

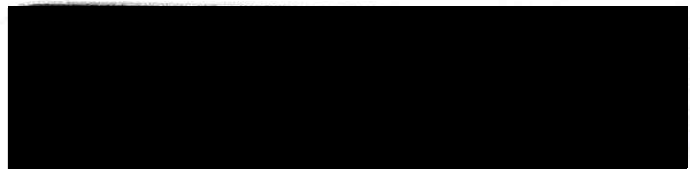

Visa: **PERMANENCIA DEFINITIVA**  
Profesión: **No informada**

30/10/2023

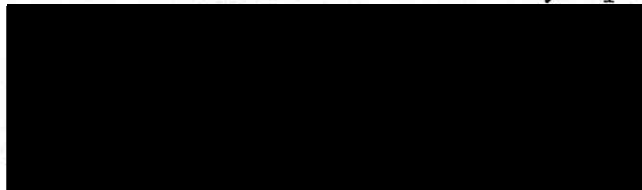

*Respuesta e Requerimiento.*

*Res. Ex N°1 / Rol D-241-2023.*

*Para*

*Pablo Elvira.*





Norte  
(Taller de Frenos)

Oeste (Panadería y Pastelería Sra. ANA)

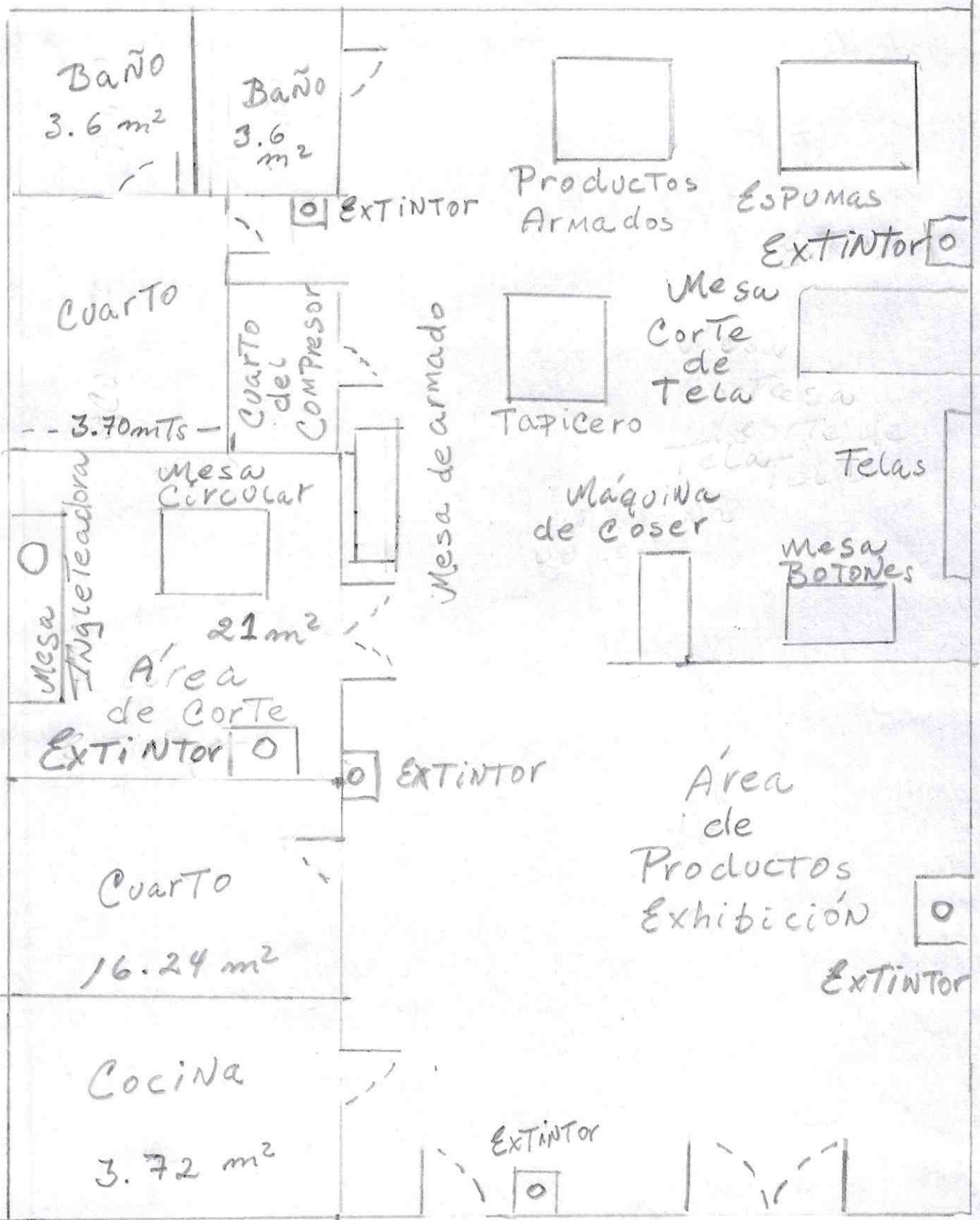

Sur (Calle Capitán Avabos)

Este Casa

## Características del Galpón:

- \* Fabricado con bloques y cemento y Paredes Aisladas de Ruido.
- \* Piso de cemento o concreto.
- \* Galpón Encerrado, Portón y Puerta.
- \* 3 cuartos uno arriba y dos Abajo.
- \* Techo de Zing con extractores.
- \* Electricidad en Buen estado Dos Tableros con Señales.
- \* Area de Corte: ✓ Máquina ingleteadora, Máquina Cortadora de Madera (Circular). Encerrada en un cuarto  
Area de Corte
- \* Pequeño depósito de corte de tela y depósito de Herramientas.
- \* un pequeño cuarto donde está encerrado el campegar para aislarlo del Ruido.
- \* una cocina donde se encuentra la mesa, NEVERA, Lavalosa, Microonda, dispensador de Agua, NEVERA, calentador.
- \* En la parte de Atras se encuentra la Lavadora.
- \* 2 Baños con ducha y lavamanos en Buenas condiciones.
- \* Area de tapizado y Armado de las camas y Living.

\* Tablero de electricidad con sus respectivas  
Señales.

\* Area de ventas de los productos.

\* extintores en todo el galpón y cocina.

\* Botiquis.

\* Areas bien señaladas.

## Procesos de Actividades Realizadas:

Area de corte de Tela: Se corta la Tela para los Respaldos, Bases, Banquetas y Living.

Area de corte de Maderas: Al llegar la Madera de Pino 1x4 en Bruto, de 1x5 Bruto, 1x2 en Bruto 1x4 cepillado seco, se realiza el corte con dependiendo la medida de cada cama ó living, donde son dimensionados con una Maquina ingleteadora y la Maquina circular de Mesa, para luego ser Armadas las camas ó living, Armadas luego las patas con Madera de 1x4 cepillado seco con los respectivos dimensionamientos donde son corcheteadas con una Maquina corchetera 90/35, 71/12, 14/50.

\* Area de Armado: Se Arman los Respaldos, las Bases y las Banquetas con una corchetera grande que usa corchetes ó grapas 14/50, utilizando el Compresor para Realizar dicha Actividad.

\* Area de Tapizado: Se tapizan los Respaldos y las Banquetas con espuma de 1cm en densidad 12 y de 5cm densidad 150.

Los cuales son tapizados con tela felpa, Lino, o Eco cuero y usan grapadoras 71/12.

Area de costura: Se cose los ~~los~~ Asientos del living y Brazos del Mueble los tapa grapas, luego va Al Area de ventas.

Horario de Trabajo:

Lunes a Sabado: 8 Am a 6pm o'  
9 Am a 7 pm

Se utiliza el compresor las Maquina cosedora y la ingleteadora. (No Todas al mismo tiempo son utilizadas en el dia) por parte.

Correcciones: Se colocó espuma aislante a la pared de la parte de Arriba para aislar el Ruido. NO Molestaran Más.



## Maquinas generadoras de Ruido

- \* Ingleteadora.
- \* Compresores (2).
- \* Maquina circular.
- \* cortadoras 71/12, 14/50, 90/35.
- \* Maquina Router.
- \* Maquina caladora.
- \* Maquina de coser.