

Contexto Geográfico

Quiero primero, dar un contexto geográfico de la zona involucrada para que nos podamos ubicar en un espacio físico. La siguiente fotografía, es un plano satelital de la localidad de Malalhue, comuna de Lanco, región de Los Ríos.

El cuadro rojo que se incorpora en el cuadrante superior izquierdo corresponde al aserradero donde se producen los ruidos de maquinarias forestales (Aserraderos, camiones, generadores a combustión, motosierras y compresores). Mi propiedad colinda directamente con este aserradero.

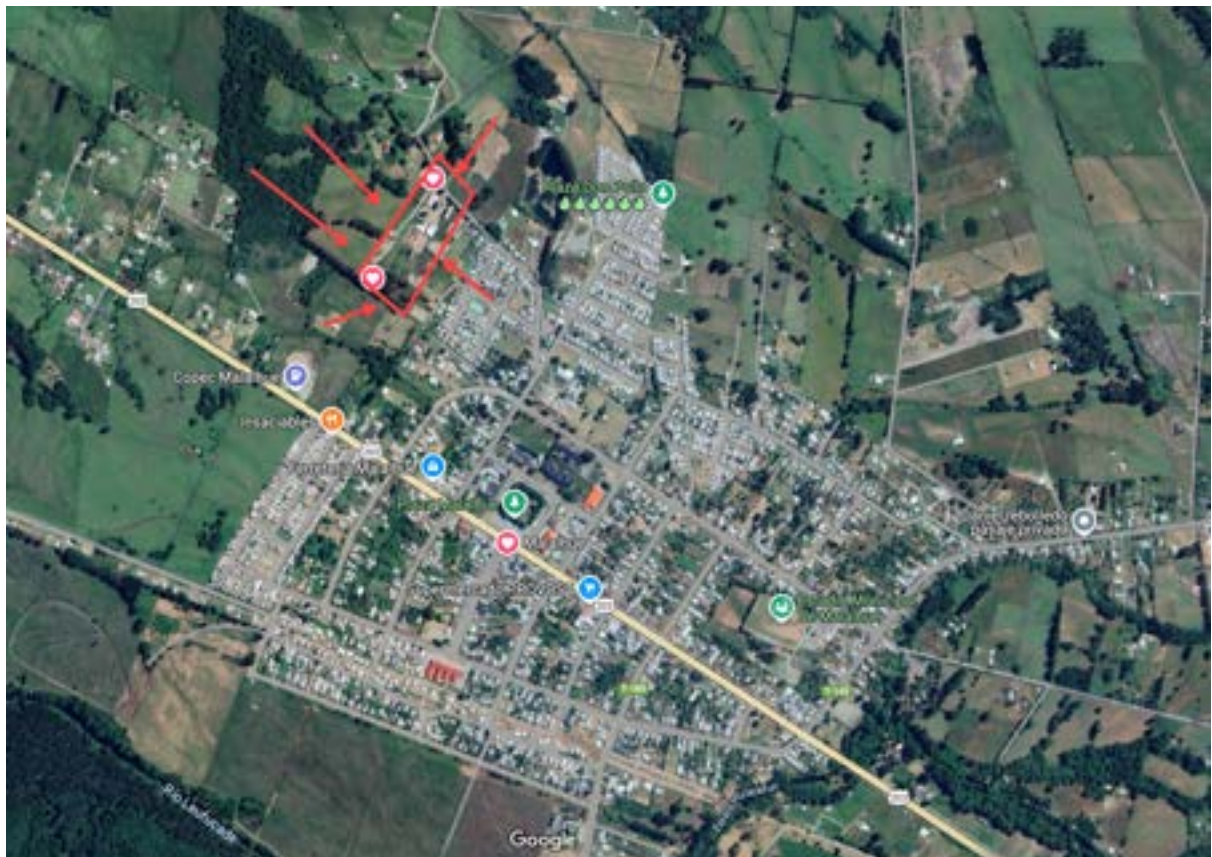

Alcance de ruidos dentro del territorio

Los ruidos son perceptibles en un radio de al menos unos 400 metros a la redonda.

En la intersección de las calles Los Castaños y pasaje Los Avellanos hay una cancha y pude verificar en varias oportunidades que los ruidos llegan hasta allá. Tengo varios vecinos y conocidos en el pasaje Los Avellanos, donde hemos conversado este tema y me confirman que los ruidos son perceptibles y molestos hasta dentro de sus domicilios.

Quiero agregar que el plano está desactualizado y es posible verificar que existen nuevas y muchas más residencias alrededor de este punto.



Medición de ruidos por SMA

En la siguiente imagen ya vemos tanto mi parcela donde vivo (cuadro color **cyan**), como también la parcela del vecino infractor (cuadro color **rojo**).

Las mediciones que realizó el inspector del SMA corresponden al ruido que produce el propio aserradero, que corresponden a los galpones en su interior (círculo rojo), tomando como punto de medición mi domicilio (círculo cyan).



Nuevos puntos de emisión de ruidos

Hace un mes ya, este señor ya notificado de esta denuncia y con una notoria intención de provocación, de acoso o intimidación, no solo hacía mi persona, sino a todas las familias que nos vemos afectados con esta situación, ha trasladado paralelamente su operación diaria fuera de los galpones a la elaboración y venta de madera para uso doméstico, todo esto dentro de la misma propiedad. Esto implica transportar grandes cantidades de troncos en camiones, cortar trozos en dimensiones fijas con motosierras, para posteriormente partir los troncos con una máquina específica para este propósito y luego transportar todo ese material procesado para la venta y entrega a domicilio.

Esta operación ha sido diaria y como podrán apreciar en la imagen, a distancias muy cercanas a las casas (en mi caso, no debe superar los 30 metros) donde opera con motosierras y camiones todo el día, incluso los días domingos y fuera de horario. Las cantidades de decibeles deben ser muy superiores a las emitidas por el aserradero, habiendo oportunidades que trabaja simultáneamente tanto el aserradero como los operadores con las motosierras.

En la imagen muestro las posiciones y las nuevas fuentes de emisión de ruidos.

