

**De:** Marco Cartes Oyarce <[REDACTED]>

**Enviado:** lunes, 14 de julio de 2025 15:06

**Para:** Catalina Ramírez Marchant <[REDACTED]>

**Cc:** Gabriel Bustos Silva <[REDACTED]>; Asistencia Ruido <[REDACTED]>; Oficina De Partes <oficinadepartes@sma.gob.cl>

**Asunto:** Informe Complementario sobre Medidas Adoptadas en el Plan de Cumplimiento - Rental Valdivia

Estimada Fiscal,

Junto con saludar, por medio del presente correo queremos complementar la información respecto a las medidas implementadas en el marco de nuestro plan de cumplimiento, según lo solicitado.

## 1. Implementación de Barrera Acústica y Acondicionamiento de Contenedor

Como primera medida, se acondicionará un contenedor marítimo de 12 metros de largo, el cual será destinado a la realización de pruebas de funcionamiento para la demostración a clientes sobre la operatividad de los equipos que ofrecemos en arriendo. Este contenedor será tratado acústicamente mediante el revestimiento completo de sus muros y cielo con paneles KOVER PUR, compuestos por placas de acero y núcleo aislante de espuma de poliuretano inyectado, con alta eficiencia en la contención del ruido.

Cabe destacar que toda maquinaria o herramienta cuyas dimensiones no permitan su prueba dentro del contenedor será trasladada al terreno indicado en la segunda medida descrita más adelante. El traslado de equipos dentro de las instalaciones se efectuará exclusivamente con transpaletas y montacargas, evitando el uso del manipulador telescópico motorizado que anteriormente generaba emisiones de ruido durante estas maniobras. Asimismo, los procesos de carga y descarga se realizarán utilizando tecles manuales y eléctricos, con el objetivo de minimizar al máximo los niveles sonoros.

## 2. Nueva Zona de Almacenamiento y Reubicación de Flota

Como segunda medida, informamos la habilitación de un nuevo terreno de aproximadamente 11.000 m<sup>2</sup> ubicado en Avenida Picarte esquina Pasaje Las Azaleas, el cual será utilizado para el almacenamiento de maquinaria de gran dimensión y la flota de camiones de la empresa, cuando estos no estén en servicio activo.

En este terreno se están construyendo galpones con estructura de madera de 3" x 8" y revestimiento de zinc acanalado de 0,4 mm de espesor. La elección del lugar fue realizada considerando su entorno: colinda con el acopio de vehículos dados de baja de la Municipalidad de Valdivia, Avenida Ramón Picarte (acceso sur a la ciudad), con un recinto de venta de materiales de construcción. La vivienda más cercana se encuentra a más de 100 metros de distancia, lo cual contribuye a mitigar cualquier impacto acústico en zonas residenciales.

Ambas medidas han sido diseñadas e implementadas con el fin de reducir significativamente las emisiones de ruido y mejorar la convivencia con el entorno, cumpliendo con lo estipulado en nuestro plan de cumplimiento.

- Adjunto imagen georeferenciada terreno salida sur.







Quedamos atentos a cualquier observación o solicitud adicional.





**Marco Cartes Oyarce**  
Administrador Rental Valdivia

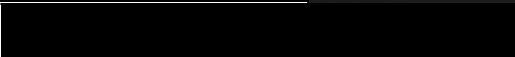

VISITA NUESTRA WEB:  
 **WWW.RENTALVALDIVIA.COM**



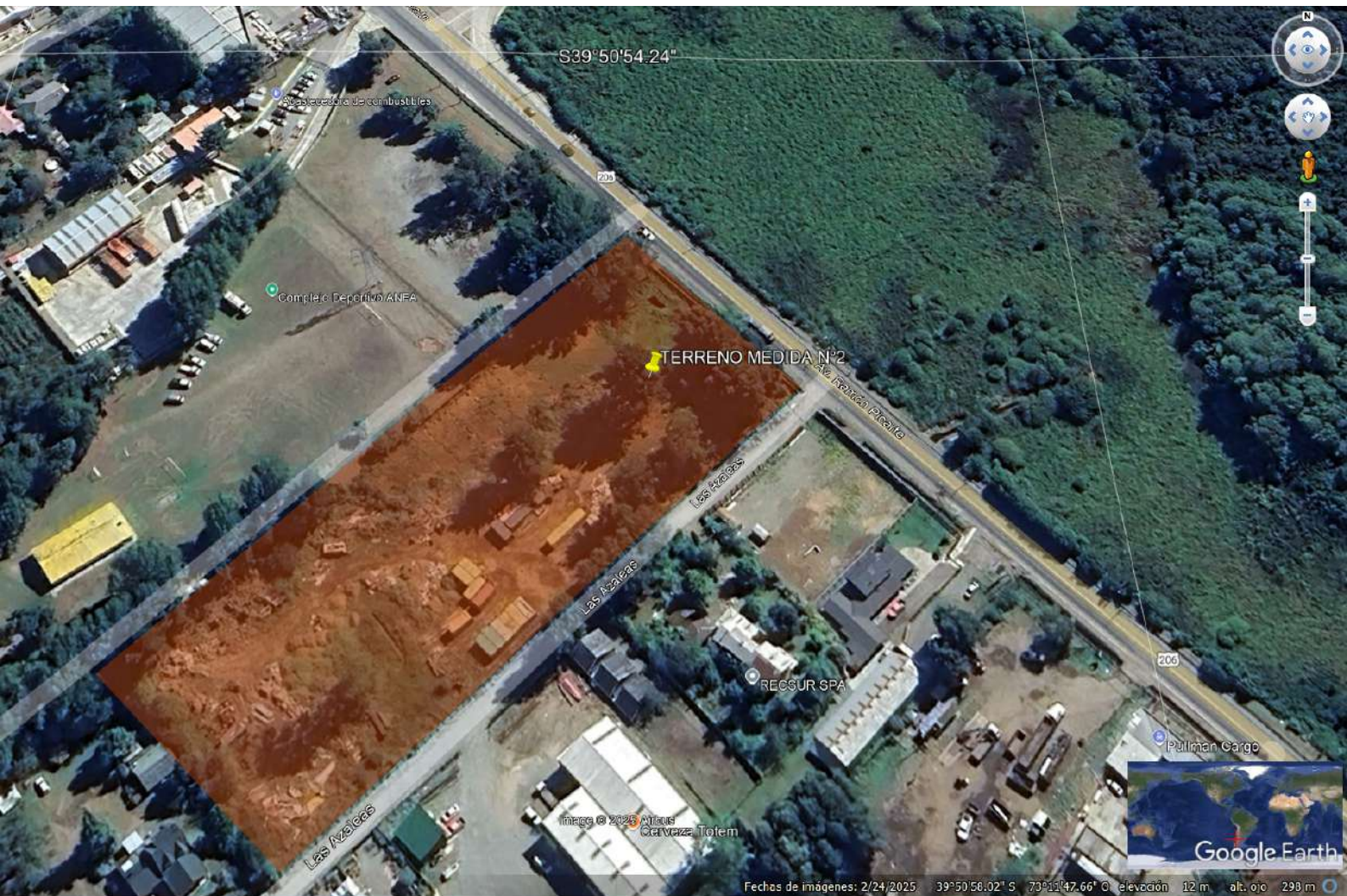

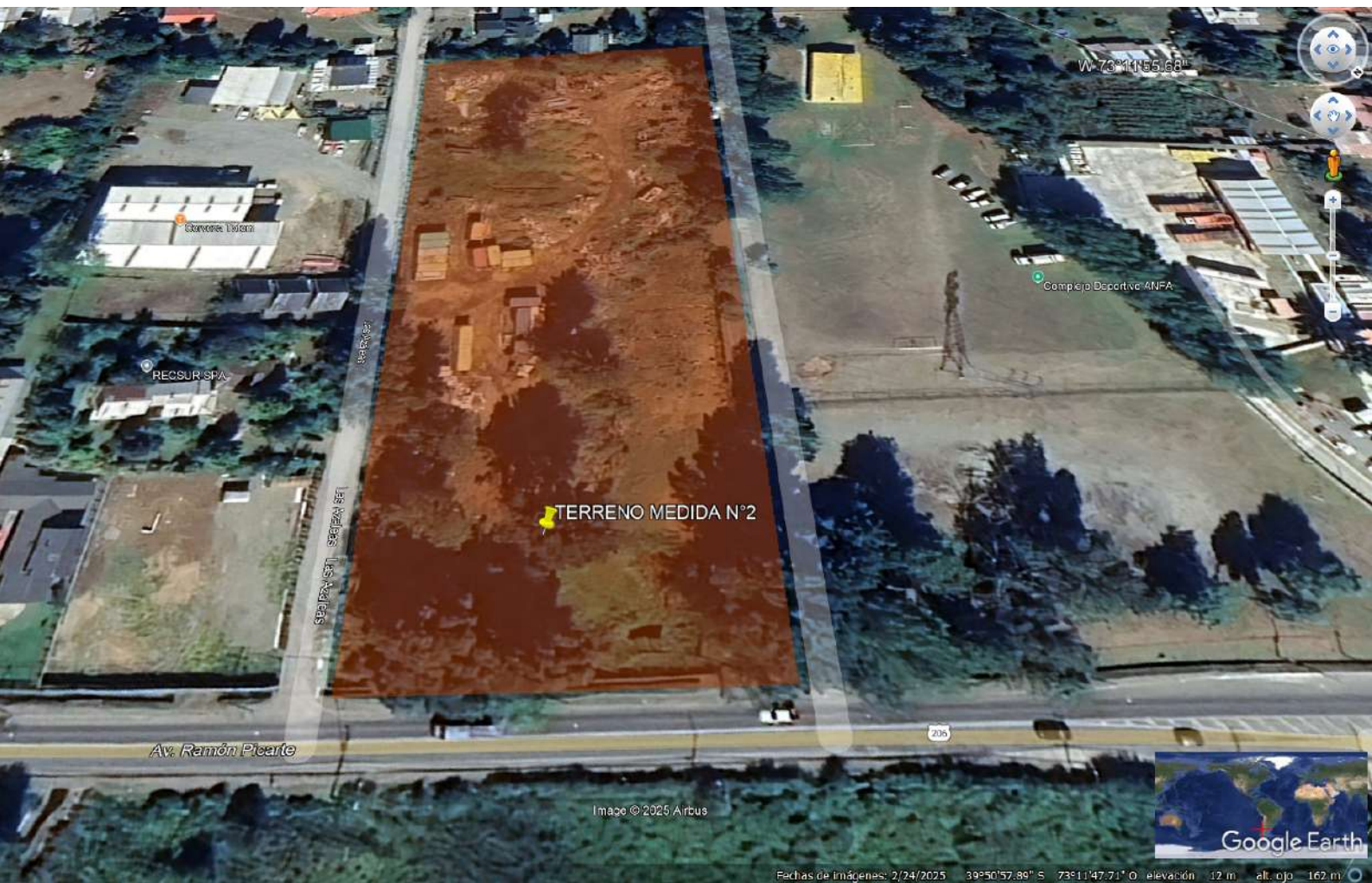

Av. Ramón Picarte

Image © 2025 Airbus

Fecha de imágenes: 2/24/2025 39°50'57.89" S 73°11'47.71" O elevación: 12 m alt. ojo: 162 m

