

PROGRAMA DE CUMPLIMIENTO

Por infracción a la norma de emisión de ruidos

Nombre: Manuel Alejandro Bustamante Ojeda
Rut: [REDACTED]
Representante legal: Manuel Alejandro Bustamante Ojeda
Fono: [REDACTED]
Nombre local: bulevar pub resto bar



N°1	Medidas a implementar para reducir el ruido.	Tiempo necesario para implementar la medida, desde que se aprueba el programa.	Costo de implementación de la acción.	Puede poner aquí cualquier aspecto que sea importante de considerar o que retrase la ejecución.
	Aislamiento de Paredes salón de baile, Se utilizó lana mineral en la colocó sobre la pared una lámina de corcho, lana mineral y volcapol Plancha de volcanita más poliestireno expandido de 15MM se anexan info anexo N°1 más fotografías y ficha técnica y planos	Se comenzó ejecución el día 2 de agosto 2017, termino de obra 20 de agosto 2017	El total del valor de aislamiento sin contar la mano de obra no registra por que se hizo con el mismo personal adjunto facturas anexo 13/1 factura 61922 \$ 69.500	Se realizó la obra los días de semana de lunes a jueves por motivos que el local se abre los fines de semana en temporada de invierno

SUPERINTENDENCIA DEL MEDIO AMBIENTE
XII PTA. ARENAS
16 ENE 2018
OFICINA DE PARTES
RECIBIDO

Nº2	Aislamiento cielo Razo sala de baile,	Se comenzó la ejecución el 4 de septiembre de 2017, fecha de término de la obra un mes 2 de octubre de 2017	El valor total de materiales se adjuntan facturas, no registrando el valor de mano de obra se hizo con el mismo personal del local Se adjuntan facturas anexo 13/2	Se realizó la obra los días de semana de lunes a jueves por motivos que el local se abre los fines de semana en temporada de invierno, se agregó tablas de pino para dar una mayor seguridad a las planchas ya que por el peso agregando tornillos de 4 pulgadas para mayor seguridad
	Materiales Se utilizó lana mineral en la colocó sobre la pared, lana mineral y volcapol Plancha de volcanita más poliestireno expandido de 15MM se anexan info anexo N°2 más fotografías y ficha técnica de materiales y planos, TABLAS DE PINO DIMENSIONADO en sus juntas 1x3" x 3.2m		Total \$309.480 la factura número 058505 se toma el total de la acción 1- 2-3-4y la acción 5 porque se compró para estas dos acciones lo cual se juntara en la acción 5 pero no se sumara números de facturas 058376/53100/57053	

Nº3	Aislamiento ventanas exteriores e interiores que dan hacia la calle	Trabajo ejecutado el 4 de septiembre de 2017 termino de obras 8 de septiembre de 2017	Valor aislamiento de ventanas Se adjuntan facturas se desglosa valor ya que el valor total del material está en la acción 2 costo factura 2 solo se adjunta factura ya antes mencionada 058505 no se suma Valor \$ 191.550 Numero de factura 053100 Ver anexo 13/3	Trabajos realizados durante una semana, aislamiento de ventanas cada ventana cuenta con tres vidrios uno central y dos laterales Se aislaron los ventanales por completo del sector sala de baile específicamente los que dan hacia la calle el frente del local, y del sector pub restaurant se selló solo el central y uno lateral dejando solo uno sin aislar, motivos para que la gente tenga vista hacia dentro y fuera del local, se especifica en el plano cual e el del pub restaurant
	Materiales Lana mineral, aislapol, planchas de volcapol y volcapol Plancha de volcanita más poliestireno expandido de 15MM por dentro y por fuera sellado los bordes con silicona para impedir filtraciones se anexan info anexo N°3 más fotografías y ficha técnica de materiales y planos			
Nº4	Aislamiento y sellado definitivo de ventanas laterales, Se utilizó lana mineral en la colocó sobre la pared una lámina de corcho, lana mineral y volcapol Plancha de volcanita más poliestireno expandido de 15MM se anexan info anexo N°4 más fotografías y ficha técnica y planos	Se comenzó ejecución el día 2 de agosto 2017, termino de obra 20 de agosto 2017 se ejecutó al mismo tiempo de la acción 1 ya que desaparecieron al momento de aislar las paredes del salón de baile	Valor costo se incorporan facturas 058505 no se suma por que ya se sumo en la acción 3/2 se compra producto para el trabajo del total del aislamiento del local Numero de facturas que 58505/58544/corren con valor \$32.590/64241/60331/56575/58043 Total \$137.770	Estos trabajos fueron ejecutados al mismo tiempo de la acción 1 Al momento de aislar las paredes laterales del salón de baile desaparecieron las ventanas quedando por debajo de la tabiquería y aislantes

N°5

Aislamiento Paredes
continuación salón sector
barra. Materiales ocupados
Planchas de pino ranurado de
9ml, el aislamiento de la
pared se encuentra forrada
desde antes con materiales
como lana de oveja y tablas
de 6 pulgadas de ancho x 1.5
ml, forrado con masisa, se
anexan info anexo N°5 más
fotografías y ficha técnica y
planos

Se ejecutó en el mes de
septiembre 4 fecha de
término 15 de septiembre
2017

el valor del aislamiento se
detalla en las facturas 053100
no se suma –pero si el valor
de la boleta y facturas
0317693/60134/62160/
no registra mano de obra tal
como las otras acciones ver
anexo /13/5

total \$1.042.480

se optó por aislar con pino ranurado,
de 9ml por motivos de dar una mayor
calidad de aislamiento al local por
revotes sonoros

N°6	se incorporó una tercera puerta en el hall de la entrada, materiales madera de pino de 2x3 armado asilamiento con volcapol Plancha de volcanita más poliestireno expandido de 15MM y 2puertas con sistema vaivén detalles en anexo N°6 fotografías y planos	se ejecutó el 6 de noviembre de 2017, termino de obra 8 de noviembre 2017	No registra mano de obra tal como las otras acciones y no registra boleta por perdida las puertas valor aproximado \$20.000 cada puerta	Se incorporó esta tercera puerta en el hall para dar una mayor eficacia del aislamiento del local, No dejando salir el sonido hacia afuera cuan abren la segunda puerta de entrada parte de esta acción fue hecha con materiales sobrantes solo una hoja de la puerta se compro
N°7	se incorporó 3 extractores en el salón de baile, el Extractor de TECHO volker10 ver anexo N°7 ficha técnica y planos distribución	Se ejecutó el 2 de diciembre de 2017 término de la obra el mismo día	No registra mano de obra al igual que las otras acciones, valor de cada extractor no registra por que se incorporaron de antes no registra boleta valor aproximado \$15,000 c/u reciclado anexo 13/7	Estos trabajos se terminaron el mismo día 3 extractores
N°8	se eliminó el patio lateral ex patio de fumadores letrero de salida de escape acrílico led y señalética ver más detalles anexo N°8 plano y fotos	Se ejecuta 1 de agosto de 2017 Termino de obras 6 de agosto de 2017	No registra mano de obra ni valor solo materiales reciclados letrero escape valor aproximado \$15.000 no se suma por no tener boleta	se incorporó señalética y letrero que indica que se prohíbe la salida más letrero de salida de escape trasladando a un nuevo lugar el patio de fumadores
N°9	se refacciono un nuevo patio de fumadores, materiales, una puerta de 90cm para salida de discapitados 2 bolsas de cemento para rampa de salida de discapacidad, madera de 2x3 para tabique pared, letreo led que indica salida de escape, brazo mecánico que cierra la puerta así se mantiene cerrada, focos led para alumbrado, y cámara de vigilancia más info en el anexo N° 9 planos de la ubicación y fotografías	Se ejecuta 1 de agosto de 2017 Termino de obras 6 de agosto de 2017	Valor cemento se incorpora Boleta 0327905 Se incluye boleta ya antes mencionada en la acción numero 5 Boleta no se suma ya está sumada en otra acción 10 y la acción 5 0317693 costo extra utilizado \$ 5690 ver anexo 13/9	se trasladó el patio de fumadores a otro lugar que ya indica el plano, logrando que el ruido de la música no salga brusco con la incorporación del brazo mecánico así la puerta se mantiene cerrada, logrando con esto que la gente hable en otro sector disminuyendo los ruidos de las personas
N°10	se incorporara más planchas de aislamiento en el sector de la barra principal del salón de baile partes posteriores y laterales asilamiento con volcapol Plancha de volcanita más poliestireno expandido de 15MM más info anexo 10 planos del detalle fotos	Se comienzan las obras en 15 de enero de 2018 termino de obras 01 de febrero de 2018	El Costo se encuentra en la boleta ya antes mencionada en la acción 5 numero boleta 0317693 costo total \$870.000 No se suma por que ya se sumó en otra acción ver detalle anexo 13/10 solo se suma la factura 502777 \$52.180	Se aislara la parte de la barra para terminar el aislamiento se envían fotos del antes de las paredes para después enviar las imágenes posteriores y el valor de las planchas con su respectiva factura
N°11	se aisló el cielo Razo del sector de la barra Se utilizó lana mineral una lámina de corcho, lana mineral y volcapol Plancha de volcanita más poliestireno expandido de 15MM se anexan info anexo N°11 más fotografías y ficha técnica y planos	Se ejecuta 1 de agosto de 2017 Termino de obras 6 de agosto de 2017	El costo se encuentra en la factura de la acción 2 /3/4 058505/058505 está ya fue sumado no registra mano de obra	Se aisló el cielo Razo para dar una mayor eficacia logrando casi la totalidad del sector de salón y barra del local por temas de revote de sonido

**Acción
Final
Obligat
oria**

Se incorporara una
medición final
documentada

Valores se desconocen

Las mediciones se enviaron en lo
antes planteado una vez que se
encuentre una empresa
autorizada en la región

(*) La medición debe ser realizada a través de una empresa especialista en mediciones de ruido, en el mismo horario en que ocurrió la infracción, en al menos el mismo punto donde se detectó el incumplimiento (el receptor del ruido), o en un punto similar.

(**) El informe deberá cumplir con los requisitos que establece la propia norma de emisión.

RUT REPRESENTANTE LEGAL: 12.936.438-6

FIRMA:

A handwritten signature in black ink, consisting of several loops and a long horizontal stroke at the bottom.

Anexo1 Acción 1: Aislamiento de paredes

Se utilizó lana mineral en la tabiquería de pared colocando las mismas planchas de forraje del local, se colocó sobre la pared una lámina de corcho, lana mineral y volcapol Plancha de volcanita más poliestireno expandido de 15MM, de esta forma con estos materiales se proporciona mayor calidad de sellado de los ruidos Asia el exterior y también proporciona una mejor acústica en el mismo local por lo cual a mejor acústica menor sería la proporción de ruidos Asia el exterior, no forzando así el parlante o el emisor de ruido

UBICACIÓN: Solo en paredes del salón de baile DETALLE EN PLANO N° 1

SE REFORZO CON TABLAS DE PINO DIMENCIONADO en sus juntas 1x3" x 3.2m, Por el peso de la planchas para dar una mayor seguridad

Plano n°1

SE AGREGA FICHA TECNICA DE MATERIALES

FICHA TECNICA AISLAPOL Aislante térmico y absorbente acústico, de alta resistencia, formado por una espuma rígida auto extingible AISLAPOL DE 50ML

LANA DE VIDRIO: Se caracteriza por su alto nivel de aislación Térmica, acústica, y ser totalmente incombustible. Es liviano, suave al tacto, Fácil de cortar y flexible, adaptándose a las irregularidades propias de la construcción. Es el único producto que reúne en un solo material aislamiento térmico, absorción acústica acorde a las soluciones constructivas utilizadas comúnmente y seguro frente al fuego (INCOMBUSTIBLE).

VOLCAPOL: Volcapol es una solución constructiva compuesta por una plancha de Volcanita, más una plancha de poliestireno expandido de densidad 15 kg/m³. Entre la plancha Volcanita y el poliestireno expandido puede llevar incorporada una lámina que cumple la función de barrera de vapor, conformando un panel laminar aislante DE HUMEDAD Y RUIDO adhiere a muros monolíticos tales Como albañilerías u hormigón .Al tener aislapol incorporado que es una plancha que ya viene con estas características es un perfecto aislante térmico y acústico cumpliendo varias acciones

Plancha volcapol

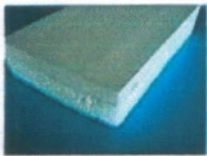

Lana Mineral



tornillos 4 pulgadas



ANTES DE AISLAR PAREDES ANEXO 1



SELLADO DE PARED SALA DE BAILE

Se puede apreciar que la pared están selladas al igual que los ventanales que desaparecieron que están en la acción 4



ANEXO 2 ACCIÓN 2 Refacción techo (cielo Razo)

Se utilizó lana mineral y lamina de yeso, en el cielo Razo, no en su totalidad, pero si se colocó en gran parte cielo Razo volcapol Plancha de volcanita más poliestireno expandido de 15MM, al igual que la primera acción que se ejecutó se decidió implementar los mismos materiales en el cielo Razo en la totalidad del cielo Razo **SE REFORZO CON TABLAS DE PINO DIMENSIONADO en sus juntas 1x3" x 3.2m**, Por el peso de la planchas para dar una mayor seguridad

UBICACIÓN: cielo Razo salón detalle plano N° 2
SE AGREGA FICHA TECNICA DE MATERIALES

FICHA TECNICA AISLAPOL Aislante térmico y absorbente acústico, de alta resistencia, formado por una espuma rígida auto extingüible AISLAPOL DE 50ML

LANA DE VIDRIO: Se caracteriza por su alto nivel de aislación Térmica, acústica, y ser totalmente incombustible. Es liviano, suave al tacto, Fácil de cortar y flexible, adaptándose a las irregularidades propias de la construcción. Es el único producto que reúne en un solo material aislamiento térmico, absorción acústica acorde a las soluciones constructivas utilizadas comúnmente y seguro frente al fuego (INCOMBUSTIBLE).

VOLCAPOL: Volcapol es una solución constructiva compuesta por una plancha de Volcanita, más una plancha de poliestireno expandido de densidad 15 kg/m³. Entre la plancha Volcanita y el poliestireno expandido puede llevar incorporada una lámina que cumple la función de barrera de vapor, conformando un panel laminar aislante DE HUMEDAD Y RUIDO adhiere a muros monolíticos tales Como albañilerías u hormigón .Al tener aislapol incorporado que es una plancha que ya viene con estas características es un perfecto aislante térmico y acústico cumpliendo varias acciones

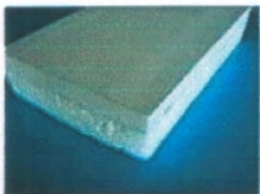

ANEXO 3 ACCION N° 3 SELLADO DE VENTANALES

El sellado de ventanales efectivamente es lo más apropiado por que,. Por qué antes de las mediciones de fiscalización se encontraban con puro vidrio lo cual efectivamente es un problema que se detectó, por lo cual se optó por sellar definitivamente los ventanales con aislapol lana mineral, y plancha de volcapol por dentro y por fuera al igual se colocó plancha de OCB lana mineral ventanales que se muestran en las fotos y planos

Plano n°3

FICHA TECNICA AISLAPOL Aislante térmico y absorbente acústico, de alta resistencia,

formado por una espuma rígida auto extingüible AISLAPOL DE 50ML aparte del volcapol por que también trae aislapol

LANA DE VIDRIO: Se caracteriza por su alto nivel de aislación Térmica, acústica, y ser totalmente incombustible. Es liviano, suave al tacto, Fácil de cortar y flexible, adaptándose a las irregularidades propias de la construcción. Es el único producto que reúne en un solo material aislamiento térmico, absorción acústica acorde a las soluciones constructivas utilizadas comúnmente y seguro frente al fuego (INCOMBUSTIBLE).

VOLCAPOL: Volcapol es una solución constructiva compuesta por una plancha de Volcanita, más una plancha de poliestireno expandido de densidad 15 kg/m³. Entre la plancha Volcanita y el poliestireno expandido puede llevar incorporada una lámina que cumple la función de barrera de vapor, conformando un panel laminar aislante DE HUMEDAD Y RUIDO adhiere a muros monolíticos tales Como albañilerías u hormigón. Al tener aislapol incorporado que es una plancha que ya viene con estas características es un perfecto aislante térmico y acústico cumpliendo varias acciones

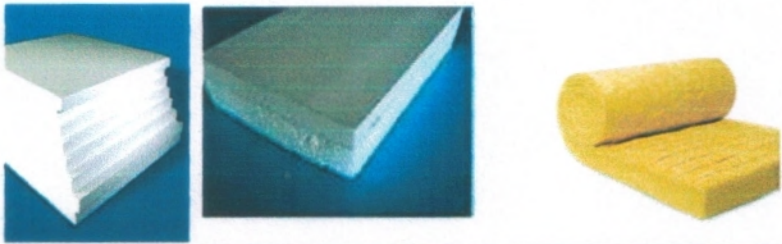

Fotos cielo Razo antes del aislamiento



Aislamiento cielo Razo



ACCION N°3 SELLADO DE VENTANALES QUE DAN HACIA LA CALLE ANEXO 3

Se eliminaron los ventanales que dan hacia la calle como se aprecia en el plano que se anexara al final con todos los planos de cada una de las acciones, estos ventanales son 2 y cada ventanal contaba con 3 vidrios un central y dos laterales en el sector de la sala de baile se sellaron tos como se podrán apreciar en la primera imagen

Se anexan planos de ubicación plano n°3

Fotos

vista desde afuera



ANEXO N°4 ACCION N° 4 SELLADO DE VENTANALES LATERALES

Los ventanales laterales al momento de iniciar la Acción N°1 se sellaron al aislar las paredes del salón de baile quedando así selladas y desaparecieron de vista y presencia del local cabe acotar que por fuera también se sellaron estas ventanas son las que dan hacia el ex patio de fumadores se incorporan fotos de antes del sellado de paredes se pueden ver de fondo

Plano N°4

Ventana de color negro antes de ser sellada



ASILAMIENTO DE PAREDES DONDE SE PUEDE VER QUE YA NO SE ENCUENTRAN LAS VENTANAS LATERALES



ANEXO N°4 SELLADO DE VENTANALES LATERALES ANEXO 4 ANTES DEL SELLADO SE



PUEDE APRESIAR DE FONDO



Planos n°4

SELLADO DE VENTANALES TAL COMO SE DESCRIBIO EN AL ACCION N°1

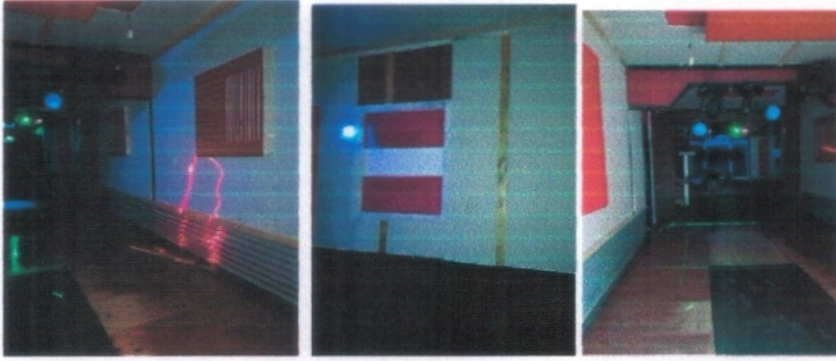

ACCION N°5 AISLAMIENTO PAREDES SECTOR BARRA ANEXO N°5

Se decidió aislar la parte de la barra con plancha de pino ranurado de 9 ml se adjuntan fotos planos del sector barra ver planos al final del plan de cumplimiento

Plano n°5

Fotos antes de de aislar



Fotos después de aislar



Acción N°6 construcción de tercera puerta hall entrada

Se incorporó una tercera puerta en el hall de la entrada de la puerta

Materiales dos puertas de 80cm con bisagra vaivén y volcapol por la parte de arriba como se aprecia en la imagen

Plano n°6



FICHA TECNICA AISLAPOL Aislante térmico y absorbente acústico, de alta resistencia, formado por una espuma rígida auto extingible AISLAPOL DE 50ML aparte del volcapol por que también trae aislapol

LANA DE VIDRIO: Se caracteriza por su alto nivel de aislación Térmica, acústica, y ser totalmente incombustible. Es liviano, suave al tacto, Fácil de cortar y flexible, adaptándose a las irregularidades propias de la construcción. Es el único producto que reúne en un solo material aislamiento térmico, absorción acústica acorde a las soluciones constructivas utilizadas comúnmente y seguro frente al fuego (INCOMBUSTIBLE).

VOLCAPOL: Volcapol es una solución constructiva compuesta por una plancha de Volcanita, más una plancha de poliestireno expandido de densidad 15 kg/m³. Entre la plancha Volcanita y el poliestireno expandido puede llevar incorporada una lámina que cumple la función de barrera de vapor, conformando un panel laminar aislante DE HUMEDAD Y RUIDO adhiere a muros monolíticos tales Como albañilerías u hormigón .Al tener aislapol incorporado que es una plancha que ya viene con estas características es un perfecto aislante térmico y acústico cumpliendo varias acciones

ACCION N°7 INCORPORACION DE EXTRACTORES SALON DE BAILE ANEXSO N°7

Se instalaron 3 extractores en la sala de baile, por lo requerido no se registra factura ni boleta ya que estos materiales ya se encontraban en el local desde la ley cuando se podía fumar al interior de los recintos, por lo cual lo único que se iso fue limpiar cada extractor, motivos tierra y dejarlos funcional se incorporó además en el pasillo de la entrada del local 3 extractores más para mayor eficacia

Plano n°7

FICHA TECNICA

Conserva las condiciones ambientales ideales en zonas congestionadas con el **Extractor de TECHO 10" de**. Además, con esta compacta máquina podrás combatir los malos olores y el exceso de humedad.

llegando hasta la barra para dar una mayor efectividad por algunos revotes de sonido Nos referimos salón cubriendo un 100% del salón destinado a baile considerando ampliar un poco más llegando a cubrir la totalidad del salón y parte de la barra de tragos.

SE REFORZO CON TABLAS DE PINO DIMENCIONADO en sus juntas , Por el peso de la planchas para dar una mayor seguridad

- Tiene capacidad para renovar el aire de 1075 m³/h, este extractor es adecuado para espacios extensos, por eso también se indica que es de uso industrial.
- Posee un amortiguador de sonido. Gracias a ello, en gran parte, su nivel de sonoridad es casi inaudible. Solo de 41 decibeles, una medida que equivale al ruido de una biblioteca, a modo de ejemplo.
- Sus dimensiones son bastante acotadas: de 35,2 centímetros de ancho y 35,8 centímetros de fondo. De esta forma, pasará inadvertido donde se ubique.
- El **Extractor de Pared 10" de Volker** funciona conectado a una toma de 220 Voltios de corriente.
- Fabricado en acero y plástico endurecido será un equipo de gran resistencia y que puedes

- limpiar periódicamente con un paño húmedo, antes asegúrate de que no esté encendido.
- Marca Walker para uso industrial nivel de ruido 41 db interior capacidad de extracción 730m/hr

IMÁGENES



ACCION N°8 SE ELIMINO PATIO LATERAL

Como se puede apreciar en las imágenes se eliminó el patio quedando una puerta solo para vía de escape incorporando una señalética de prohibido salir o abrir más la señalética de salida Plano n°8

Fotos del patio quedando solo como vía de escape y para dejar la basura



ACCION N°9 NUEVO PATIO DE FUMADORES ANEXO N °9

Se cambió el patio al sector de atrás del local como se indica en el plano anexo n °9
Se incorporan fotos del antes que existiera el pasillo y después de su construcción también el letrero donde indica salida

Plano n°9

Antes de que se ejecutara las obras se puede apreciar el antes que la barra llegaba hasta el final y solo existía una entrada para la barra



Obras ejecutadas



ACCION N°10 SE INCORPORARA PLANCHAS DE AISLAMIENTO EN EL SECTOR DE LA BARRA

Se utilizara lana mineral en la tabiquería de pared colocando las mismas planchas de forraje del local, se colocó sobre la pared una lámina de corcho, lana mineral y volcapol Plancha de volcanita más poliestireno expandido de 15MM, de esta forma con estos materiales se proporciona mayor calidad de sellado de los ruidos Asia el exterior y también proporciona una mejor acústica en el mismo local por lo cual a mejor acústica menor sería la proporción de ruidos Asia el exterior, no forzando así el parlante o el emisor de ruido
SE AGREGA FICHA TECNICA DE MATERIALES

Plano n°10

FICHA TECNICA AISLAPOL Aislante térmico y absorbente acústico, de alta resistencia,

formado por una espuma rígida auto extingible AISLAPOL DE 20ml

LANA DE VIDRIO: Se caracteriza por su alto nivel de aislación Térmica, acústica, y ser totalmente incombustible. Es liviano, suave al tacto, Fácil de cortar y flexible, adaptándose a las irregularidades propias de la construcción. Es el único producto que reúne en un solo material aislamiento térmico, absorción acústica acorde a las soluciones constructivas utilizadas comúnmente y seguro frente al fuego (INCOMBUSTIBLE).

VOLCAPOL: Volcapol es una solución constructiva compuesta por una plancha de Volcanita, más una plancha de poliestireno expandido de densidad 15 kg/m³. Entre la plancha Volcanita y el poliestireno expandido puede llevar incorporada una lámina que cumple la función de barrera de vapor, conformando un panel laminar aislante DE HUMEDAD Y RUIDO adhiere a muros

ACCION N°11 AISLAMIENTO CIELO RAZO SECTOR BARRA ANEXO N°11

Se utilizó lana mineral en la tabiquería de pared colocando las mismas planchas de forraje del local, se colocó sobre la pared una lámina de corcho, lana mineral y volcapol **Plancha de volcanita más poliestireno expandido de 15MM, de esta forma con estos materiales se proporciona mayor calidad de sellado de los ruidos Asia el exterior y también proporciona una mejor acústica en el mismo local por lo cual a mejor acústica menor sería la proporción de ruidos Asia el exterior, no forzando así el parlante o el emisor de ruido**

UBICACIÓN: Solo en paredes del salón de baile DETALLE EN PLANO N° 1

SE REFORZO CON TABLAS DE PINO DIMENCIONADO en sus juntas 1x3" x 3.2m, Por el peso de la planchas para dar una mayor seguridad

Plano n°11

SE AGREGA FICHA TECNICA DE MATERIALES

FICHA TECNICA AISLAPOL Aislante térmico y absorbente acústico, de alta resistencia, formado por una espuma rígida auto extingible AISLAPOL DE 20ml

LANA DE VIDRIO: Se caracteriza por su alto nivel de aislación Térmica, acústica, y ser totalmente incombustible. Es liviano, suave al tacto, Fácil de cortar y flexible, adaptándose a las irregularidades propias de la construcción. Es el único producto que reúne en un solo material aislamiento térmico, absorción acústica acorde a las soluciones constructivas utilizadas comúnmente y seguro frente al fuego (INCOMBUSTIBLE).

VOLCAPOL: Volcapol es una solución constructiva compuesta por una plancha de Volcanita, más una plancha de poliestireno expandido de densidad 15 kg/m³. Entre la plancha Volcanita y el poliestireno expandido puede llevar incorporada una lámina que cumple la función de barrera de vapor, conformando un panel laminar aislante DE HUMEDAD Y RUIDO adhiere a muros monolíticos tales Como albañilerías u hormigón .Al tener aislapol incorporado que es una plancha que ya viene con estas características es un perfecto aislante térmico y acústico cumpliendo varias acciones

Se aisló todo lo que contempla al sector barra casi en su totalidad para evitar revotes o bien ruidos que salgan al exterior en la imagen que adjuntaremos se verá que el cielo Razo antes contaba con una plancha de plástico denominada fibrocarbono

Fotos de antes



Fotos después de aislar



ACCION 12 AISLAMIENTO 2° puerta antes de entrar al hall SE ANEXAN FOTOS

Plano n°12

SELLADO DE LA PUERTA DEL HALL

Esta puerta es la puerta intermedia antes de entrar al hall se aislo para no dejar salir ruido al momento de entrar al local adjunto imágenes y el plano de la ubicación de la puerta en el plano numero 12 anexado n°12 al final

Se agregan fotos

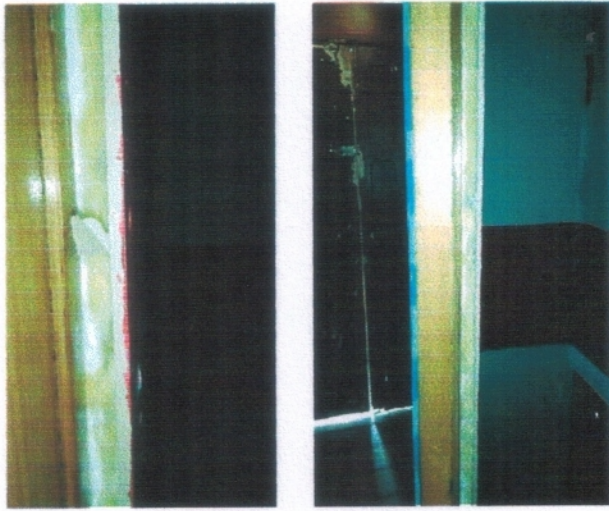

1

PLANO Nº1

ASLLAMENTO PAREDES SALA DE BAILE

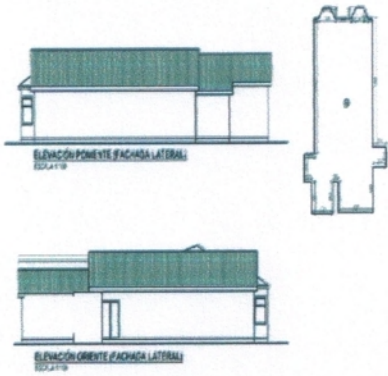
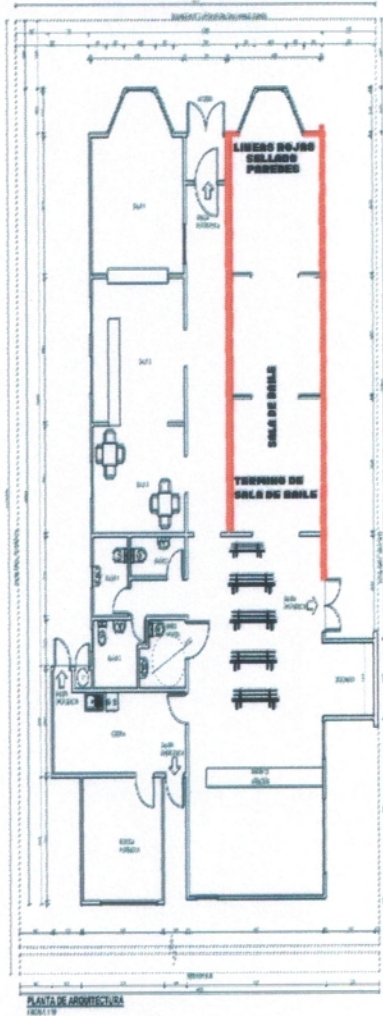

2

ASLAMIENTO CIELO RAZO TODO LO AMARILLO PLANO Nº2

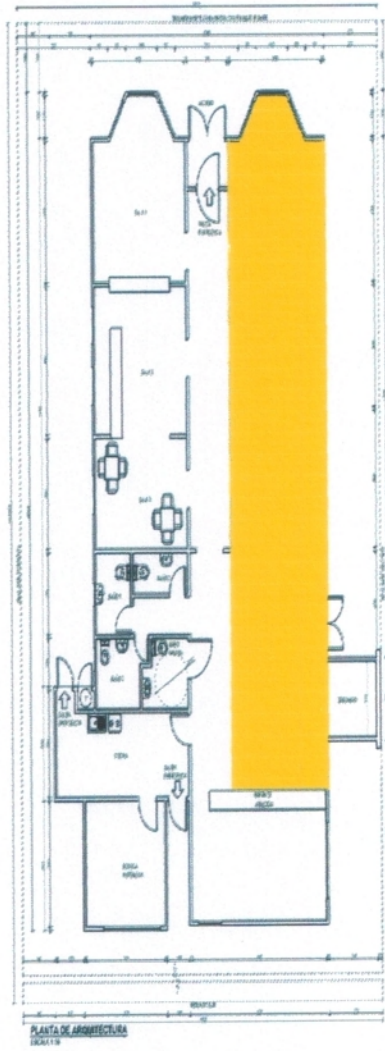

3

VENTANALES PARTE DE LA CALLE PLANO Nº3

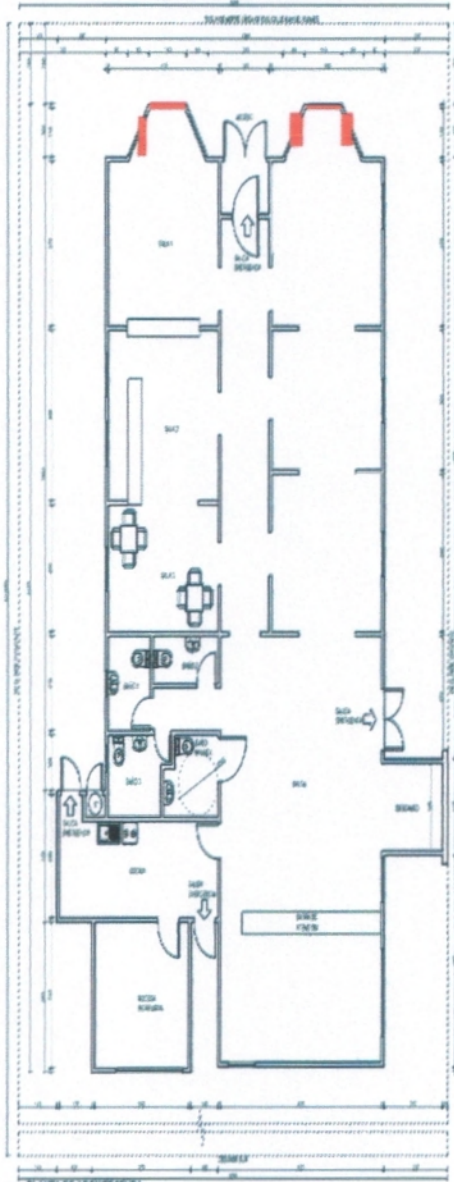

PLANTA DE ARQUITECTURA
Escala 1:50

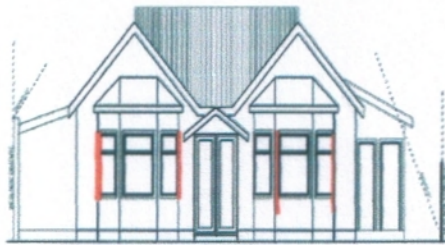

ELEVACION NORTE (FACHADA PRINCIPAL CALLE BULNES)

VENTANAL AISLADO COMPLETO
SALA DE BAILE POR FUERA
COLOR ROJO

COLOR ROJO

VENTANAL SECTOR POR RESTAURANT

VENTANA CENTRAL Y VENTANA DERECHA AISLADAS

COLOR ROJO

4

SELLADO DE VENTANAS LATERALES

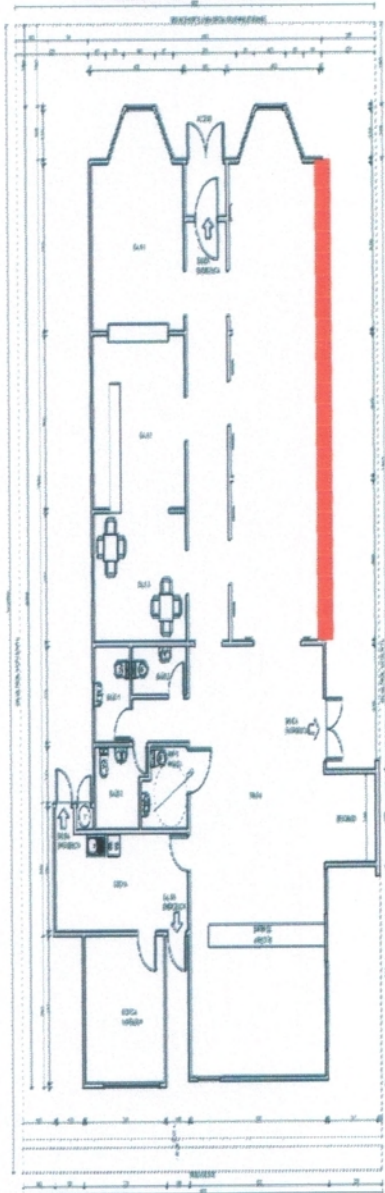

PLANTA DE ARQUITECTURA
E04-19



ELEVACIÓN NOROCCIDENTE FACHADA LATERAL
E04-18



ELEVACIÓN SURESTE FACHADA LATERAL
E04-17

8

AISLAMIENTO PAREDES SECTOR BARRA

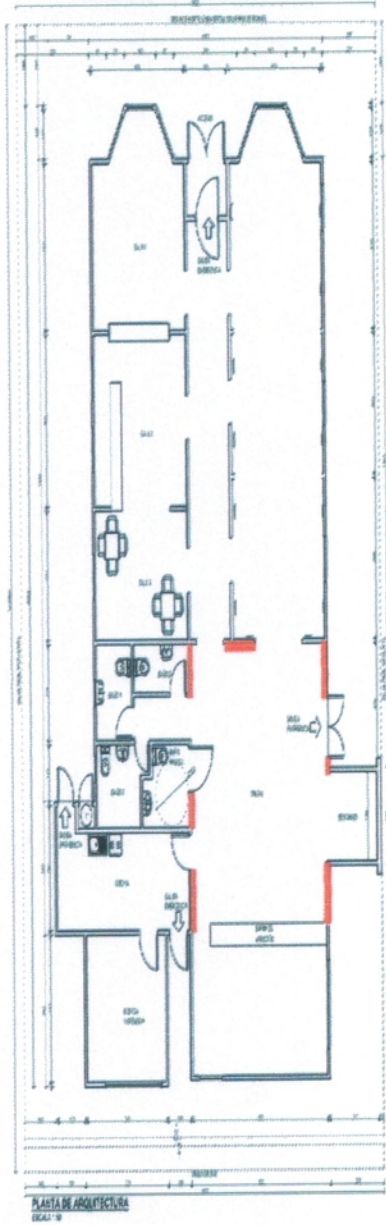

6

TERCERA PUERTA HALL

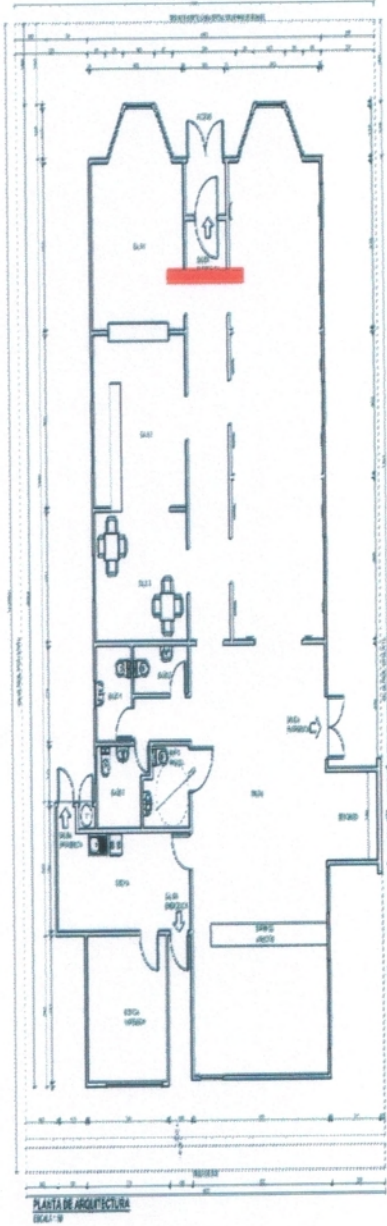

2

EXTRACTORES

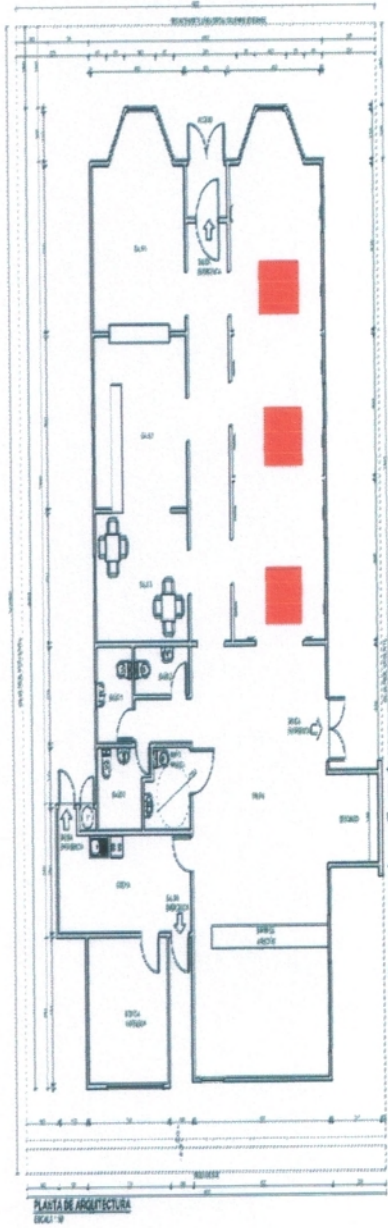

8

PLANO PATIO LATERAL ELIMINADO

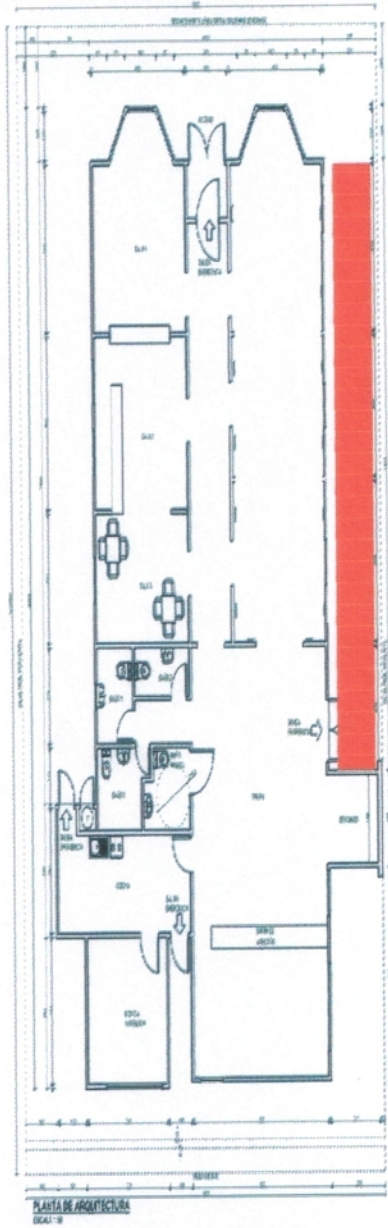

9

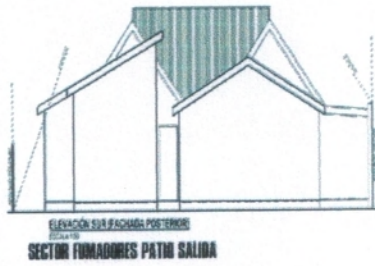
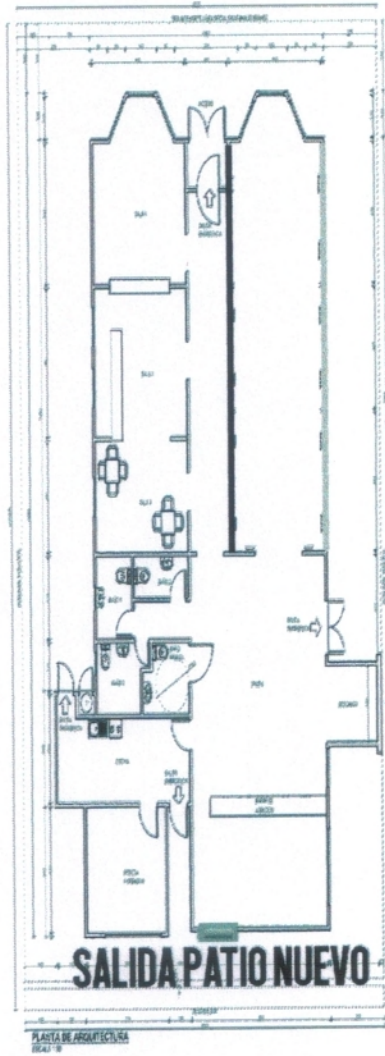



AISLAMIENTO TECHO BARRA

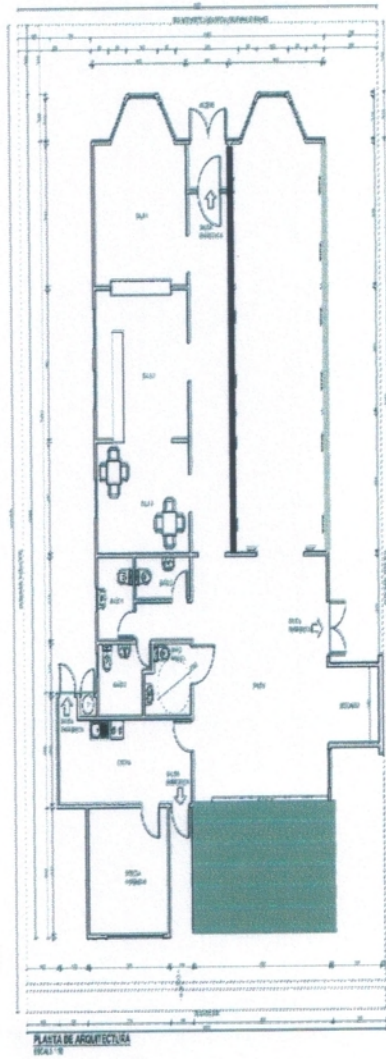

12

PLANO PUERTA ANTES DEL HALL AISLADA

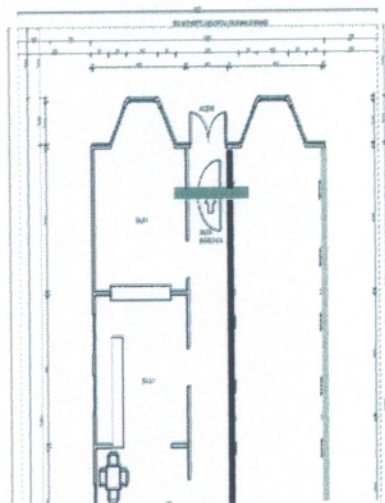

PLANO GENERAL

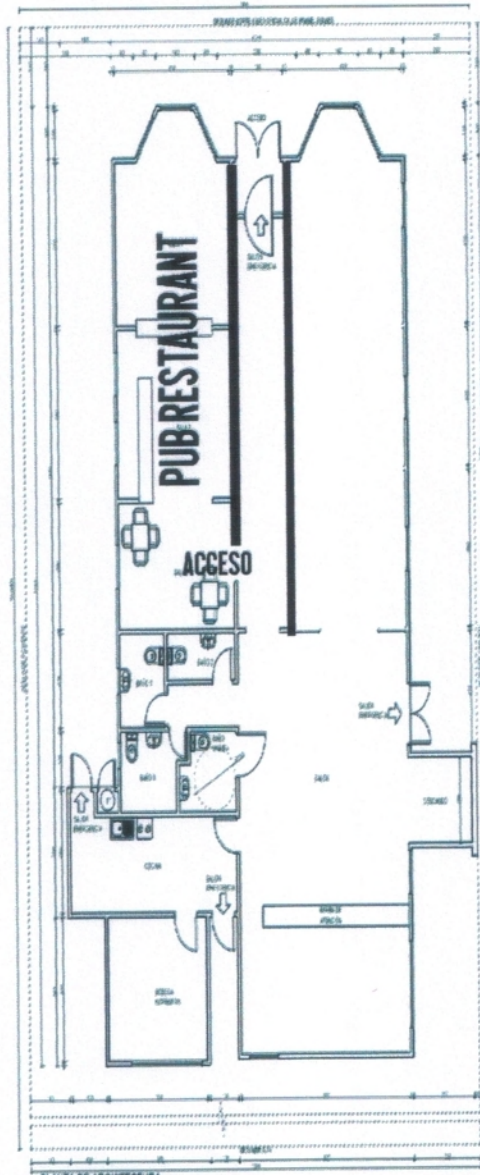

PLANTA DE ARQUITECTURA
ESCALA 1:10

COMERCIAL CHELECH SOCIEDAD ANONIMA

Grandes Tiendas, Zapatería, Artículos Eléctricos, Artículos Electrodomésticos, Ferretería,
 Importaciones, Exportaciones, Supermercado, Venta de Motocicletas, Empresa de Asesoría
 Financiera y de Apoyo al Giro, Compra Venta de Vehículos Motorizados.

1

R.U.T. : 76.415.150-K

FACTURA ELECTRONICA

Nro.: 0000061922

S.I.I. - PUERTO NATALES



Casa Matriz: M. Baquedano 601 Fono: 61-2613635 y 61-2613636, Puerto Natales.
 Sucursales: M. Baquedano 655, Puerto Natales.
 Baquedano 643, Fono Pedido 61-2613958 - Fono 61-2613959 Puerto Natales.
 Manuel Bulnes 717 Fono Pedido 61-2613953 Puerto Natales.
 Blanco Encalada 551 Fono Pedido 61-2613950 / 61-2613951 Puerto Natales
 Manuel Bulnes 701 Fono Pedido 61-2613952 Puerto Natales.
 Manuel Bulnes 698 Fono Pedido 61-2415314 Puerto Natales.
 Balmaceda 501 - 521 Fono Pedido 61-2613956 / 61-2613957 Punta Arenas.
 Armando Sanhueza 1323 - Punta Arenas.

FECHA EMISION:	28 Agosto 2017	O/C:		FONO:	412918
SEÑOR(ES):	MANUEL BUSTAMANTE OJEDA			R.U.T.:	12.936.438-6
DIRECCION:	MANUEL BULNES 343			COMUNA:	PUERTO NATALES
GIRO:	RESTORANT	COND.VENTA:		VENDEDOR:	AGM
TRANSP:		RUT TRANS:		PATENTE:	

CÓDIGO	DESCRIPCIÓN	CANT.	UNID.	P.UNITARIO	DESCTO %	DESCTO \$	VALOR
MSD0023	BE1 MADERA PINO MSD 2 X 3 X 3.20 MT. (5.6K)	10,000	UN	2.513	0	0	25.126
284144	BE1 VOLCAPOL 1.20 X 2.40 X 30MM (VOLCAN)	4,000	UN	8.319	0	0	33.277
<p>SON: SESENTA Y NUEVE MIL QUINIENTOS Pesos-----</p>							

Nombre: _____ RUT: _____
 Recinto: _____
 Firma: _____ Fecha: _____
 "El acuse de recibo que se declara en este acto, de acuerdo en lo dispuesto en la letra b) del Art. 4º y la letra c) del Art. 5º de la Ley 19.983, acredita que la entrega de mercaderías o servicio(s) prestado(s) ha(n) sido recibido(s)"

Descto.Global Neto	\$	0
Monto Neto	\$	58.403
Monto Exento	\$	0
IVA (19%)	\$	11.097
I.L.A.	\$	0
Monto Total	\$	69.500



TIMBRE ELECTRONICO S.I.I
 Res. 71 del 31/07/2014
 Verifique documento en : www.sii.cl

CEDIBLE

COMERCIAL CHELECH SOCIEDAD ANONIMA

Grandes Tiendas, Zapatería, Artículos Eléctricos, Artículos Electrodomésticos, Ferretería, Importaciones, Exportaciones, Supermercado, Venta de Motocicletas, Empresa de Asesoría Financiera y de Apoyo al Giro, Compra Venta de Vehículos Motorizados.

2

R.U.T. : 76.415.150-K

FACTURA ELECTRONICA

Nro.: 0000058505

S.I.L. - PUERTO NATALES



Casa Matriz: M. Baquedano 601 Fono: 61-2613635 y 61-2613636, Puerto Natales.
 Sucursales: M. Baquedano 655, Puerto Natales.
 Baquedano 643, Fono Pedido 61-2613958 - Fono 61-2613959 Puerto Natales.
 Manuel Bulnes 717 Fono Pedido 61-2613953 Puerto Natales.
 Blanco Encalada 551 Fono Pedido 61-2613950 / 61-2613951 Puerto Natales
 Manuel Bulnes 701 Fono Pedido 61-2613952 Puerto Natales.
 Manuel Bulnes 698 Fono Pedido 61-2415314 Puerto Natales.
 Balmaceda 501 - 521 Fono Pedido 61-2613956 / 61-2613957 Punta Arenas.
 Armando Sanhueza 1323 - Punta Arenas.

FECHA EMISION:	11 Julio 2017	O/C:	FONO:	412918
EMISOR(ES):	MANUEL BUSTAMANTE OJEDA		R.U.T.:	12.936.438-6
DIRECCION:	MANUEL BULNES 343		COMUNA:	PUERTO NATALES
O:	RESTORANT	COND.VENTA:	VENDEDOR:	AGM
P:		RUT TRANS:	PATENTE:	

CÓDIGO	DESCRIPCIÓN	CANT.	UNID.	P.UNITARIO	DESCTO %	DESCTO \$	VALOR
284144	BE1 VOLCAPOL 1.20 X 2.40 X 30MM (VOLCAN)	18,000	UN	9.875	2	0	177.748
265598	CF0 TORN. VOLC. H,CTE. 6 X 2.1/4 (649672)	2,000	UN	983	2	0	1.966
172869	CF0 CUCHILLO CARTONERO CUT-6X TRUPER	1,000	UN	1.639	2	0	1.639
242379	CF0 ADAPT. CROSSMAN PTA MAGNETICA 5/16" X65MM	1,000	UN	1.639	2	0	1.639

SON: DOSCIENTOS DIECISIETE MIL SETECIENTOS SESENTA Pesos

Recinto: _____ RUT: _____
 Firma: _____ Fecha: _____
 "El acuse de recibo que se declara en este acto, de acuerdo en lo dispuesto en la letra b) del Art. 4º y la letra c) del Art. 5º de la Ley 19.983, acredita que la entrega de mercaderías o servicio(s) prestado(s) ha(n) sido recibido(s)"

Descto.Global Neto	\$	0
Monto Neto	\$	182.991
Monto Exento	\$	0
IVA (19%)	\$	34.768
I.L.A.	\$	0
Monto Total	\$	217.760



TIMBRE ELECTRONICO S.I.I

COMERCIAL CHELECH SOCIEDAD ANONIMA

Grandes Tiendas, Zapatería, Artículos Eléctricos, Artículos Electrodomésticos, Ferrería, Importaciones, Exportaciones, Supermercado, Venta de Motocicletas, Empresa de Asesoría Financiera y de Apoyo al Giro, Compra Venta de Vehículos Motorizados.



Casa Matriz: M. Baquedano 601 Fono: 61-2613635 y 61-2613636, Puerto Natales.
 Sucursales: M. Baquedano 655, Puerto Natales.
 Baquedano 643, Fono Pedido 61-2613958 - Fono 61-2613959 Puerto Natales.
 Manuel Bulnes 717 Fono Pedido 61-2613953 Puerto Natales.
 Blanco Encalada 551 Fono Pedido 61-2613950 / 61-2613951 Puerto Natales
 Manuel Bulnes 701 Fono Pedido 61-2613952 Puerto Natales.
 Manuel Bulnes 698 Fono Pedido 61-2415314 Puerto Natales.
 Balmaceda 501 - 521 Fono Pedido 61-2613956 / 61-2613957 Punta Arenas.
 Armando Sanhueza 1323 - Punta Arenas.

R.U.T. : 76.415.150-K

FACTURA ELECTRONICA

Nro.: 0000058376

S.I.I. - PUERTO NATALES

FECHA EMISION:	6 Julio 2017	O/C:	FONO:	412918
SEÑOR(ES):	MANUEL BUSTAMANTE OJEDA		R.U.T.:	12.936.438-6
DIRECCION:	MANUEL BULNES 343		COMUNA:	PUERTO NATALES
GIRO:	RESTORANT	COND.VENTA:	VENDEDOR:	RGF
TRANSP:		RUT TRANS:	PATENTE:	

CÓDIGO	DESCRIPCIÓN	CANT.	UNID.	P.UNITARIO	DESCTO %	DESCTO \$	VALOR
CEP0023	BE1 MADERA CEP. 2 X 3 X 3.20MT.	10,000	UN	2.787	5	0	27.866
284048	CF0 TORN. VOLC. ROS/GRU CRS 6X2 1/4 (649972)	2,000	UN	1.135	3	0	2.269
TOR649336	CF0 TORN. JET. SCREW 6.0 X 120 (649336)	15,000	UN	129	4	0	1.933
PUN0006	CF0 PUNTA CROSSMAN MAGNET. PHIL.#3 1/4"X50MM	1,000	UN	563	3	0	563
PUN0004	CF0 PUNTA PHILLIPS PLANA #2 1/4X50MM	1,000	UN	487	2	0	487
TIE0003	CF0 TIERRA COLOR AZUL IMPORT. CADINA	1,000	UN	3.017	3	0	3.017

CANCELADO

SON: CUARENTA Y TRES MIL Pesos

Nombre: _____ RUT: _____

Recinto: _____

Firma: _____ Fecha: _____

"El acuse de recibo que se declara en este acto, de acuerdo en lo dispuesto en la letra b) del Art. 4º y la letra c) del Art. 5º de la Ley 19.983, acredita que la entrega de mercaderías o servicio(s) prestado(s) ha(n) sido recibido(s)"

Descto.Global Neto	\$	0
Monto Neto	\$	36.134
Monto Exento	\$	0
IVA (19%)	\$	6.866
I.L.A.	\$	0
Monto Total	\$	43.000

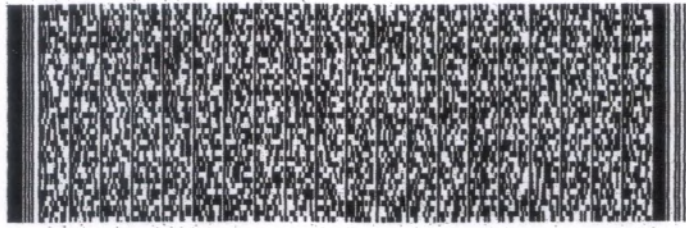

TIMBRE ELECTRONICO S I I

COMERCIAL CHELECH SOCIEDAD ANONIMA

Grandes Tiendas, Zapatería, Artículos Eléctricos, Artículos Electrodomésticos, Ferrería,
 Importaciones, Exportaciones, Supermercado, Venta de Motocicletas, Empresa de Asesoría
 Financiera y de Apoyo al Giro, Compra Venta de Vehículos Motorizados.



Casa Matriz: M. Baquedano 601 Fono: 61-2613635 y 61-2613636, Puerto Natales.
 Sucursales: M. Baquedano 655, Puerto Natales.
 Baquedano 643, Fono Pedido 61-2613958 - Fono 61-2613959 Puerto Natales.
 Manuel Bulnes 717 Fono Pedido 61-2613953 Puerto Natales.
 Blanco Encalada 551 Fono Pedido 61-2613950 / 61-2613951 Puerto Natales
 Manuel Bulnes 701 Fono Pedido 61-2613952 Puerto Natales.
 Manuel Bulnes 698 Fono Pedido 61-2415314 Puerto Natales.
 Balmaceda 501 - 521 Fono Pedido 61-2613956 / 61-2613957 Punta Arenas.
 Armando Sanhueza 1323 - Punta Arenas.

R.U.T. : 76.415.150-K

FACTURA ELECTRONICA

Nro.: 000053100

S.I.I. - PUERTO NATALES

FECHA EMISION:	10 Abril 2017	O/C:	FONO:	412918
SEÑORES:	BUSTAMANTE OJEDA MANUEL A.		R.U.T.:	12.936.438-6
DIRECCION:	MANUEL BULNES 343		COMUNA:	PUERTO NATALES
GIRO:	RESTORANT	COND.VENTA:	VENDEDOR:	AGM
TRANSP:		RUT TRANS:	PATENTE:	

CÓDIGO	DESCRIPCIÓN	CANT.	UNID.	P.UNITARIO	DESCTO %	DESCTO \$	VALOR
275230	BE1 LANA VIDRO LIBRE 60MM 1.20X12MT. (4000142)	1,000	UN	24.286	0	0	24.286
165546	BE1 AGLOM. DESN. 8MM 152 X 244	15,000	UN	8.042	0	0	120.630
235746	BE1 TERC. RANURADO W-5 6MM 122X244	1,000	UN	16.050	0	0	16.050
SON: CIENTO NOVENTA Y UN MIL QUINIENTOS CINCUENTA Pesos							

Nombre: _____ RUT: _____
 Recinto: _____
 Firma: _____ Fecha: _____
 "El acuse de recibo que se declara en este acto, de acuerdo en lo dispuesto en la letra b) del Art. 4º y la letra c) del Art. 5º de la Ley 19.983, acredita que la entrega de mercaderías o servicio(s) prestado(s) ha(n) sido recibido(s)"

Descto.Global Neto	\$	0
Monto Neto	\$	160.966
Monto Exento	\$	0
IVA (19%)	\$	30.584
I.L.A.	\$	0
Monto Total	\$	191.550

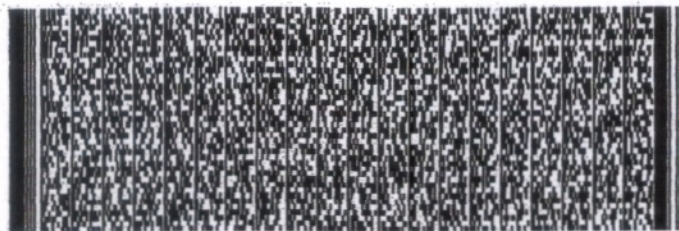

TIMBRE ELECTRONICO S I I

COMERCIAL CHELECH SOCIEDAD ANONIMA

Grandes Tiendas, Zapatería, Artículos Eléctricos, Artículos Electrodomésticos, Ferrería, Importaciones, Exportaciones, Supermercado, Venta de Motocicletas, Empresa de Asesoría Financiera y de Apoyo al Giro, Compra Venta de Vehículos Motorizados.



Casa Matriz: M. Baquedano 601 Fono: 61-2613635 y 61-2613636, Puerto Natales.
 Sucursales: M. Baquedano 655, Puerto Natales.
 Baquedano 643, Fono Pedido 61-2613958 - Fono 61-2613959 Puerto Natales.
 Manuel Bulnes 717 Fono Pedido 61-2613953 Puerto Natales.
 Blanco Encalada 551 Fono Pedido 61-2613950 / 61-2613951 Puerto Natales
 Manuel Bulnes 701 Fono Pedido 61-2613952 Puerto Natales.
 Manuel Bulnes 698 Fono Pedido 61-2415314 Puerto Natales.
 Balmaceda 501 - 521 Fono Pedido 61-2613956 / 61-2613957 Punta Arenas.
 Armando Sanhueza 1323 - Punta Arenas.

R.U.T. : 76.415.150-K

FACTURA ELECTRONICA

Nro.: 0000057053

S.I.I. - PUERTO NATALES

Anexo

FECHA EMISION:	13 Junio 2017	O/C:	FONO:	412918
SEÑOR(ES):	CRISTIAN BUSTAMANTE		R.U.T.:	12.936.438-6
DIRECCION:	MANUEL BULNES 343		COMUNA:	PUERTO NATALES
GIRO:	RESTORANT	COND.VENTA:	VENDEDOR:	AGM
TRANSP:		RUT TRANS:	PATENTE:	

CÓDIGO	DESCRIPCIÓN	CANT.	UNID.	P.UNITARIO	DESCTO %	DESCTO \$	VALOR
165546	BE1 AGLOM. DESN. 8MM 152 X 244	5,000	UN	8.235	0	0	41.176
234398	CF0 CLAVO PUNTILLA 1 KG.	1,000	UN	2.681	0	0	2.681
279407	CF0 GUARDAMURO MPT 18X65X3000 (721545)	6,000	UN	3.185	0	0	19.109

CANCELADO

SON: SETENTA Y CUATRO MIL NOVECIENTOS TREINTA Pesos---

Descto.Global Neto	\$	0
Monto Neto	\$	62.966
Monto Exento	\$	0
IVA (19%)	\$	11.964
I.L.A.	\$	0
Monto Total	\$	74.930

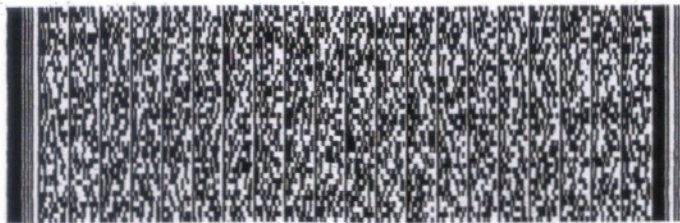

TIMBRE ELECTRONICO S.I.I.

COMERCIAL CHELECH SOCIEDAD ANONIMA

Grandes Tiendas, Zapatería, Artículos Eléctricos, Artículos Electrodomésticos, Ferrería, Importaciones, Exportaciones, Supermercado, Venta de Motocicletas, Empresa de Asesoría Financiera y de Apoyo al Giro, Compra Venta de Vehículos Motorizados.

3

R.U.T. : 76.415.150-K

FACTURA ELECTRONICA

Nro.: 0000058505

S.I.I. - PUERTO NATALES



Casa Matriz: M. Baquedano 601 Fono: 61-2613635 y 61-2613636, Puerto Natales.
 Sucursales: M. Baquedano 655, Puerto Natales.
 Baquedano 643, Fono Pedido 61-2613958 - Fono 61-2613959 Puerto Natales.
 Manuel Bulnes 717 Fono Pedido 61-2613953 Puerto Natales.
 Blanco Encalada 551 Fono Pedido 61-2613950 / 61-2613951 Puerto Natales.
 Manuel Bulnes 701 Fono Pedido 61-2613952 Puerto Natales.
 Manuel Bulnes 698 Fono Pedido 61-2415314 Puerto Natales.
 Balmaceda 501 - 521 Fono Pedido 61-2613956 / 61-2613957 Punta Arenas.
 Armando Sanhueza 1323 - Punta Arenas.

FECHA EMISION:	11 Julio 2017	O/C:	FONO:	412918
SUPLENTE(S):	MANUEL BUSTAMANTE OJEDA		R.U.T.:	12.936.438-6
DIRECCION:	MANUEL BULNES 343		COMUNA:	PUERTO NATALES
TIPO:	RESTORANT	COND.VENTA:	VENDEDOR:	AGM
		RUT TRANS:	PATENTE:	

CÓDIGO	DESCRIPCIÓN	CANT.	UNID.	P.UNITARIO	DESCTO %	DESCTO \$	VALOR
284144	BE1 VOLCAPOL 1.20 X 2.40 X 30MM (VOLCAN)	18,000	UN	9.875	2	0	177.748
265598	CF0 TORN. VOLC. H,CTE. 6 X 2.1/4 (649672)	2,000	UN	983	2	0	1.966
172869	CF0 CUCHILLO CARTONERO CUT-6X TRUPER	1,000	UN	1.639	2	0	1.639
242379	CF0 ADAPT. CROSSMAN PTA MAGNETICA 5/16" X65MM	1,000	UN	1.639	2	0	1.639
SON: DOSCIENTOS DIECISIETE MIL SETECIENTOS SESENTA Pesos							

Recinto: _____ RUT: _____
 Firma: _____ Fecha: _____
 "El acuse de recibo que se declara en este acto, de acuerdo en lo dispuesto en la letra b) del Art. 4º y la letra c) del Art. 5º de la Ley 19.983, acredita que la entrega de mercaderías o servicio(s) prestado(s) ha(n) sido recibido(s)"

Descto.Global Neto	\$	0
Monto Neto	\$	182.991
Monto Exento	\$	0
IVA (19%)	\$	34.768
I.L.A.	\$	0
Monto Total	\$	217.760

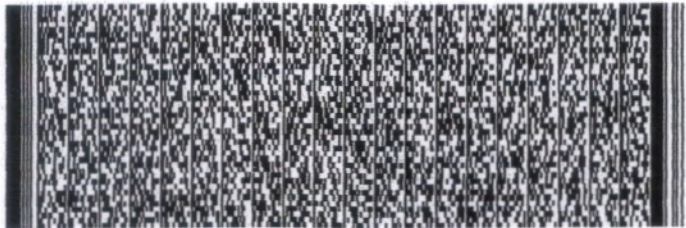

TIMBRE ELECTRONICO S.I.I

COMERCIAL CHELECH SOCIEDAD ANONIMA

Grandes Tiendas, Zapatería, Artículos Eléctricos, Artículos Electrodomésticos, Ferrería, Importaciones, Exportaciones, Supermercado, Venta de Motocicletas, Empresa de Asesoría Financiera y de Apoyo al Giro, Compra Venta de Vehículos Motorizados.



Casa Matriz: M. Baquedano 601 Fono: 61-2613635 y 61-2613636, Puerto Natales.
 Sucursales: M. Baquedano 655, Puerto Natales.
 Baquedano 643, Fono Pedido 61-2613958 - Fono 61-2613959 Puerto Natales.
 Manuel Bulnes 717 Fono Pedido 61-2613953 Puerto Natales.
 Blanco Encalada 551 Fono Pedido 61-2613950 / 61-2613951 Puerto Natales
 Manuel Bulnes 701 Fono Pedido 61-2613952 Puerto Natales.
 Manuel Bulnes 698 Fono Pedido 61-2415314 Puerto Natales.
 Balmaceda 501 - 521 Fono Pedido 61-2613956 / 61-2613957 Punta Arenas.
 Armando Sanhueza 1323 - Punta Arenas.

R.U.T. : 76.415.150-K
 FACTURA ELECTRONICA
 Nro.: 0000053100

S.I.I. - PUERTO NATALES

FECHA EMISION:	10 Abril 2017	O/C:	FONO:	412918
SEÑOR(ES):	BUSTAMANTE OJEDA MANUEL A.		R.U.T.:	12.936.438-6
DIRECCIÓN:	MANUEL BULNES 343		COMUNA:	PUERTO NATALES
GIRO:	RESTORANT	COND.VENTA:	VENDEDOR:	AGM
TRANSP:		RUT TRANS:	PATENTE:	

CÓDIGO	DESCRIPCIÓN	CANT.	UNID.	P.UNITARIO	DESCTO %	DESCTO \$	VALOR
275230	BE1 LANA VIDRO LIBRE 60MM 1.20X12MT. (4000142)	1,000	UN	24.286	0	0	24.286
165546	BE1 AGLOM. DESN. 8MM 152 X 244	15,000	UN	8.042	0	0	120.630
235746	BE1 TERC. RANURADO W-5 6MM 122X244	1,000	UN	16.050	0	0	16.050

CANCELADO

SON: CIENTO NOVENTA Y UN MIL QUINIENTOS CINCUENTA Pesos

Descto.Global Neto	\$	0
Monto Neto	\$	160.966
Monto Exento	\$	0
IVA (19%)	\$	30.584
I.L.A.	\$	0
Monto Total	\$	191.550

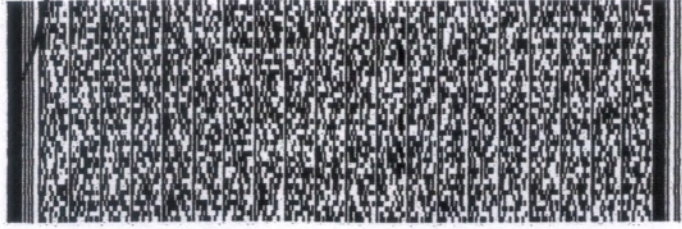

TIMBRE ELECTRONICO S I I

COMERCIAL CHELECH SOCIEDAD ANONIMA

Grandes Tiendas, Zapatería, Artículos Eléctricos, Artículos Electrodomésticos, Ferrería, Importaciones, Exportaciones, Supermercado, Venta de Motocicletas, Empresa de Asesoría Financiera y de Apoyo al Giro, Compra Venta de Vehículos Motorizados.



Casa Matriz: M. Baquedano 601 Fono: 61-2613635 y 61-2613636, Puerto Natales.
 Sucursales: M. Baquedano 655, Puerto Natales.
 Baquedano 643, Fono Pedido 61-2613958 - Fono 61-2613959 Puerto Natales.
 Manuel Bulnes 717 Fono Pedido 61-2613953 Puerto Natales.
 Blanco Encalada 551 Fono Pedido 61-2613950 / 61-2613951 Puerto Natales
 Manuel Bulnes 701 Fono Pedido 61-2613952 Puerto Natales.
 Manuel Bulnes 698 Fono Pedido 61-2415314 Puerto Natales.
 Balmaceda 501 - 521 Fono Pedido 61-2613956 / 61-2613957 Punta Arenas.
 Armando Sanhueza 1323 - Punta Arenas.

R.U.T. : 76.415.150-K

FACTURA ELECTRONICA

Nro.: 0000058505

S.I.I. - PUERTO NATALES

FECHA EMISION:	11 Julio 2017	O/C:	FONO:	412918
SEÑOR(ES):	MANUEL BUSTAMANTE OJEDA		R.U.T.:	12.936.438-6
DIRECCION:	MANUEL BULNES 343		COMUNA:	PUERTO NATALES
GIRO:	RESTORANT	COND.VENTA:	VENDEDOR:	AGM
TRANSP:		RUT TRANS:	PATENTE:	

CÓDIGO	DESCRIPCIÓN	CANT.	UNID.	P.UNITARIO	DESCTO %	DESCTO \$	VALOR
284144	BE1 VOLCAPOL 1.20 X 2.40 X 30MM (VOLCAN)	18,000	UN	9.875	2	0	177.748
265598	CF0 TORN. VOLC. H,CTE. 6 X 2.1/4 (649672) <i>NDC</i>	2,000	UN	983	2	0	1.966
172869	CF0 CUCHILLO CARTONERO CUT-6X TRUPER	1,000	UN	1.639	2	0	1.639
242379	CF0 ADAPT. CROSSMAN PTA MAGNETICA 5/16" X65MM	1,000	UN	1.639	2	0	1.639

SON: DOSCIENTOS DIECISIETE MIL SETECIENTOS SESENTA Pesos-----

Descto.Global Neto	\$	0
Monto Neto	\$	182.991
Monto Exento	\$	0
IVA (19%)	\$	34.768
I.L.A.	\$	0
Monto Total	\$	217.760

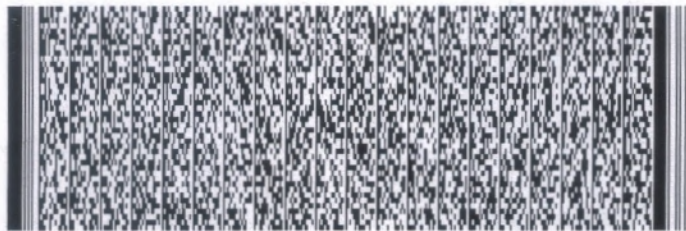

TIMBRE ELECTRONICO S.I.I
 Res. 71 del 31/07/2014
 Verifique documento en : www.sii.cl

COMERCIAL CHELECH SOCIEDAD ANONIMA

Grandes Tiendas, Zapatería, Artículos Eléctricos, Artículos Electrodomésticos, Ferrería,
 Importaciones, Exportaciones, Supermercado, Venta de Motocicletas, Empresa de Asesoría
 Financiera y de Apoyo al Giro, Compra Venta de Vehículos Motorizados.



Casa Matriz: M. Baquedano 601 Fono: 61-2613635 y 61-2613636, Puerto Natales.
 Sucursales: M. Baquedano 655, Puerto Natales.
 Baquedano 643, Fono Pedido 61-2613958 - Fono 61-2613959 Puerto Natales.
 Manuel Bulnes 717 Fono Pedido 61-2613953 Puerto Natales.
 Blanco Encalada 551 Fono Pedido 61-2613950 / 61-2613951 Puerto Natales
 Manuel Bulnes 701 Fono Pedido 61-2613952 Puerto Natales.
 Manuel Bulnes 698 Fono Pedido 61-2415314 Puerto Natales.
 Balmaceda 501 - 521 Fono Pedido 61-2613956 / 61-2613957 Punta Arenas.
 Armando Sanhueza 1323 - Punta Arenas.

R.U.T. : 76.415.150-K

FACTURA ELECTRONICA

Nro.: 0000058544

S.I.I. - PUERTO NATALES

FECHA EMISION:	11 Julio 2017	O/C:	FONO:	412918
SEÑOR(ES):	MANUEL BUSTAMANTE OJEDA		R.U.T.:	12.936.438-6
DIRECCION:	MANUEL BULNES 343		COMUNA:	PUERTO NATALES
GIRO:	RESTORANT	COND.VENTA:	VENDEDOR:	RGF
TRANSP:		RUT TRANS:	PATENTE:	

CÓDIGO	DESCRIPCIÓN	CANT.	UNID.	P.UNITARIO	DESCTO %	DESCTO \$	VALOR
MSD0013	BE1 MADERA PINO MSD 1 X 3 X 3,20 MT	15,000	UN	1.420	0	0	21.303

SON: VEINTICINCO MIL TRESCIENTOS CINCUENTA Pesos

Descto.Global Neto	\$	0
Monto Neto	\$	21.303
Monto Exento	\$	0
IVA (19%)	\$	4.048
I.L.A.	\$	0
Monto Total	\$	25.350

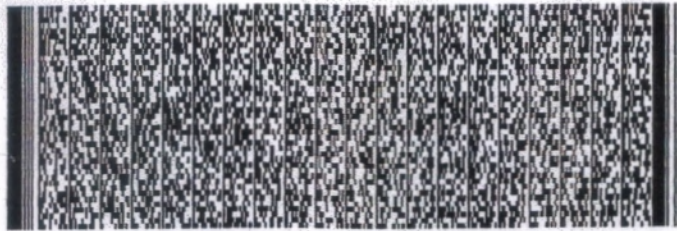

TIMBRE ELECTRONICO S I I

COMERCIAL CHELECH SOCIEDAD ANONIMA

Grandes Tiendas, Zapatería, Artículos Eléctricos, Artículos Electrodomésticos, Ferretería, Importaciones, Exportaciones, Supermercado, Venta de Motocicletas, Empresa de Asesoría Financiera y de Apoyo al Giro, Compra Venta de Vehículos Motorizados.



Casa Matriz: M. Baquedano 601 Fono: 61-2613635 y 61-2613636, Puerto Natales.
 Sucursales: M. Baquedano 655, Puerto Natales.
 Baquedano 643, Fono Pedido 61-2613958 - Fono 61-2613959 Puerto Natales.
 Manuel Bulnes 717 Fono Pedido 61-2613953 Puerto Natales.
 Blanco Encalada 551 Fono Pedido 61-2613950 / 61-2613951 Puerto Natales
 Manuel Bulnes 701 Fono Pedido 61-2613952 Puerto Natales.
 Manuel Bulnes 698 Fono Pedido 61-2415314 Puerto Natales.
 Balmaceda 501 - 521 Fono Pedido 61-2613956 / 61-2613957 Punta Arenas.
 Armando Sanhueza 1323 - Punta Arenas.

R.U.T. : 76.415.150-K

FACTURA ELECTRONICA

Nro.: 0000064241

S.I.I. - PUERTO NATALES

FECHA EMISION:	29 Septiembre 2017	O/C:	FONO:	412918
SEÑOR(ES):	MANUEL BUSTAMANTE OJEDA		R.U.T.:	12.936.438-6
DIRECCION:	MANUEL BULNES 343		COMUNA:	PUERTO NATALES
GIRO:	RESTORANT	COND.VENTA:	VENDEDOR:	RBB
TRANSP:		RUT TRANS:	PATENTE:	

CÓDIGO	DESCRIPCIÓN	CANT.	UNID.	P.UNITARIO	DESCTO %	DESCTO \$	VALOR
94318	CF0 PTA TERC. PINO 80 X 200CM	1,000	UN	17.563	0	0	17.563
CEP0022	BE1 MADERA CEP. 2 X 2 X 3.20 MT.	4,000	UN	1.891	0	0	7.563
162956	CF0 TORN. VOLC. H.CTE. (CRS) 8 X 3" (649896)	1,000	UN	2.261	0	0	2.261

SON: TREINTA Y DOS MIL QUINIENTOS NOVENTA Pesos-----

Nombre: _____ RUT: _____
 Recinto: _____
 Firma: _____ Fecha: _____
 "El acuse de recibo que se declara en este acto, de acuerdo en lo dispuesto en la letra b) del Art. 4º y la letra c) del Art. 5º de la Ley 19.983, acredita que la entrega de mercaderías o servicio(s) prestado(s) ha(n) sido recibido(s)"

Descto.Global Neto	\$	0
Monto Neto	\$	27.387
Monto Exento	\$	0
IVA (19%)	\$	5.204
I.L.A.	\$	0
Monto Total	\$	32.590



TIMBRE ELECTRONICO S.I.I
 Res. 71 del 31/07/2014
 Verifique documento en : www.sii.cl

CEDIBLE

COMERCIAL CHELECH SOCIEDAD ANONIMA

Grandes Tiendas, Zapatería, Artículos Eléctricos, Artículos Electrodomésticos, Ferretería, Importaciones, Exportaciones, Supermercado, Venta de Motocicletas, Empresa de Asesoría Financiera y de Apoyo al Giro, Compra Venta de Vehículos Motorizados.



Casa Matriz: M. Baquedano 601 Fono: 61-2613635 y 61-2613636, Puerto Natales.
 Sucursales: M. Baquedano 655, Puerto Natales.
 Baquedano 643, Fono Pedido 61-2613958 - Fono 61-2613959 Puerto Natales.
 Manuel Bulnes 717 Fono Pedido 61-2613953 Puerto Natales.
 Blanco Encalada 551 Fono Pedido 61-2613950 / 61-2613951 Puerto Natales
 Manuel Bulnes 701 Fono Pedido 61-2613952 Puerto Natales.
 Manuel Bulnes 698 Fono Pedido 61-2415314 Puerto Natales.
 Balmaceda 501 - 521 Fono Pedido 61-2613956 / 61-2613957 Punta Arenas.
 Armando Sanhueza 1323 - Punta Arenas.

R.U.T. : 76.415.150-K

FACTURA ELECTRONICA

Nro.: 0000056575

S.I.I. - PUERTO NATALES

FECHA EMISION:	6 Junio 2017	O/C:	FONO:	412918
SEÑOR(ES):	CRISTIAN BUSTAMANTE		R.U.T.:	12.936.438-6
DIRECCION:	MANUEL BULNES 343		COMUNA:	PUERTO NATALES
GIRO:	RESTORANT	COND.VENTA:	VENDEDOR:	PGT
TRANSP:		RUT TRANS:	PATENTE:	

CÓDIGO	DESCRIPCIÓN	CANT.	UNID.	P.UNITARIO	DESCTO %	DESCTO \$	VALOR
268607	CF0 LANA VIDRIO LIFT LIBRE 50MM 1.2X12M 14.4M2 1	1,000	UN	15.042	0	0	15.042
MSD0022	BE1 MADERA PINO MSD 2 X 2 X 3.20 MT. (3.8K)	10,000	UN	2.008	0	0	20.084
171446	CF0 TORN. VOLC. PTA BROCA 6 X 20 X 2.1/2 ZN. (651	1,000	UN	1.588	0	0	1.588
162955	CF0 TORN. VOLC. H.CTE. (CRS) 6 X 2" (649664)	1,000	UN	1.000	0	0	1.000

SON: CUARENTA Y CUATRO MIL OCHOCIENTOS OCHENTA Pesos--

Nombre: _____ RUT: _____
 Recinto: _____
 Firma: _____ Fecha: _____
 "El acuse de recibo que se declara en este acto, de acuerdo en lo dispuesto en la letra b) del Art. 4º y la letra c) del Art. 5º de la Ley 19.983, acredita que la entrega de mercaderías o servicio(s) prestado(s) ha(n) sido recibido(s)"

Descto.Global Neto	\$	0
Monto Neto	\$	37.714
Monto Exento	\$	0
IVA (19%)	\$	7.166
I.L.A.	\$	0
Monto Total	\$	44.880

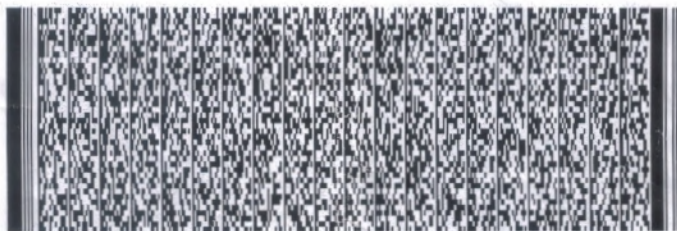

TIMBRE ELECTRONICO S.I.I
 Res. 71 del 31/07/2014
 Verifique documento en : www.sii.cl

CEDIBLE

COMERCIAL CHELECH SOCIEDAD ANONIMA

Grandes Tiendas, Zapatería, Artículos Eléctricos, Artículos Electrodomésticos, Ferretería,
 Importaciones, Exportaciones, Supermercado, Venta de Motocicletas, Empresa de Asesoría
 Financiera y de Apoyo al Giro, Compra Venta de Vehículos Motorizados.



Casa Matriz: M. Baquedano 601 Fono: 61-2613635 y 61-2613636, Puerto Natales.
 Sucursales: M. Baquedano 655, Puerto Natales.
 Baquedano 643, Fono Pedido 61-2613958 - Fono 61-2613959 Puerto Natales.
 Manuel Bulnes 717 Fono Pedido 61-2613953 Puerto Natales.
 Blanco Encalada 551 Fono Pedido 61-2613950 / 61-2613951 Puerto Natales
 Manuel Bulnes 701 Fono Pedido 61-2613952 Puerto Natales.
 Manuel Bulnes 698 Fono Pedido 61-2415314 Puerto Natales.
 Balmaceda 501 - 521 Fono Pedido 61-2613956 / 61-2613957 Punta Arenas.
 Armando Sanhueza 1323 - Punta Arenas.

R.U.T. : 76.415.150-K

FACTURA ELECTRONICA

Nro.: 0000060331

S.I.I. - PUERTO NATALES

FECHA EMISION: 4 Agosto 2017	O/C:	FONO: 412918
SEÑOR(ES): MANUEL BUSTAMANTE OJEDA		R.U.T.: 12.936.438-6
DIRECCION: MANUEL BULNES 343		COMUNA: PUERTO NATALES
GIRO: RESTORANT	COND.VENTA:	VENDEDOR: FAP
TRANSP:	RUT TRANS:	PATENTE:

CÓDIGO	DESCRIPCIÓN	CANT.	UNID.	P.UNITARIO	DESCTO %	DESCTO \$	VALOR
CEP00013	BE1 MADERA CEP. 1 X 3 X 3.20 MT.	10,000	UN	1.504	0	0	15.042
SON: DIECISIETE MIL NOVECIENTOS Pesos-----							

Nombre: RUT:
 Recinto:
 Firma: Fecha:
 "El acuse de recibo que se declara en este acto, de acuerdo en lo dispuesto en la letra b) del Art. 4º y la letra c) del Art. 5º de la Ley 19.983, acredita que la entrega de mercaderías o servicio(s) prestado(s) ha(n) sido recibido(s)"

Desc.to.Global Neto	\$	0
Monto Neto	\$	15.042
Monto Exento	\$	0
IVA (19%)	\$	2.858
I.L.A.	\$	0
Monto Total	\$	17.900

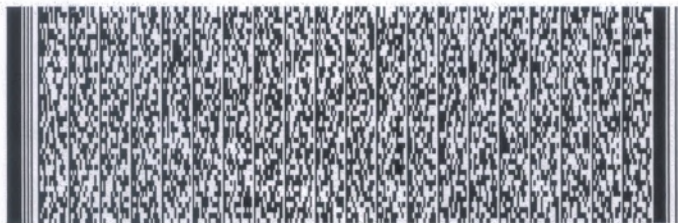

TIMBRE ELECTRONICO S.I.I
 Res. 71 del 31/07/2014
 Verifique documento en : www.sii.cl

CEDIBLE

COMERCIAL CHELECH SOCIEDAD ANONIMA

Grandes Tiendas, Zapatería, Artículos Eléctricos, Artículos Electrodomésticos, Ferrería,
 Importaciones, Exportaciones, Supermercado, Venta de Motocicletas, Empresa de Asesoría
 Financiera y de Apoyo al Giro, Compra Venta de Vehículos Motorizados.

R.U.T. : 76.415.150-K

FACTURA ELECTRONICA

Nro.: 0000058043

S.I.I. - PUERTO NATALES



Casa Matriz: M. Baquedano 601 Fono: 61-2613635 y 61-2613636, Puerto Natales.
 Sucursales: M. Baquedano 655, Puerto Natales.
 Baquedano 643, Fono Pedido 61-2613958 - Fono 61-2613959 Puerto Natales.
 Manuel Bulnes 717 Fono Pedido 61-2613953 Puerto Natales.
 Blanco Encalada 551 Fono Pedido 61-2613950 / 61-2613951 Puerto Natales
 Manuel Bulnes 701 Fono Pedido 61-2613952 Puerto Natales.
 Manuel Bulnes 698 Fono Pedido 61-2415314 Puerto Natales.
 Balmaceda 501 - 521 Fono Pedido 61-2613956 / 61-2613957 Punta Arenas.
 Armando Sanhueza 1323 - Punta Arenas.

FECHA EMISION:	30 Junio 2017	O/C:	FONO:	412918
SEÑOR(ES):	MANUEL BUSTAMANTE OJEDA		R.U.T.:	12.936.438-6
DIRECCION:	MANUEL BULNES 343		COMUNA:	PUERTO NATALES
GIRO:	RESTORANT	COND.VENTA:	VENDEDOR:	RGF
TRANSP:		RUT TRANS:	PATENTE:	

CÓDIGO	DESCRIPCIÓN	CANT.	UNID.	P.UNITARIO	DESCTO %	DESCTO \$	VALOR
MSD0013	BE1 MADERA PINO MSD 1 X 3 X 3,20 MT	5,000	UN	1.420	0	0	7.101
MSD0022	BE1 MADERA PINO MSD 2 X 2 X 3.20 MT. (3.8K)	4,000	UN	1.807	0	0	7.227

SON: DIECISIETE MIL CINCUENTA Pesos-----

Nombre: _____ RUT: _____
 Recinto: _____
 Firma: _____ Fecha: _____
 "El acuse de recibo que se declara en este acto, de acuerdo en lo dispuesto en la letra b) del Art. 4º y la letra c) del Art. 5º de la Ley 19.983, acredita que la entrega de mercaderías o servicio(s) prestado(s) ha(n) sido recibido(s)"

Descto.Global Neto	\$	0
Monto Neto	\$	14.328
Monto Exento	\$	0
IVA (19%)	\$	2.722
I.L.A.	\$	0
Monto Total	\$	17.050

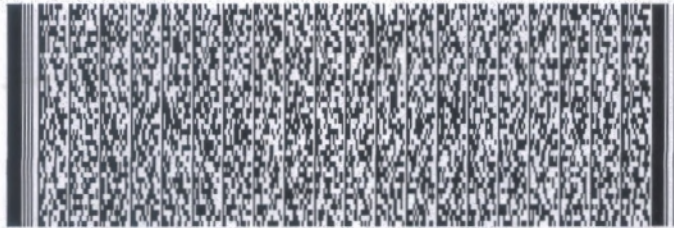

TIMBRE ELECTRONICO S.I.I
 Res. 71 del 31/07/2014
 Verifique documento en : www.sii.cl

CEDIBLE

RUT : 76.415.150-K
BOLETA ELECTRONICA Nro:0000327905

COMERCIAL CHELECH S.A

Grandes Tiendas

MANUEL BAQUEDANO 601

PUERTO NATALES

M. Baquedano 601 Puerto Natales,

Balmaceda 521 Punta Arenas

SUC.ORIG.:003 CENTRO FERRETERO

DIR.SUCUR:BAQUEDANO 655

CAJA:31

SUCURSAL:003

FECHA:09/01/2018

HORA:12:22

TRANSACCION Nro.:532722

RESP:AGM ADELINA DE LOURDES GODOY MELLA

1Ven:AGM ADELINA DE LOURDES GODOY MELLA

código	Bod Ud	Descripción		
Cantidad Ud	Precio	Descto	Total	
BIOB0001	BE1 UN CEMENTO BIO BIO 25KG			
(PTO. NATALES)				
1,00UN x	5.690	0=	5.690	

TOTAL EXENTO: 0

TOTAL VENTA: 5.690

***** inicio de comentarios *****

Cliente:MANUEL BUSTAMANTE OJEDA

Codigo:12936438

Detalle de venta en cuotas

Nro.Vencim. Monto-----

1 09/01/2018 1,896

2 08/02/2018 1,896

3 10/03/2018 1,898

PAGO -> EFV EFECTIVO 6,000

VUELTO -> 310

TOT.UNIDADES:1,00

(Guarde esta boleta para cambio o reclamo)

***** fin de comentarios *****

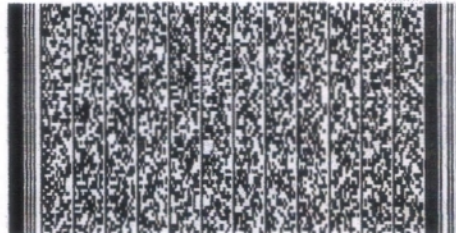

TIMBRE ELECTRONICO SII

Res. 71 del 31/07/2014

Verifique su documento en

<http://fenixnet.caronte.cl/dtechelech/>

RUT 76.415.150-R
BOLETA ELECTRONICA Nro:0000317693

6

COMERCIAL CHELECH S.A
Grandes Tiendas
MANUEL BAQUEDANO 601
PUERTO NATALES
M. Baquedano 601 Puerto Natales,
Balmaceda 521 Punta Arenas
JC.ORIG.:003 CENTRO FERRETERO
R.SUCUR:BAQUEDANO 655
WA:32 SUCURSAL:003
ECHA:18/12/2017 HORA:17:44
TRANSACCION Nro.:513686
AS.:CLIENTE CONDONADO 08-04-2017. DIRIGIR
E OFICINA SSFF
ESP:FAP FERNANDO ALVARADO POBLETE
Ven:FAP FERNANDO ALVARADO POBLETE

Código	Cant	Ud	Desc	Descripción	Total
65546				BE1 UN AGLOM. DeSN. 8MM 152	
	33,00	UN	x		
					319.700
58961				BE1 UN PERMANIT 6MM 1.20 X 2	
	40			(27KG)	
	11,00	UN	x		
					196.900
6515				BE1 UN TERCIADO RANURADO 9MM	
	16,00	UN	x	122X244 (15.7KG) MATTE	
					350.400
FLETE URBANO				CFO UN FLETE URBANO	
	1,00	UN	x		
					3.000
TOTAL EXENTO:					0
TOTAL VENTA:					870.000

COMERCIAL CHELECH SOCIEDAD ANONIMA

Grandes Tiendas, Zapatería, Artículos Eléctricos, Artículos Electrodomésticos, Ferrería,
 Importaciones, Exportaciones, Supermercado, Venta de Motocicletas, Empresa de Asesoría
 Financiera y de Apoyo al Giro, Compra Venta de Vehículos Motorizados.



Casa Matriz: M. Baquedano 601 Fono: 61-2613635 y 61-2613636, Puerto Natales.
 Sucursales: M. Baquedano 655, Puerto Natales.
 Baquedano 643, Fono Pedido 61-2613958 - Fono 61-2613959 Puerto Natales.
 Manuel Bulnes 717 Fono Pedido 61-2613953 Puerto Natales.
 Blanco Encalada 551 Fono Pedido 61-2613950 / 61-2613951 Puerto Natales
 Manuel Bulnes 701 Fono Pedido 61-2613952 Puerto Natales.
 Manuel Bulnes 698 Fono Pedido 61-2415314 Puerto Natales.
 Balmaceda 501 - 521 Fono Pedido 61-2613956 / 61-2613957 Punta Arenas.
 Armando Sanhueza 1323 - Punta Arenas.

R.U.T. : 76.415.150-K

FACTURA ELECTRONICA

Nro.: 0000060134

S.I.I. - PUERTO NATALES

FECHA EMISION:	2 Agosto 2017	O/C:	FONO:	412918
SEÑOR(ES):	MANUEL BUSTAMANTE OJEDA		R.U.T.:	12.936.438-6
DIRECCION:	MANUEL BULNES 343		COMUNA:	PUERTO NATALES
GIRO:	RESTORANT	COND.VENTA:	VENDEDOR:	RGF
TRANSP:		RUT TRANS:	PATENTE:	

CÓDIGO	DESCRIPCIÓN	CANT.	UNID.	P.UNITARIO	DESCTO %	DESCTO \$	VALOR
284144	BE1 VOLCAPOL 1.20 X 2.40 X 30MM (VOLCAN)	3,000	UN	10.076	0	0	30.227
284048	CF0 TORN. VOLC. ROS/GRUJ CRS 6X2 1/4 (649972)	1,000	UN	1.168	0	0	1.168
192699	CF0 PUNTA PHILLIPS #2 1/4"X25MM (4608144)	1,000	UN	538	2	0	538

CANCELADO

SON: TREINTA Y OCHO MIL Pesos-----

Descto.Global Neto	\$	0
Monto Neto	\$	31.933
Monto Exento	\$	0
IVA (19%)	\$	6.067
I.L.A.	\$	0
Monto Total	\$	38.000

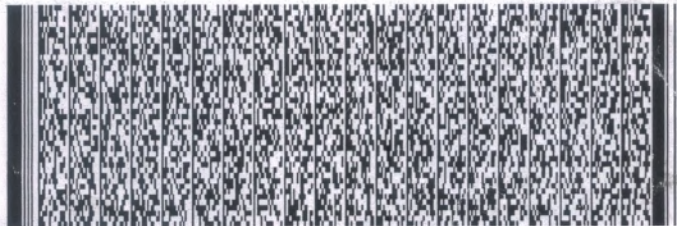

TIMBRE ELECTRONICO S.I.I
 Res. 71 del 31/07/2014
 Verifique documento en : www.sii.cl

COMERCIAL CHELECH SOCIEDAD ANONIMA

Grandes Tiendas, Zapatería, Artículos Eléctricos, Artículos Electrodomésticos, Ferrería,
 Importaciones, Exportaciones, Supermercado, Venta de Motocicletas, Empresa de Asesoría
 Financiera y de Apoyo al Giro, Compra Venta de Vehículos Motorizados.



Casa Matriz: M. Baquedano 601 Fono: 61-2613635 y 61-2613636, Puerto Natales.
 Sucursales: M. Baquedano 655, Puerto Natales.
 Baquedano 643, Fono Pedido 61-2613958 - Fono 61-2613959 Puerto Natales.
 Manuel Bulnes 717 Fono Pedido 61-2613953 Puerto Natales.
 Blanco Encalada 551 Fono Pedido 61-2613950 / 61-2613951 Puerto Natales
 Manuel Bulnes 701 Fono Pedido 61-2613952 Puerto Natales.
 Manuel Bulnes 698 Fono Pedido 61-2415314 Puerto Natales.
 Balmaceda 501 - 521 Fono Pedido 61-2613956 / 61-2613957 Punta Arenas.
 Armando Sanhueza 1323 - Punta Arenas.

R.U.T. : 76.415.150-K

FACTURA ELECTRONICA

Nro.: 000062160

S.I.I. - PUERTO NATALES

FECHA EMISION:	31 Agosto 2017	O/C:		FONO:	412918
SEÑOR(ES):	MANUEL BUSTAMANTE OJEDA			R.U.T.:	12.936.438-6
DIRECCION:	MANUEL BULNES 343			COMUNA:	PUERTO NATALES
GIRO:	RESTORANT	COND.VENTA:		VENDEDOR:	RBB
TRANSP:		RUT TRANS:		PATENTE:	

CÓDIGO	DESCRIPCIÓN	CANT.	UNID.	P.UNITARIO	DESCTO %	DESCTO \$	VALOR
284144	BE1 VOLCAPOL 1.20 X 2.40 X 30MM (VOLCAN)	3,000	UN	8.319	0	0	24.958
162956	CF0 TORN. VOLC. H.CTE. (CRS) 8 X 3" (649896)	1,000	UN	2.261	0	0	2.261

SON: TREINTA Y DOS MIL TRESCIENTOS NOVENTA Pesos-----

Nombre:		RUT:	
Recinto:			
Firma:		Fecha:	

"El acuse de recibo que se declara en este acto, de acuerdo en lo dispuesto en la letra b) del Art. 4º y la letra c) del Art. 5º de la Ley 19.983, acredita que la entrega de mercaderías o servicio(s) prestado(s) ha(n) sido recibido(s)"

Descto.Global Neto	\$	0
Monto Neto	\$	27.219
Monto Exento	\$	0
IVA (19%)	\$	5.172
I.L.A.	\$	0
Monto Total	\$	32.390

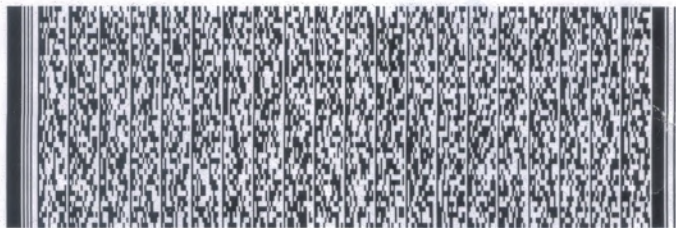

TIMBRE ELECTRONICO S.I.I
 Res. 71 del 31/07/2014
 Verifique documento en : www.sii.cl

CEDIBLE