

ANEXO N°1: FORMATO PARA LA PRESENTACIÓN DEL PROGRAMA DE CUMPLIMIENTO

Complete las tablas que se encuentran a continuación con la siguiente información:

1. Identificación personal y de la infracción.
2. Información de las acciones comprometidas.

Dispone de 2 tablas en blanco para completar. Utilice tantas tablas como acciones tenga en su Programa, agregando tablas nuevas en caso de ser necesario agregar más acciones.

El formato editable de este Anexo lo puede encontrar en la página web <https://portal.sma.gob.cl/index.php/guias-sma/>

Debe considerar que cada medida a implementar constituye una sola acción del Programa de Cumplimiento.

Al final, encontrará acciones que son obligatorias y, por esto, se encuentran ya completas en las tablas con la información correspondiente.

PROGRAMA DE CUMPLIMIENTO SIMPLIFICADO PARA INFRACCIONES A LA NORMA DE EMISIÓN DE RUIDO D.S. N° 38/2011	
1. IDENTIFICACIÓN:	
▪ Nombre empresa o persona natural:	M y G Construcciones y Cauchos SpA
▪ Rut empresa o persona natural:	<u>76.709.822-7</u>
▪ Nombre representante legal:	<u>Yeisy Figueroa Beiza</u>
▪ Domicilio representante legal:	<u>Las Calas 2182 Quilpué</u>
▪ Rol Procedimiento Sancionatorio:	<u>D- 128-2019</u>
▪ Identifique el equipo, máquina o actividad que genera ruido. Acompañe un plano simple,	<u>Esmeril portátil, tronzadora las dimensiones del establecimiento son 15m X 15m las herramientas se encuentran en el centro del taller</u>

indicando las dimensiones del establecimiento, y señalando la ubicación de el/los emisores de ruidos.		
<p>▪ <u>Indique si desea ser notificado en el presente procedimiento sancionatorio mediante correo electrónico:</u></p> <p>En caso afirmativo, favor proponga una dirección de correo electrónico a la cual se debiesen enviar los actos administrativos que correspondan.</p>	Deseo ser notificado mediante correo electrónico a la siguiente dirección:	<p>Tenga presente que los Actos Administrativos se entenderán notificados al día hábil siguiente de su remisión mediante correo electrónico desde la dirección notificaciones@sma.gob.cl</p>
	No deseo ser notificado mediante correo electrónico:	

2. HECHO QUE CONSTITUYE LA INFRACCIÓN:

Copie acá el texto de la infracción, que está en la formulación de cargos.

Las referidas máquinas y herramientas, al ser destinadas al uso que les es propio naturalmente emiten ruido en las horas de funcionamiento del taller, esto es, no perjudican, en caso alguno, la vida familiar vespertina o nocturna del vecindario, como tampoco durante los días sábado, domingo o festivos.

Este ruido ha sido considerado como algo natural en el barrio, desde el inicio de las actividades del taller, hace ya más de dos y medio años.-

3. EFECTOS NEGATIVOS:

Se indican acá los efectos que ha producido la infracción.

Se han generado, al menos, molestias en la población circundante por el ruido generado por motivo de la infracción.

- Ruidos menores y rumores

4. ACCIONES COMPROMETIDAS:

N° Identificador	1
<p>Acciones</p> <p>Marque una de las siguientes medida(s) a implementar para reducir el ruido. Si desea marcar más de una, realizar en tabla siguiente.</p>	<p><input checked="" type="checkbox"/> Barrera acústica: Consiste en una barrera con un material cuya densidad debe ser superior a los 10 Kg/m², la cual se debe instalar lo más cerca posible de la fuente para ser efectiva.</p> <p><input type="checkbox"/> Encierros acústicos: Considera la elaboración de una construcción que encierre la fuente, con murallas tipo sándwich con acero de 2 mm en ambas caras, material anticorrosivo alquídico, y núcleo de lana de vidrio de 50 mm de espesor y 32 Kg/m³ de densidad superficial. El panel de acero interior debe ser perforado en un 60%.</p> <p><input type="checkbox"/> Puerta acústica: Se basa en la construcción de una puerta acústica tipo sándwich, de características similares al encierro acústico. Esto es, ambas caras de acero de 2 mm, con núcleo de 50 mm de espesor y densidad superficial de 32 Kg/m³. Esta debe tener un marco perimetral estructural y pomeles que soporten el peso de esta.</p> <p><input type="checkbox"/> Celosía acústica: Corresponden a un conjunto de celosías acústicas para la parte</p>

	<p>inferior de la puerta, construida con acero galvanizado.</p> <p><input type="checkbox"/> Silenciador tipo Splitter: Los silenciadores tipo Splitter se utilizan a la salida de ductos de aire, y similares, para evitar la propagación del ruido emitidos por esos.</p> <p><input type="checkbox"/> Termopanel: Corresponden, en la generalidad, a vidrios dobles que proveen una reducción sonora de $R_w = 26$ dB. Se destaca el hecho que estos deben contar con un montaje que permita un cierre hermético de la habitación.</p> <p><input type="checkbox"/> Limitador acústico: Son equipos electrónicos que se incluyen dentro de la cadena electroacústica, que permiten limitar el nivel de potencia acústica que genera el sistema en su totalidad.</p> <p><input checked="" type="checkbox"/> Recubrimiento con material de absorción de paredes, piso o techumbre: El recubrimiento con material aislante de ruido es una medida que está orientada en evitar que existan reflexiones de las ondas de sonido. Esta medida debe ser instalada en sectores donde no exista riesgo de deterioro y debe pasar por un tratamiento contra incendios. La atenuación máxima que se espera por medio de esta medida es de 2 dBA. Los materiales más utilizados son las espumas acústicas de poliestireno y la lana mineral.</p> <p><input checked="" type="checkbox"/> Reubicación de equipos o maquinaria generadora de ruido: Realizar la reubicación de los equipos o maquinaria, desplazando el instrumento emisor de ruido a un sector donde no genere superaciones al D.S. N°38/2011 en receptores cercanos.</p> <p><input type="checkbox"/> Cambio en la actividad: Realizar el cambio de la actividad productiva, por otra que no genere emisión de ruidos molestos.</p> <p><input type="checkbox"/> Traslado o cierre de la unidad fiscalizable: Realizar el cambio de ubicación de la actividad o el cierre definitivo del establecimiento actividades en el sector.</p> <p><input type="checkbox"/> Otras medidas (indicar todas las otras medidas que usted considere necesarias y que se implementarán antes de la medición final de presión sonora):</p>
<p>Costo Estimado Neto (\$) <i>Indique los costos asociados a la acción seleccionada para su implementación (compra de materiales, implementación, prestaciones de servicio, etc).</i></p>	<p>Total materiales aproximadamente \$ 3.000.000 más obra de mano</p>

<p>Medios de Verificación <i>Marque una o varias de las siguientes opciones que permitirán acreditar la efectiva ejecución de la acción.</i></p>	<p><input checked="" type="checkbox"/> Boletas y/o facturas de compra de materiales (obligatorio).</p> <p><input type="checkbox"/> Boletas y/o facturas de pago de prestación de servicios.</p> <p><input checked="" type="checkbox"/> Fotografías fechadas y georreferenciadas ilustrativas del antes y después de la ejecución de la acción (obligatorio).</p> <p><input type="checkbox"/> Fichas o informes técnicos (en caso de marcar "Otra" este medio de verificación es obligatorio).</p>
<p>Comentarios <i>Indique acá cualquier otro aspecto que sea relevante de considerar. Además, referencie acá los anexos presentados junto al Programa de Cumplimiento.</i></p>	<p>Ya se realizaron trabajos de encierro acústico recubrimiento con material de absorción en aproximadamente 60m² del cielo del taller y a 105m² de las murallas, en especial del lado poniente, que es el que mira a la casa de la vecina.</p>
<p>N° Identificador</p>	<p>Números correlativos (1,2, 3, 4,....)</p>
<p>Acciones <i>Marque una de las siguientes medida(s) a implementar para reducir el ruido. Si desea marcar más de una, realizar en tabla siguiente.</i></p>	<p><input checked="" type="checkbox"/> Barrera acústica: Consiste en una barrera con un material cuya densidad debe ser superior a los 10 Kg/m², la cual se debe instalar lo más cerca posible de la fuente para ser efectiva.</p> <p><input type="checkbox"/> Encierros acústicos: Considera la elaboración de una construcción que encierre la fuente, con murallas tipo sándwich con acero de 2 mm en ambas caras, material anticorrosivo alquídico, y núcleo de lana de vidrio de 50 mm de espesor y 32 Kg/m³ de densidad superficial. El panel de acero interior debe ser perforado en un 60%.</p> <p><input type="checkbox"/> Puerta acústica: Se basa en la construcción de una puerta acústica tipo sándwich, de características similares al encierro acústico. Esto es, ambas caras de acero de 2 mm, con núcleo de 50 mm de espesor y densidad superficial de 32 Kg/m³. Esta debe tener un marco perimetral estructural y pomeles que soporten el peso de esta.</p> <p><input type="checkbox"/> Celosía acústica: Corresponden a un conjunto de celosías acústicas para la parte inferior de la puerta, construida con acero galvanizado.</p> <p><input type="checkbox"/> Silenciador tipo Splitter: Los silenciadores tipo Splitter se utilizan a la salida de ductos de aire, y similares, para evitar la propagación del ruido emitidos por esos.</p> <p><input type="checkbox"/> Termopanel: Corresponden, en la generalidad, a vidrios dobles que proveen una reducción sonora de $R_w = 26$ dB. Se destaca el hecho que estos deben contar con un montaje que permita un cierre hermético de la habitación.</p>

	<p><input type="checkbox"/> Limitador acústico: Son equipos electrónicos que se incluyen dentro de la cadena electroacústica, y que, valga la redundancia, permiten limitar el nivel de potencia acústica que genera el sistema en su totalidad.</p> <p><input checked="" type="checkbox"/> Recubrimiento con material de absorción de paredes, piso o techumbre: El recubrimiento con material aislante de ruido es una medida que está orientada en evitar que existan reflexiones de las ondas de sonido. Esta medida debe ser instalada en sectores donde no exista riesgo de deterioro y Debe pasar por un tratamiento contra incendios. La atenuación máxima que se espera por medio de esta medida es de 2 dBA. Los materiales más utilizados son las espumas acústicas de poliestireno y la lana mineral.</p> <p><input checked="" type="checkbox"/> Reubicación de equipos o maquinaria generadora de ruido: Realizar la reubicación de los equipos o maquinaria, desplazando el instrumento emisor de ruido a un sector donde no genere superaciones al D.S. N°38/2011 en receptores cercanos.</p> <p><input type="checkbox"/> Cambio en la actividad: Realizar el cambio de la actividad productiva, por otra que no genere emisión de ruidos molestos.</p> <p><input type="checkbox"/> Traslado o cierre de la unidad fiscalizable: Realizar el cambio de ubicación de la actividad o el cierre definitivo del establecimiento actividades en el sector.</p> <p><input type="checkbox"/> Otras medidas (indicar todas las otras medidas que usted considere necesarias y que se implementarán antes de la medición final de presión sonora):</p>
<p>Costo Estimado Neto (\$) Indique los costos asociados a la acción seleccionada para su implementación (compra de materiales, implementación, prestaciones de servicio, etc).</p>	<p>4.500.000 entre materiales y mano de obra</p>
<p>Medios de Verificación Marque una o varias de las siguientes opciones que permitirán acreditar la efectiva ejecución de la acción.</p>	<p><input checked="" type="checkbox"/> Boletas y/o facturas de compra de materiales (obligatorio).</p> <p><input type="checkbox"/> Boletas y/o facturas de pago de prestación de servicios.</p> <p><input checked="" type="checkbox"/> Fotografías fechadas y georreferenciadas ilustrativas del antes y después de la ejecución de la acción (obligatorio).</p> <p><input type="checkbox"/> Fichas o informes técnicos (en caso de marcar "Otra" este medio de verificación es obligatorio).</p>
<p>Comentarios Indique acá cualquier otro aspecto que sea relevante de considerar. Además, referencie acá los anexos presentados junto al Programa de Cumplimiento.</p>	<p>Aún queda por realizar el recubrimiento de absorción a la totalidad del encielado y las murallas donde se emita ruido, se acompañan</p>

	<p>fotografías del antes y después de los trabajos que se han realizado.-</p> <p>En una presentación anterior ya se acompañó el informe de un técnico.</p> <p>Se construirá un muro estructural en el lado sur distanciado a un metro cuarenta del deslinde sur y traslado de las maquinas emisoras de ruido al fondo de la propiedad a un lugar contrario a la casa vecina periciada.</p>	
N° Identificador		Números correlativos (1,2, 3, 4,...)
Acción y descripción de la Acción <i>(Acción obligatoria).</i>	<p>Una vez ejecutadas todas las acciones de mitigación de ruido, se realizará una medición de ruido con el objetivo de acreditar el cumplimiento del D.S. N° 38/2011 del MMA.</p> <p>La medición de ruidos deberá realizarse por una Entidad Técnica de Fiscalización Ambiental (ETFA), debidamente autorizada por la Superintendencia, conforme a la metodología establecida en el D.S. N°38/2011 del MMA, desde el domicilio de los receptores sensibles de acuerdo a la formulación de cargos, en el mismo horario en que constó la infracción y mismas condiciones. En caso de no ser posible acceder a la ubicación de dichos receptores, la empresa ETFA realizará la medición en un punto equivalente a la ubicación del receptor, de acuerdo a los criterios establecidos en el D.S. N°38/2011 del MMA.</p> <p>En caso de no ajustarse a lo dispuesto a lo recién descrito la medición no será válida.</p>	
Plazo de Ejecución de la acción <i>Marque una de las siguientes acciones.</i>	<p><input type="checkbox"/> 1 mes a partir de la aprobación del Programa de Cumplimiento</p> <p><input type="checkbox"/> 2 meses a partir de la aprobación del Programa de Cumplimiento</p> <p><input checked="" type="checkbox"/> 3 meses a partir de la aprobación del Programa de Cumplimiento</p>	
Costo Estimado Neto (\$) <i>Indique los asociados a la implementación de la acción (compra de materiales, implementación, prestaciones de servicio, etc).</i>	Bordea los 4.500.000 en base a los gastos anteriores realizados en la mitigación.-	
Medios de Verificación.	El reporte final contempla el respectivo Informe de medición de presión sonora, órdenes o boletas de prestación y servicio o trabajo, boletas y/o facturas que acrediten el costo asociado a la acción.	
Comentarios.	<p>En caso de que ninguna ETFA pudiera ejecutar dicha medición por falta de capacidad, se podrá realizar con alguna empresa acreditada por el Instituto Nacional de Normalización (INN) y/o autorizada por algún organismo de la administración del Estado (Res. Ex. N°1024/2017 de la SMA). Dicho impedimento deberá ser evidenciado e informado a la Superintendencia, mediante la respuesta escrita de las ETFA respecto de su falta de capacidad para prestar el servicio requerido (Res. Ex. N° 127/2019 de la SMA, o aquella que la reemplace).</p> <p>Más aún, si para realizar la mencionada medición no es posible contar con una ETFA o alguna empresa acreditada por el INN y/o autorizada por algún Organismo de la Administración del Estado, se deberá realizar la medición con una empresa con experiencia en la realización de dicha actividad, siempre y cuando dicha circunstancia sea acreditada e informada a la Superintendencia.</p>	
N° Identificador		Números correlativos (1,2, 3, 4,...)
Acción y descripción de	Cargar en el SPDC el Programa de Cumplimiento aprobado por la Superintendencia del Medio	

la Acción <i>(Acción obligatoria).</i>	Ambiente. Para dar cumplimiento a dicha carga, se entregará la clave para acceder al sistema en la misma resolución que aprueba dicho programa. Debiendo cargar el programa en el plazo de 5 días hábiles contados desde la notificación de la resolución que aprueba el Programa de Cumplimiento, de conformidad a lo establecido en la Resolución Exenta N° 116/2018 de la SMA.
Plazo de Ejecución de la acción.	5 días hábiles contados desde la notificación de la resolución que aprueba el Programa de Cumplimiento.
Costo Estimado Neto (\$).	Sin costo.
Medios de Verificación.	Esta acción no requiere un reporte o medio de verificación específico, ya que una vez ingresado el reporte final, se conservará el comprobante electrónico generado por el sistema digital del SPDC.
Comentarios.	En relación a los indicadores de cumplimiento y medios de verificación asociados a esta nueva acción, por su naturaleza, no requiere un reporte o medio de verificación específico. Por otra parte, como Impedimentos eventuales, se contemplarán aquellos problemas exclusivamente técnicos que pudieren afectar el funcionamiento del sistema digital en el que se implemente el SPDC, y que impidan la correcta y oportuna carga de la información. Por tanto, en caso de ocurrencia, se dará aviso inmediato a la SMA, vía correo electrónico, especificando los motivos técnicos por los cuales no fue posible cargar el Programa de Cumplimiento en el portal SPDC, remitiendo comprobante de error o cualquier otro medio de prueba que acredite dicha situación. La entrega del Programa de Cumplimiento se realizará a más tardar al día siguiente hábil al vencimiento del plazo correspondiente, en la Oficina de Partes de la Superintendencia del Medio Ambiente.
N° Identificador	Números correlativos (1,2, 3, 4,...)
Acción y descripción de la Acción <i>(Acción obligatoria).</i>	Cargar en el portal SPDC de la Superintendencia del Medio Ambiente, en un único reporte final, todos los medios de verificación comprometidos para acreditar la ejecución de las acciones comprendidas en el PdC, de conformidad a lo establecido en la Resolución Exenta N° 116/2018 de la SMA.
Plazo de Ejecución de la acción.	10 días hábiles contados desde la fecha de ejecución de la medición final obligatoria.
Costo Estimado Neto (\$).	Sin costo.
Medios de Verificación.	Esta acción no requiere un reporte o medio de verificación específico, ya que una vez ingresado el reporte final, se conservará el comprobante electrónico generado por el sistema digital del SPDC.
Comentarios.	(i) Impedimentos: se considerarán como tales, los problemas exclusivamente técnicos que pudieren afectar el funcionamiento del sistema digital en el que se implemente el SPDC, y que impidan la correcta y oportuna entrega de los documentos correspondientes; (ii) Acción y plazo de aviso en caso de ocurrencia, se dará aviso inmediato a la SMA, vía correo electrónico, señalando los motivos técnicos por los cuales no fue posible cargar los documentos en el sistema digital en el que se implemente el SPDC, remitiendo comprobante de error o cualquier otro medio de prueba que acredite dicha situación; y (iii) Acción alternativa: en caso de impedimentos, la entrega de los reportes y medios de verificación será a través de Oficina de Partes de la Superintendencia del Medio Ambiente.



FIRMA REPRESENTANTE

IMPORTANTE: Tenga presente que ésta sería la primera presentación formal dentro del procedimiento sancionatorio, por tanto:

- ***En caso de que el sancionatorio esté dirigido en contra de una persona jurídica:*** el Programa de Cumplimiento deberá ser firmado por el representante de la misma, debiendo acompañar para ello la documentación que acredite dicha personería. Para ello deberá presentar una escritura pública en donde conste el poder otorgado a la persona representante.
- ***En caso de que el sancionatorio esté dirigida en contra de una persona natural:*** el formulario deberá ser firmado por el titular del establecimiento.









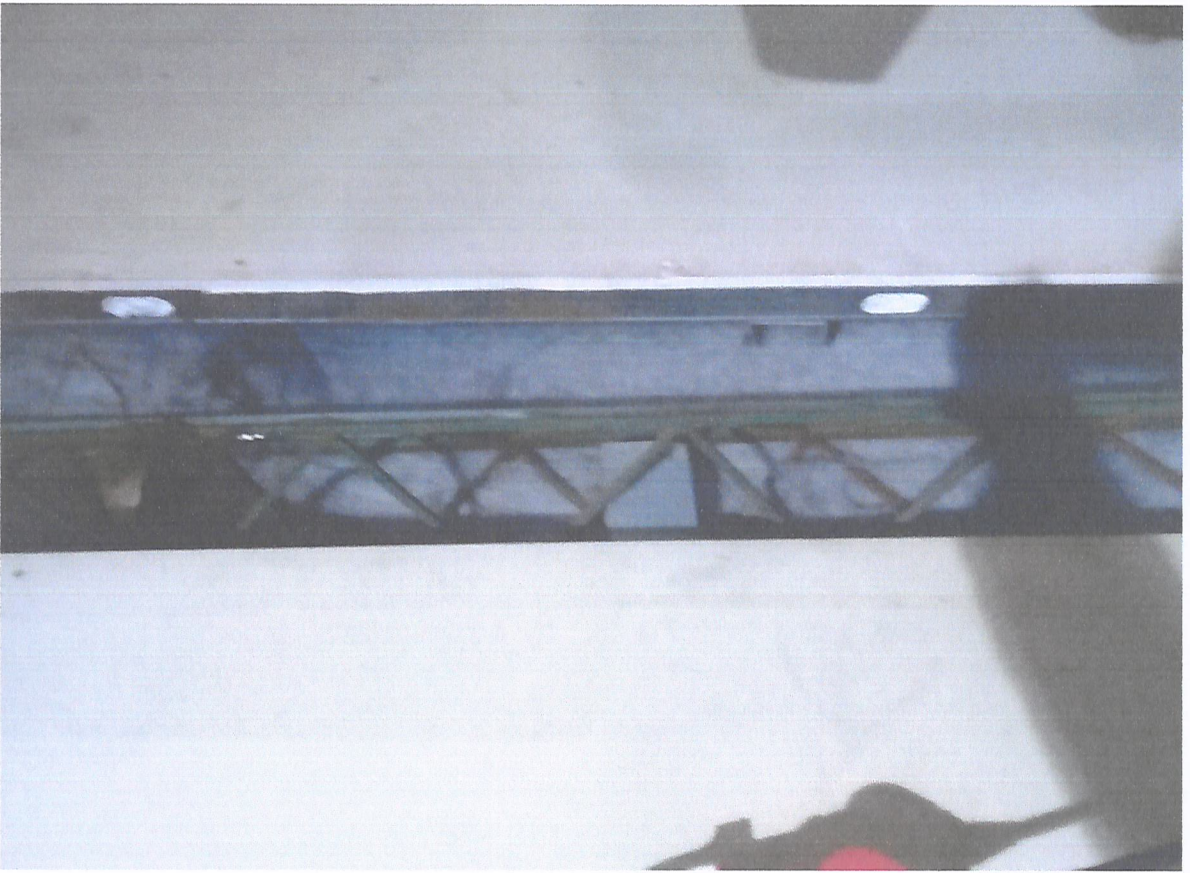

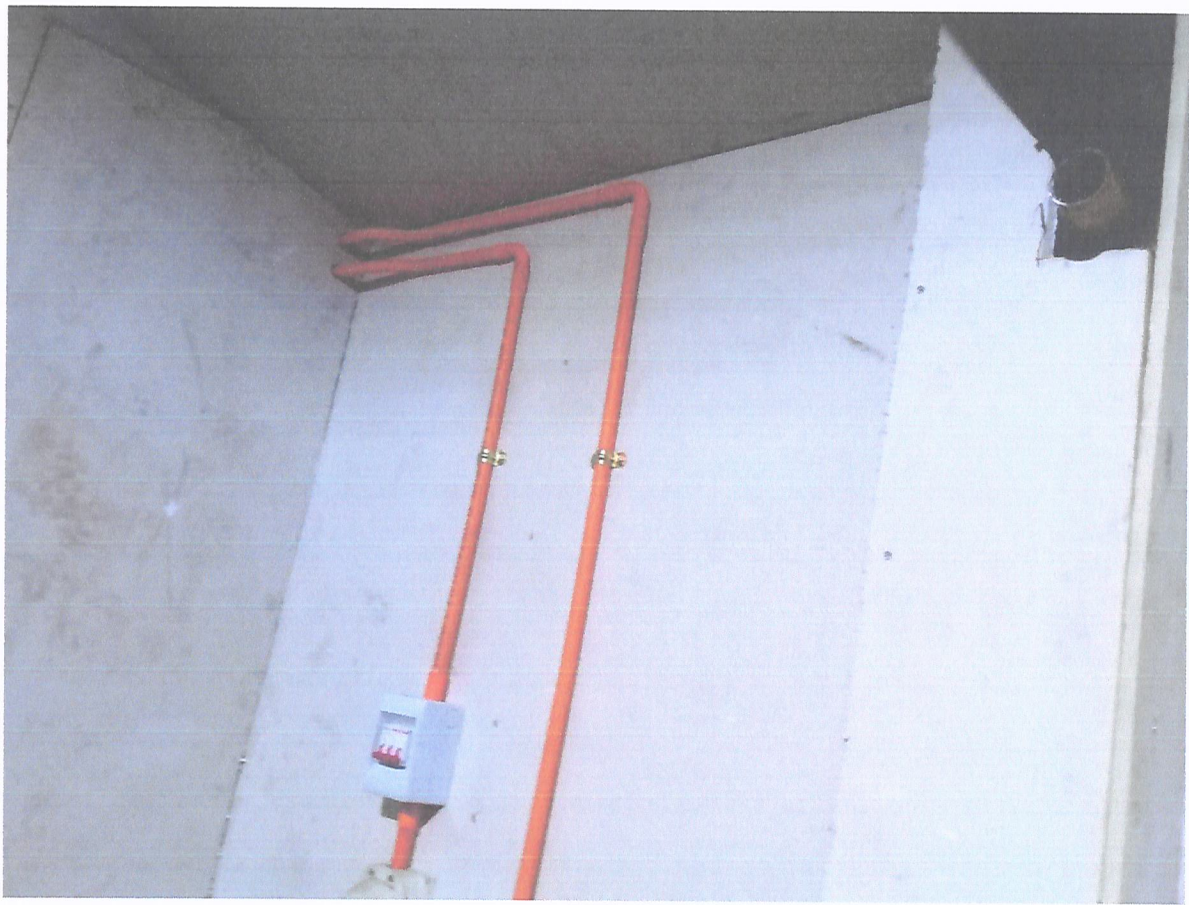
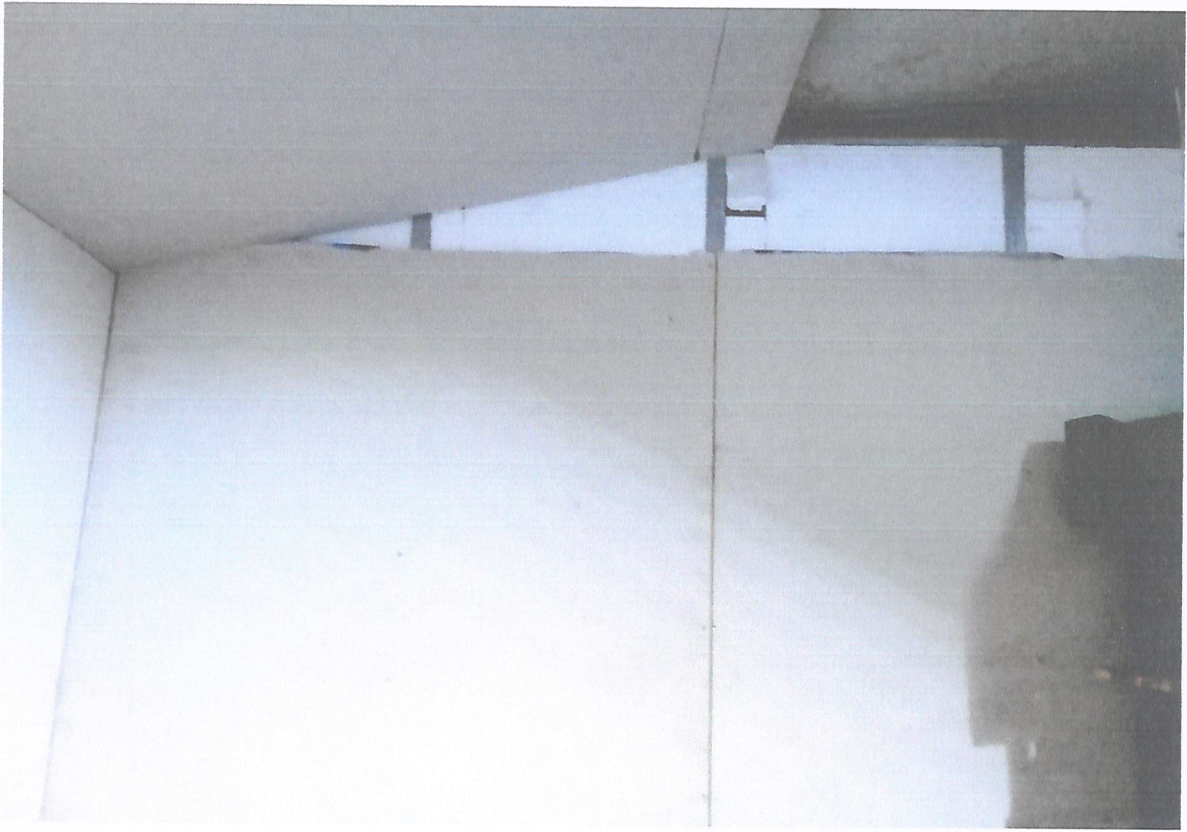

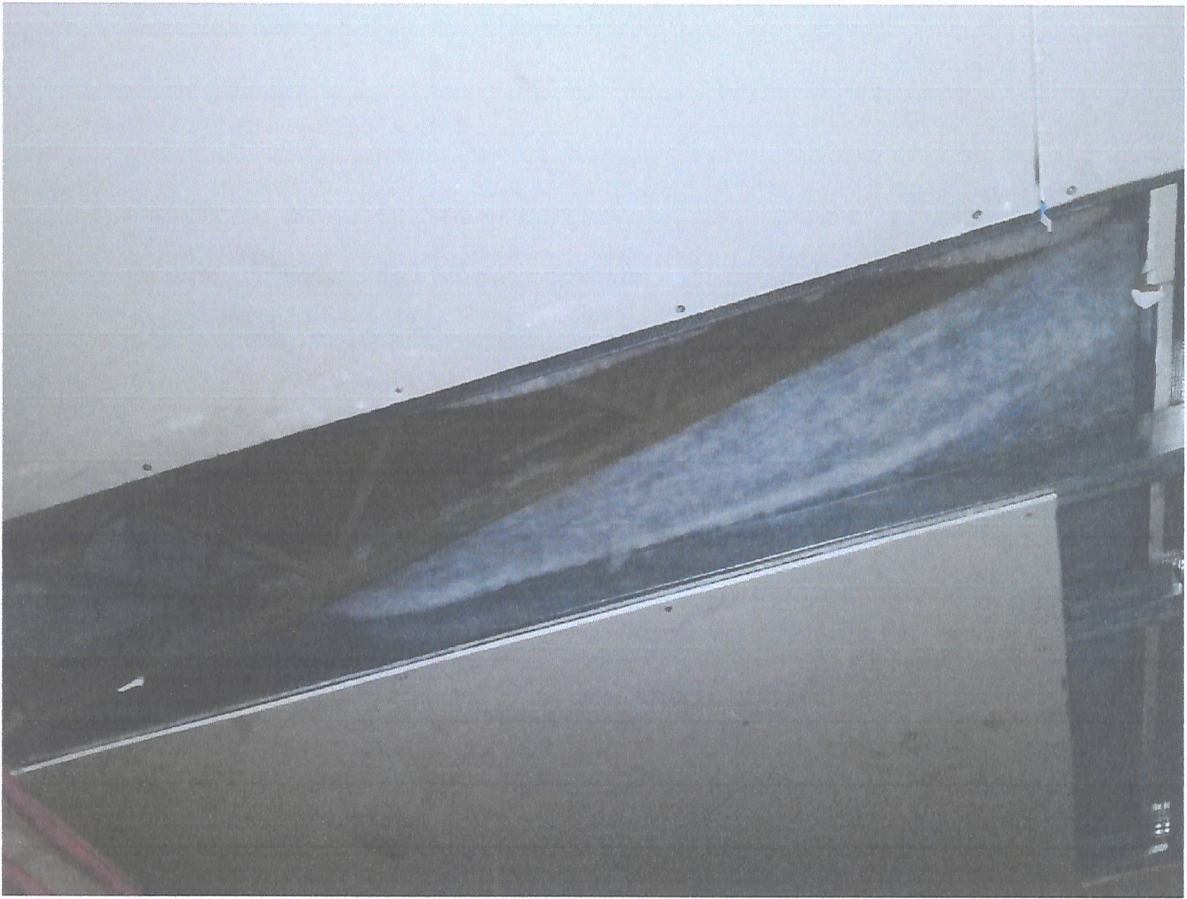





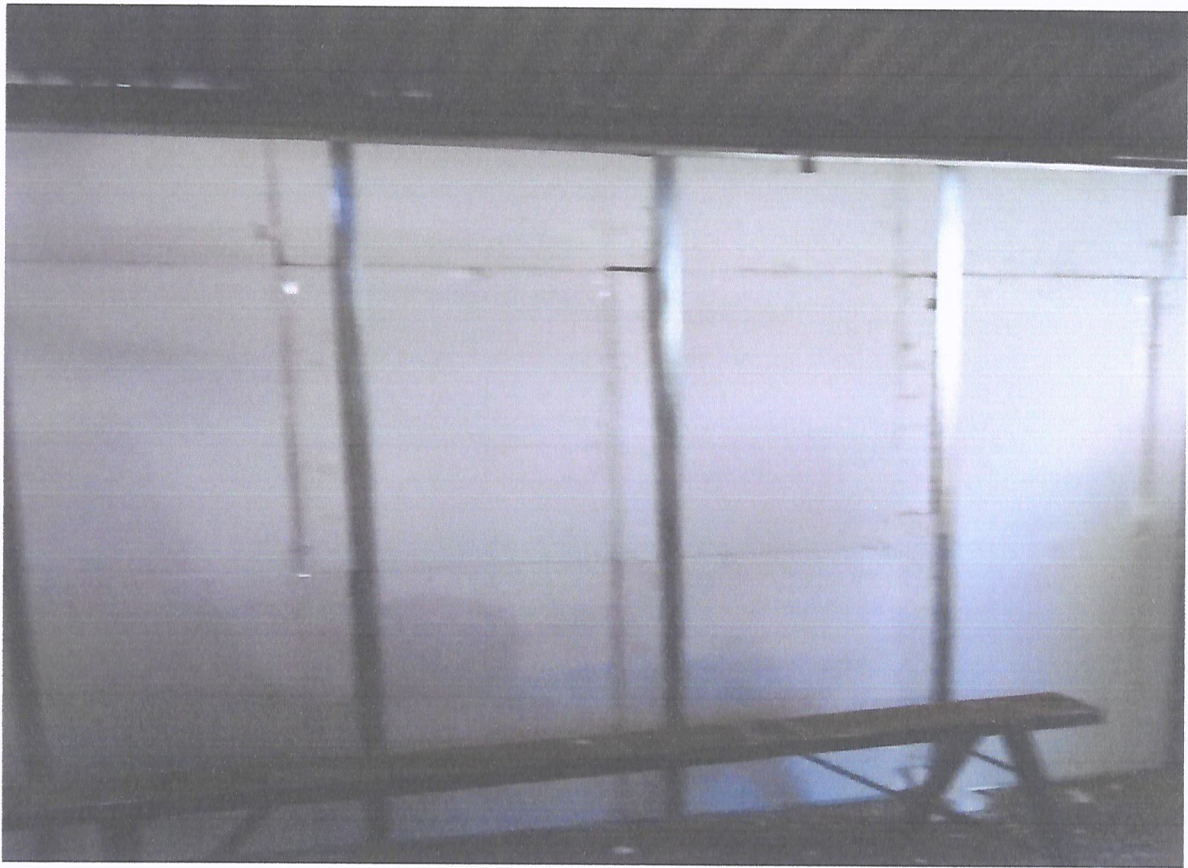



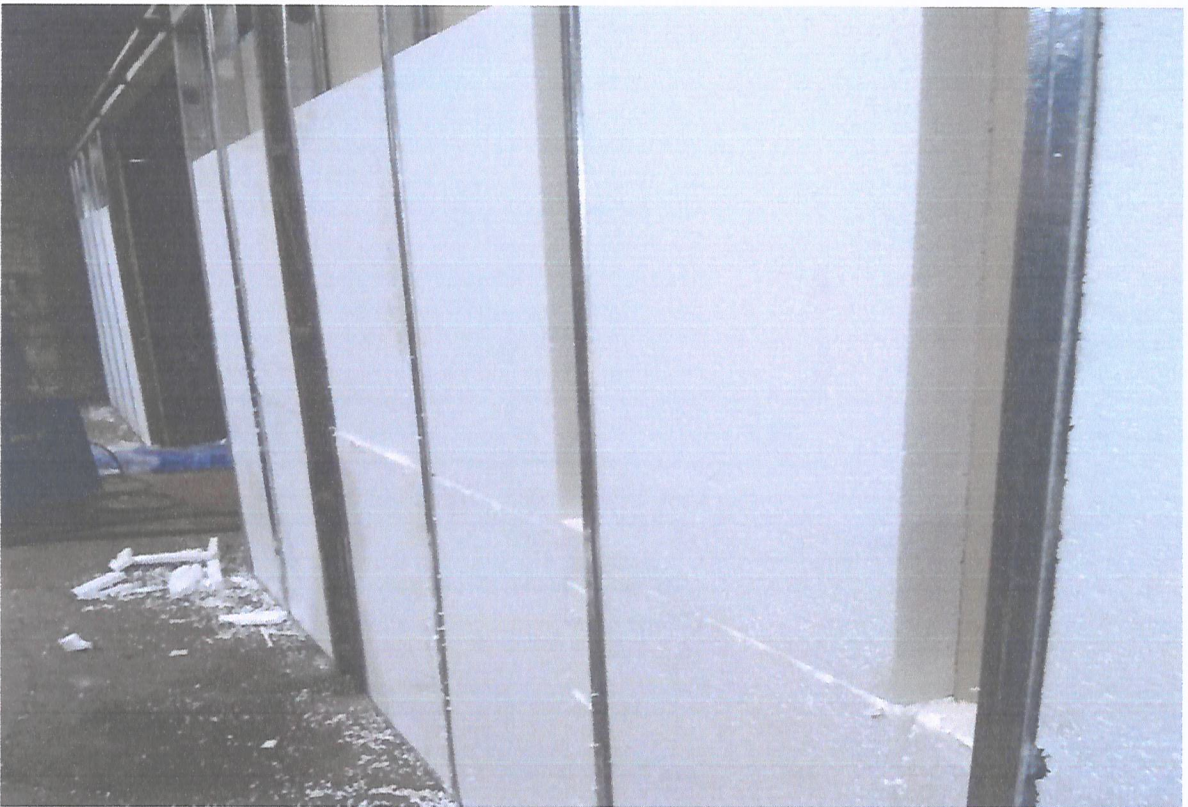

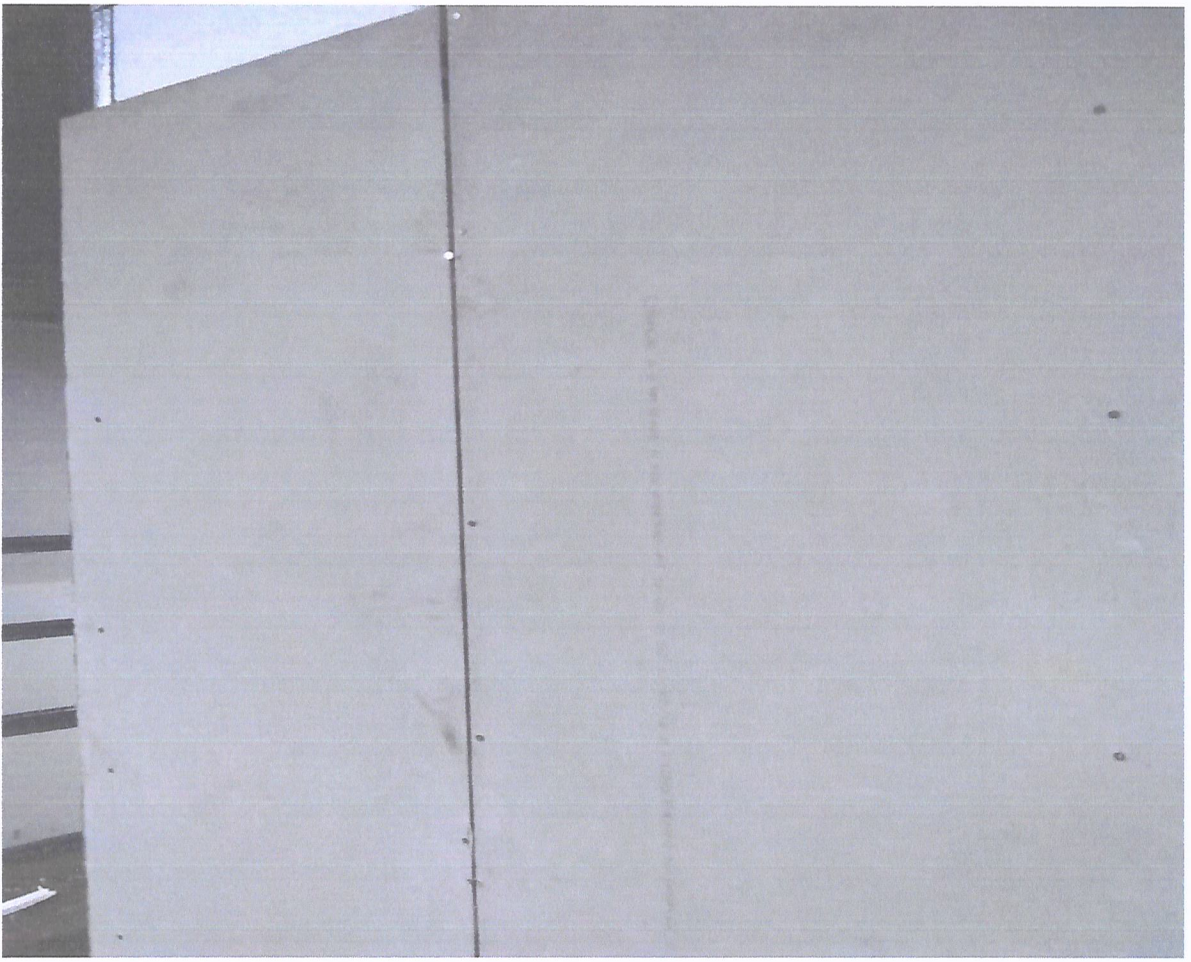
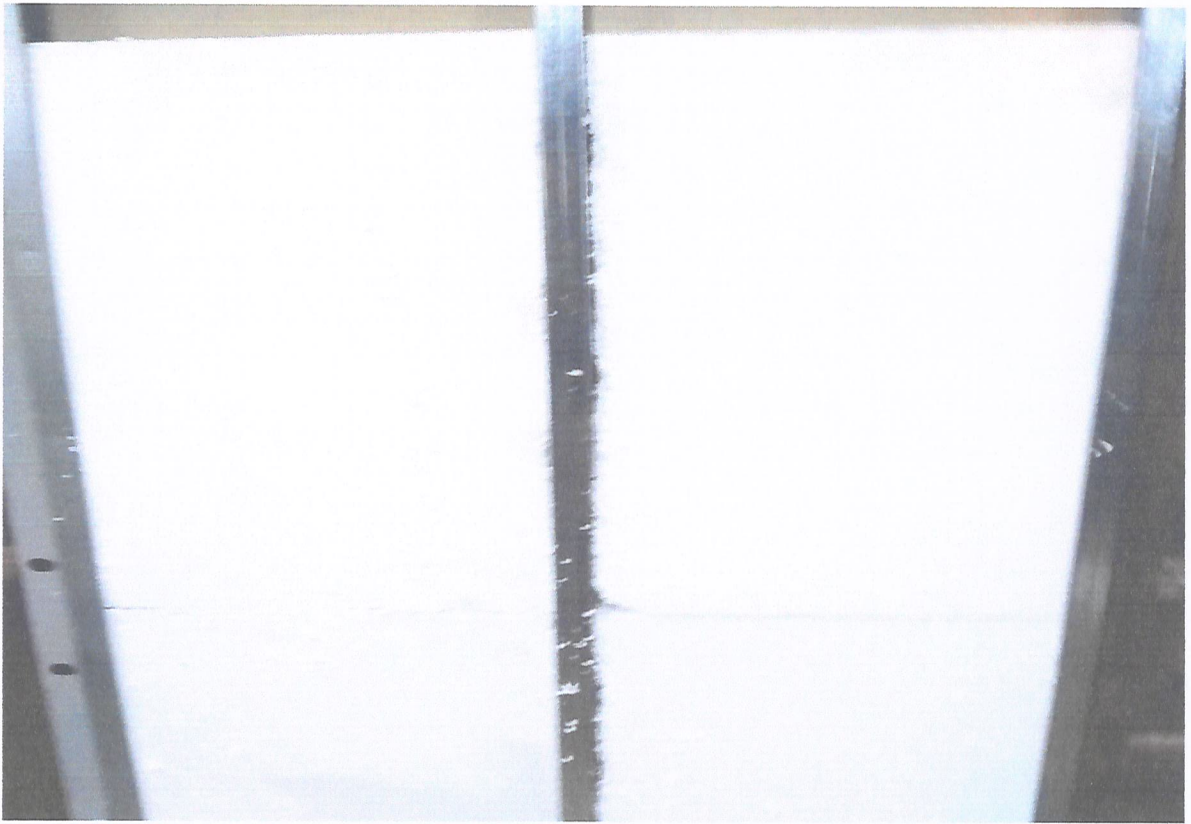

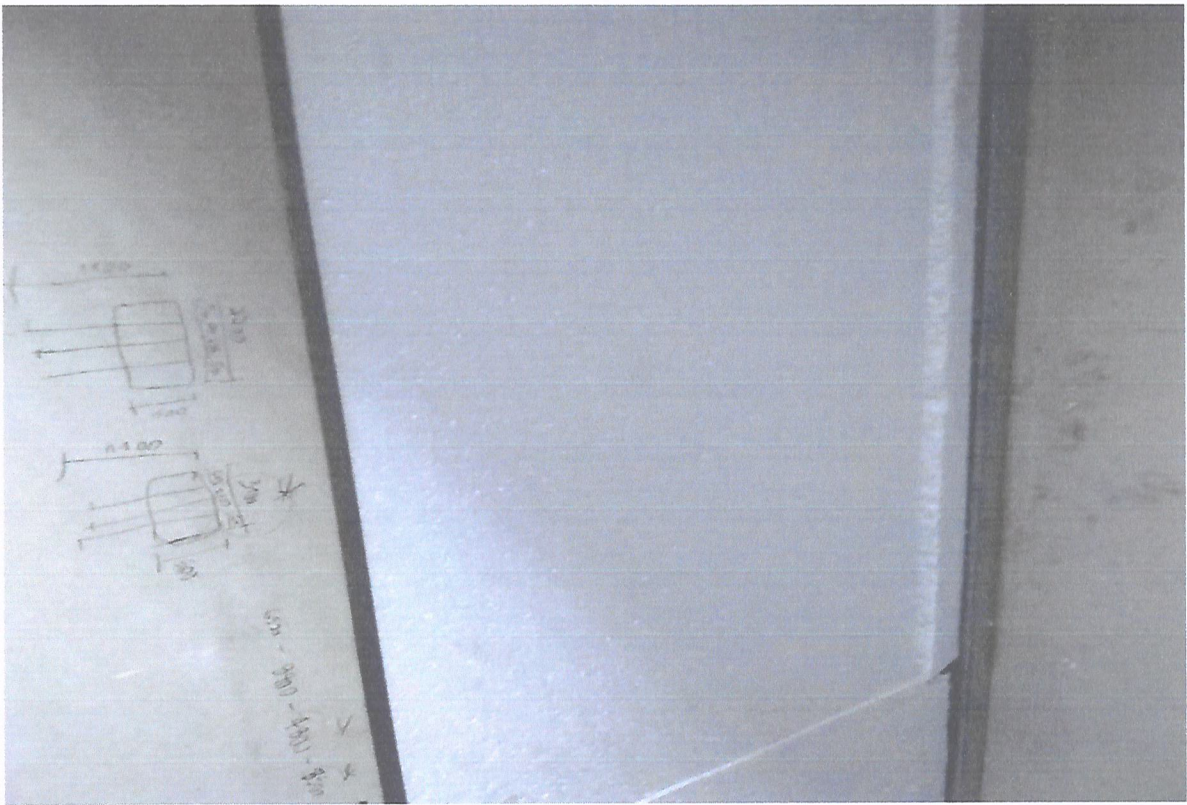
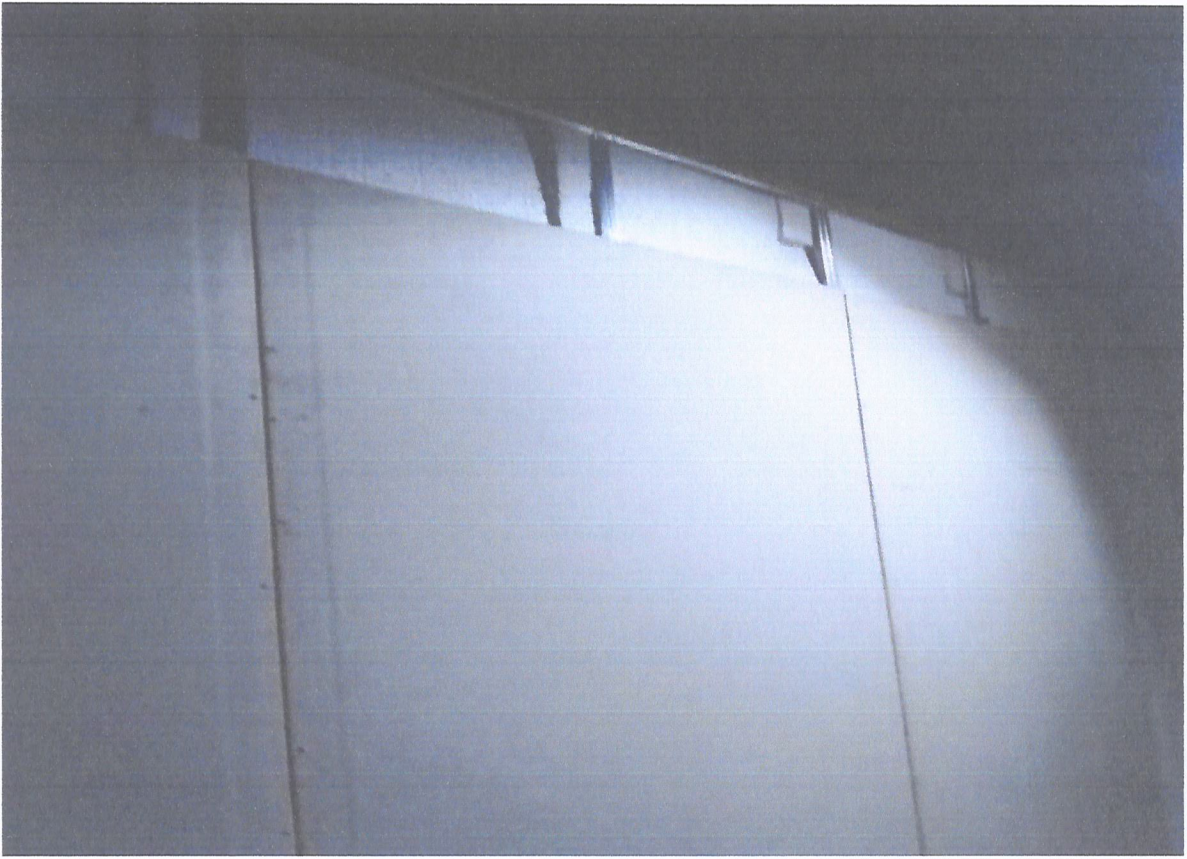



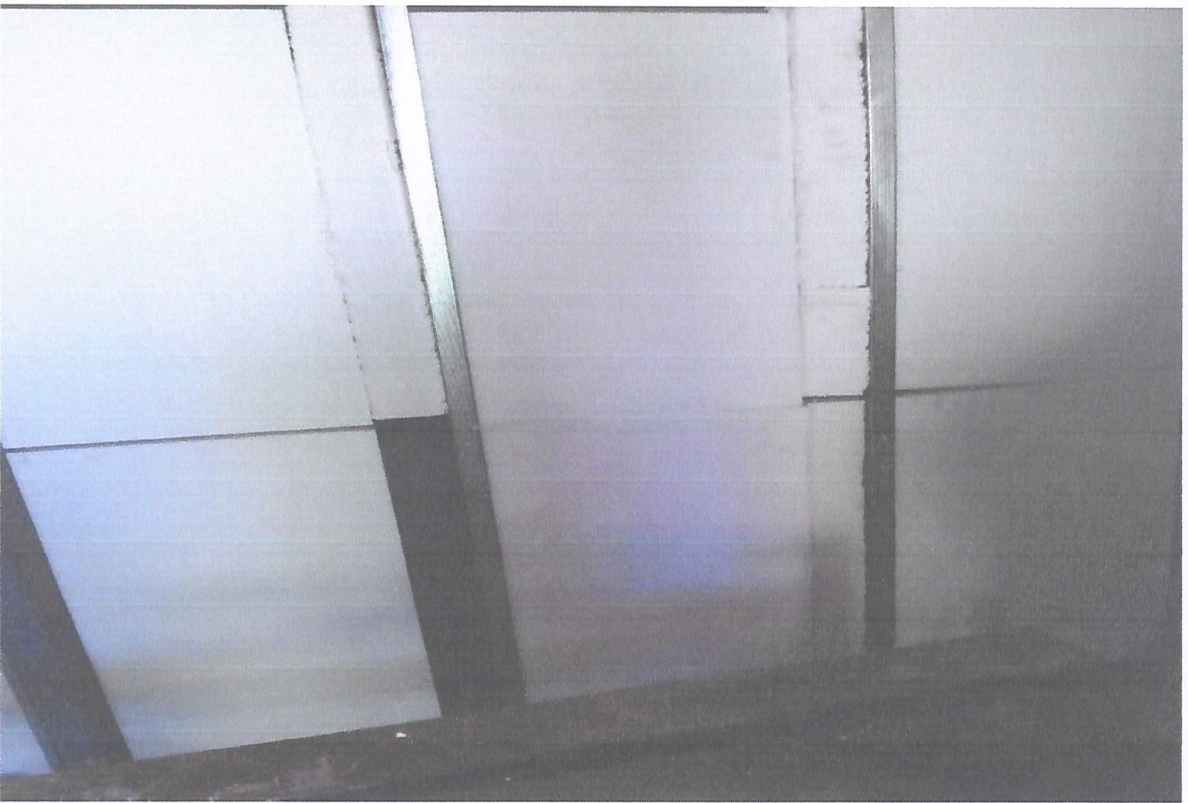
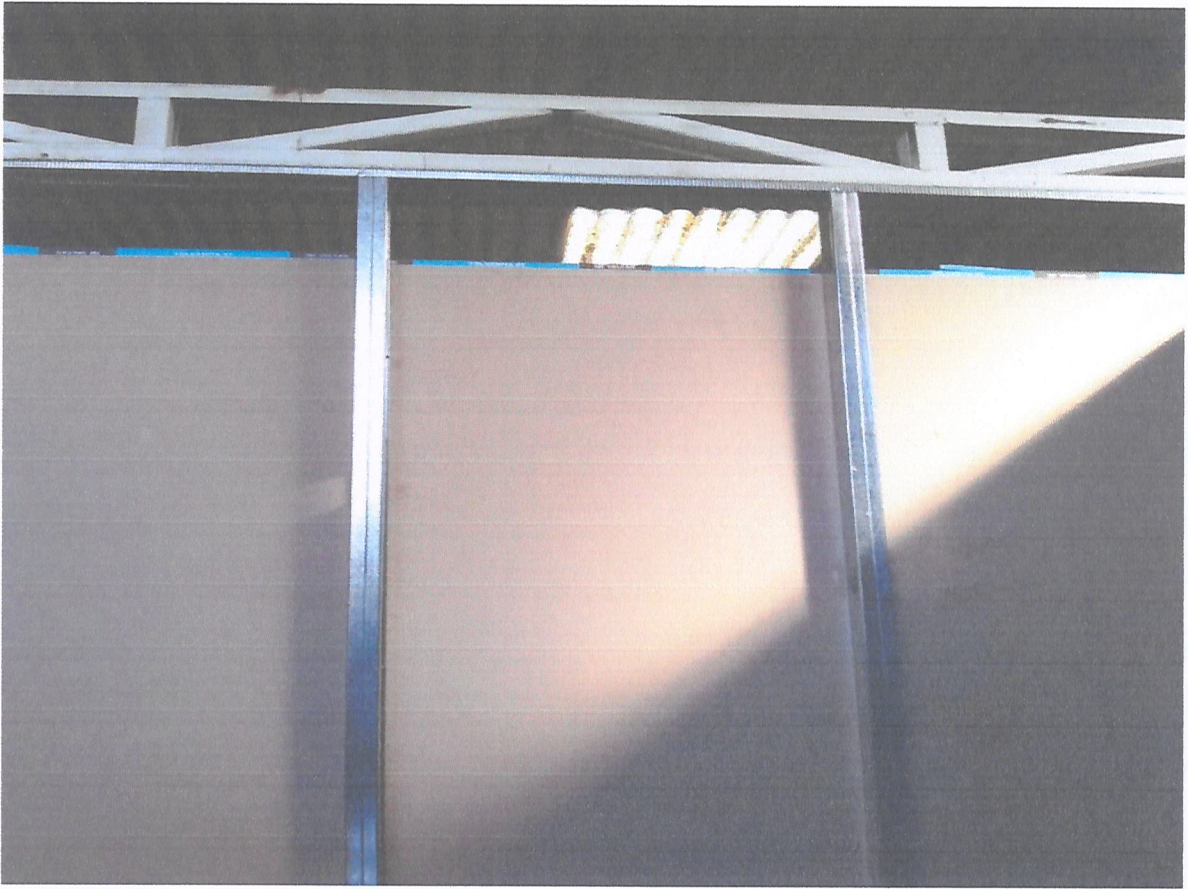











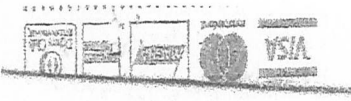

FABRICACION Y EXPLOTACION DE FIBRAS DE VIDRIOS LIMITADA

Giro: FAB.DE FIBRAS Y VENTAS DE MATERIALES DE CONSTRUCCION Y FERRETERIA

MAITENCILLO 2159- QUILPUE

eMail : FIBRAPLAX@VTR.NET Telefono : 32 2827655

TIPO DE VENTA: DEL GIRO

R.U.T.:78.749.430- 7
FACTURA ELECTRONICA
Nº12188

S.I.I. - VILLA ALEMANA

Fecha Emision: 02 de Mayo del 2019

SEÑOR(ES): M&G CONSTRUCCIONES Y CAUCHOS SPA
R.U.T.: 76.709.822- 7
GIRO: TERMINACION Y ACABADO DE EDIFICIOS
DIRECCION: LAS CALAS 2182
COMUNA QUILPUE CIUDAD: QUILPUE
CONTACTO:
TIPO DE COMPRA: DEL GIRO

Codigo	Descripcion	Cantidad	Precio	%Impto Adic.*	%Desc.	Valor
01-15113	PL. YESO CARTON 10 MM	8	3.747,89			29.983
01-16507	TERMOPOL 50 MM	4	8.504,2			34.017
01-20327	CADENA 5 MM	2	996			1.992

Forma de Pago: Contado

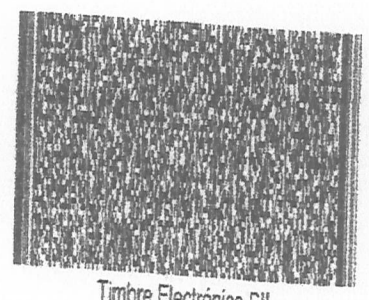

Timbre Electrónico SII

Res.99 de 2014 Verifique documento: www.sii.cl

MONTO NETO \$ 65.992
I.V.A. 19% \$ 12.538
IMPUESTO ADICIONAL \$ 0
TOTAL \$ 78.530

de vehículos, Herramienta, Accesorios
y Caza, Camión, Autos deportivos, Pesca
y Equipo de Herramientas

CASA MATRIZ S.A. FONDO 229590300
LAS CONDES SAN

SRES: M amp G CONS... Y CAUCHOS SPT
DIRECCION: LAS CALAS
COMUNA: VALPARAISO
RUT: 76709822-7
GIRO: OBRAS MENORES E

VENTA MAYORISTA

PV : 0305069414

2 X 521.8487	
76035507422 PL PLAS DOB BCA GE	1.244
2 X 4.529.4118	
208200151473 HEMBR SOB 32A 3P T	9.059
1 X 773.1092	
780735408008 ABRAZA 2PC 1 2 10U	773
1 X 3.546.2185	
780735400002 TABL EMPZA4INT S P	3.546
1 X 760.5042	
780507000330 CIA 1500 TOM NE 3M	761
1 X 1.941.1765	
780735406511 CS T CHUR 9ENT MET	1.941
1 X 978.9910	
780550200876 BACKCURVA 90 20MM	979
1 X 1.915.9664	
780010000788 NYAGEN 2 5 R10 RJO	1.916
1 X 1.915.9664	
780010000789 NYAGEN 2 5 R10 VDE	1.916
1 X 1.915.9664	
780010000787 NYAGEN 2 5 R10 BCO	1.916
5 X 1.277.3109	
780735507817 MO ENCHTO 16BL GEN	6.387
3 X 247.8992	
780550200920 SALIDA CAJA ELEC20	744
3 X 571.4286	
780550200455 ZOB T LET 20MMX3MT	1.714
30 X 3.941.1765	
75 5410251 VOLCA BB 8 1 2X2 4	118.235
SUB TOTAL \$	151.131
DESCUENTO \$	5.911
NETO \$	145.220
TOTAL IVA (19 %) \$	27.592
TOTAL \$	172.812
DEBITO \$	172.812
VUELTO \$	0

SON CIENTO SETENTA Y DOS MIL OCHOCIENTOS
DOCE PESOS.
V. MAYORISTA : 719 Javier Muñoz Bravo

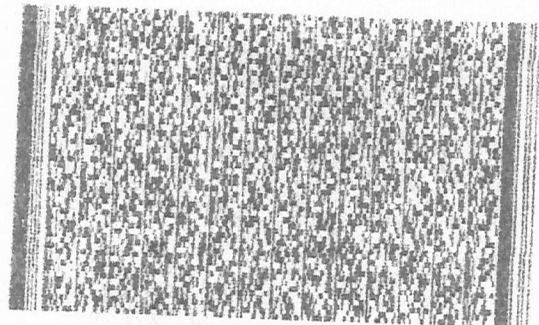

TIMBRE ELECTRONICO SII RES. 115 DE 2005
REIMPRESIONES EN www.easy.cl

NOMBRE :
RUT :
FIRMA :

ACUSE DE RECIBO

Av. Eduardo Frei Montalva 3092
 Renca Santiago
 Fecha: 02/04/2019 Hora: 11:56
 Srs: NYG CONST. Y CAUCHOS SPA
 RUT: 76709822-7
 Giro: OBRAS MENORES EN CONSTRUCCION
 Direccion:
 LAS CALAS N2182
 Comuna: QUILPUE
 Suc. de Origen Emisor: Local 00090
 FREIRE 1351
 BELLOTO
 Caja 0024 400 CRISTIAN DURAN

SKU	DESCRIPCION	UM	CANT.	UNITARIO	TOTAL
053482					
# 450200	AISLA POLIESTER 50MMX2.40X15H	CU	1	31.205,88	31.206
SUB TOTAL					31.206
19.00%					5.929
TOTAL					37.135

S 0
 Cod. Valor Vence Banco Cheque Autori
 DB 37135 02 04 2019
 VUELTO DB: 0
 #11698-1717
 N.U. 900024000069190402115647

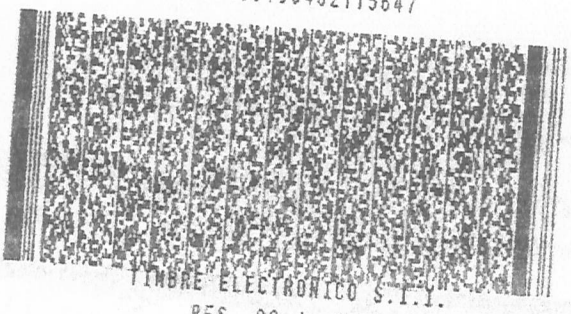

TIMBRE ELECTRONICO S.I.I.
 RES. 88 de 2005
 verifique documento: www.sii.cl



GUARDE ESTA FACTURA Y PRESENTELA EN
 CASO DE RECLAMO O CAMBIO DE PRODUCTOS
 CLIENTE

COMPROBANTE DE VENTA
 TARJETA DE DEBITO
 Sodinac S.A.
 FREIRE 1351
 BELLOTO
 59707010070

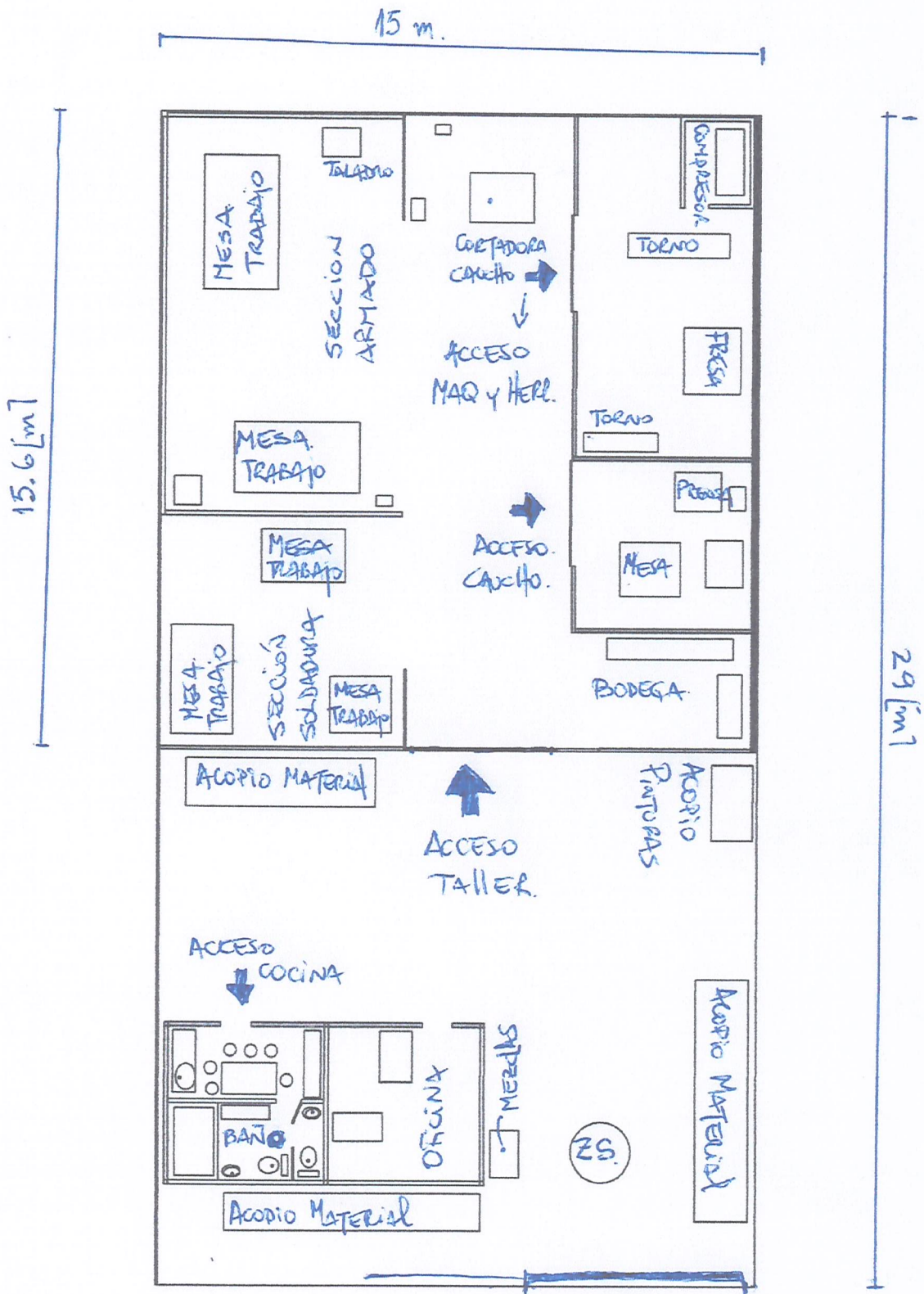

ALTURA A LA QUILLA

$$h = 4[m]$$

ALTURA AL HOMBRO