

PROGRAMA DE CUMPLIMIENTO REFUNDIDO.

Titular: Pedro Hernán Pávez Riveros

RUT: [REDACTED]

Actividad económica: Fabricación de pan y productos de panadería

Establecimiento: Panadería PYP

Rol SMA: D-096-2025

Fecha: 2025

Cargo formulado: Falta de medición de emisiones MP conforme D.S. N°1/2013 y D.S. N°1/2021

Normativa del PDC: Art. 42 y 43 LOSMA, D.S. N°30/2012

1. INTRODUCCIÓN

El presente **Programa de Cumplimiento Refundido (PDC)** se presenta en respuesta al cargo formulado por la Superintendencia del Medio Ambiente (SMA), en el que se imputa al titular **no realizar la medición periódica de emisiones de Material Particulado (MP)** correspondiente al horno panadero industrial del establecimiento, conforme lo establece el D.S. N°1/2013 y D.S. N°1/2021 del Ministerio del Medio Ambiente.

El titular reconoce la existencia del cargo, comprende la relevancia del monitoreo obligatorio y declara su voluntad jurídica, técnica y operativa de **corregir totalmente la infracción, eliminar los efectos asociados y prevenir su reiteración**, mediante un conjunto de medidas verificables alineadas con:

- ✓ Los principios de gestión ambiental
- ✓ Las exigencias del D.S. N°30/2012
- ✓ La Guía de Programas de Cumplimiento de la SMA
- ✓ Las obligaciones sectoriales aplicables al rubro panadero

El horno del establecimiento es un **horno tipo chileno**, alimentado **exclusiva y permanentemente con gas licuado (GLP)**, lo que reduce sustancialmente las emisiones de MP respecto de combustibles sólidos.

2. DESCRIPCIÓN ÍNTEGRA DEL CARGO

En estricto apego al principio de literalidad:

“Se formula cargo por no realizar la medición de emisiones de material particulado (MP) del horno panadero en los períodos establecidos por la normativa ambiental aplicable (D.S. N°1/2013 y D.S. N°1/2021), incumpliendo

la obligación de efectuar un monitoreo periódico o presentar los respectivos informes de emisiones.”si correspondiera

El titular reconoce plenamente el cargo para efectos del diseño del presente programa.

3. IDENTIFICACIÓN DE EFECTOS ASOCIADOS A LA INFRACCIÓN (EXPLICACIÓN AMPLIADA)

.Efectos potenciales identificados:

- 1.**Falta de verificación objetiva de emisiones reales**, al no contar con reporte de MP del período exigido.
- 2.**Limitación temporal en la trazabilidad ambiental**, impidiendo constatar numéricamente el nivel de cumplimiento normativo.
- 3.**Falta de información disponible para fiscalización externa**, afectando el control preventivo del riesgo.

Clasificación técnica de los efectos:

- **No permanentes:** al poder corregirse con monitoreo futuro.
- **No acumulativos:** dado que el equipo opera con GLP.
- **Impacto ambiental acotado:** por la naturaleza del combustible y la escala productiva.

El programa contiene medidas suficientes para **eliminar completamente** estos efectos mediante regularización documental, trazabilidad, monitoreo y evidencia técnica.

4. MEDIDA ESTRUCTURAL DEL PROGRAMA

Uso exclusivo y permanente de gas licuado (GLP)

El titular declara —y acredita mediante facturas de **GASCO GLP S.A.** y fotografías— que:

- ✓ El horno tipo chileno funciona únicamente con GLP.
- ✓ No existe uso de leña, petróleo ni otro combustible.
- ✓ El sistema cuenta con estanques certificados.
- ✓ El uso de GLP será permanente e irreversible.

Esto disminuye la emisión de MP y asegura un funcionamiento estable dentro de los límites normativos.

ANEXO 1 –

DECLARACIÓN JURADA

Yo, Pedro Hernán Pávez Riveros, RUT [REDACTED] titular de la actividad Fabricación de Pan y Productos de Panadería, declaro bajo juramento que:

1. El horno industrial del establecimiento funciona de manera exclusiva y permanente con gas licuado (GLP).
2. No se utiliza ningún otro combustible sólido, líquido o alternativo.
3. Las facturas emitidas por GASCO GLP S.A. acreditan el suministro mensual.
4. El sistema de combustión y estanques se mantiene en condiciones seguras y certificadas.
5. Me comprometo a mantener este uso exclusivo de GLP durante toda la vida útil del equipo.

Pedro Hernán Pávez Riveros

ANEXO 2 –

REGISTRO DE FACTURAS GLP

Mes	Nº Factura	Proveedor	Monto	Evidencia adjunta
Agosto	14801565- 14801568- 14801570- 14769968- 14769965- 14769961	GASCO GLP S.A	\$1.603.938	
Septiembre	14811394- 14841390- 14841397-	GASCO GLP S.A	\$ 737.400	
Ogtubre	14858448- 14858456- 14858450-	GASCO GLP S.A	\$ 530.001	
Noviembre	14902747- 14902739- 14902742-	GASCO GLP S.A	\$ 678.642	
Diciembre		GASCO GLP S.A		

ANEXO 3 – ANEXO FOTOGRÁFICO

Incluye:

Fotos del horno industrial

Fotos de estanques GASCO

Fotos de conexiones

Fotos de ubicación

Fotos de número de estanques

Fotos georreferenciadas

ANEXO 4 –

“Formalización del uso exclusivo y permanente de gas licuado (GLP)”

1. Descripción de la acción

Esta acción consiste en formalizar y documentar que el horno tipo chileno de la panadería funciona de manera exclusiva y permanente con gas licuado (GLP) como único combustible. Para ello, el titular emite una declaración jurada en la que asume este compromiso operativo, y la complementa con evidencia objetiva, como facturas de suministro emitidas por GASCO GLP S.A. a su nombre y un set de fotografías georreferenciadas del horno y de los estanques de gas. De esta forma, se deja constancia escrita y respaldada de la condición estructural bajo la cual opera el equipo fiscalizado.

2. Meta

La meta de esta acción es dejar plenamente acreditado ante la SMA que el horno tipo chileno no utiliza leña ni ningún otro tipo de combustible alternativo, sino que opera exclusivamente con GLP, y que esta situación se mantendrá en forma permanente. Con ello se busca eliminar cualquier duda respecto de la fuente de energía utilizada y asegurar una base técnica más limpia y controlable en términos de emisiones de material particulado.

3. Indicador

El indicador de cumplimiento de esta acción estará dado por la existencia y carga en SNIFA de una declaración jurada firmada por el titular, acompañada de las facturas de consumo de GLP y del registro fotográfico del sistema de combustión. En términos simples: la acción se considera cumplida cuando estos documentos se encuentren efectivamente incorporados, visibles y trazables en la plataforma SNIFA.

4. Evidencia adjunta

Como evidencia se adjuntará:

- La declaración jurada de uso exclusivo y permanente de GLP, firmada por el titular.
 - Copias de facturas de GASCO GLP S.A. emitidas a nombre de Pedro Hernán Pávez Riveros, que acrediten el suministro de GLP al establecimiento.
 - Fotografías georreferenciadas que muestren el horno industrial, los estanques de gas y sus conexiones.
- Toda esta documentación permite respaldar la veracidad de lo declarado.

5. Fecha de carga

La fecha de carga corresponderá al día en que el titular incorpore la declaración jurada y sus documentos anexos en SNIFA, una vez que el Programa de Cumplimiento haya sido tenido por presentado y se encuentre en ejecución. Idealmente, esta acción se carga en una etapa inicial del PDC, ya que constituye una medida base.

6. Observaciones de control

Esta acción es relevante porque configura la medida estructural principal del Programa de Cumplimiento. Al dejar formalizado el uso de GLP, se reduce de manera importante el potencial de emisión de material particulado y se fortalece la posición del titular frente a la SMA, demostrando voluntad de cumplimiento y adopción de buenas prácticas operacionales.

ANEXO 5–

PROCEDIMIENTO INTERNO PARA EL CONTROL DEL USO DE GLP, OPERACIÓN DEL HORNO INDUSTRIAL Y REGISTRO DOCUMENTAL AMBIENTAL

1. OBJETIVO

Establecer un procedimiento interno que regule y garantice:

- El uso **exclusivo y permanente** de gas licuado (GLP) en el horno tipo chileno
- El registro, archivo y trazabilidad de las facturas de GLP.
- La operación segura y conforme a normativa del horno tipo chileno
- El cumplimiento de las obligaciones asociadas al Programa de Cumplimiento (PDC).
- La prevención de la reincidencia en infracciones normativas ambientales.

2. ALCANCE

Este procedimiento aplica a:

- El horno tipo chileno del establecimiento.
- El titular y/o encargado operativo del horno.
- Las actividades de recepción de GLP, registro documental y archivo mensual.
- La ejecución de acciones del Programa de Cumplimiento presentado ante la SMA.

3. RESPONSABLES

3.1 Titular del establecimiento

- Responsable del cumplimiento total del procedimiento.
- Supervisar que se utilice exclusivamente GLP.
- Revisar y firmar informes mensuales de registro documental.
- Mantener comunicación con SMA, laboratorio acreditado y proveedores.si aplica

3.2 Encargado del horno industrial

- Operar el horno utilizando únicamente GLP.
- Registrar el consumo mensual según facturas.
- Reportar cualquier anomalía en la operación o suministro.

4. DEFINICIONES

- **GLP:** Gas licuado , combustible único autorizado para operación del horno.
- **Trazabilidad:** Capacidad de demostrar documental y operativamente el uso continuo del GLP.
- **PDC:** Programa de Cumplimiento presentado ante la SMA.
- **Facturas GLP:** Documentos emitidos por GASCO GLP S.A. que acreditan el suministro mensual.

5. DESARROLLO DEL PROCEDIMIENTO

5.1 Uso exclusivo y permanente de GLP

1. El horno tipo chileno **debe funcionar únicamente con GLP.**
2. Queda estrictamente prohibido el uso de:
 - Leña
 - Carbón
 - Petróleo o combustibles líquidos
 - Gas de cilindros no registrados
 - Cualquier otro combustible alternativo
3. Ante cualquier falla o irregularidad, deberá informarse inmediatamente al titular.

5.2 Recepción del GLP y control del suministro

1. La compra de GLP solo podrá realizarse a **GASCO GLP S.A.**
2. Cada recepción debe incluir:
 - Factura
 - Fecha de entrega
 - Verificación visual del estanque
3. El encargado debe cotejar que el suministro sea consistente con la operación del horno.

5.3 Registro mensual del consumo

1. Al recibir cada factura, se debe ingresar la información en la **Tabla de Registro Mensual (Anexo PI-01-A)**.

Mes	FECHA RECEPCION	Proveedor	Monto (\$)	Observaciones	Recepcion
.					
Agosto	07-08-2025	GASCO GLP S.A.	\$ 801.969	S/O	Pedro Pavez
	28-08-2025		\$ 673.616		
Septiembre	25-09-2025	GASCO GLP S.A.	\$ 737.400	S/O	Pedro Pavez
Octubre	07-10-2025	GASCO GLP S.A.	\$ 530.001	S/O	Pedro Pavez
Noviembre	11-11-2025	GASCO GLP S.A.	\$ 678.642	S/O	Pedro Pavez
Diciembre		GASCO GLP S.A.			

5.4 Archivo automatizado y control documental

1. Todas las facturas se archivarán en carpeta física

2. Se incluirán en el archivo:

- Facturas del mes
- Fotografías del horno y estanques (si aplica)
- Registro mensual x quien recepciona el Gas

.

6. CONTROL DEL PROCEDIMIENTO

Actividad	Responsable	Periodicidad	Evidencia
Registro mensual GLP	Encargado	Mensual	Tabla + Factura
Archivo documental	Titular	Mensual	Carpeta PI-01

. CONCLUSIÓN FINAL

EL PRESENTE PROGRAMA DE CUMPLIMIENTO:

1. Corrige integralmente la infracción

El Programa de Cumplimiento aborda directamente el incumplimiento que dio origen al procedimiento sancionatorio —la ausencia de mediciones de material particulado (MP) en los períodos exigidos. De esta forma, el PDC **no sólo reconoce la infracción**, sino que **la corrige completamente**, restableciendo el cumplimiento de la normativa sectorial aplicable.

2. Elimina los efectos generados

Los efectos asociados al incumplimiento — son eliminados mediante las acciones del programa, que incluyen monitoreo futuro, registro documental, evidencia fotográfica y consumo exclusivo de GLP. La adopción de estas medidas permite reconstruir el flujo de información ambiental y entregar garantías objetivas a la SMA, de modo que los efectos de la infracción **quedan total y definitivamente subsanados**.

3. Garantiza prevención futura

La combinación del uso exclusivo y permanente de GLP, el registro mensual de facturas, el plan formal de monitoreo, la trazabilidad documental y la evidencia estructural del sistema de combustión establece un **mecanismo de control continuo** que imposibilita la reiteración de la infracción. El programa no sólo corrige lo ocurrido, sino que instala prácticas permanentes de seguimiento y verificación, fortaleciendo la gestión ambiental del establecimiento en el largo plazo.

4. Alinea acciones con la normativa sectorial

Cada acción del PDC se construyó siguiendo los lineamientos normativos del D.S. N°1/2013 y D.S. N°1/2021 sobre mediciones de MP, y las disposiciones del D.S. N°30/2012 que regulan los Programas de Cumplimiento. Las medidas están redactadas en términos verificables, se ajustan al método de referencia, consideran la responsabilidad del laboratorio acreditado y cumplen con

los requisitos documentales exigidos por la SMA. Ello garantiza que el PDC **dialoga correctamente con el marco regulatorio vigente**, sin omisiones ni contradicciones.

5. Cuenta con evidencias robustas

El programa incorpora evidencia objetiva y verificable, tales como:

- Declaración jurada del titular
- Facturas emitidas por GASCO GLP S.A.
- Fotografía georreferenciada del horno industrial y los estanques
- Tabla de consumo mensual de GLP
- Plan de Monitoreo

Esta evidencia no sólo respalda las acciones, sino que otorga **certeza técnica y trazabilidad**, elementos fundamentales para la evaluación por parte de la SMA.

6. Entrega medidas permanentes y verificables

Las acciones estructurales del PDC —especialmente el uso exclusivo de GLP y el sistema de trazabilidad mensual— tienen carácter permanente y no dependen de condiciones excepcionales o prácticas temporales. Cada medida cuenta con indicadores claros, evidencia asociada y periodicidad definida, permitiendo que la SMA verifique con facilidad su implementación y mantención.

Las medidas no se limitan a corregir una situación puntual, sino que **se integran de forma estable en la operación del establecimiento**.

7. Cumple estrictamente con el D.S. N°30/2012

El programa cumple con todos los requisitos exigidos por el D.S. N°30/2012, lo que incluye:

- Identificación del titular
- Descripción íntegra del cargo
-
- Acciones claras, secuenciadas y verificables
- Indicadores objetivos
- Cronograma
- Evidencias adjuntan

Además, las acciones están formuladas de modo coherente con la estructura formal del Programa de Cumplimiento, respetando el carácter obligatorio, verificable y acotado que la norma exige.

8. Es plenamente probable por la SMA

La combinación de factores —claridad en la formulación, evidencia sólida, medidas permanentes, trazabilidad operativa, monitoreo futuro, cumplimiento normativo y acciones estructurales verificables— convierte este PDC en un documento **completo, serio y técnicamente robusto**, que satisface los criterios utilizados por la SMA para aprobar un Programa de Cumplimiento. El diseño del programa refleja una voluntad explícita del titular de regularizar y fortalecer su desempeño ambiental, lo que constituye un elemento favorable en la evaluación administrativa.

Por lo anterior, el presente Programa de Cumplimiento cumple de manera integral con los requisitos establecidos por la normativa vigente y se presenta como **plenamente probable por la Superintendencia del Medio Ambiente**.

Esto disminuye la emisión de MP y asegura un funcionamiento estable dentro de los límites normativos.

ANEXO 1 –

DECLARACIÓN JURADA

Yo, Pedro Hernán Pávez Riveros, RUT [REDACTED] titular de la actividad Fabricación de Pan y Productos de Panadería, declaro bajo juramento que:

1. El horno industrial del establecimiento funciona de manera exclusiva y permanente con gas licuado (GLP).
2. No se utiliza ningún otro combustible sólido, líquido o alternativo.
3. Las facturas emitidas por GASCO GLP S.A. acreditan el suministro mensual.
4. El sistema de combustión y estanques se mantiene en condiciones seguras y certificadas.
5. Me comprometo a mantener este uso exclusivo de GLP durante toda la vida útil del equipo.

Pedro Hernán Pávez Riveros

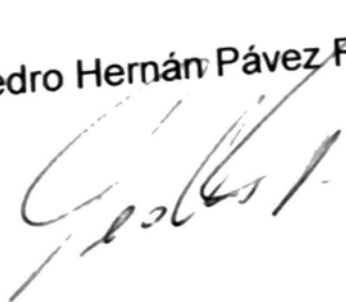

R.U.T.: 96.568.740-8
GUIA DE DESPACHO
ELECTRONICA
Nº 14841394

S.I.I. - SANTIAGO CENTRO

GASCO GLP S.A.
GIRO: PRODUCCION Y DISTRIBUCION DE GAS
CASA MATRIZ: SANTO DOMINGO 1061
FONO: 22694 4444 - CASILLA 8-D
SANTIAGO
SUCURSAL: Longitudinal Sur Km. 92 - Requena,
Rancagua, Rancagua

CLIENTE: PEDRO HERNAN PAVEZ RIVEROS
GIRO: FABRICACION DE PAN, PRODUCTOS DE
PANADERIA
R.U.T.: 11.455.820-6
DIRECCION: MIRAFLORES 717
COMUNA / CIUDAD: CHIMBARONGO / CHIMBARONGO
COD. INT. CLIENTE: 001236932
Nº DOCUMENTO: 0813647277
FORMA DE PAGO: EFECTIVO

FECHA EMISION: 25/09/2025			
Detalle	Cantidad	Precio Unit.	Total
GAS GRANEL NORMAL	200 L	1.189	237.842
Subtotal			237.842
Descuento Preferencial			-50.000
Neto			187.842
I.V.A. 19%			35.690
Total			223.532
Total a Pagar			223.532

Chofer: 15466915-9 MAURICIO RAMIREZ CAROCA
Ayudante: NICOLAS ANDRES MUÑOZ MORALES

SON: DOSCIENTOS VEINTITRES MIL QUINIENTOS
TREINTA Y DOS PESOS.

Estanque V1106-486 ubicado en MIRAFLORES # 717.
Prod. Transportado: Gas Licuado de Petróleo Clasificación N° 2.1
(Gas Inflamable) Número Naciones Unidas: 1075

NOMBRE: _____
R.U.T.: _____
FECHA: _____
RECINTO: _____
FIRMA: _____

El acuse de recibo que se declara en este acto, de acuerdo a lo
dispuesto en la letra b) del Art. 4to y la letra c) del Art. 5to de la
Ley 19.983 acredita que la entrega de mercaderías o servicio(s)
prestado(s) ha(n) sido recibido(s).



Timbre Electrónico S.I.I. Res. 106 del 2006-08-29
Verifique documento: www.sii.cl

R.U.T.: 96.568.740-8
GUIA DE DESPACHO
ELECTRONICA
Nº 14841390

S.I.I. - SANTIAGO CENTRO

GASCO GLP S.A.
GIRO: PRODUCCION Y DISTRIBUCION DE GAS
CASA MATRIZ: SANTO DOMINGO 1061
FONO: 22694 4444 - CASILLA 8-D
SANTIAGO
SUCURSAL: Longitudinal Sur Km. 92 - Requena,
Rancagua, Rancagua

CLIENTE: PEDRO HERNAN PAVEZ RIVEROS
GIRO: FABRICACION DE PAN, PRODUCTOS DE
PANADERIA
R.U.T.: 11.455.820-6
DIRECCION: MIRAFLORES 717
COMUNA / CIUDAD: CHIMBARONGO / CHIMBARONGO
COD. INT. CLIENTE: 001236932
Nº DOCUMENTO: 0813647282
FORMA DE PAGO: EFECTIVO

FECHA EMISION: 25/09/2025			
Detalle	Cantidad	Precio Unit.	Total
GAS GRANEL NORMAL	220 L	1.189	261.526
Subtotal			261.526
Descuento Preferencial			-55.000
Neto			206.526
I.V.A. 19%			39.259
Total			245.885
Total a Pagar			245.885

Chofer: 15466915-9 MAURICIO RAMIREZ CAROCA
Ayudante: NICOLAS ANDRES MUÑOZ MORALES

SON: DOSCIENTOS CUARENTA Y CINCO MIL
OCHOCIENTOS OCHENTA Y CINCO PESOS.

Estanque V1106-479 ubicado en MIRAFLORES # 717.
Prod. Transportado: Gas Licuado de Petróleo Clasificación N° 2.1
(Gas Inflamable) Número Naciones Unidas: 1075

NOMBRE: _____
R.U.T.: _____
FECHA: _____
RECINTO: _____
FIRMA: _____

El acuse de recibo que se declara en este acto, de acuerdo a lo
dispuesto en la letra b) del Art. 4to y la letra c) del Art. 5to de la
Ley 19.983 acredita que la entrega de mercaderías o servicio(s)
prestado(s) ha(n) sido recibido(s).

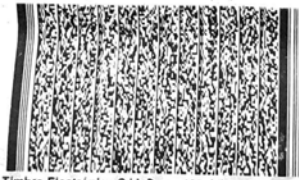

Timbre Electrónico S.I.I. Res. 106 del 2006-08-29
Verifique documento: www.sii.cl

R.U.T.: 96.568.740-8
GUIA DE DESPACHO
ELECTRONICA
Nº 14841397

S.I.I. - SANTIAGO CENTRO

GASCO GLP S.A.
GIRO: PRODUCCION Y DISTRIBUCION DE GAS
CASA MATRIZ: SANTO DOMINGO 1061
FONO: 22694 4444 - CASILLA 8-D
SANTIAGO
SUCURSAL: Longitudinal Sur Km. 92 - Requena,
Rancagua, Rancagua

CLIENTE: PEDRO HERNAN PAVEZ RIVEROS
GIRO: FABRICACION DE PAN, PRODUCTOS DE
PANADERIA
R.U.T.: 11.455.820-6
DIRECCION: MIRAFLORES 717
COMUNA / CIUDAD: CHIMBARONGO / CHIMBARONGO
COD. INT. CLIENTE: 001236932
Nº DOCUMENTO: 0813647285
FORMA DE PAGO: EFECTIVO

FECHA EMISION: 25/09/2025			
Detalle	Cantidad	Precio Unit.	Total
GAS GRANEL NORMAL	251 L	1.189	298.492
Subtotal			298.492
Descuento Preferencial			-62.750
Descuento Carga Inteligente			-10.546
Neto			225.196
I.V.A. 19%			42.787
Total			267.983
Total a Pagar			267.983

Chofer: 15466915-9 MAURICIO RAMIREZ CAROCA
Ayudante: NICOLAS ANDRES MUÑOZ MORALES

SON: DOSCIENTOS SESENTA Y SIETE MIL NOVECIENTOS
OCHENTA Y TRES PESOS.

Estanque V1106-486 ubicado en MIRAFLORES # 717.
Prod. Transportado: Gas Licuado de Petróleo Clasificación N° 2.1
(Gas Inflamable) Número Naciones Unidas: 1075

NOMBRE: _____
R.U.T.: _____
FECHA: _____
RECINTO: _____
FIRMA: _____

El acuse de recibo que se declara en este acto, de acuerdo a lo
dispuesto en la letra b) del Art. 4to y la letra c) del Art. 5to de la
Ley 19.983 acredita que la entrega de mercaderías o servicio(s)
prestado(s) ha(n) sido recibido(s).

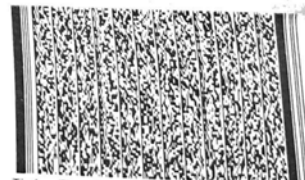

Timbre Electrónico S.I.I. Res. 106 del 2006-08-29
Verifique documento: www.sii.cl

R.U.T.: 96.568.740-8

GUIA DE DESPACHO
ELECTRONICA

N° 14769968

S.I.L. - SANTIAGO CENTRO

GASCO GLP S.A.

GIRO: PRODUCCION Y DISTRIBUCION DE GAS
CASA MATRIZ: SANTO DOMINGO 1061
FONO: 22694 4444 - CASILLA 8-D

SANTIAGO

SUCURSAL: Longueval Sur Km. 02 Requena,
Rancagua, Rancagua

CLIENTE: PEDRO HERNAN PAVEZ RIVEROS
GIRO: FABRICACION DE PAN, PRODUCTOS DE PANADERIA
R.U.T.: 11 455 620-6
DIRECCION: MIRAFLORES 717
COMUNA / CIUDAD: CHIMBARONGO / CHIMBARONGO
COD. INT. CLIENTE: 001206602
N° DOCUMENTO: 001206602
FORMA DE PAGO: EFECTIVO

FECHA EMISION: 07/08/2025

Detalle	Cantidad	Precio Unit.	Total
GAS GRANEL NORMAL	230 L	1.189	273.539

Subtotal	:	273.539
Descuento Preferencial	:	-57.500
Neto	:	216.039
I.V.A. 19%	:	41.047
Total	:	257.086
Total a Pagar	:	257.086

Chofer: 16100551-6 JAVIER VALLEJOS
Ayudante: ORLANDO JAVIER FLORES POZO

SON: DOSCIENTOS CINCUENTA Y SIETE MIL OCHENTA Y SEIS PESOS

Estampado V1006179 emitido en MIRAFLORES 717
Pres. Impugnación: Gas Lacteos y Derivados Chile S.A. 2.1
(Gas Lacteos y Derivados Chile S.A. 10/75)

NOMBRE: _____
R.U.T.: _____
FECHA: _____
RECIBO: _____
FIRMA: _____

El acuse de recibo que se declara en este acto, de acuerdo a lo dispuesto en la letra b) del Art. 4to y la letra c) del Art. 5to de la Ley 19.983 acredita que la entrega de mercaderías o servicio(s) prestado(s) ha(n) sido recibido(s).

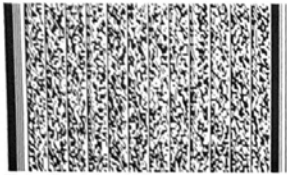

Timbre Electrónico S.I.L. Res. 106 del 2006-08-29
Verifique documento: www.sil.cl

R.U.T.: 96.568.740-8

GUIA DE DESPACHO
ELECTRONICA

N° 14769965

S.I.L. - SANTIAGO CENTRO

GASCO GLP S.A.

GIRO: PRODUCCION Y DISTRIBUCION DE GAS
CASA MATRIZ: SANTO DOMINGO 1061
FONO: 22694 4444 - CASILLA 8-D

SANTIAGO

SUCURSAL: Longueval Sur Km. 02 Requena,
Rancagua, Rancagua

CLIENTE: PEDRO HERNAN PAVEZ RIVEROS
GIRO: FABRICACION DE PAN, PRODUCTOS DE PANADERIA
R.U.T.: 11 455 620-6
DIRECCION: MIRAFLORES 717
COMUNA / CIUDAD: CHIMBARONGO / CHIMBARONGO
COD. INT. CLIENTE: 001206602
N° DOCUMENTO: 001206602
FORMA DE PAGO: EFECTIVO

FECHA EMISION: 07/08/2025

Detalle	Cantidad	Precio Unit.	Total
GAS GRANEL NORMAL	280 L	1.189	333.004

Subtotal	:	333.004
Descuento Preferencial	:	-70.000
Descuento Carga Inteligente	:	-11.765
Neto	:	251.239
I.V.A. 19%	:	47.735
Total	:	298.974
Total a Pagar	:	298.974

Chofer: 16100551-6 JAVIER VALLEJOS
Ayudante: ORLANDO JAVIER FLORES POZO

SON: DOSCIENTOS NOVENTA Y OCHO MIL NOVECIENTOS SETENTA Y CUATRO PESOS

Estampado V1006179 emitido en MIRAFLORES 717
Pres. Impugnación: Gas Lacteos y Derivados Chile S.A. 2.1
(Gas Lacteos y Derivados Chile S.A. 10/75)

NOMBRE: _____
R.U.T.: _____
FECHA: _____
RECIBO: _____
FIRMA: _____

El acuse de recibo que se declara en este acto, de acuerdo a lo dispuesto en la letra b) del Art. 4to y la letra c) del Art. 5to de la Ley 19.983 acredita que la entrega de mercaderías o servicio(s) prestado(s) ha(n) sido recibido(s).

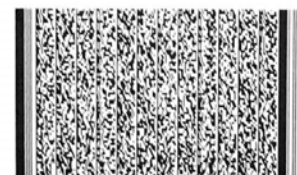

Timbre Electrónico S.I.L. Res. 106 del 2006-08-29
Verifique documento: www.sil.cl

R.U.T.: 96.568.740-8

GUIA DE DESPACHO
ELECTRONICA

N° 14769961

S.I.L. - SANTIAGO CENTRO

GASCO GLP S.A.

GIRO: PRODUCCION Y DISTRIBUCION DE GAS
CASA MATRIZ: SANTO DOMINGO 1061
FONO: 22694 4444 - CASILLA 8-D

SANTIAGO

SUCURSAL: Longueval Sur Km. 02 Requena,
Rancagua, Rancagua

CLIENTE: PEDRO HERNAN PAVEZ RIVEROS
GIRO: FABRICACION DE PAN, PRODUCTOS DE PANADERIA
R.U.T.: 11 455 620-6
DIRECCION: MIRAFLORES 717
COMUNA / CIUDAD: CHIMBARONGO / CHIMBARONGO
COD. INT. CLIENTE: 001206602
N° DOCUMENTO: 001206602
FORMA DE PAGO: EFECTIVO

FECHA EMISION: 07/08/2025

Detalle	Cantidad	Precio Unit.	Total
GAS GRANEL NORMAL	220 L	1.189	261.646

Subtotal	:	261.646
Descuento Preferencial	:	-55.000
Neto	:	206.646
I.V.A. 19%	:	39.263
Total	:	245.909
Total a Pagar	:	245.909

Chofer: 16100551-6 JAVIER VALLEJOS
Ayudante: ORLANDO JAVIER FLORES POZO

SON: DOSCIENTOS CUARENTA Y CINCO MIL NOVECIENTOS NUEVE PESOS

Estampado V1006179 emitido en MIRAFLORES 717
Pres. Impugnación: Gas Lacteos y Derivados Chile S.A. 2.1
(Gas Lacteos y Derivados Chile S.A. 10/75)

NOMBRE: _____
R.U.T.: _____
FECHA: _____
RECIBO: _____
FIRMA: _____

El acuse de recibo que se declara en este acto, de acuerdo a lo dispuesto en la letra b) del Art. 4to y la letra c) del Art. 5to de la Ley 19.983 acredita que la entrega de mercaderías o servicio(s) prestado(s) ha(n) sido recibido(s).

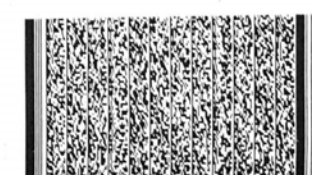

Timbre Electrónico S.I.L. Res. 106 del 2006-08-29
Verifique documento: www.sil.cl

R.U.T.: 96.568.740-8

GUIA DE DESPACHO
ELECTRONICA

N° 14801570

S.I.L. - SANTIAGO CENTRO

GASCO GLP S.A.

GIRO: PRODUCCION Y DISTRIBUCION DE GAS
CASA MATRIZ: SANTO DOMINGO 1061
FONO: 22694 4444 - CASILLA 8-D

SANTIAGO

SUCURSAI: Longitudinal Sur Km. 92 - Requena,
Rancagua, Rancagua

CLIENTE: PEDRO HERNAN PAVEZ RIVEROS
GIRO: FABRICACION DE PAN, PRODUCTOS DE
PANADERIA
R.U.T.: 11 485 620 E
DIRECCION: MIRAFLORES 717
COMUNA / CIUDAD: CHIMBARONGO / CHIMBARONGO
COD. INT. CLIENTE: 0012166032
N° DOCUMENTO: 0813583065
FORMA DE PAGO: EFECTIVO

FECHA EMISION: 26/08/2025

Detalle	Cantidad	Precio Unit.	Total
GAS GRANEL NORMAL	200 L	1.193	238.688

Subtotal	238.688
Descuento Preferencial	-50.000
Neto	188.688
I.V.A. 19%	35.851
Total	224.539
Total a Pagar	224.539

Chofer: 15466015,9 MAURICIO RAMIREZ / CAROCA
Ayudante: JORGE ANDRES OSORIO FLORES

SON: DOSCIENTOS VENTICUATRO MIL QUINIENTOS
TREINTA Y NUEVE PESOS.

Lotequn V1106-486 ubicado en MIRAFLORES # 717.
Prod Transportado: Gas Licuado de Petróleo Clasificación N° 2.1
(Gas Inflamable) Número Naciones Unidas: 1075

NOMBRE: _____
R.U.T.: _____
FECHA: _____
RECINTO: _____
FIRMA: _____

El acuse de recibo que se declara en este acto, de acuerdo a lo
dispuesto en la letra b) del Art. 4to y la letra c) del Art. 5to de la
Ley 19.583 acredita que la entrega de mercaderías o servicio(s)
prestado(s) ha(n) sido recibido(s)."



Timbre Electrónico S.I.L. Res. 106 del 2006-08-29
Verifique documento: www.sil.cl

R.U.T.: 96.568.740-8

GUIA DE DESPACHO
ELECTRONICA

N° 14801568

S.I.L. - SANTIAGO CENTRO

GASCO GLP S.A.

GIRO: PRODUCCION Y DISTRIBUCION DE GAS
CASA MATRIZ: SANTO DOMINGO 1061
FONO: 22694 4444 - CASILLA 8-D

SANTIAGO

SUCURSAI: Longitudinal Sur Km. 92 - Requena,
Rancagua, Rancagua

CLIENTE: PEDRO HERNAN PAVEZ RIVEROS
GIRO: FABRICACION DE PAN, PRODUCTOS DE
PANADERIA
R.U.T.: 11 485 620 E
DIRECCION: MIRAFLORES 717
COMUNA / CIUDAD: CHIMBARONGO / CHIMBARONGO
COD. INT. CLIENTE: 0012166032
N° DOCUMENTO: 0813583065
FORMA DE PAGO: EFECTIVO

FECHA EMISION: 26/08/2025

Detalle	Cantidad	Precio Unit.	Total
GAS GRANEL NORMAL	210 L	1.193	250.622

Subtotal	250.622
Descuento Preferencial	-52.500
Neto	198.122
I.V.A. 19%	37.643
Total	235.765
Total a Pagar	235.765

Chofer: 15466015,9 MAURICIO RAMIREZ / CAROCA
Ayudante: JORGE ANDRES OSORIO FLORES

SON: DOSCIENTOS TREINTA Y CINCO MIL SEISCIENTOS
SESENTA Y CINCO PESOS.

Lotequn V1106-486 ubicado en MIRAFLORES # 717.
Prod Transportado: Gas Licuado de Petróleo Clasificación N° 2.1
(Gas Inflamable) Número Naciones Unidas: 1075

NOMBRE: _____
R.U.T.: _____
FECHA: _____
RECINTO: _____
FIRMA: _____

El acuse de recibo que se declara en este acto, de acuerdo a lo
dispuesto en la letra b) del Art. 4to y la letra c) del Art. 5to de la
Ley 19.583 acredita que la entrega de mercaderías o servicio(s)
prestado(s) ha(n) sido recibido(s)."

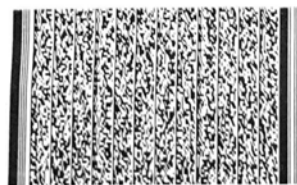

Timbre Electrónico S.I.L. Res. 106 del 2006-08-29
Verifique documento: www.sil.cl

R.U.T.: 96.568.740-8

GUIA DE DESPACHO
ELECTRONICA

N° 14801565

S.I.L. - SANTIAGO CENTRO

GASCO GLP S.A.

GIRO: PRODUCCION Y DISTRIBUCION DE GAS
CASA MATRIZ: SANTO DOMINGO 1061
FONO: 22694 4444 - CASILLA 8-D

SANTIAGO

SUCURSAI: Longitudinal Sur Km. 92 - Requena,
Rancagua, Rancagua

CLIENTE: PEDRO HERNAN PAVEZ RIVEROS
GIRO: FABRICACION DE PAN, PRODUCTOS DE
PANADERIA
R.U.T.: 11 485 620 E
DIRECCION: MIRAFLORES 717
COMUNA / CIUDAD: CHIMBARONGO / CHIMBARONGO
COD. INT. CLIENTE: 0012166032
N° DOCUMENTO: 0813583065
FORMA DE PAGO: EFECTIVO

FECHA EMISION: 26/08/2025

Detalle	Cantidad	Precio Unit.	Total
GAS GRANEL NORMAL	190 L	1.193	226.754

Subtotal	226.754
Descuento Preferencial	-47.500
Neto	179.254
I.V.A. 19%	34.058
Total	213.312
Total a Pagar	213.312

Chofer: 15466015,9 MAURICIO RAMIREZ / CAROCA
Ayudante: JORGE ANDRES OSORIO FLORES

SON: DOSCIENTOS TRECE MIL TRESCIENTOS DOCE
PESOS.

Lotequn V1106-479 ubicado en MIRAFLORES # 717.
Prod Transportado: Gas Licuado de Petróleo Clasificación N° 2.1
(Gas Inflamable) Número Naciones Unidas: 1075

NOMBRE: _____
R.U.T.: _____
FECHA: _____
RECINTO: _____
FIRMA: _____

El acuse de recibo que se declara en este acto, de acuerdo a lo
dispuesto en la letra b) del Art. 4to y la letra c) del Art. 5to de la
Ley 19.583 acredita que la entrega de mercaderías o servicio(s)
prestado(s) ha(n) sido recibido(s)."

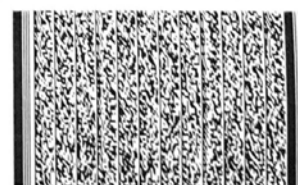

Timbre Electrónico S.I.L. Res. 106 del 2006-08-29
Verifique documento: www.sil.cl



GPS Map Camera



Google

Chimbarongo, O'higgins, Chile 🇨🇱

C. Miraflores 709, Chimbarongo, O'higgins, Chile

Lat -34.704435° Long -71.041071°

domingo, 07/12/2025 05:37 p. m. GMT -03:00





Foto corresponde a un Galon de Gas



GPS Map Camera



Google

Chimbarongo, O'higgins, Chile 🇨🇱

C. Miraflores 709, Chimbarongo, O'higgins , Chile

Lat -34.704442° Long -71.041061°

domingo, 07/12/2025 05:37 p. m. GMT -03:00



I. MUNICIPALIDAD DE CHIMBARONGO

R.U.T.: 09.090.300-8
Javiera Carrera N° 511 - Fono: 722 283 830
CHIMBARONGO

ORDEN DE INGRESOS MUNICIPALES

2491

PEDRO HERNAN PAVEZ RIVEROS	12/08/2025	4599
Nombre	Fecha Giro	N° Orden
MIRAFLORES 717	CHIMBARONG	011455820-6
Domicilio	Ciudad	R.U.T.
COMERCIALES-DEFINITIVA	2 SEM 2025	22065
Tipo de Tributo	Cod. Act. Ec.	Periodo
PATENTES MUNICIPALES ENROLADAS		31/07/2025
Unidad Giradora	Cuota	Vencimiento Pago

PANADERIA ROTICERIA CONFITES Valida Hasta el 31/12/2025 PERIODO JULIO-DICIEMBRE

Denominación	Código	Valor Girado	Valor Pagado
PATENTES ENROLADAS	115-03-01-001-001-001	34,324	
DS. ASEO PTES. ENROLADAS	115-03-01-002-002-001	28,489	
AJUSTE SENCILLO	214-07-00-000-000-000	-3	
SUBTOTAL			62,810

SOLO PARA PATENTES COMERCIALES

El contribuyente tiene las siguientes Obligaciones en relación a las patentes:

- Avisar cambio de dueño.
- Avisar traslado del negocio.
- Devolver a la Municipalidad la patente al término del negocio.
- Ubicar la patente en un lugar visible al público.
- La infracción a estas obligaciones será sancionada con multa.

I.P.C.		
Multas e Int.		170
TOTAL		62,980

Válido únicamente con la firma y timbre del cajero.

FUNCIONARIO EMISOR

Emitido por : KAREN
Forma de pago : EFECTIVO

FIRMA Y TIMBRE DEL CAJERO



Certificado de Declaración de Instalaciones Interiores Industriales de Gas



TC7

FOLIO INSCRIPCION

000001571637

Código verificación : 83110

N° Checklist: 3748025
Fecha y Hora CheckList: 27/04/2017 11:29

Fecha y Hora Inscripción: 06/04/2017 23:22
Fecha y Hora Confirmación de Pago: 06/04/2017 23:22
Fecha y Hora Impresión:

1. Antecedentes de Instalador o Profesional que declara

Nombre Completo: OSCAR MANUEL CONTRERAS ESPINOZA
Clase Licencia: Instalador Gas Clase 1
Domicilio Particular: LAS LENGAS 48
Teléfono Fijo: [REDACTED]
Correo Electrónico: [REDACTED]

RUT

Comuna/Ciudad:
Teléfono Celular:

2. Antecedentes de la Industria donde se ubica la Instalación de Gas

Nombre Empresa o Razón Social: PEDRO HERNAN PAVEZ RIVEROS
Giro Empresa: PANADERIA
Domicilio Empresa: MIRAFLORES N° 717
Región: Libertador Bernardo OHiggins

RUT Empresa:

Comuna: Chimbarongo
Rol Propiedad:

Nombre Representante Legal: PEDRO HERNAN PAVEZ RIVEROS
Teléfono Fijo: SLTF
Correo Electrónico: [REDACTED]

RUT Representante Legal:
Teléfono Celular:

3. Detalle de las Instalaciones

Tipo Presentación: NUEVA

N° Declaración Original:

Presentaciones complementarias tramitadas conjuntamente con el actual TC7

Número de Presentación de TC2, si presenta declaración de central de gas licuado de petróleo y red de distribución de GLP en media presión: 2285787

Presenta declaración de instalaciones interiores de gas (caso de instalaciones de uso doméstico (TC6)) ☐

Presenta declaración de instalaciones de combustibles líquidos (TC4) ☐

Ninguna ☒

4. Antecedentes de Declaraciones Relacionadas con Suministro de Gas

Nombre Completo Empresa Distribuidora: GASCO GLP S A
N° Inscripción SEC: 1517368
Fecha de Inscripción de Declaración SEC: 26/01/2017
Tipo de Suministro: Central de GLP

RUT

96.568.740-8

Antecedentes Técnicos

Presión Suministro (kPa): 2.83

Potencia Total Instalada (kW): 232

El instalador o profesional de la instalación individualizada en el presente certificado, declara que ésta se ha ejecutado de acuerdo a la documentación asociada a esta inscripción y conforme con los decretos y cuerpos normativos que corresponden a esta instalación.

Esta inscripción no constituye aprobación por parte de SEC.

La modificación de las condiciones originales de la instalación deja sin efecto el presente documento.

La institución o persona ante quien se presente este certificado, podrá verificarlo en www.sec.cl

TC7 FOLIO:

TIMBRE:



000001571637



TC7<000001571637<10.350.471-6<11.455.820-6<232<15449946-6

Certificado de Declaración de Instalaciones Interiores Industriales de Gas



Superintendencia
de Electricidad y
Combustibles

TC7

FOLIO INSCRIPCION

000001571637

Código verificación : 83110

N° Checklist: 3748025
Fecha y Hora CheckList: 27/04/2017 11:29

Fecha y Hora Inscripción: 06/04/2017 23:22
Fecha y Hora Confirmación de Pago: 06/04/2017 23:22
Fecha y Hora Impresión:

5. Sistema de Respaldo de Suministro de Combustibles (si corresponde)

Nombre Empresa de suministro Respaldo:

N° Inscripción de Declaración SEC:

RUT

Fecha de inscripción de declaración SEC:

El instalador o profesional de la instalación individualizada en el presente certificado, declara que ésta se ha ejecutado de acuerdo a la documentación asociada a esta inscripción y conforme con los decretos y cuerpos normativos que corresponden a esta instalación.

Esta inscripción no constituye aprobación por parte de SEC.

La modificación de las condiciones originales de la instalación deja sin efecto el presente documento.

La institución o persona ante quien se presente este certificado, podrá verificarlo en www.sec.cl

TC7 FOLIO:

TIMBRE:



000001571637



TC7<000001571637<10.350.471-6<11.455.820-6<232<15449946-6

Mesa de ayuda Fono : (56-2) 756 51 00

PAGINA 2 de 2



Foto corresponde a entrada de Quemador de Gas Licuado