

PRE-INFORME DIARIO
SEGÚN RESOLUCIÓN EXENTA N° 150 SUPERINTENDENCIA DEL MEDIO AMBIENTE
28 de enero 2020

ORDENA MEDIDAS PROVISIONALES PRE-PROCEDIMENTALES A SALMONES ANTARTICA S.A.

Fecha de Reporte	:	12 de febrero 2020
Código Centro (SIEP N°)	:	102677
Nombre Centro	:	TAUCOLÓN
Agrupación de Concesiones	:	8
Nombre o Razón Social	:	SALMONES ANTÁRTICA S.A.
Domicilio	:	RUTA W-853 KM. 3,7 SECTOR HUICHA - CHONCHI
Cédula de Identidad o R.U.T.	:	86.100.500-3
Nombre Representante Legal	:	CLAUDIO R. LARA MARTÍNEZ
Cédula de Identidad o R.U.T.	:	10.0940.862-K

OBJETIVO.

Dar cabal cumplimiento a lo mandado en el artículo Primero de la Resolución Exenta N° 150 de fecha 28 de enero de 2020 de la Superintendencia del Medio Ambiente, esto es:

- i. Retirar la mortalidad flotante y existente en el fondo de las jaulas del centro antes individualizado.
- ii. Disponer en forma segura de las mortalidades del centro antes individualizado.
- iii. Remitir un informe diario del retiro de la mortalidad del centro antes individualizado, detallando las actividades con los respectivos medios de verificación georreferenciados (fotografías), y las naves usadas para dicho efecto.
- iv. Remitir un informe diario de la disposición final de la mortalidad del centro antes individualizado. Se deberá entregar un certificado de recepción de mortalidad emitido por el lugar de destino final que incluya las toneladas procesadas.
- v. Remitir informes diarios de la situación del fondo marino mediante uso de ROV con puntos georreferenciados, bajo las jaulas y a concesión del centro antes individualizado.

En virtud de lo ordenado por la Autoridad, Salmones Antártica S.A. procede en este acto a reportar:

ACTIVIDADES REALIZADAS POR EL CENTRO DE CULTIVO

- 07:30 Guardias entregan turno, sin novedad.
- 07:35 Inicio alimentación centralizada.
- 07:40 Ingresan personal al centro de cultivo.
- 07:50 Inician faena en el set 100 de extracción de mortalidad superficial en las jaulas, para continuar utilizando extractores y finalizar con el buceo correspondiente para la limpieza de jaulas.
- 10:00 Ingresan LM Northwestern I realiza faena de costura de paños loberos en set 200.
- 10:15 Finaliza extracción de mortalidad de módulo 100.
- 10:20 Inicia preparación de bins con la mortalidad del módulo 100.
- 10:40 Se traslada personal a set 200 para continuar extracción de mortalidad mediante quechas, extractores y buceo.
- 12:35 Finaliza extracción de mortalidad en set 200 quedando todas sus jaulas limpias.
- 13:00 Ingresan servicio DS Austral a realizar inspección de fondo marino con Rovers.
- 13:10 Salida personal a colación.
- 15:10 Se retira mortalidad con quecha y se realizan extractores en ambos módulos.
- 17:15 Finaliza extracción de mortalidad por extractores y quechas en ambos módulos.
- 17:20 Se continúa con el llenado de bins de mortalidad.
- 17:50 Finaliza la preparación de bins con mortalidad.
- 18:00 Salida personal de centro.
- 20:20 Recala barcaza Isla Chaulinec a cargar bins con mortalidad del día 12 de febrero
- 20:45 Zarpa barcaza Isla Chaulinec con 5 bins de mortalidad.

INFORME DIARIO DE RETIRO DE MORTALIDAD

Descripción de la Faena Diaria de Extracción de Mortalidad:

Desde las 07:50 hora personal del centro de cultivo inicia labores de extracción de mortalidad retirando flotantes mediante quechas, a continuación recuperando mortalidad mediante extractores y finalmente son buceadas para dejar totalmente limpio el fondo de la malla en set 100, labor que finaliza a las 10:15 horas.

A las 10:20 comienza la preparación de los bins con la mortalidad del módulo 100.

A las 10:40 Inicia extracción de mortalidad en set 200 mediante quechas, extractores y finaliza con buceo en todas sus jaulas a las 12:35 horas.

13:10 Salida del personal a colación.

15:10 Se realiza uso de quechas para extracción de mortalidad flotante y extractores en ambos módulos.

17:15 Finaliza extracción de mortalidad en ambos módulos.

17:20 Se continúa con el llenado de bins de mortalidad para despacho.

20:25 Recala barcaza Isla Chaulinec para cargar 5 bins con mortalidad fresca. Zarpa a las 21:05 horas del día 12 de febrero.

DETALLE DEL PROCESO DE EXTRACCIÓN DIARIO DE MORTALIDAD

(Centro Taucolón - SIEP N° 102677)

Día : 12-02-2020

Módulo	Unidad	N° Peces		Peso Promedio Kilos	Biomasa Tons.
		Extractores	Buceo		
100	101	9	3	3,203	0,04
	102	18	5	3,015	0,07
	103	3	1	3,361	0,01
	104	45	7	3,070	0,16
	105	80	17	3,125	0,30
	106	101	41	3,120	0,44
	107	70	14	3,096	0,26
	108	30	23	3,100	0,16
	109	101	28	3,150	0,41
	110	46	10	2,957	0,17
200	201	67	14	3,006	0,24
	202	92	14	2,800	0,30
	203	38	9	2,975	0,14
	204	41	15	2,794	0,16
	205	71	20	2,517	0,23
	206	57	12	2,683	0,19
	207	65	7	2,375	0,17
	208	22	8	2,401	0,07
	209	45	24	2,345	0,16
	210	33	18	2,361	0,12
TOTALES		1.034	290	2,870	3,80

Descripción de la Faena Diaria de Despacho (Retiro) Mortalidad:

A las 20:20 horas ingresa a centro de cultivo Barcaza Isla Chaulinec CAS 3176 señal distintiva CA 6645 procediéndose a cargar la totalidad de los bins (5 bins) con mortalidad entera y fresca. Se despacha barcaza Isla Chaulinec.

Hora de Arribo: 20:25 horas

Hora de Zarpe del Centro: 21:05 horas.

ETA Puerto 01:00 horas del 13-02-2020

DETALLE DE DESPACHO DIARIO DE MORTALIDAD

(Centro Taucolón - SIEP N° 102677)

Día: 12-02-2020

Fecha	N° CSM	N° Guía Despacho	Tipo Nave	Señal Distintiva	Nombre	Volumen Despacho			Destino	
						Silo Tons.	Bins			
							N°	Tons.		Total Tons.
12-02-2020	31369	667592	Barcaza	CA 6645	Isla Chaulinec	-	5	3,80	3,80	Planta Los Glaciares
TOTALES						-	5	3,80	3,80	

MEDIOS DE VERIFICACIÓN RETIRO DE MORTALIDAD EN BINS

EXTRACCION DE MORTALIDAD SUPERFICIAL SET 100





MORTALIDAD CON EXTRACTORES SET 100



EXTRACCION DE MORTALIDAD POR BUCEO SET 100

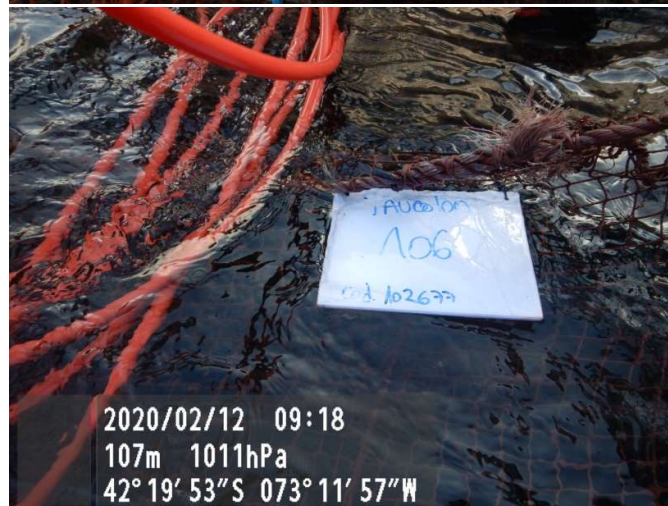
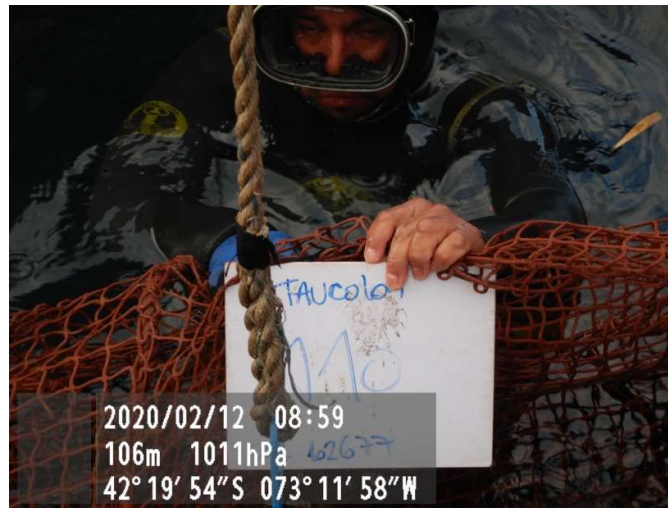

EXTRACCION DE MORTALIDAD SUPERFICIAL SET 200





MORTALIDAD CON EXTRACTORES SET 200



EXTRACCION DE MORTALIDAD POR BUCEO SET 200



MEDIOS DE VERIFICACIÓN CARGA Y DESPACHO DE MORTALIDAD EN BINS



Acopio de mortalidad en bins



Ingreso de barcaza Isla Chaulinec a Taucolon



Carga de barcaza Isla Chaulinec



Zarpe barcaza Isla Chaulinec

Guía Despacho Mortalidad en Bins Planta Los Glaciares

Salmones Antártica S.A.
Cultivo, Comercialización y
Exportación de productos del mar

CASA MATRIZ: Ruta W-803 Km. 3,7 HUICHIA - CHONCHI Fonos: 85 2873300 Fax: 85 2873301

CENTROS DE CULTIVOS:

- SUCURSAL 1: Antilleros (Iruai) - DALCAGUE
- SUCURSAL 2: Chagall (Iruai) - CURACO DE VELEZ
- SUCURSAL 3: Bahía Chacabuco (Iruai) - AYSEN
- SUCURSAL 4: La Marina (Iruai) - CURACO DE VELEZ
- SUCURSAL 5: Quilón (Iruai) - QUINCHAO
- SUCURSAL 6: Coghiche (Iruai) - QUINCHAO
- SUCURSAL 7: El Peral (Iruai) - LOS ANGELES
- SUCURSAL 8: Llano Blanco (Iruai) - LOS ANGELES
- SUCURSAL 9: Bahía Acandada (Iruai) - AYSEN
- SUCURSAL 10: San Aysén (P. Sarmiento) - AYSEN
- SUCURSAL 11: Seno Aysén (A. Calvo) - AYSEN
- SUCURSAL 12: Bulchaguay (Iruai) - QUENCHI
- SUCURSAL 13: Taucobon (Iruai) - QUENCHI
- SUCURSAL 14: Alacalof de Razon (Iruai) - CHONCHI
- SUCURSAL 15: Estero El Canelo (Iruai) - MELIPILCO
- SUCURSAL 16: Punta Latoré (Iruai) - FLQUELDON
- SUCURSAL 17: Punta Mena - AYSEN
- SUCURSAL 18: Punta Mena - AYSEN
- SUCURSAL 19: Punta Angosta - AYSEN
- SUCURSAL 20: Isla Pendera - AYSEN
- SUCURSAL 21: Huelmo (Iruai) - CHONCHI
- SUCURSAL 22: Isla Tiki (Iruai) - QUENCHI
- SUCURSAL 23: Punta 108 Km. 12 Melipilco (Iruai) - LOS LAJOS
- SUCURSAL 24: Isla Los Llanos - QUINCHAO
- SUCURSAL 25: Canal Chiglo (Iruai) - HUALLAHUE
- SUCURSAL 26: Canal Chiglo (Río Puelo) - HUALLAHUE
- SUCURSAL 27: Canal Chiglo (Muelle) - HUALLAHUE
- SUCURSAL 28: Canal Chiglo (Fanelón) - HUALLAHUE
- SUCURSAL 29: Ruta 5 Sur, Canal Los Rábanos (Iruai) - LA UMBON
- SUCURSAL 30: Piscicultura Rusanquillo, Canozos (Iruai) - OSORNO
- SUCURSAL 31: Sur Punta Erva - AYSEN
- SUCURSAL 32: Estero Anabato - AYSEN
- SUCURSAL 33: Canal Pisco Norte (Este Isla Bobo) GUANTECAS
- SUCURSAL 34: Canal Pisco Norte (Este Isla Bobo) GUANTECAS
- SUCURSAL 35: Morsada Isla Alac - QUINCHAO
- SUCURSAL 36: Estero Cárdenas - AYSEN
- BOBISA
- SUCURSAL 37: Isla Tiki (Iruai) - CASTRO
- SUCURSAL 38: 3 de Abril (Iruai) - DALCAGUE
- SUCURSAL 39: C. Allende Puelo 270 Chacabuco - AYSEN
- SUCURSAL 40: Carrizo Chacabuco Km. 7 - PUERTO MONTT
- PLANTA DE PROCESO
- SUCURSAL 41: Pargal 001 - AYSEN
- SUCURSAL 42: Pargal 002 - DALCAGUE
- SUCURSAL 43: Pargal 000 - AYSEN
- OFICINA:
- SUCURSAL 44: Avda. Providencia 2855, Piso 15 - SANTIAGO
- CASA MATRIZ: Ruta W-803 Km. 3,7 HUICHIA - CHONCHI
- CENTRO DE SERVICIOS:
- SUCURSAL 45: Carrizo Mocopulli (Iruai) - DALCAGUE
- PLANTA ALIMENTO EXTRUIDO:
- SUCURSAL 46: Carrizo Buzco (Iruai) - LOS ANGELES
- SUCURSAL 47: Carrizo 458 - CASTRO

R.U.T.: 86.100.500-3

GUIA DE DESPACHO

Nº 667592

S.I.I. - CASTRO

FECHA VIGENCIA EMISION HASTA EL 30 JUNIO 2020

NOMBRE CLIENTE: **Resouem Pacific Stan S.A** RUT: **96.831.480-7** FECHA: **12/02/20**

DIRECCION: **Ruta U-815 Km 5,12 Puntita Alto GIRO: Elaboración de Proteínas**

COMUNA: **Pto Montt** PAIS: **Chile**

NOMBRE ADUANA:

EXPORTACION DONACION DEVOLUCION

DIRECCION AG. ADUANA:

PUERTO EMBARQUE:

VENTA PRESTAMO TRASPASO

CODIGO ARTICULO	CANTIDAD	UNID	DESCRIPCION	P.UNITARIO	VALOR
1324	100	mts	<p>Tarucha Anconis (0.14 kiss)</p> <p>MORTALIDAD ENTERA Y FRESCA</p> <p>Peso promedio: 2870 GRAMOS</p> <p>BIOMASA: 3799,9 kilos</p> <p>(507 TRES MIL SETECIENTOS NOVENTA Y NUEVE COMA NUEVE MIL)</p> <p>DISTRIBUIDOS EN BINS N° 3128</p> <p>1791-2184-471-356</p> <p>Sello ASOCIADOS 320023-320024</p> <p>320031-320032-320033</p> <p>Desde: Centro TAUACOLO, código 10267</p> <p>Hasta: Planta Los Glaciares, código 1068</p> <p>Trashedo Constituye Venta</p> <p>NO APTO PARA CONSUMO HUMANO</p> <p>CSM: 31369</p> <p>CAI:</p>	\$USD	10,0

DESPACHADO POR: **[Firma]**

NOMBRE: **[Firma]**

FIRMA: **[Firma]**

LOS VERBURA

E. TRANSPORTE

CHOFER

R.U.T.

PATENTE

FIRMA

FIRMA

NOMBRE

R.U.T.

FECHA

RECIBO

El otorgante de este documento se obliga a cumplir con las condiciones de venta y a pagar el precio de venta de los productos que se detallan en el presente documento, en el momento de la entrega de los productos, en el caso de que el comprador no pague el precio de venta de los productos en el momento de la entrega de los productos.

CONDICIONES DE VENTA

CONTADO CREDITO

CHEQUE

Nº BANCO

Nº DIAS

INFORME DIARIO DE DISPOSICIÓN FINAL DE MORTALIDAD

Descripción de la Disposición Final de Mortalidad:

Se despacha la Mortalidad en Bins a Fiordo Austral Planta Reductora los Glaciares ubicada en Calbuco.

Pendiente certificado de disposición final, la que se emitirá por Planta reductora una vez recepcionado la mortalidad.

DETALLE DE DISPOSICIÓN FINAL DE MORTALIDAD

(Centro Taucolón - SIEP N° 102677)

Día : 12-02-2020

Fecha Recepción	N° Guía Despacho Origen	Disposición Final (Volumen Tons.)				Certificado Disposición Final			
		P.Reductora	Vertedero	Otro	Total	Condición	N°(s)	Emisor	Fecha
31-01-2020	667568	4,99			4,99	Disposición Final	0002/2020	Pesquera Pacific Star S.A.	05-02-2020
30-01-2020	667569	8,08			8,08	Disposición Final	0001/2020	Pesquera Pacific Star S.A.	05-02-2020
31-01-2020	667572	6,27			6,27	Disposición Final	0002/2020	Pesquera Pacific Star S.A.	05-02-2020
	667574				-	Proceso Pendiente			
03-02-2020	667578	5,79			5,79	Disposición Final	0003/2020	Pesquera Pacific Star S.A.	05-02-2020
03-02-2020	667579	5,04			5,04	Disposición Final	0003/2020	Pesquera Pacific Star S.A.	05-02-2020
03-02-2020	667580	5,43			5,43	Disposición Final	0003/2020	Pesquera Pacific Star S.A.	05-02-2020
05-02-2020	667581	3,82			3,82	Disposición Final	0004/2020	Pesquera Pacific Star S.A.	07-02-2020
05-02-2020	667582	5,89			5,89	Disposición Final	0004/2020	Pesquera Pacific Star S.A.	07-02-2020
06-02-2020	667583	5,19			5,19	Disposición Final	0005/2020	Pesquera Pacific Star S.A.	07-02-2020
07-02-2020	667584	4,14			4,14	Disposición Final	0011/2020	Pesquera Pacific Star S.A.	10-02-2020
	667585				-	Proceso Pendiente			
	667587				-	Proceso Pendiente			
	667588				-	Proceso Pendiente			
	667590				-	Proceso Pendiente			
	667591				-	Proceso Pendiente			
	667592				-	Proceso Pendiente			
TOTALES		54,6	-	-	54,6				

05 de Febrero de 2020

CERTIFICADO RECEPCIÓN MATERIA PRIMA

PESQUERA PACIFIC STAR S.A., RUT: 96.831.480-7, domiciliada en Ruta V-815 Km. 5,2 sector Panitao Alto, comuna de Puerto Montt, certifica que la Mortalidad Ensilada entregada por SALMONES ANTÁRTICA S.A., RUT: 86.100.500-3, proveniente del centro de pesca **TAUCOLON** durante el 30 de ENERO de 2020, ha sido recepcionada en nuestra Planta Reductora **LOS GLACIARES S.A. RUT: 99.553.930-6**.

FECHA	N° GUÍA	CENTRO	TON GUÍA	TON ROMANA
30-01-2020	667569	Salmones Antartica S.A - Taucolón	8,08	7,20

Se extiende el presente certificado a petición del interesado para Declaración en Sistema SINADER.

Gerencia de Calidad y Asuntos Regulatorios
Subgerencia de Medio Ambiente
Fiordo Austral Group

05 de Febrero de 2020

CERTIFICADO RECEPCIÓN MATERIA PRIMA

PESQUERA PACIFIC STAR S.A., RUT: 96.831.480-7, domiciliada en Ruta V-815 Km. 5,2 sector Panitao Alto, comuna de Puerto Montt, certifica que la Mortalidad Ensilada entregada por SALMONES ANTÁRTICA S.A., RUT: 86.100.500-3, proveniente de los centros de pesca **BUTACHAUQUES, QUENAC y TAUCOLON** durante el 31 de ENERO de 2020, ha sido recepcionada en nuestra Planta Reductora **LOS GLACIARES S.A. RUT: 99.553.930-6**.

FECHA	N° GUÍA	CENTRO	TON GUÍA	TON ROMANA
31-01-2020	681586	Salmones Antartica S.A - Butachauques	1,81	1,90
31-01-2020	681587	Salmones Antartica S.A - Butachauques	2,74	2,87
31-01-2020	681589	Salmones Antartica S.A - Butachauques	2,90	1,91

FECHA	N° GUÍA	CENTRO	TON GUÍA	TON ROMANA
31-01-2020	692070	Salmones Antartica S.A - Quenac	2,50	2,62
31-01-2020	692071	Salmones Antartica S.A - Quenac	1,60	1,68
31-01-2020	692074	Salmones Antartica S.A - Quenac	3,27	3,43
31-01-2020	692078	Salmones Antartica S.A - Quenac	1,26	0,83

FECHA	N° GUÍA	CENTRO	TON GUÍA	TON ROMANA
31-01-2020	667568	Salmones Antartica S.A - Taucolón	4,99	5,23
31-01-2020	667572	Salmones Antartica S.A - Taucolón	6,27	4,12

Se extiende el presente certificado a petición del interesado para Declaración en Sistema SINADER.

Gerencia de Calidad y Asuntos Regulatorios
Subgerencia de Medio Ambiente
Fiordo Austral Group

05 de Febrero de 2020

CERTIFICADO RECEPCIÓN MATERIA PRIMA

PESQUERA PACIFIC STAR S.A., RUT: 96.831.480-7, domiciliada en Ruta V-815 Km. 5,2 sector Panitao Alto, comuna de Puerto Montt, certifica que la Mortalidad Ensilada entregada por SALMONES ANTÁRTICA S.A., RUT: 86.100.500-3, proveniente de los centros de pesca **BUTACHAUQUES, QUENAC y TAUCOLON** durante el 03 de FEBRERO de 2020, ha sido recepcionada en nuestra Planta Reductora **LOS GLACIARES S.A. RUT: 99.553.930-6**.

FECHA	N° GUÍA	CENTRO	TON GUÍA	TON ROMANA
03-02-2020	681596	Salmones Antártica S.A - Butachauques	3,033	2,979
03-02-2020	681592	Salmones Antártica S.A - Butachauques	5,884	4,961
03-02-2020	681590	Salmones Antártica S.A - Butachauques	3,369	2,894

FECHA	N° GUÍA	CENTRO	TON GUÍA	TON ROMANA
03-02-2020	692090	Salmones Antártica S.A - Quenac	0,780	0,766
03-02-2020	692085	Salmones Antártica S.A - Quenac	0,902	0,760
03-02-2020	692082	Salmones Antártica S.A - Quenac	1,897	1,629

FECHA	N° GUÍA	CENTRO	TON GUÍA	TON ROMANA
03-02-2020	667580	Salmones Antártica S.A - Taucolón	5,432	5,334
03-02-2020	667579	Salmones Antártica S.A - Taucolón	5,044	4,252
03-02-2020	667578	Salmones Antártica S.A - Taucolón	5,785	4,969

Se extiende el presente certificado a petición del interesado para Declaración en Sistema SINADER.

Gerencia de Calidad y Asuntos Regulatorios
Subgerencia de Medio Ambiente
Fiordo Austral Group

07 de Febrero de 2020

CERTIFICADO RECEPCIÓN MATERIA PRIMA

PESQUERA PACIFIC STAR S.A., RUT: 96.831.480-7, domiciliada en Ruta V-815 Km. 5,2 sector Panitao Alto, comuna de Puerto Montt, certifica que la Mortalidad Ensilada entregada por SALMONES ANTÁRTICA S.A., RUT: 86.100.500-3, proveniente de los centros de pesca **BUTACHAUQUES, QUENAC y TAUCOLON** durante el 05 de FEBRERO de 2020, ha sido recepcionada en nuestra Planta Reductora **LOS GLACIARES S.A. RUT: 99.553.930-6**.

FECHA	N° GUÍA	CENTRO	TON GUÍA	TON ROMANA
05-02-2020	681597	Salmones Antártica S.A - Butachauques	17,113	16,115
05-02-2020	681599	Salmones Antártica S.A - Butachauques	2,023	1,912

FECHA	N° GUÍA	CENTRO	TON GUÍA	TON ROMANA
05-02-2020	638092	Salmones Antártica S.A - Quenac	0,873	0,822
05-02-2020	692092	Salmones Antártica S.A - Quenac	0,873	0,822
05-02-2020	692096	Salmones Antártica S.A - Quenac	0,650	0,614

FECHA	N° GUÍA	CENTRO	TON GUÍA	TON ROMANA
05-02-2020	667581	Salmones Antártica S.A - Taucolón	3,824	3,601
05-02-2020	667582	Salmones Antártica S.A - Taucolón	5,888	5,564

Se extiende el presente certificado a petición del interesado para Declaración en Sistema SINADER.

Gerencia de Calidad y Asuntos Regulatorios
Subgerencia de Medio Ambiente
Fiordo Austral Group

07 de Febrero de 2020

CERTIFICADO RECEPCIÓN MATERIA PRIMA

PESQUERA PACIFIC STAR S.A., RUT: 96.831.480-7, domiciliada en Ruta V-815 Km. 5,2 sector Panitao Alto, comuna de Puerto Montt, certifica que la Mortalidad Ensilada entregada por SALMONES ANTÁRTICA S.A., RUT: 86.100.500-3, proveniente de los centros de pesca **BUTACHAUQUES, QUENAC y TAUCOLON** durante el 06 de FEBRERO de 2020, ha sido recepcionada en nuestra Planta Reductora **LOS GLACIARES S.A. RUT: 99.553.930-6**.

FECHA	N° GUÍA	CENTRO	TON GUÍA	TON ROMANA
06-02-2020	692099	Salmones Antartica S.A - Quenac	0,70	0,66

FECHA	N° GUÍA	CENTRO	TON GUÍA	TON ROMANA
06-02-2020	681600	Salmones Antartica S.A - Butachauques	1,66	1,56

FECHA	N° GUÍA	CENTRO	TON GUÍA	TON ROMANA
06-02-2020	667583	Salmones Antartica S.A - Taucolón	5,19	4,87

Se extiende el presente certificado a petición del interesado para Declaración en Sistema SINADER.

Gerencia de Calidad y Asuntos Regulatorios
Subgerencia de Medio Ambiente
Fiordo Austral Group

10 de Febrero de 2020

CERTIFICADO RECEPCIÓN MATERIA PRIMA

PESQUERA PACIFIC STAR S.A., RUT: 96.831.480-7, domiciliada en Ruta V-815 Km. 5,2 sector Panitao Alto, comuna de Puerto Montt, certifica que la Mortalidad Ensilada entregada por SALMONES ANTÁRTICA S.A., RUT: 86.100.500-3, proveniente de los centros de pesca **ABUYAN, BUTACHAUQUES, QUENAC y TAUCOLON** durante el 07 de FEBRERO de 2020, ha sido recepcionada en nuestra Planta Reductora **LOS GLACIARES S.A. RUT: 99.553.930-6**.

FECHA	N° GUÍA	CENTRO	TON GUÍA	TON ROMANA
07-02-2020	692309	Salmones Antartica S.A - Abuyán	3,57	2,79

FECHA	N° GUÍA	CENTRO	TON GUÍA	TON ROMANA
07-02-2020	692553	Salmones Antartica S.A - Butachauques	1,48	1,16

FECHA	N° GUÍA	CENTRO	TON GUÍA	TON ROMANA
07-02-2020	692451	Salmones Antartica S.A - Quenac	0,79	0,62

FECHA	N° GUÍA	CENTRO	TON GUÍA	TON ROMANA
07-02-2020	667584	Salmones Antartica S.A - Taucolón	4,14	3,23

Se extiende el presente certificado a petición del interesado para Declaración en Sistema SINADER.

Gerencia de Calidad y Asuntos Regulatorios
Subgerencia de Medio Ambiente
Fiordo Austral Group

INFORME DIARIO DE INSPECCIÓN DEL FONDO MARINO

Descripción de la Inspección al Fondo Marino:

Servicio de robótica acuícola DS Austral

Fecha: 12-02-2020

Centro: Taucolon

Horario Inicio faena: 13:00 Horas.

Horario Término faena: 16:30 Horas.

Inspección de fondo marino de los módulos 100 y 200.

INFORME DE INSPECCIÓN DE FONDO MARINO

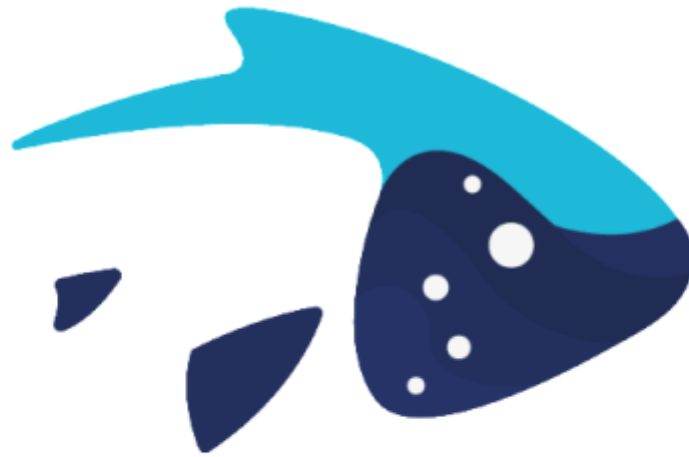

DS AUSTRAL®
SERVICIOS DE ROBÓTICA ACUÍCOLA

CENTRO TAUCOLON

102677

12-02-2020

ELABORADO PARA SALMONES ANTARTICA

INFORME DE INSPECCIÓN DE FONDO MARINO

Nombre Operador: Manuel Olivares Gonzalez

Fecha: 12-02-2020

Centro: Taucolon

Horario Inicio faena: 13:00 Hrs.

Horario Término faena: 16:30 Hrs.

1. DESCRIPCIÓN GENERAL

El centro se encuentra formado por 2 módulos, compuestos cada uno por 10 jaulas de 30x30 metros.



2. FAENA REALIZADA

Inspección de fondo marino de los modulos 100 y 200 .

3. Gráfico de inspección de fondo

Módulo 100

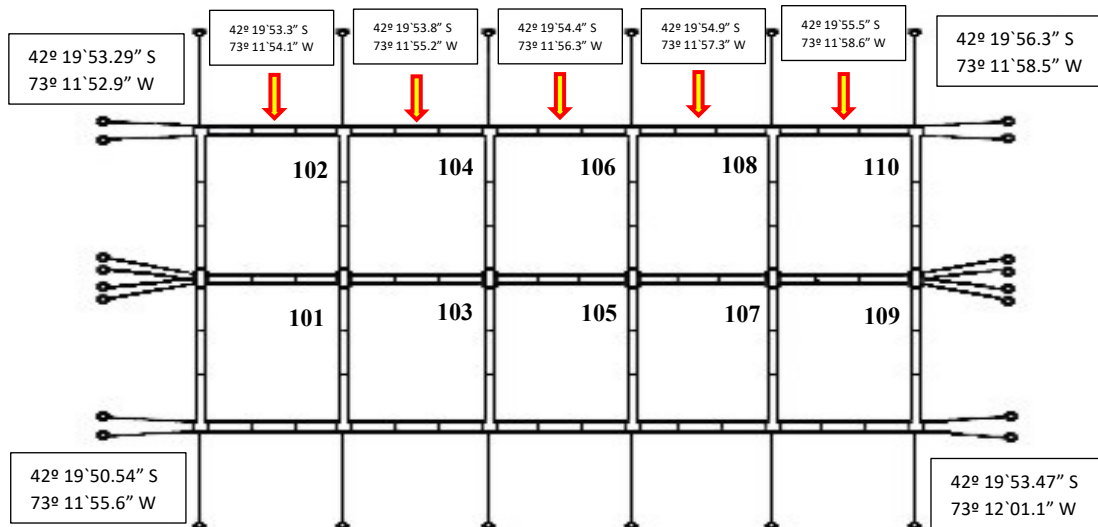

Módulo 200

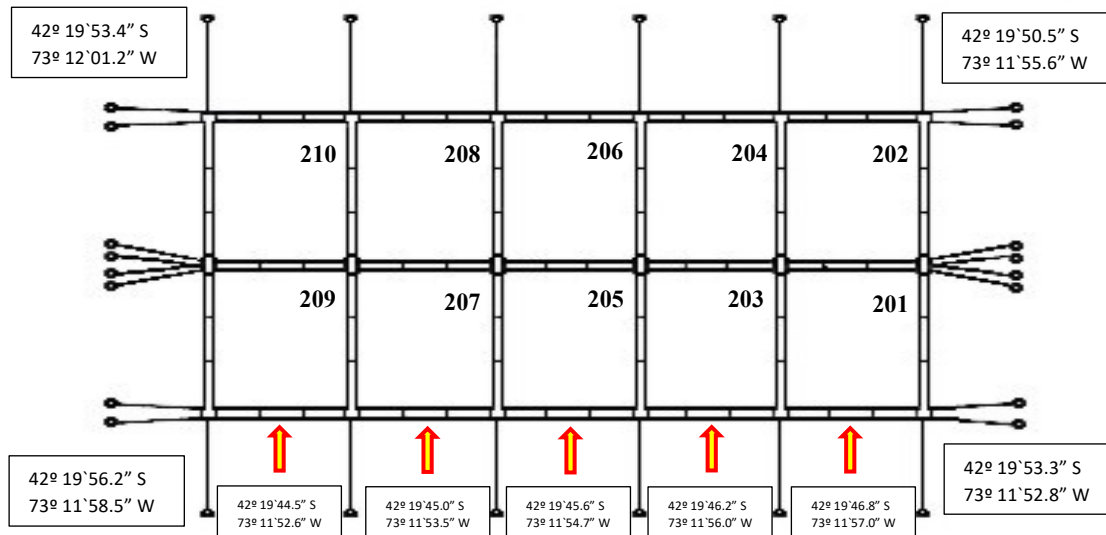

4. Anexo Fotográfico

Modulo 100

Jaula 101 – 102

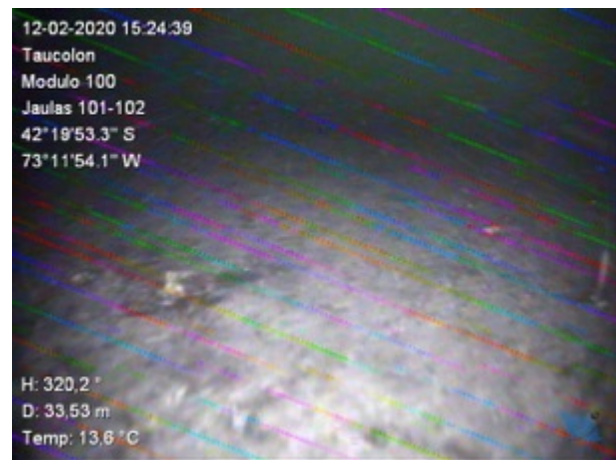
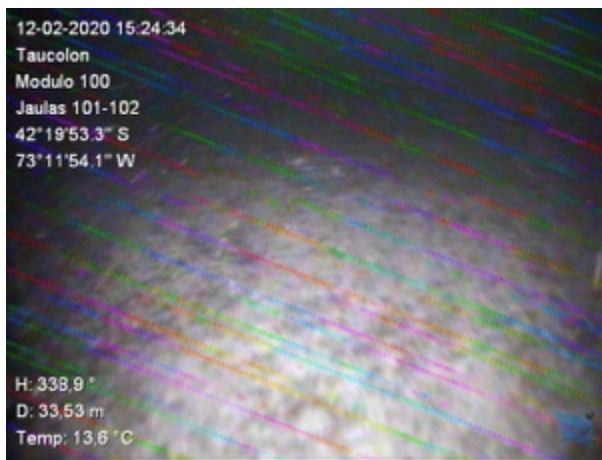
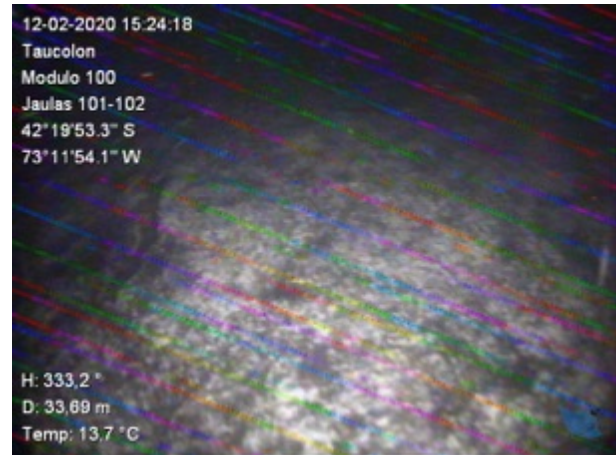
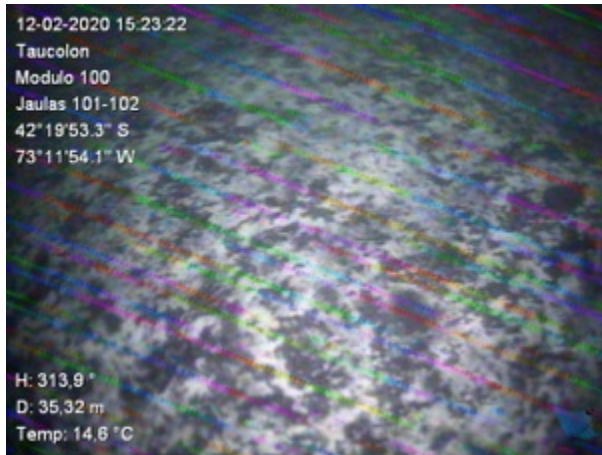

Jaula 103 – 104

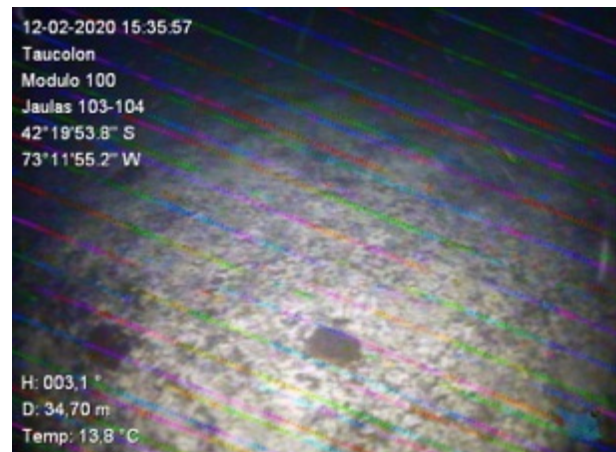
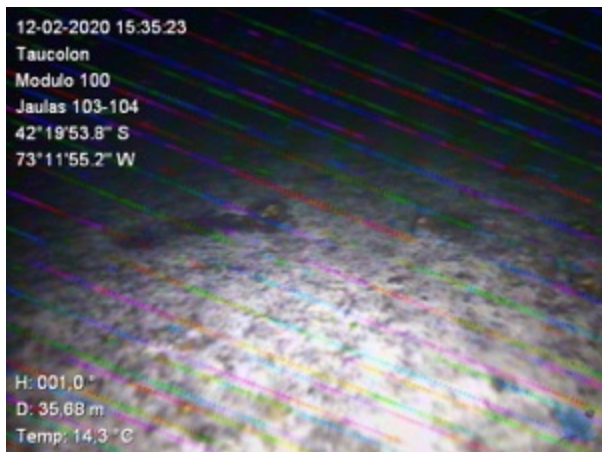

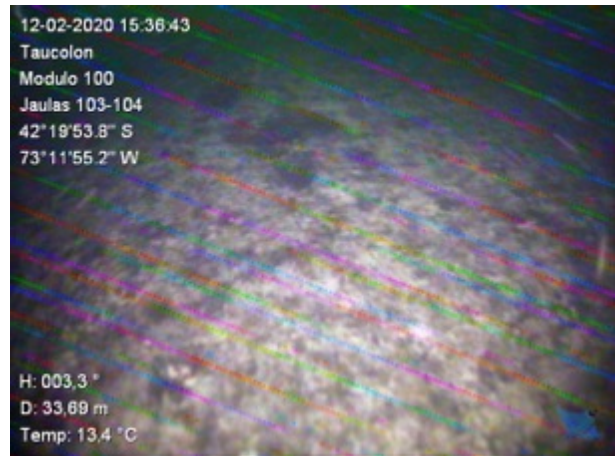
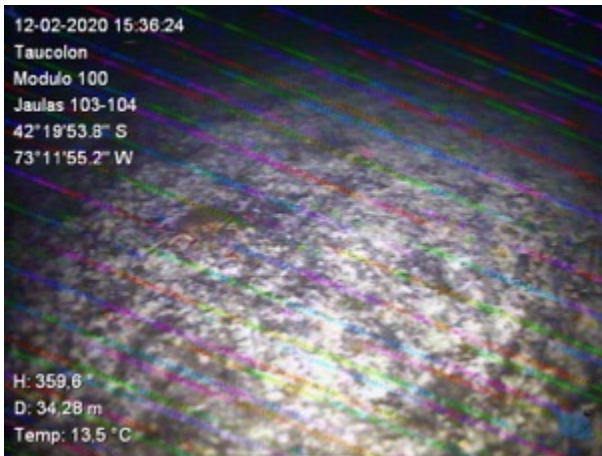

Jaula 105 – 106

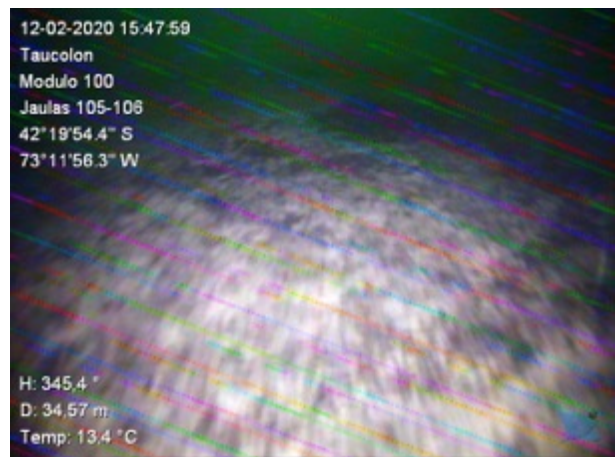
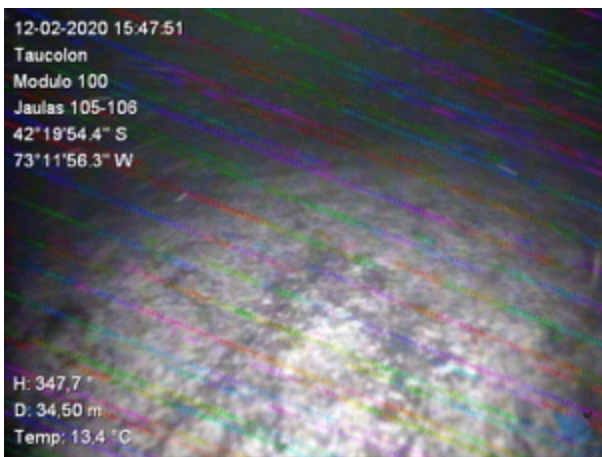
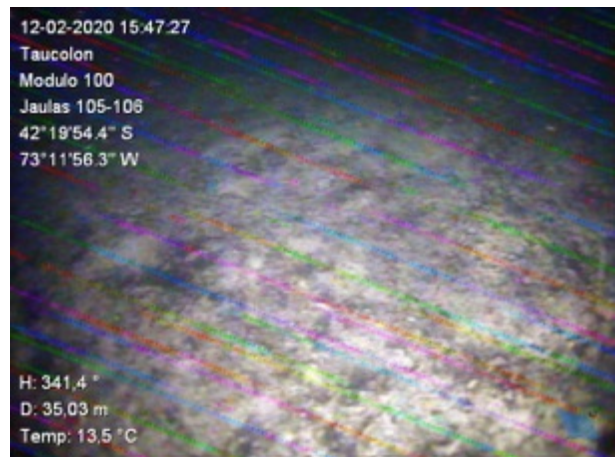
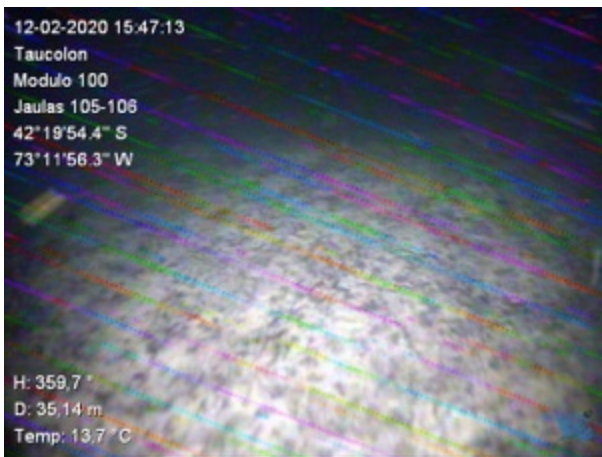

Jaula 107 – 108

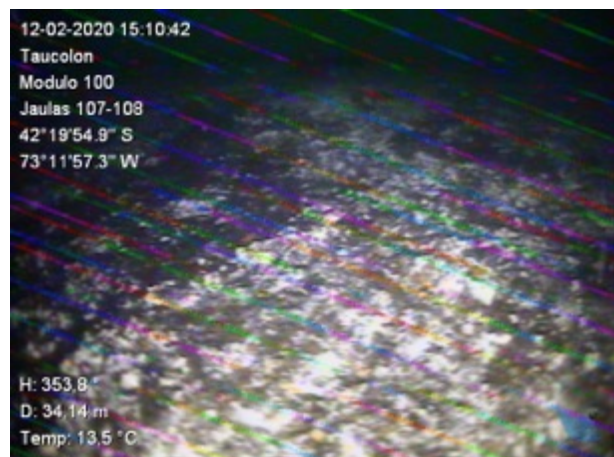
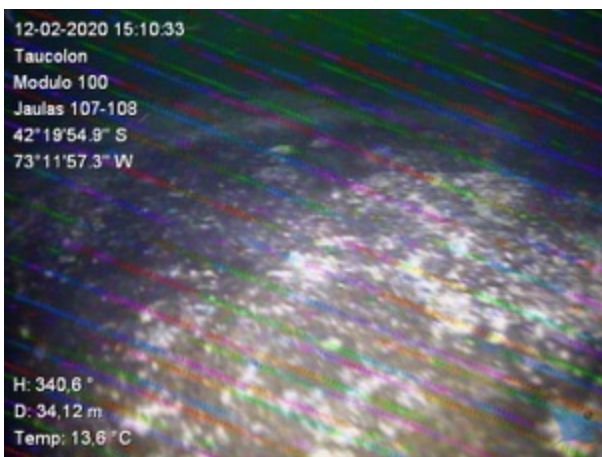
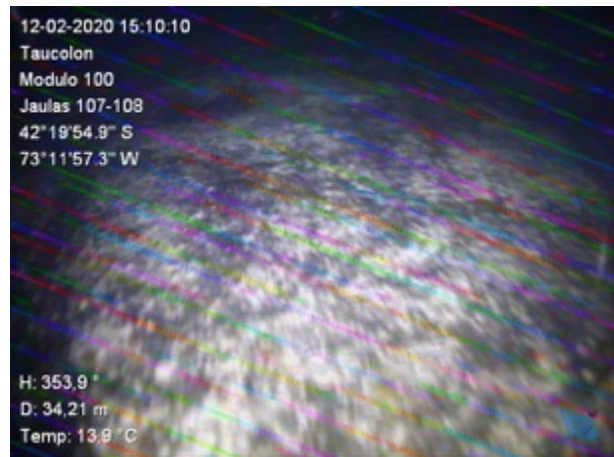
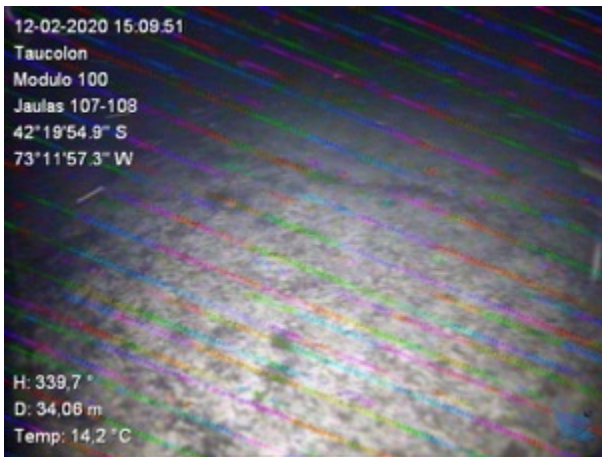

Jaula 109 – 110

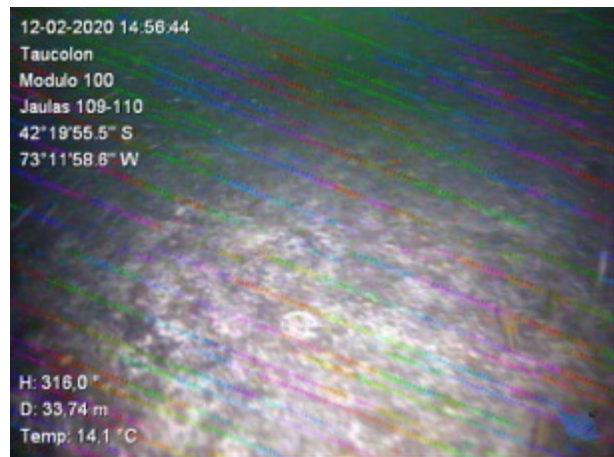
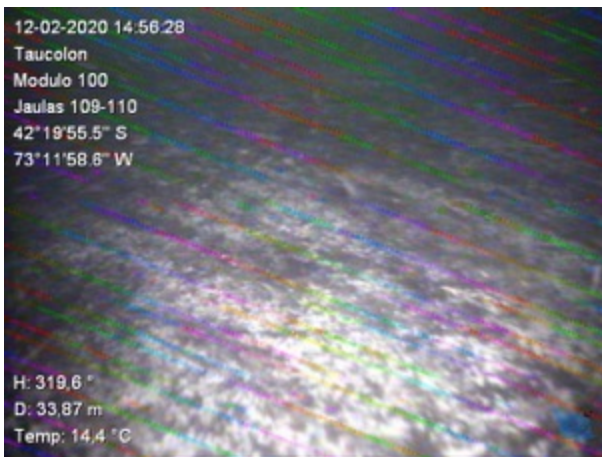

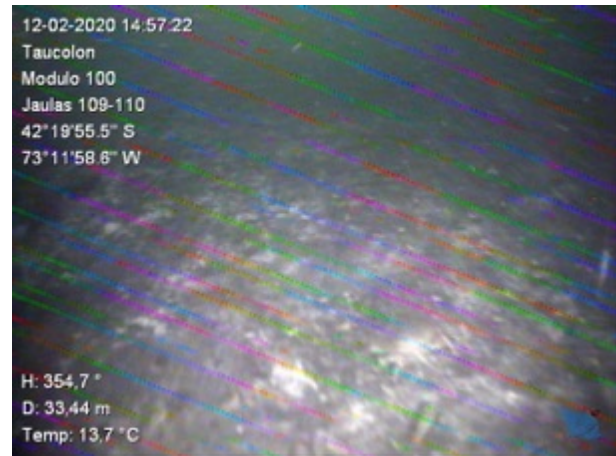
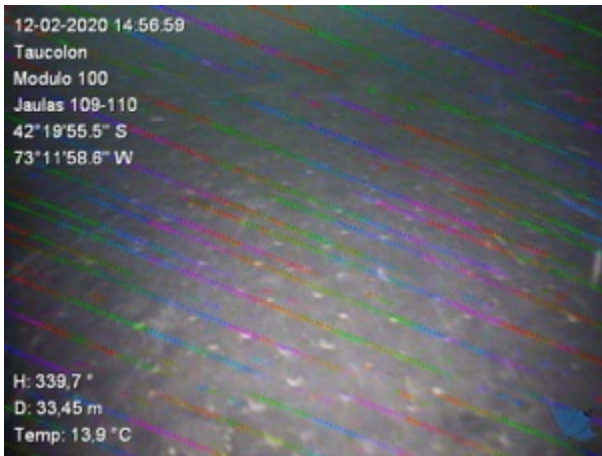

Modulo 200

Jaula 201 – 202

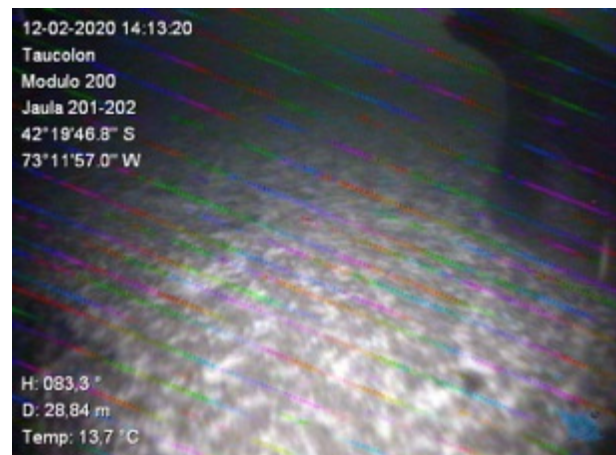
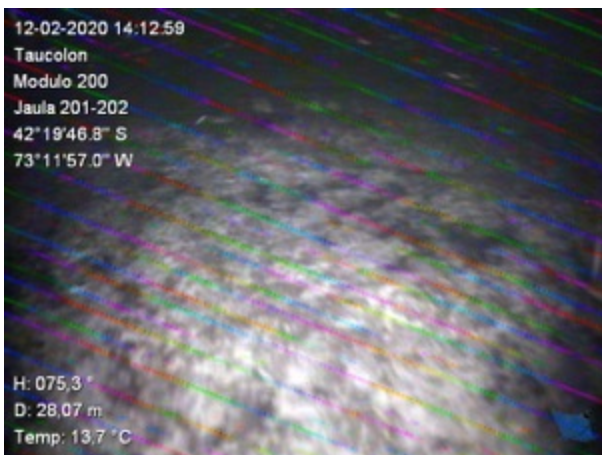
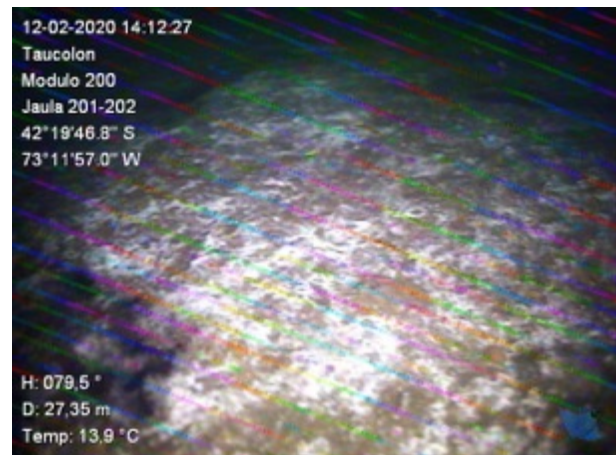
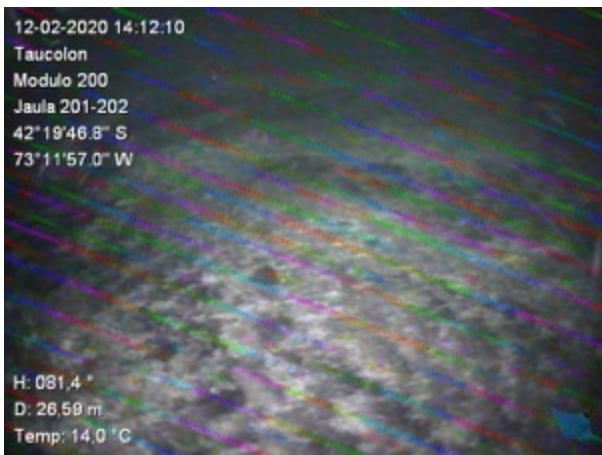

Jaula 203 – 204

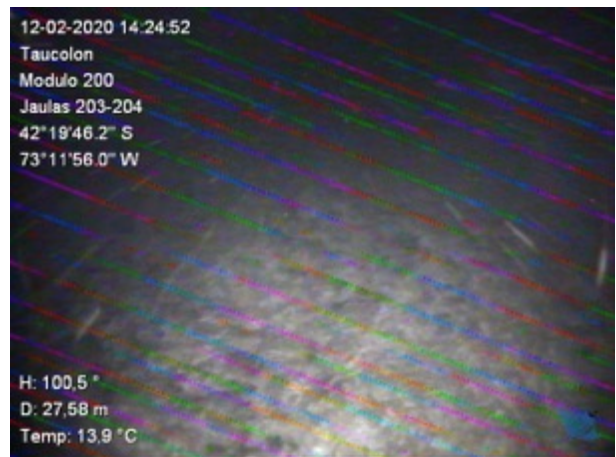
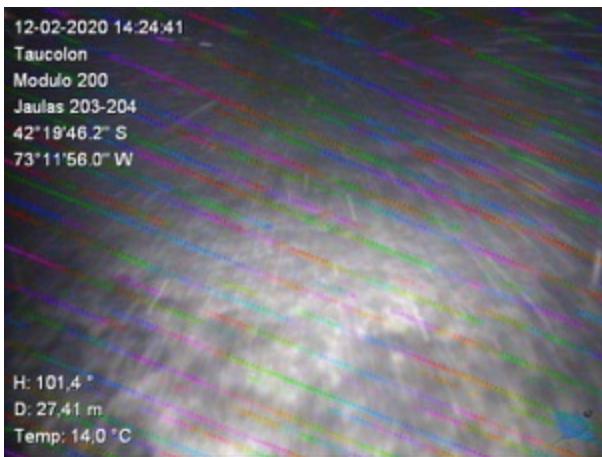
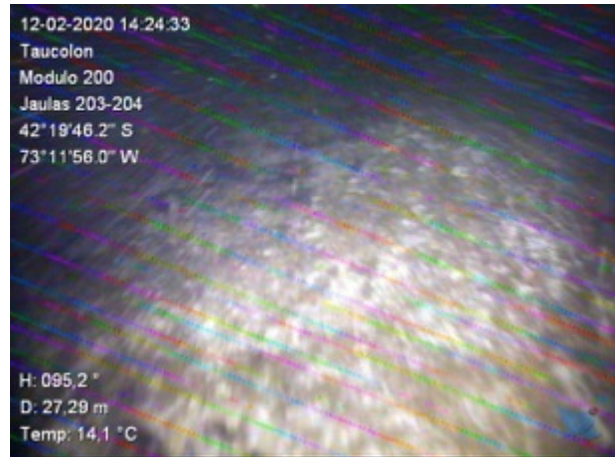
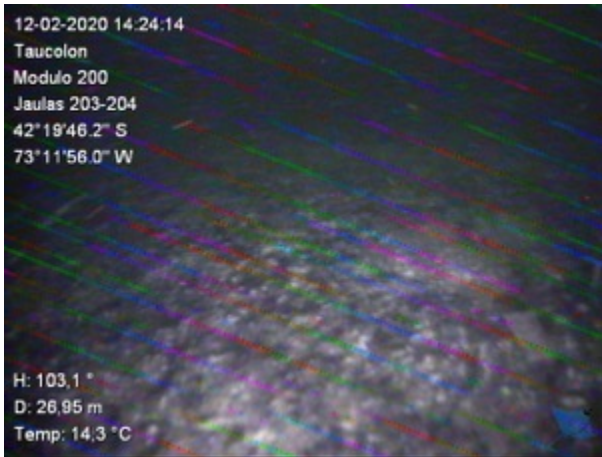

Jaula 205 – 206

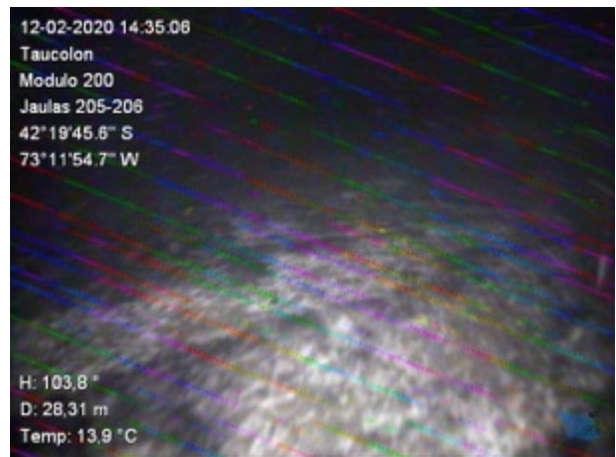
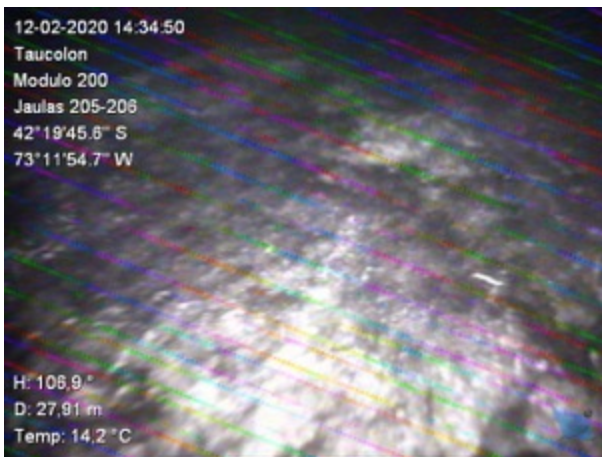

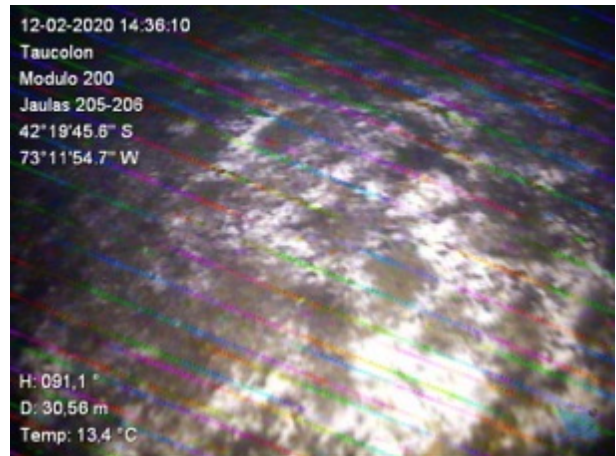
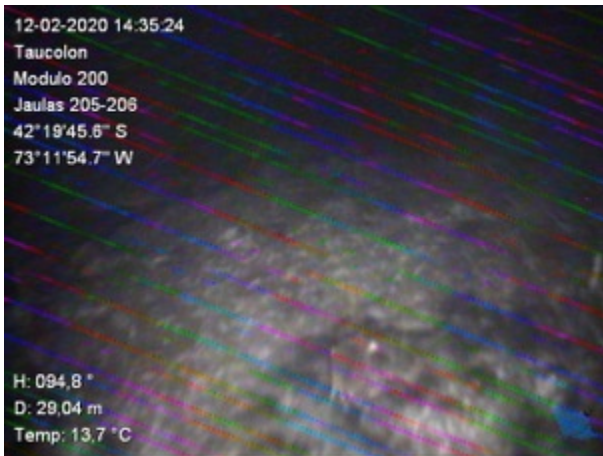

Jaula 207 – 208

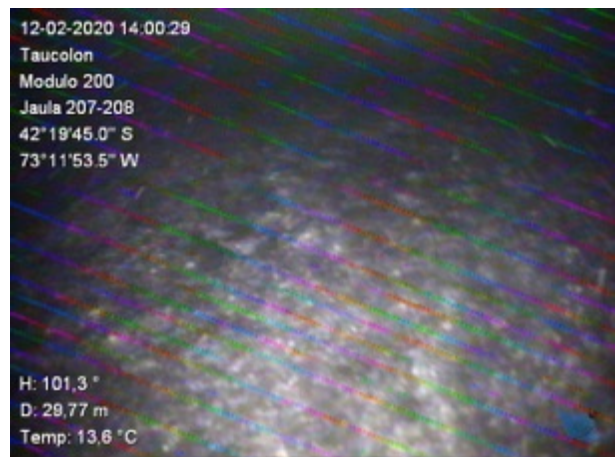
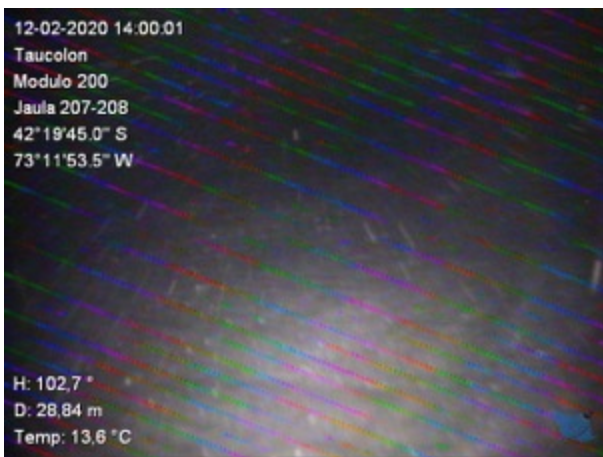
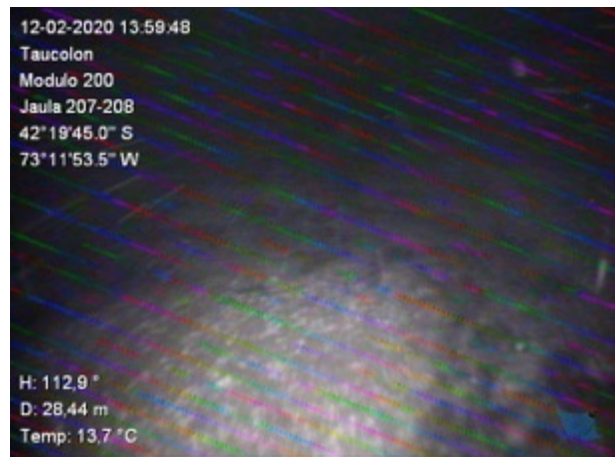
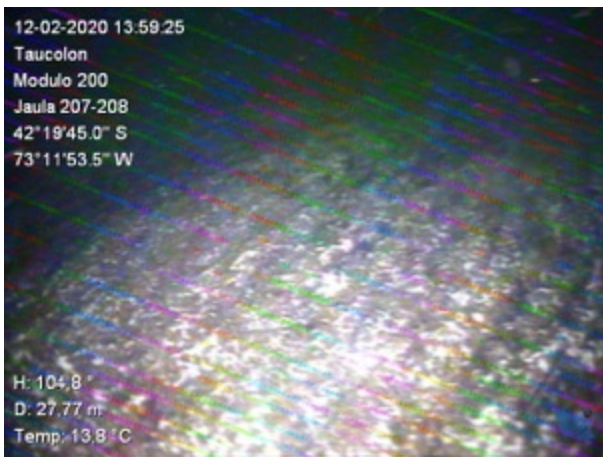

Jaula 209 – 210

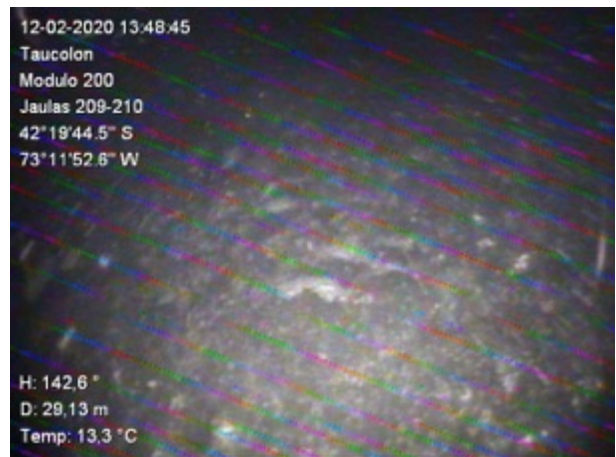
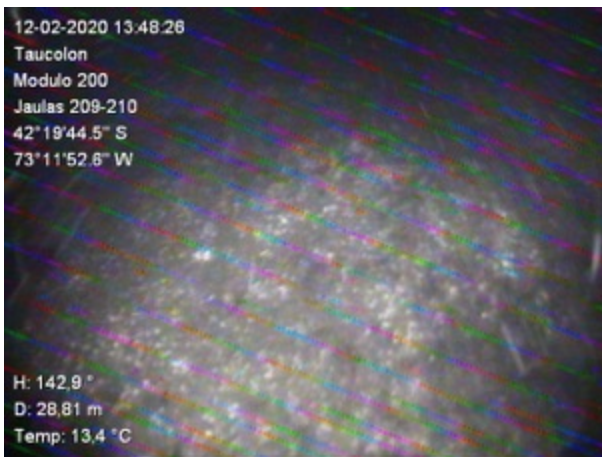
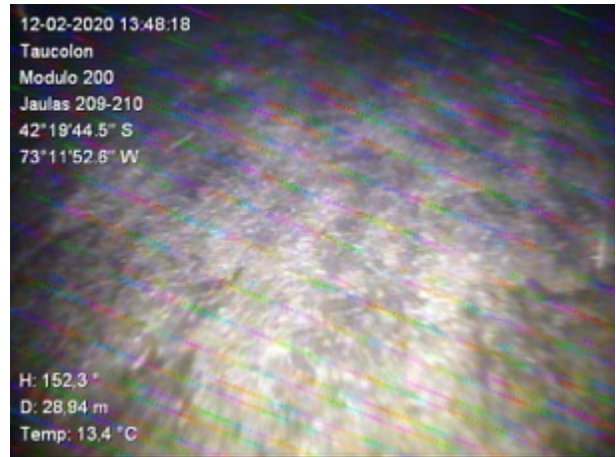
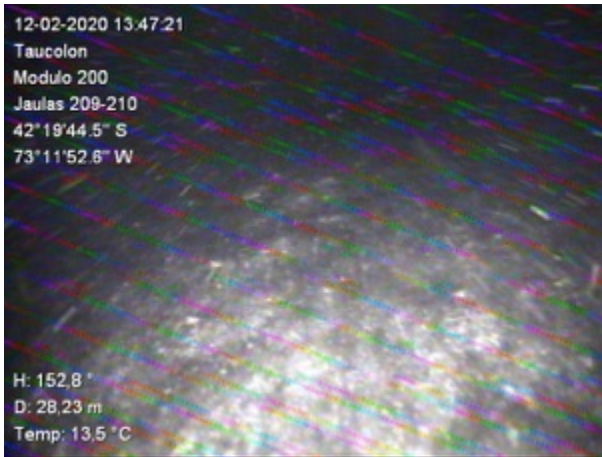

5. Comentario final

Se observa materia orgánica en descomposición (fecas) .

No se aprecia que la malla lobera este tocando el fondo marino , esta quedo levantada el día 04 de Febrero (Modulo 200) y el día 08 de Febrero (Modulo 100)

JAULAS	PROFUNDIDAD FONDO MARINO	PROFUNDIDAD MALLA LOBERA
MODULO 100		
101-102	28 mts	22 mts
103-104	28 mts	22 mts
105-106	29 mts	24 mts
107-108	28 mts	21 mts
109-110	28 mts	21 mts
MODULO 200		
201-202	34 mts	26 mts
203-204	34 mts	26 mts
205-206	34 mts	24 mts
207-208	34 mts	26 mts
209-210	34 mts	26 mts

Manuel Olivares González

Instructor Piloto ROV

DS Austral